EXCELENTÍSSIMO SENHOR JUIZ DE DIREITO DA 1ª VARA DE FALÊNCIAS E RECUPERAÇÕES JUDICIAIS DA COMARCA DA CAPITAL DO ESTADO DE SÃO PAULO

Autos nº 1111746-12.2021.8.26.0100

COESA PARTICIPAÇÕES E ENGENHARIA S.A – EM RECUPERAÇÃO JUDICIAL e **OUTRAS**, vêm, por seus advogados, em atenção à ata da assembleia geral de credores realizada no dia 1º de julho de 2022 (fls. 24.029/24.093), apresentar nova versão do plano de recuperação judicial, acompanhado dos respectivos laudos (doc. 1).

Termos em que,
pedem deferimento.
São Paulo, 28 de julho de 2022

Eduardo Secchi Munhoz
OAB/SP nº 126.764

Joel Luís Thomaz Bastos
OAB/SP nº 122.443

Renato Fermiano Tavares
OAB/SP nº 236.172

Carolina Machado Letizio Vieira
OAB/SP nº 274.277

Este documento é cópia do original, assinado digitalmente por CAROLINA MACHADO LETIZIO VIEIRA e Tribunal de Justica do Estado de Sao Paulo, protocolado em 29/07/2022 às 00:58 , sob o número WJMJ22412974330
Para conferir o original, acesse o site https://esaj.tjsp.jus.br/pastadigital/pg/abrirConferenciaDocumento.do, informe o processo 1111746-12.2021.8.26.0100 e código D7FB376.

PLANO DE RECUPERAÇÃO JUDICIAL DO GRUPO COESA

28 de julho de 2022

Este documento é cópia do original, assinado digitalmente por CAROLINA MACHADO LETIZIO VIEIRA e Tribunal de Justica do Estado de Sao Paulo, protocolado em 29/07/2022 às 00:58 , sob o número WJMJ22412974330
Para conferir o original, acesse o site https://esaj.tjsp.jus.br/pastadigital/pg/abrirConferenciaDocumento.do, informe o processo 1111746-12.2021.8.26.0100 e código D7FB377.

PLANO DE RECUPERAÇÃO JUDICIAL

(1) COESA PARTICIPAÇÕES E ENGENHARIA S.A. – EM RECUPERAÇÃO JUDICIAL, sociedade por ações, com sede no município de São Paulo – SP, na Rua Joaquim Floriano, n° 466, Itaim Bibi, CEP 04534-002, inscrita perante o CNPJ/ME sob o nº 15.348.721/0001-64 ("COESA Engenharia"); **(2) CONSTRUTORA COESA S.A. – EM RECUPERAÇÃO JUDICIAL,** sociedade por ações, com sede no município de São Paulo – SP, na Rua Joaquim Floriano, n° 466, Itaim Bibi, CEP 04534-002, inscrita perante o CNPJ/ME sob o n° 14.310.577/0001-04 ("Construtora COESA"); **(3) COESA CONSTRUÇÃO E MONTAGENS S.A. – EM RECUPERAÇÃO JUDICIAL**, sociedade por ações, com sede no município de São Paulo – SP, na Rua Joaquim Floriano, n° 466, Itaim Bibi, CEP 04534-002, inscrita perante o CNPJ/ME sob o n° 18.738.697/0001-68 ("COESA C&M"); **(4) COESA ENGENHARIA LTDA. – EM RECUPERAÇÃO JUDICIAL,** sociedade de responsabilidade limitada, com sede no município de São Paulo – SP, na Rua Joaquim Floriano, n° 466, Itaim Bibi, CEP 04534-002, inscrita perante o CNPJ/ME sob o n° 13.578.349/0001-57 ("COESA Ltda.)"; **(5) COESA LOGÍSTICA E COMÉRCIO EXTERIOR S.A. – EM RECUPERAÇÃO JUDICIAL**, sociedade por ações, com sede no município de São Paulo – SP, na Rua Joaquim Floriano, n° 466, Itaim Bibi, CEP 04534-002, inscrita perante o CNPJ/ME sob o n° 18.738.703/0001-87 ("COESA Logística"); **(6) OAS INVESTMENTS LIMITED**, com sede em Trident Chambers, P.O. Box 146, Road Town, Tortola, Ilhas Virgens Britânicas, registrada sob o nº 1503490 ("OAS Investments"); e **(7) OAS FINANCE LIMITED**, com sede em Trident Chambers, P.O. Box 146, Road Town, Tortola, Ilhas Virgens Britânicas, registrada sob o nº 1766299 ("OAS Finance", e, em conjunto com as empresas listadas entre os itens **(1)** e **(6)**, "Recuperandas"), apresentam, nos autos do seu processo de recuperação judicial, autuado sob nº 1111746-12.2021.8.26.0100, em curso perante o D. Juízo da 1ª Vara de Falências e Recuperações Judiciais do Foro Central Cível da Comarca da Capital de São Paulo ("Recuperação Judicial"), o seguinte Plano de Recuperação Judicial ("Plano"), em cumprimento ao disposto no artigo 53 da Lei nº 11.101/2005, conforme alterada ("LFR").

CONSIDERANDO QUE:

(i) as Recuperandas integram o grupo COESA, um dos maiores conglomerados empresariais do setor de engenharia e de construção civil pesada do Brasil, responsável

Este documento é cópia do original, assinado digitalmente por CAROLINA MACHADO LETIZIO VIEIRA e Tribunal de Justica do Estado de Sao Paulo, protocolado em 29/07/2022 às 00:58 , sob o número WJMJ22412974330
Para conferir o original, acesse o site https://esaj.tjsp.jus.br/pastadigital/pg/abrirConferenciaDocumento.do, informe o processo 1111746-12.2021.8.26.0100 e código D7FB377.

pela execução de um conjunto de obras e projetos de infraestrutura de alta complexidade, mediante apoio de uma vasta rede de colaboradores e de fornecedores, bem como de milhares de trabalhadores diretos e indiretos ("Grupo COESA");

(ii) as Recuperandas possuem patrimônio e personalidade jurídica autônomos e desenvolvem atividades e obras individualizadas, nada obstante, formam, em conjunto, um grupo empresarial plurissocietário cujas entidades partilham o mesmo quadro de sócios e são dirigidas por uma administração centralizada, sob a coordenação e o controle direito e indireto da COESA Engenharia, que é responsável por traçar as diretrizes societárias, operacionais, administrativas e estratégicas do Grupo COESA, visando a maximização de seus resultados, em benefício dos seus *stakeholders*;

(iii) para o exercício de suas atividades e para proporcionar o seu crescimento no mercado, as Recuperandas estruturaram-se de modo a viabilizar a captação de recursos junto ao mercado financeiro e de capitais brasileiro e internacional, mediante contratação de financiamentos bancários, garantias bancárias, seguros garantia e emissão de dívidas no mercado local e internacional, sendo que, para tanto, as Recuperandas organizaram-se de forma coordenada, outorgando-se garantias recíprocas para figurar simultaneamente como financiadoras, garantidoras e contragarantidoras das respectivas operações;

(iv) nos últimos anos, o setor de engenharia e infraestrutura nacional sofreu notória retração em virtude da conjuntura macroeconômica do País, da ambiência política e, posteriormente, da pandemia de SARS-COV-2, com a consequente paralisação de obras, rescisão de contratos com o Poder Público e menor disposição do mercado financeiro e de capitais para realização de novos investimentos nas empresas atuantes neste setor, quadro esse que impactou severamente o planejamento financeiro e operacional das Recuperandas, bem como a programação de pagamento dos endividamentos que haviam sido contraídos e/ou reestruturados anteriormente pelas Recuperandas junto aos seus credores;

(v) com intuito de viabilizar a readequação do passivo das Recuperandas, o redimensionamento de seus negócios e o cumprimento de sua função social, mediante preservação de sua capacidade produtiva e da fonte mantenedora de postos de trabalho diretos e indiretos, em 15.10.2021, o Grupo COESA apresentou seu pedido de Recuperação Judicial;

Este documento é cópia do original, assinado digitalmente por CAROLINA MACHADO LETIZIO VIEIRA e Tribunal de Justica do Estado de Sao Paulo, protocolado em 29/07/2022 às 00:58 , sob o número WJMJ22412974330
Para conferir o original, acesse o site https://esaj.tjsp.jus.br/pastadigital/pg/abrirConferenciaDocumento.do, informe o processo 1111746-12.2021.8.26.0100 e código D7FB377.

(vi) em atenção à decisão de fls. 168/190, mantida pelo acórdão de fls. 344/370, proferidos respectivamente no contexto do agravo de instrumento nº 2071537-56.2022.8.26.0000, os Credores Concursais (a) de um lado, a COESA Engenharia, da COESA C&M, da COESA Ltda e da COESA Logística; e (b) de outro lado, da Construtora COESA, OAS Investments e da OAS Finance, aprovaram nesta data em sede de assembleia geral de credores, a consolidação substancial da COESA Engenharia com as demais Recuperandas, de modo que o presente Plano versa sobre os ativos e passivos de titularidade de todas as Recuperandas; e, por fim,

(vii) em cumprimento à decisão de deferimento do processamento da Recuperação Judicial e aos requisitos do art. 53 da LFR, este Plano apresenta os meios de recuperação almejados pelo Grupo COESA, bem como demonstra a sua viabilidade econômica, por meio dos laudos de viabilidade econômico-financeira e de avaliação de bens e ativos, sendo certo que este Plano reflete as negociações mantidas com a coletividade de credores das Recuperandas.

As Recuperandas apresentam este Plano ao Juízo da Recuperação (conforme abaixo definido), nos termos e condições a seguir.

1. DEFINIÇÕES E REGRAS DE INTERPRETAÇÃO

1.1. Definições: Os termos utilizados neste Plano têm os significados definidos abaixo. Tais termos definidos serão utilizados, conforme apropriado e aplicável, na sua forma singular ou plural, no gênero masculino ou feminino, sem que, com isso, percam o significado que lhes é atribuído.

1.1.1. "Ações Judiciais ou Procedimentos Arbitrais": são os processos judiciais de natureza trabalhista ou cível ou os procedimentos arbitrais que envolvem as Recuperandas, e que versam sobre relações jurídicas que poderão originar Créditos Concursais a serem integrados à Lista de Credores.

1.1.2. "Administrador Judicial": é a LASPRO CONSULTORES LTDA., inscrita no CNPJ n.º 22.223.371/0001-75, representada por Oreste Nestor de Souza Laspro, OAB/SP nº 98.628, com endereço à Rua Major Quedinho, nº 111, 18º andar, Centro,

Este documento é cópia do original, assinado digitalmente por CAROLINA MACHADO LETIZIO VIEIRA e Tribunal de Justica do Estado de Sao Paulo, protocolado em 29/07/2022 às 00:58 , sob o número WJMJ22412974330
Para conferir o original, acesse o site https://esaj.tjsp.jus.br/pastadigital/pg/abrirConferenciaDocumento.do, informe o processo 1111746-12.2021.8.26.0100 e código D7FB377.

São Paulo/SP, CEP 01050-030, e e-mail: grupocoesa@laspro.com.br, ou quem a substituir.

1.1.3. "Aniversário": é a data que corresponde ao 365º (trecentésimo sexagésimo quinto) Dia Corrido.

1.1.4. "Aprovação do Plano": é a aprovação deste Plano pelos Credores Concursais das Recuperandas reunidos na Assembleia de Credores designada para deliberar sobre ele. Para os efeitos deste Plano, considera-se que a Aprovação do Plano ocorre na data da Assembleia de Credores em que ocorrer a votação do Plano, desde que seja posteriormente homologado judicialmente nos termos do artigo 58, §1º, da LFR.

1.1.5. "Assembleia de Credores": é qualquer assembleia geral de credores das Recuperandas, realizada no âmbito desta Recuperação Judicial, nos termos do Capítulo II, Seção IV, da LFR.

1.1.6. "Código Civil": é a Lei Federal n.º 10.406, de 10 de janeiro de 2002.

1.1.7. "Código de Processo Civil": é a Lei Federal n.º 13.105, de 16 de março de 2015.

1.1.8. "COESA C&M": tem o significado atribuído no preâmbulo.

1.1.9. "COESA Engenharia": tem o significado atribuído no preâmbulo.

1.1.10. "COESA Logística": tem o significado atribuído no preâmbulo.

1.1.11. "COESA Ltda.": tem o significado atribuído no preâmbulo.

1.1.12. "Construtora COESA": tem o significado atribuído no preâmbulo.

1.1.13. "Controle": significa, nos termos do art. 116 da Lei das SA, (i) a titularidade de direitos de sócios que assegurem ao seu titular, de modo permanente, a maioria dos votos nas deliberações sociais e o poder de eleger a maioria dos administradores da sociedade; e (ii) o uso efetivo de tal poder para dirigir as atividades sociais e orientar o funcionamento dos órgãos da sociedade. As expressões e termos "Controlador", "Controlado por", "sob Controle comum" e "Controlada" têm os significados logicamente decorrentes desta definição de "Controle".

Este documento é cópia do original, assinado digitalmente por CAROLINA MACHADO LETIZIO VIEIRA e Tribunal de Justica do Estado de Sao Paulo, protocolado em 29/07/2022 às 00:58 , sob o número WJMJ22412974330
Para conferir o original, acesse o site https://esaj.tjsp.jus.br/pastadigital/pg/abrirConferenciaDocumento.do, informe o processo 1111746-12.2021.8.26.0100 e código D7FB377.

1.1.14. "Coobrigação": é a obrigação assumida em decorrência da outorga de quaisquer garantias fidejussórias, tais como obrigações solidárias, avais e fianças: (i) uma Recuperanda em favor de uma Recuperanda em relação a um Crédito; (ii) uma Recuperanda em favor de um Terceiro em relação a qualquer Crédito; ou (iii) um Terceiro em favor de uma Recuperanda em relação a um Crédito.

1.1.15. "Créditos": são os créditos e obrigações, materializados ou contingentes, líquidos ou ilíquidos, objeto de ação judicial/administrativa/arbitragem iniciada ou não, que estejam ou não relacionados na Lista de Credores das Recuperandas, sejam ou não sujeitos à Recuperação Judicial.

1.1.16. "Créditos-Alvo" tem o significado atribuído na Cláusula 7.1.2.

1.1.17. "Créditos com Garantia Real": são os Créditos Concursais existentes em face das Recuperandas garantidos por direitos reais de garantia (v.g., penhor e hipoteca), nos termos do artigo 41, inciso II, da LFR, até o limite do valor do bem gravado, existentes na Data do Pedido, conforme valores atribuídos na Lista de Credores.

1.1.18. "Créditos Concursais": são os Créditos Trabalhistas, Créditos com Garantia Real, Créditos Quirografários e Créditos ME/EPP e demais Créditos, sujeitos à Recuperação Judicial e que, em razão disso, podem ser reestruturados por este Plano, nos termos da LFR, incluindo eventuais Créditos que sejam reconhecidos como sujeitos à Recuperação Judicial.

1.1.19. "Créditos Concursais Garantidos por Terceiro": tem o significado atribuído na Cláusula 3.7.6.7.

1.1.20. "Créditos Concursais por Garantia Outorgada pelas Recuperandas": tem o significado atribuído na Cláusula 3.7.6.1.

1.1.21. "Créditos Extraconcursais": são os Créditos detidos contra as Recuperandas: (i) cujo fato gerador seja posterior à Data do Pedido; (ii) derivados de contratos celebrados até a Data do Pedido que não se submetem aos efeitos deste Plano de acordo com o artigo 49, §§ 3º e 4º, da LFR, tais como, alienações fiduciárias em garantia, cessões fiduciárias em garantia ou contratos de arrendamento mercantil; (iii) outros Créditos não sujeitos à Recuperação Judicial, nos termos da LFR; ou (iv) Créditos reconhecidos como extraconcursais no âmbito de impugnações de crédito. No que diz

Este documento é cópia do original, assinado digitalmente por CAROLINA MACHADO LETIZIO VIEIRA e Tribunal de Justica do Estado de Sao Paulo, protocolado em 29/07/2022 às 00:58 , sob o número WJMJ22412974330
Para conferir o original, acesse o site https://esaj.tjsp.jus.br/pastadigital/pg/abrirConferenciaDocumento.do, informe o processo 1111746-12.2021.8.26.0100 e código D7FB377.

respeito a Créditos garantidos por alienação fiduciária ou cessão fiduciária nos termos deste item (ii), o saldo remanescente do Crédito após eventual excussão ou integral monetização da respectiva garantia, não está incluído, para todos os fins, na definição de Créditos Extraconcursais, e receberá o tratamento conferido aos Créditos Quirografários.

1.1.22. "Créditos Ilíquidos": são os Créditos Concursais contingentes ou ilíquidos, objeto de Ações Judiciais ou Procedimentos Arbitrais, iniciados ou não, derivados de quaisquer fatos geradores até a Data do Pedido, que são considerados Créditos Concursais e que, em razão disso, devem ser reestruturados por este Plano, nos termos da LFR, como Créditos com Garantia Real, Créditos *Intercompany*, Créditos ME/EPP, Créditos Quirografários ou Créditos Trabalhistas, conforme aplicável.

1.1.23. "Créditos *Intercompany*": são os Créditos Concursais cujo credor seja sociedade integrante do Grupo COESA e/ou suas Controladoras, diretas ou indiretas, Controladas ou sociedades sob Controle comum, que serão tratados na forma da Cláusula 3.6.

1.1.24. "Créditos ME/EPP": são os Créditos Concursais detidos por empresário individual, EIRELI, sociedade empresária e/ou sociedade simples, desde que classificados como microempresas e empresas de pequeno porte, conforme definidas pela Lei Complementar nº 123, de 14 de dezembro de 2006 e conforme previstos nos artigos 41, inciso IV da LFR.

1.1.25. "Créditos ME/EPP – Opção A": tem o significado atribuído na Cláusula 3.4.1.

1.1.26. "Créditos ME/EPP – Opção B": tem o significado atribuído na Cláusula 3.4.2.

1.1.27. "Créditos Quirografários": são os Créditos Concursais quirografários, com privilégio especial, com privilégio geral ou subordinado, conforme previsto nos artigos 41, inciso III e 83, inciso VI da LFR, além do saldo residual oriundo da excussão de qualquer garantia real ou fiduciária.

1.1.28. "Créditos Quirografários – Opção A": tem o significado atribuído na Cláusula 3.3.1.

1.1.29. "Créditos Quirografários – Opção B": tem o significado atribuído na Cláusula 3.3.2.

Este documento é cópia do original, assinado digitalmente por CAROLINA MACHADO LETIZIO VIEIRA e Tribunal de Justica do Estado de Sao Paulo, protocolado em 29/07/2022 às 00:58 , sob o número WJMJ22412974330
Para conferir o original, acesse o site https://esaj.tjsp.jus.br/pastadigital/pg/abrirConferenciaDocumento.do, informe o processo 1111746-12.2021.8.26.0100 e código D7FB377.

1.1.30. "Créditos Quirografários – Opção C": tem o significado atribuído na Cláusula 3.3.3.

1.1.31. "Créditos Retardatários": são os Créditos Concursais que forem reconhecidos por decisão judicial ou administrativa superveniente, ou que forem incluídos na Lista de Credores em decorrência de quaisquer habilitações de crédito, impugnações de crédito ou qualquer outro incidente ou requerimento de qualquer natureza formulado com a mesma finalidade, desde que apresentados após o decurso dos prazos legais a que se referem os artigos 7º, §§1º e 2º, e 8º, da LFR, na forma do disposto no artigo 10 da LFR, que podem ser reestruturados por este Plano, como Créditos com Garantia Real, Créditos *Intercompany*, Créditos ME/EPP, Créditos Quirografários ou Créditos Trabalhistas, conforme aplicável.

1.1.32. "Créditos Trabalhistas": são os Créditos Concursais e direitos derivados da legislação do trabalho ou decorrentes de acidente de trabalho, nos termos dos artigos 41, inciso I, e 83, inciso I, da LFR, que mantenham o seu caráter alimentar na Data da Homologação Judicial do Plano, descontados eventuais valores que foram levantados por Credores Trabalhistas em sede de Ações Judiciais ou Procedimentos Arbitrais.

1.1.33. "Créditos Trabalhistas – Opção A": tem o significado atribuído na Cláusula 3.1.1.

1.1.34. "Créditos Trabalhistas – Opção B": tem o significado atribuído na Cláusula 3.1.2.

1.1.35. "Créditos Trabalhistas Opção B – Parcela Inicial": tem o significado atribuído na Cláusula 3.1.2.1.

1.1.36. "Credores": são as pessoas físicas ou jurídicas detentoras de Créditos, estejam ou não sujeitos aos efeitos do Plano, estejam ou não relacionadas na Lista de Credores.

1.1.37. "Credores com Garantia Real": são os titulares de Créditos com Garantia Real.

1.1.38. "Credores Concursais": são os titulares de Créditos Concursais.

1.1.39. "Credores Extraconcursais": são os titulares de Créditos Extraconcursais.

Este documento é cópia do original, assinado digitalmente por CAROLINA MACHADO LETIZIO VIEIRA e Tribunal de Justica do Estado de Sao Paulo, protocolado em 29/07/2022 às 00:58 , sob o número WJMJ22412974330
Para conferir o original, acesse o site https://esaj.tjsp.jus.br/pastadigital/pg/abrirConferenciaDocumento.do, informe o processo 1111746-12.2021.8.26.0100 e código D7FB377.

1.1.40. "Credores ME/EPP": são os titulares de Créditos ME/EPP.

1.1.41. "Credores Quirografários": são os titulares de Créditos Quirografários.

1.1.42. "Credores Retardatários": são os titulares de Créditos Retardatários.

1.1.43. "Credores Trabalhistas": são os titulares de Créditos Trabalhistas.

1.1.44. "Data de Homologação Judicial do Plano": é a data em que ocorrer a publicação, no Diário Oficial da Justiça, da decisão de Homologação Judicial do Plano proferida pelo Juízo da Recuperação.

1.1.45. "Data do Pedido": é o dia 15 de outubro de 2021, data em que o pedido de Recuperação Judicial das Recuperandas foi ajuizado.

1.1.46. "Dia Corrido": é qualquer dia do mês, de modo que os prazos contados em Dias Corridos não são suspensos ou interrompidos.

1.1.47. "Dia Útil": qualquer dia que não seja sábado, domingo ou feriado na Cidade de São Paulo, Estado de São Paulo; além disso, não será Dia Útil qualquer dia em que, por qualquer motivo, não haja expediente bancário na Cidade de São Paulo, Estado de São Paulo. Exclusivamente para atos que devam ser praticados em outras comarcas, "Dia Útil" também significa qualquer dia que, cumulativamente, não seja sábado, domingo ou feriado na respectiva localidade, na Cidade de São Paulo, Estado de São Paulo, ou qualquer dia em que, por qualquer motivo, não haja expediente bancário, na Cidade de São Paulo, Estado de São Paulo.

1.1.48. "Direitos Creditórios": significam os direitos creditórios indicados no **Anexo 1.1.48**.

1.1.49. "Eventos de Liquidez Direitos Creditórios": tem o significado atribuído na Cláusula 3.3.3.6.

1.1.50. "Garantias Reais": são os direitos de garantia (v.g., penhor e hipoteca, conforme Título X do Código Civil), nos termos deste Plano e/ou do artigo 41, II da LFR, que garantem os Créditos com Garantia Real.

Este documento é cópia do original, assinado digitalmente por CAROLINA MACHADO LETIZIO VIEIRA e Tribunal de Justica do Estado de Sao Paulo, protocolado em 29/07/2022 às 00:58 , sob o número WJMJ22412974330
Para conferir o original, acesse o site https://esaj.tjsp.jus.br/pastadigital/pg/abrirConferenciaDocumento.do, informe o processo 1111746-12.2021.8.26.0100 e código D7FB377.

1.1.51. "Grupo COESA": tem o significado atribuído no Considerando **(i)**.

1.1.52. "Homologação Judicial do Plano": é a decisão judicial proferida pelo Juízo da Recuperação Judicial que homologa o Plano e, consequentemente, concede a Recuperação Judicial, nos termos do artigo 58, *caput* e/ou §1º da LFR.

1.1.53. "Juízo da Recuperação Judicial": é o Juízo da 1ª Vara de Falências e Recuperações Judiciais da Comarca de São Paulo, Estado de São Paulo.

1.1.54. "Laudos": são, conjuntamente, o laudo de viabilidade econômica e o laudo econômico-financeiro, elaborados nos termos do artigo 53, incisos II e III, respectivamente da LFR, constantes do **Anexo 1.1.54 (a)** e **(b)** deste Plano.

1.1.55. "Lei das SA": é a Lei Federal nº 6.404, de 15 de dezembro de 1976.

1.1.56. "LFR": tem o significado atribuído no preâmbulo.

1.1.57. "Lista de Credores": é a relação de Credores das Recuperandas elaborada pelo Administrador Judicial, conforme alterada por decisões judiciais que reconhecerem novos Créditos Concursais ou alterarem a legitimidade, classificação ou o valor de Créditos Concursais já reconhecidos.

1.1.58. "Nova Unidade de Engenharia": tem o significado atribuído na Cláusula 6.2 abaixo.

1.1.59. "OAS Finance": tem o significado atribuído no preâmbulo.

1.1.60. "OAS Investments": tem o significado atribuído no preâmbulo.

1.1.61. "Oferta de Aquisição de Créditos Concursais": tem o significado atribuído na Cláusula 7.1.

1.1.62. "Opção A – Créditos Quirografários": tem o significado atribuído na Cláusula 3.3.1.

1.1.63. "Opção B – Créditos ME/EPP": tem o significado atribuído na Cláusula 3.4.2.

1.1.64. "Opção B – Créditos Trabalhistas": tem o significado atribuído na Cláusula 3.1.2.

Este documento é cópia do original, assinado digitalmente por CAROLINA MACHADO LETIZIO VIEIRA e Tribunal de Justica do Estado de Sao Paulo, protocolado em 29/07/2022 às 00:58 , sob o número WJMJ22412974330
Para conferir o original, acesse o site https://esaj.tjsp.jus.br/pastadigital/pg/abrirConferenciaDocumento.do, informe o processo 1111746-12.2021.8.26.0100 e código D7FB377.

1.1.65. "Opção C – Créditos Quirografários": tem o significado atribuído na Cláusula 3.3.3.

1.1.66. "Opções de Pagamento": têm o significado atribuído na Cláusula 2.2.1.

1.1.67. "Pagamento Variável – Créditos Trabalhistas Opção B": tem o significado atribuído na Cláusula 3.1.2.4.

1.1.68. "Percentual Aplicável": significa (i) na hipótese de o saldo total dos Créditos Quirografários – Opção C antes da aplicação do desconto objeto da Cláusula 3.3.3.1 ser igual ou superior a R$ 3.000.000.000,00 (três bilhões de reais), 50% (cinquenta por cento) dos Direitos Creditórios; ou (ii) na hipótese de o saldo total dos Créditos Quirografários – Opção C antes da aplicação do desconto objeto da Cláusula 3.3.3.1 ser inferior a R$ 3.000.000.000 (três bilhões de reais), o percentual resultante da aplicação da seguinte fórmula:

$$\text{Percentual Aplicável} = 50\% \text{ dos Direitos Creditórios } x \frac{\text{Créditos Quirografários} - \text{Opção C}}{\text{R\$ } 3.000.000.000,00}$$

1.1.69. "Plano": tem o significado atribuído no preâmbulo.

1.1.70. "Prazo para Eleição": tem o significado atribuído na Cláusula 4.1.

1.1.71. "Publicação do Quadro de Eleição": tem o significado atribuído na Cláusula 4.2.1.

1.1.72. "Recuperação Judicial": tem o significado atribuído no preâmbulo.

1.1.73. "Recuperandas": têm o significado atribuído no preâmbulo.

1.1.74. "Recursos Alienação Nova Unidade de Engenharia": têm o significado atribuído na Cláusula 6.2.1.

1.1.75. "Recursos Direitos Creditórios": têm o significado atribuído na Cláusula 3.3.3.6.

Este documento é cópia do original, assinado digitalmente por CAROLINA MACHADO LETIZIO VIEIRA e Tribunal de Justica do Estado de Sao Paulo, protocolado em 29/07/2022 às 00:58 , sob o número WJMJ22412974330
Para conferir o original, acesse o site https://esaj.tjsp.jus.br/pastadigital/pg/abrirConferenciaDocumento.do, informe o processo 1111746-12.2021.8.26.0100 e código D7FB377.

1.1.76. "Resultado Ajustado das Recuperandas": é a somatória do lucro bruto deduzido (i) das despesas gerais e administrativas; e (ii) dos Direitos Creditórios, conforme apurados nas demonstrações financeiras anuais não consolidadas de cada Recuperanda.

1.1.77. "Salário-Mínimo": significa o salário mínimo, fixado em lei e anualmente ajustado, em conformidade com o artigo 7º, inciso IV, da Constituição Federal da República Federativa do Brasil de 1988, com o capítulo III do Decreto-Lei nº 5.452, de 1º de maio de 1943, e com a Medida Provisória nº 1.021 de 30 de dezembro de 2020.

1.1.78. "Terceiro": é a pessoa jurídica diversa de uma Recuperanda contra a qual os Credores Concursais detêm créditos e direitos, seja por (a) obrigação principal com Coobrigação ou garantia real e/ou fiduciária assumida ou prestada por uma Recuperanda; e/ou (b) Coobrigação ou garantia real e/ou fiduciária assumida ou prestada pelo Terceiro em relação à obrigação principal devida por uma Recuperanda.

1.1.79. "TR": é a taxa de referência instituída pela Lei nº 8.177/1991, conforme apurada e divulgada pelo Banco Central do Brasil, cujo produto, quando expressamente previsto neste Plano, agregar-se-á ao saldo do valor nominal do Crédito para fins de cálculo do valor pecuniário das obrigações dispostas neste Plano, e que será devido nas datas de pagamento da parcela de amortização das referidas obrigações. No caso de indisponibilidade temporária da TR, será utilizado, em sua substituição, o último número-índice divulgado, calculado *pro rata temporis* por Dias Úteis, porém, não cabendo, quando da divulgação do número-índice devido, quaisquer compensações financeiras. Na ausência de apuração e/ou divulgação do número-índice por prazo superior a 5 (cinco) Dias Úteis após a data esperada para sua divulgação, ou, ainda, no caso de sua extinção ou por imposição legal ou determinação judicial, a TR deverá ser substituída pela média simples da taxa TR verificada nos 12 (doze) meses anteriores à Data de Homologação Judicial do Plano, calculado *pro rata temporis* por Dias Úteis.

1.1.80. "UPI": é a Unidade Produtiva Isolada, na forma do artigo 60 da LFR, que poderá ser composta por bens e/ou direitos.

1.1.81. "Valor Ofertado" tem o significado atribuído na Cláusula 7.1.2.

Este documento é cópia do original, assinado digitalmente por CAROLINA MACHADO LETIZIO VIEIRA e Tribunal de Justica do Estado de Sao Paulo, protocolado em 29/07/2022 às 00:58 , sob o número WJMJ22412974330
Para conferir o original, acesse o site https://esaj.tjsp.jus.br/pastadigital/pg/abrirConferenciaDocumento.do, informe o processo 1111746-12.2021.8.26.0100 e código D7FB377.

1.2. Cláusulas e Anexos. Exceto se especificado de forma diversa, todas as Cláusulas e Anexos mencionados neste Plano referem-se a Cláusulas e Anexos deste Plano. Referências a Cláusulas, subcláusulas ou a itens deste Plano referem-se também às suas respectivas subcláusulas ou itens. Os Anexos incluem-se e são parte integrante do Plano para todos os fins de direito.

1.3. Títulos. Os títulos dos Capítulos, das Cláusulas, subcláusulas e itens deste Plano foram incluídos exclusivamente para referência e não devem afetar sua interpretação ou o conteúdo de suas previsões.

1.4. Referências. As referências a quaisquer documentos ou instrumentos incluem todos os respectivos aditivos, consolidações e complementações, exceto se de outra forma expressamente previsto. Sempre que aplicável, as referências às Recuperandas deverão ser interpretadas como sendo as pessoas jurídicas que a sucederem em suas obrigações em razão de operações societárias previstas ou permitidas no âmbito deste Plano, e quaisquer outras que sejam necessárias ao redimensionamento e incremento da eficiência organizacional e redução de custos do Grupo COESA.

1.5. Disposições Legais. As referências a disposições legais e a leis devem ser interpretadas como referências a essas disposições tais como vigentes nesta data ou em data que seja especificamente determinada pelo contexto.

1.6. Prazos. Todos os prazos previstos neste Plano serão contados na forma prevista no artigo 132 do Código Civil, desprezando-se o dia do começo e incluindo-se o dia do vencimento. Quaisquer prazos deste Plano (sejam contados em Dias Úteis ou não) cujo termo inicial ou final caia em um dia que não seja Dia Útil, serão automaticamente prorrogados para o Dia Útil imediatamente posterior.

1.7. Conflito. Em caso de conflito entre as disposições deste Plano e seus Anexos, os termos e condições previstos no Plano deverão prevalecer.

Este documento é cópia do original, assinado digitalmente por CAROLINA MACHADO LETIZIO VIEIRA e Tribunal de Justica do Estado de Sao Paulo, protocolado em 29/07/2022 às 00:58 , sob o número WJMJ22412974330
Para conferir o original, acesse o site https://esaj.tjsp.jus.br/pastadigital/pg/abrirConferenciaDocumento.do, informe o processo 1111746-12.2021.8.26.0100 e código D7FB377.

2. PRINCIPAIS MEIOS DE RECUPERAÇÃO

2.1. Visão Geral. As Recuperandas propõem a adoção das medidas indicadas nas Cláusulas 2.2, 2.3 e 2.4 abaixo, como forma de superar a sua atual e momentânea crise econômico-financeira e dar continuidade a suas atividades.

2.2. Reestruturação da Dívida. As Recuperandas irão reestruturar as dívidas contraídas perante os Credores Concursais, conforme detalhado na Cláusula 3 abaixo.

2.2.1. Opções de Pagamento à escolha do Credor. O Plano confere a determinados Credores Concursais o direito de escolher, dentre um número de opções oferecidas, a alternativa de recebimento de seus Créditos Concursais (indistintamente, "Opções de Pagamento"), nos termos da Cláusula 3 e respectivas subcláusulas abaixo. A atribuição da possibilidade de escolher entre as Opções de Pagamento é uma medida que promove o tratamento isonômico entre os Credores Concursais, pois permite a cada Credor Concursal eleger a opção que melhor atenda a seus interesses.

2.3. Alienação de Bens e Constituição de UPIs. As Recuperandas estão autorizadas desde já a alienar, vender, locar, arrendar, dar em pagamento, remover, onerar ou oferecer em garantia, inclusive garantia judicial, bens, ativos e/ou direitos que sejam parte de seu ativo circulante, assim como bens, ativos e/ou direitos que sejam parte do seu ativo não-circulante, observados para todos os casos os termos, condições e restrições descritos na Cláusula 5.

2.4. Reorganização Societária. As Recuperandas ficam autorizadas a realizar operações de reorganização societária, incluindo aquelas necessárias para implementação deste Plano, inclusive fusões, incorporações, incorporações de ações, cisões e transformações, ou promover transferências patrimoniais dentro do Grupo COESA, observado o previsto na Cláusula 6.

3. PAGAMENTO DOS CREDORES.

3.1. **Créditos Trabalhistas.** Os Credores Trabalhistas poderão eleger a forma de pagamento de seus Créditos Trabalhistas, de acordo com uma das opções descritas nas

Este documento é cópia do original, assinado digitalmente por CAROLINA MACHADO LETIZIO VIEIRA e Tribunal de Justica do Estado de Sao Paulo, protocolado em 29/07/2022 às 00:58 , sob o número WJMJ22412974330
Para conferir o original, acesse o site https://esaj.tjsp.jus.br/pastadigital/pg/abrirConferenciaDocumento.do, informe o processo 1111746-12.2021.8.26.0100 e código D7FB377.

Cláusulas abaixo, e desde que observado o procedimento para Exercício de Opção descrito na Cláusula 4.1 abaixo.

3.1.1. Opção A – Créditos Trabalhistas. Credores Trabalhistas que validamente elegerem a presente Opção A terão seus Créditos Trabalhistas reestruturados e pagos em recursos monetários nacionais, até o limite de R$ 7.000,00 (sete mil reais), em dinheiro, em parcela única, devida no prazo de 90 (noventa) Dias Corridos contados da Publicação do Quadro de Eleição ("Créditos Trabalhistas – Opção A").

3.1.1.1. Juros e Correção. Os Créditos Trabalhistas – Opção A serão corrigidos e atualizados de acordo com a TR, acrescida de sobretaxa de 0,125% a.a. (cento e vinte e cinco milésimos por cento ao ano), desde a Data do Pedido até a data do efetivo pagamento previsto na Cláusula 3.1.1 acima.

3.1.1.2. Novação. Os Créditos Trabalhistas – Opção A serão novados, após a atualização de juros e correções previstos na Cláusula 3.1.1.1 acima, passando a corresponder a R$ 7.000,00 (sete mil reais), caso o montante de Crédito Trabalhista – Opção A seja superior a R$ 7.000,00 (sete mil reais).

3.1.1.3. Quitação. A implementação dos pagamentos previstos nesta Cláusula 3.1.1 representa o pagamento integral dos Créditos Trabalhistas – Opção A, ficando outorgada, de pleno direito, ampla, geral e irrestrita quitação do Credor Trabalhista que eleger esta opção.

3.1.2. Opção B – Créditos Trabalhistas. Credores Trabalhistas que validamente elegerem a presente Opção B ("Opção B – Créditos Trabalhistas") terão seus Créditos Trabalhistas reestruturados e pagos da seguinte forma ("Créditos Trabalhistas – Opção B"):

3.1.2.1. Parcela Inferior a 150 Salários Mínimos. A parcela dos Créditos Trabalhistas – Opção B equivalente a até 150 (cento e cinquenta) Salários Mínimos ("Crédito Trabalhista Opção B – Parcela Inicial") será paga em recursos monetários nacionais com desconto de 40% (quarenta por cento) sobre o valor do Crédito Trabalhista Opção B – Parcela Inicial, em dinheiro, em parcela única, devida no primeiro Aniversário da Data de Homologação Judicial do Plano.

Este documento é cópia do original, assinado digitalmente por CAROLINA MACHADO LETIZIO VIEIRA e Tribunal de Justica do Estado de Sao Paulo, protocolado em 29/07/2022 às 00:58 , sob o número WJMJ22412974330
Para conferir o original, acesse o site https://esaj.tjsp.jus.br/pastadigital/pg/abrirConferenciaDocumento.do, informe o processo 1111746-12.2021.8.26.0100 e código D7FB377.

3.1.2.2. Juros e Correção. Os Créditos Trabalhistas – Opção B serão corrigidos e atualizados de acordo com a TR, acrescida de sobretaxa de 0,125% a.a. (cento e vinte e cinco milésimos por cento ao ano) desde a Data do Pedido até a data do efetivo pagamento previsto na Cláusula 3.1.2.1 acima.

3.1.2.3. Quitação. A implementação dos pagamentos previstos nesta Cláusula 3.1.2.1 representa o pagamento integral dos Créditos Trabalhistas Opção B – Parcela Inicial, ficando outorgada, de pleno direito, ampla, geral e irrestrita quitação do Créditos Trabalhistas Opção B – Parcela Inicial.

3.1.2.4. Parcela Superior a 150 Salários-Mínimos. A parcela dos Créditos Trabalhistas – Opção B que exceder o montante equivalente a 150 (cento e cinquenta) Salários-Mínimos será reestruturada e paga: (a) por meio do recebimento de 10% (dez por cento) dos Recursos Direitos Creditórios (conforme definido abaixo), de maneira *pro rata* entre o saldo dos Créditos Trabalhistas – Opção B que tiverem optado por esta forma de pagamento, após o pagamento previsto na Cláusula 3.1.2.1 ("Pagamento Variável – Créditos Trabalhistas Opção B"); ou (b) por meio da Opção A – Créditos Quirografários ou da Opção B – Créditos Quirografários, conforme eleito pelo respectivo Credor.

3.1.2.5. Escolha da Forma de Pagamento. Será facultado ao Credor Trabalhista eleger o tratamento que será dado a parcela dos Créditos Trabalhistas – Opção B que exceder o montante equivalente a 150 (cento e cinquenta) Salários-Mínimos, podendo optar entre (a) Pagamento Variável – Créditos Trabalhistas Opção B; (b) a Opção A – Créditos Quirografários; ou (c) Opção B – Créditos Quirografários, devendo, para tanto, ser observado o quanto previsto na Cláusula 4.1 abaixo.

3.1.2.6. Data de Pagamento do Pagamento Variável – Créditos Trabalhistas Opção B. O Pagamento Variável – Créditos Trabalhistas Opção B será realizado em até 10 (dez) Dias Úteis contados da data em que as Recuperandas receberem quaisquer Recursos Direitos Creditórios.

3.1.2.7. Garantia. O pagamento previsto na Cláusula 3.1.2.6 será garantido por cessão fiduciária, nos termos da legislação aplicável, sobre 10% (dez por cento) dos

Este documento é cópia do original, assinado digitalmente por CAROLINA MACHADO LETIZIO VIEIRA e Tribunal de Justica do Estado de Sao Paulo, protocolado em 29/07/2022 às 00:58 , sob o número WJMJ22412974330
Para conferir o original, acesse o site https://esaj.tjsp.jus.br/pastadigital/pg/abrirConferenciaDocumento.do, informe o processo 1111746-12.2021.8.26.0100 e código D7FB377.

Direitos Creditórios que deverá ser constituída no prazo de até 120 (cento e vinte) Dias Corridos contados da Data de Homologação Judicial do Plano.

3.1.2.8. Agente de Garantia. As Recuperandas deverão contratar empresa especializada e de renome na prestação de serviços de acompanhamento e monitoramento de garantias que deverá representar os Credores Trabalhistas que tiveram que validamente elegerem o Pagamento Variável – Créditos Trabalhistas Opção B, no instrumento de garantia celebrado nos termos da Cláusula 3.1.2.7.

3.1.3. Créditos Trabalhistas Vencidos de Natureza Estritamente Salarial. Os Créditos Trabalhistas de natureza estritamente salarial, vencidos nos meses de julho, agosto e setembro de 2021, serão pagos em até 30 (trinta) Dias Corridos contados da Data de Homologação Judicial do Plano, observado o limite de 5 (cinco) Salários Mínimos, nos termos do art. 54, §1º, da LFR.

3.1.4. Créditos Trabalhistas Retardatários e Opção Padrão de Pagamento. Os Credores Trabalhistas que não validamente realizarem a Eleição de Opção de Pagamento e os Credores Trabalhistas que sejam Credores Retardatários serão reestruturados e pagos necessariamente nos termos da Opção B – Créditos Trabalhistas. O pagamento do Crédito Trabalhista Opção B – Parcela Inicial será devido em 30 (trinta) Dias Corridos contados do recebimento pelas Recuperandas de notificação demandando o pagamento enviada pelo Credor Trabalhista, nos termos da Cláusula 9.3 ou, caso aplicável, comunicando (a) a publicação da decisão que determinar a inclusão do referido Crédito Trabalhista na Lista de Credores; ou, (b) havendo recurso processado com efeito suspensivo contra a referida decisão, a publicação da decisão monocrática ou colegiada que julgar o recurso em definitivo, sendo que o eventual montante que exceder 150 (cento e cinquenta) Salários Mínimos, será necessariamente pago no termos da Cláusula 3.3.5 abaixo. Para que não restem dúvidas, em nenhuma hipótese, o pagamento do Créditos Trabalhista Opção B – Parcela Inicial previsto nesta Cláusula será devido antes do primeiro Aniversário da Data de Homologação Judicial do Plano.

3.2. **Créditos com Garantia Real**. Os Credores com Garantia Real terão seus Créditos com Garantia Real reestruturados e pagos nos termos e condições da Cláusula 3.3.1.

Este documento é cópia do original, assinado digitalmente por CAROLINA MACHADO LETIZIO VIEIRA e Tribunal de Justica do Estado de Sao Paulo, protocolado em 29/07/2022 às 00:58 , sob o número WJMJ22412974330
Para conferir o original, acesse o site https://esaj.tjsp.jus.br/pastadigital/pg/abrirConferenciaDocumento.do, informe o processo 1111746-12.2021.8.26.0100 e código D7FB377.

3.2.1. Garantias Reais. Os Créditos com Garantia Real serão garantidos pelos seus respectivos direitos reais em garantia atualmente constituídos. Para que não restem dúvidas, as Garantias Reais atualmente constituídas para cada um dos Credores com Garantia Real não serão compartilhadas com os demais Credores Concursais.

3.2.2. Dação em Pagamento. Os Credores com Garantia Real que desejarem receber o bem gravado com garantia real em pagamento dos respectivos Créditos com Garantia Real deverão enviar notificação para as Recuperandas, no prazo de 30 (trinta) Dias Corridos contados Data de Homologação Judicial do Plano, na forma da Cláusula 9.3, comunicando sua opção, a qual será considerada final, definitiva, vinculante, irrevogável e irretratável. As Recuperadas deverão praticar todos os atos necessários para implementar a dação em pagamento nos termos convencionados com o respectivo Credor com Garantia Real.

3.2.2.1. Cooperação. Os Credores com Garantia Real se comprometem a colaborar, em todos os momentos, praticar todos e quaisquer atos ou medidas, assinando os documentos, instrumentos ou formulários que sejam necessários para implementar a dação em pagamento.

3.2.2.2. Situação Jurídica do Bem. Os Credores com Garantia Real declaram que receberão os bens na forma em que estes se encontram.

3.2.2.3. Quitação. A implementação da dação em pagamento prevista nos termos da Cláusula 3.2.2 implica, necessariamente, ampla geral e irrestrita quitação do Crédito com Garantia Real em questão.

3.2.3. Créditos com Garantia Real Retardatários. Os Credores com Garantia Real que sejam Credores Retardatários terão o direito a receber apenas os pagamentos de juros, correção monetária e de principal realizados nos termos da Cláusula 3.3.1 abaixo que vencerem após 30 (trinta) Dias Corridos contados do recebimento pelas Recuperandas de notificação enviada pelo Credor com Garantia Real, nos termos da Cláusula 9.3, comunicando (a) a publicação da decisão que determinar a inclusão do referido Crédito com Garantia Real na Lista de Credores; ou (b) havendo recurso processado com efeito suspensivo contra a referida decisão, a publicação da decisão monocrática ou colegiada que julgar o recurso em definitivo, sendo facultado, no prazo

Este documento é cópia do original, assinado digitalmente por CAROLINA MACHADO LETIZIO VIEIRA e Tribunal de Justica do Estado de Sao Paulo, protocolado em 29/07/2022 às 00:58 , sob o número WJMJ22412974330
Para conferir o original, acesse o site https://esaj.tjsp.jus.br/pastadigital/pg/abrirConferenciaDocumento.do, informe o processo 1111746-12.2021.8.26.0100 e código D7FB377.

de 30 (trinta) Dias Corridos contados do recebimento da notificação enviada nos termos desta Cláusula, o referido Credor com Garantia Real receber o bem com garantia real em pagamento dos respectivos Créditos com Garantia Real, nos termos da Cláusula 3.2.2. A título de esclarecimento, os Credores com Garantia Real que sejam Credores Retardatários não terão direito a receber nenhum pagamento vencido ou que tenha sido realizado nos termos da Cláusula 3.3.1 em data anterior ao recebimento da aludida notificação pelas Recuperandas.

3.3. **Créditos Quirografários**. Os Credores Quirografários poderão eleger a forma de pagamento de seus Créditos Quirografários, dentre uma das opções descritas nas Cláusulas abaixo, e desde que observado o procedimento para Exercício de Opção descrito na Cláusula 4.1 abaixo.

3.3.1. Opção A – Créditos Quirografários. Os Credores Quirografários que validamente elegerem a presente Opção A ("Opção A – Créditos Quirografários") terão seus Créditos Quirografários reestruturados e pagos segundo os termos e condições de vencimento e remuneração detalhados abaixo ("Créditos Quirografários – Opção A").

3.3.1.1. Vencimento. Os Créditos Quirografários – Opção A terão vencimento no 25º (vigésimo quinto) Aniversário da Data de Homologação Judicial do Plano.

3.3.1.2. Juros e Correção. Os Créditos Quirografários – Opção A serão corrigidos e atualizados de acordo com a TR, acrescida de sobretaxa de 0,125% a.a. (cento e vinte e cinco milésimos por cento ao ano), desde a Data do Pedido até a implementação do pagamento previsto na Cláusula 3.3.1.4.

3.3.1.3. Data de Pagamento de Juros. Os juros e correção objeto da Cláusula 3.3.1.2 acima serão pagos anualmente, sempre no Aniversário da Data de Homologação Judicial do Plano, sendo certo que o primeiro pagamento de juros será devido no 2º (segundo) Aniversário da Data de Homologação Judicial do Plano.

3.3.1.4. Cronograma de Amortização do Principal. Os Créditos Quirografários – Opção A serão amortizados em 20 (vinte) parcelas anuais, sendo a primeira parcela devida no 6º (sexto) Aniversário da Data de Homologação Judicial do Plano e a

Este documento é cópia do original, assinado digitalmente por CAROLINA MACHADO LETIZIO VIEIRA e Tribunal de Justica do Estado de Sao Paulo, protocolado em 29/07/2022 às 00:58 , sob o número WJMJ22412974330
Para conferir o original, acesse o site https://esaj.tjsp.jus.br/pastadigital/pg/abrirConferenciaDocumento.do, informe o processo 1111746-12.2021.8.26.0100 e código D7FB377.

última na data de vencimento prevista na Cláusula 3.4.2.1, de acordo com a seguinte regra:

Parcela	Valor Amortizado dos Créditos Quirografários – Opção A
1ª	0,125%
2ª	0,125%
3ª	0,125%
4ª	0,125%
5ª	0,125%
6ª	0,250%
7ª	0,250%
8ª	0,250%
9ª	0,250%
10ª	0,250%
11ª	0,500%
12ª	0,500%
13ª	0,500%
14ª	0,500%
15ª	0,500%
16ª	1%
17ª	1%
18ª	1%
19ª	1%
20ª	Saldo remanescente

3.3.1.5. Bônus de Adimplência. Caso as Recuperandas estejam adimplentes com todas as obrigações financeiras previstas nas Cláusulas 3.3.1.3 e 3.3.1.4 acima, será

Este documento é cópia do original, assinado digitalmente por CAROLINA MACHADO LETIZIO VIEIRA e Tribunal de Justica do Estado de Sao Paulo, protocolado em 29/07/2022 às 00:58 , sob o número WJMJ22412974330
Para conferir o original, acesse o site https://esaj.tjsp.jus.br/pastadigital/pg/abrirConferenciaDocumento.do, informe o processo 1111746-12.2021.8.26.0100 e código D7FB377.

aplicado o desconto de 40% (quarenta por cento) sobre o montante da 20ª (vigésima) parcela devida a título de amortização dos Créditos Quirografários – Opção A, prevista na Cláusula 3.3.1.4 acima.

3.3.1.6. Amortização Extraordinária. Os Créditos Quirografários – Opção A serão amortizados extraordinariamente caso as Recuperandas recebam, a qualquer tempo, os Recursos Alienação Nova Unidade de Engenharia, definidos na Cláusula 6.2.1 abaixo, sendo certo que os recursos destinados à amortização extraordinária serão aplicados na amortização das parcelas de pagamento previstas na Cláusula 3.3.1.4 que sejam devidas em datas mais próximas à amortização extraordinária. Para que não restem dúvidas, as parcelas de pagamento que não tenham sido quitadas por força da amortização extraordinária não terão suas datas de pagamento alteradas, mantendo-se as datas de vencimento originalmente previstas na Cláusula 3.3.1.4.

3.3.2. Opção B – Créditos Quirografários. Os Credores Quirografários que validamente elegerem a presente Opção B terão seus Créditos Quirografários reestruturados e pagos em recursos monetários nacionais, até o limite de R$ 10.000,00 (dez mil reais), em dinheiro, em parcela única, devida no primeiro Aniversário da Data de Homologação Judicial do Plano ("Créditos Quirografários – Opção B").

3.3.2.1. Juros e Correção. Os Créditos Quirografários – Opção B serão corrigidos e atualizados de acordo com a TR, acrescida de sobretaxa de 0,125% a.a. (cento e vinte e cinco milésimos por cento ao ano), desde a Data do Pedido até a implementação do pagamento previsto na Cláusula 3.3.2 acima.

3.3.2.2. Novação. Os Créditos Quirografários – Opção B serão novados, após a atualização de juros e correções previstos na Cláusula 3.3.2.1 acima, passando a corresponder a R$ 10.000,00 (dez mil reais), caso o montante de Crédito Quirografário – Opção B seja superior a R$ 10.000,00 (dez mil reais).

3.3.2.3. Quitação. A implementação dos pagamentos previstos nesta Cláusula 3.3.2 representa o pagamento integral dos Créditos Quirografários – Opção B, ficando outorgada, de pleno direito, ampla, geral e irrestrita quitação do Crédito Quirografário – Opção B em questão.

Este documento é cópia do original, assinado digitalmente por CAROLINA MACHADO LETIZIO VIEIRA e Tribunal de Justica do Estado de Sao Paulo, protocolado em 29/07/2022 às 00:58 , sob o número WJMJ22412974330
Para conferir o original, acesse o site https://esaj.tjsp.jus.br/pastadigital/pg/abrirConferenciaDocumento.do, informe o processo 1111746-12.2021.8.26.0100 e código D7FB377.

3.3.3. Opção C – Créditos Quirografários. Os Credores Quirografários que validamente elegerem a presente Opção C ("Opção C – Créditos Quirografários") terão seus Créditos Quirografários reestruturados e pagos segundo os termos e condições de vencimento e remuneração detalhados abaixo ("Créditos Quirografários – Opção C").

3.3.3.1. Desconto. Será aplicado sobre os seus Créditos Quirografários – Opção C desconto de 80% (oitenta por cento) sobre o montante integral do Crédito Quirografários – Opção C, atualizado e corrigido até a Data do Pedido, com quitação parcial imediata do montante do Crédito Quirografário – Opção C correspondente ao referido desconto.

3.3.3.2. Vencimento. Os Créditos Quirografários – Opção C terão vencimento no 10º (décimo) Aniversário da Data de Homologação Judicial do Plano.

3.3.3.3. Juros e Correção. Os Créditos Quirografários – Opção C serão corrigidos e atualizados de acordo com a TR, acrescida de sobretaxa de 0,125% a.a. (cento e vinte e cinco milésimos por cento ao ano), desde a Data do Pedido até a data do efetivo pagamento.

3.3.3.4. Data de Pagamento de Juros. Os juros e correção objeto da Cláusula 3.3.3.3 acima serão pagos anualmente, sempre no Aniversário da Data de Homologação Judicial do Plano, sendo certo que o primeiro pagamento de juros será devido no 2º (segundo) Aniversário da Data de Homologação Judicial do Plano.

3.3.3.5. Cronograma de Amortização do Principal. Os Créditos Quirografários – Opção C serão amortizados em até 7 (sete) parcelas anuais, sendo a primeira parcela devida no 4º (quarto) Aniversário da Data de Homologação Judicial do Plano e a última na data de vencimento prevista na Cláusula 3.3.3.2, sendo certo que:

(i) o valor das seis primeiras parcelas corresponderá ao que for maior entre (a) R$ 25.000.000,00 (vinte e cinco milhões de reais); e (b) 50% (cinquenta por cento) do Resultado Ajustado das Recuperandas referente ao exercício social imediatamente anterior; e

(ii) o valor da última parcela corresponderá ao saldo dos Créditos Quirografários –

Este documento é cópia do original, assinado digitalmente por CAROLINA MACHADO LETIZIO VIEIRA e Tribunal de Justica do Estado de Sao Paulo, protocolado em 29/07/2022 às 00:58 , sob o número WJMJ22412974330
Para conferir o original, acesse o site https://esaj.tjsp.jus.br/pastadigital/pg/abrirConferenciaDocumento.do, informe o processo 1111746-12.2021.8.26.0100 e código D7FB377.

Opção C após a amortização do principal nos termos desta Cláusula 3.3.3.5 e da Cláusula 3.3.3.6.

3.3.3.5.1. Forma de Pagamento do Principal. Os pagamentos devidos nos termos da Cláusula 3.3.3.5 serão realizados mediante a distribuição *pro rata* do valor de cada parcela, considerando o saldo dos Créditos Quirografários – Opção C existente em cada data de pagamento.

3.3.3.5.2. Limite de Pagamento do Principal. O pagamento das parcelas fixas anuais está limitado ao saldo dos Créditos Quirografários – Opção C, sendo certo que, caso os Créditos Quirografários – Opção C sejam quitados antes do pagamento da última parcela em virtude da amortização extraordinária objeto da Cláusula 3.3.3.6, as Recuperandas estarão exoneradas da obrigação de pagamento das parcelas remanescentes previstas na Cláusula 3.3.3.5.

3.3.3.6. Amortização Extraordinária do Principal. Em caso de (i) sentença ou decisão interlocutória favorável a qualquer Recuperanda; (ii) celebração, por qualquer Recuperanda, de acordo judicial, extrajudicial, administrativo ou em arbitragem, nacionais ou estrangeiros; e/ou (iii) compra e venda, alienação, transferência ou cessão, direta ou indiretamente, total ou parcialmente, dos Direitos Creditórios ("Eventos de Liquidez Direitos Creditórios"), será destinado para a amortização *pro rata* do saldo dos Créditos Quirografários – Opção C o Percentual Aplicável dos recursos livres, desonerados e desembaraçados, líquidos de quaisquer tributos presentes e futuros, impostos, encargos, taxas, honorários de assessores, verbas, reembolsos de qualquer natureza, bem como das obrigações de pagamento decorrente de endividamento eventualmente contraído pelas Recuperandas, direta ou indiretamente, para financiar e/ou antecipar o custeio dos Direitos Creditórios, que as Recuperandas venham a receber em decorrência dos Eventos de Liquidez Direitos Creditórios ("Recursos Direitos Creditórios").

3.3.3.6.1. Data de Amortização Extraordinária do Principal. Os Créditos Quirografários – Opção C serão amortizados, nos termos da Cláusula 3.3.3.6 acima, em até 10 (dez) Dias Úteis contados da data em que as Recuperandas receberem quaisquer Recursos Direitos Creditórios.

Este documento é cópia do original, assinado digitalmente por CAROLINA MACHADO LETIZIO VIEIRA e Tribunal de Justica do Estado de Sao Paulo, protocolado em 29/07/2022 às 00:58 , sob o número WJMJ22412974330
Para conferir o original, acesse o site https://esaj.tjsp.jus.br/pastadigital/pg/abrirConferenciaDocumento.do, informe o processo 1111746-12.2021.8.26.0100 e código D7FB377.

3.3.3.6.2. Não Antecipação do Cronograma de Amortização do Principal. A amortização extraordinária do saldo dos Créditos Quirografários – Opção C não altera o cronograma de amortização do principal previsto na Cláusula 3.3.3.5.

3.3.3.6.3. Garantia. Os pagamentos previstos nas Cláusulas 3.3.3.4, 3.3.3.5 e 3.3.3.6 serão garantidos por cessão fiduciária, nos termos da legislação aplicável, sobre o Percentual Aplicável dos Direitos Creditórios, a qual deverá ser constituída no prazo de até 120 (cento e vinte) Dias Corridos contados da Data de Homologação Judicial do Plano.

3.3.3.6.4. Agente de Garantia. As Recuperandas deverão contratar empresa especializada e de renome na prestação de serviços de acompanhamento e monitoramento de garantias que deverá representar os Credores Quirografários – Opção C, no instrumento de garantia celebrado nos termos da Cláusula 3.3.3.6.3.

3.3.3.7. Quitação. A implementação dos pagamentos previstos nas Cláusulas 3.3.3.5 e 3.3.3.6 outorgará de pleno direito, ampla, geral e irrestrita quitação do Crédito Quirografário – Opção C em questão.

3.3.3.8. Bônus Recursos Direitos Creditórios. Após a amortização total dos Créditos Quirografários – Opção C nos termos da Cláusula 3.3.3.5 e/ou da Cláusula 3.3.3.6 e até o 25º (vigésimo quinto) Aniversário da Data de Homologação Judicial do Plano, os Credores Quirografários – Opção C continuarão a fazer jus à distribuição *pro rata* do valor correspondente ao Percentual Aplicável dos Recursos Direitos Creditórios mesmo após a quitação dos respectivos Créditos Quirografários – Opção C, deduzindo, em qualquer caso, os valores pagos a título de amortização do principal, nos termos das Cláusulas 3.3.3.5 e 3.3.3.6, após correção e atualização monetária nos termos da Cláusula 3.3.3.3.

3.3.4. Créditos em Moeda Estrangeira. Os Créditos Quirografários – Opção C denominados em moeda estrangeira serão mantidos na moeda original para todos os fins de direito, nos termos da Cláusula 9.5 do Plano até as datas de pagamento previstas nas Cláusulas 3.3.3.4 e 3.3.3.6.1, sendo certo que os montantes alocados ao rateio dos Direitos

Este documento é cópia do original, assinado digitalmente por CAROLINA MACHADO LETIZIO VIEIRA e Tribunal de Justica do Estado de Sao Paulo, protocolado em 29/07/2022 às 00:58 , sob o número WJMJ22412974330
Para conferir o original, acesse o site https://esaj.tjsp.jus.br/pastadigital/pg/abrirConferenciaDocumento.do, informe o processo 1111746-12.2021.8.26.0100 e código D7FB377.

Creditórios serão disponibilizados em reais, considerando a taxa de conversão do dia útil imediatamente anterior à data de pagamento.

3.3.5. Credores Quirografários Retardatários e Opção Padrão de Pagamento. Os Credores Quirografários que não validamente realizarem a Eleição de Opção de Pagamento e os Credores Quirografários que sejam Credores Retardatários serão reestruturados e pagos necessariamente nos termos da Opção A – Créditos Quirografários, sendo certo que os Credores Retardatários terão direito a receber apenas os pagamentos de juros, correção monetária e de principal realizados nos termos da Opção A – Créditos Quirografários que vencerem após 30 (trinta) Dias Corridos contados do recebimento pelas Recuperandas de notificação enviada pelo Credor Quirografário, nos termos da Cláusula 9.3, comunicando (a) a publicação da decisão que determinar a inclusão do referido Crédito Quirografários na Lista de Credores; ou (b) havendo recurso processado com efeito suspensivo contra a referida decisão, a publicação da decisão monocrática ou colegiada que julgar o recurso em definitivo. A título de esclarecimento, os Credores Quirografários que sejam Credores Retardatários não terão direito a receber nenhum pagamento vencido ou que tenha sido realizado nos termos da Opção A – Créditos Quirografários em data anterior ao recebimento da aludida notificação pelas Recuperandas.

3.4. **Créditos ME/EPP**. Os Credores ME/EPP poderão eleger a forma de pagamento de seus Créditos ME/EPP de acordo com uma das opções descritas nas Cláusulas abaixo, e desde que observado o procedimento para Exercício de Opção descrito na Cláusula 4.1 abaixo.

3.4.1. Opção A – Créditos ME/EPP. Credores ME/EPP que validamente elegerem a presente Opção A terão seus Créditos ME/EPP reestruturados e pagos em recursos monetários nacionais, até o limite de R$ 5.000,00 (cinco mil reais), em dinheiro, em parcela única, no 1º (primeiro) Aniversário da Data de Homologação Judicial do Plano ("Créditos ME/EPP – Opção A").

3.4.1.1. Juros e Correção. Os Créditos ME/EPP - Opção A serão corrigidos e atualizados de acordo com a TR, acrescido de sobretaxa de 0,125% a.a. (cento e vinte e cinco milésimos por cento ao ano), desde a Data do Pedido até a implementação do pagamento previsto na Cláusula 3.4.1 acima.

Este documento é cópia do original, assinado digitalmente por CAROLINA MACHADO LETIZIO VIEIRA e Tribunal de Justica do Estado de Sao Paulo, protocolado em 29/07/2022 às 00:58 , sob o número WJMJ22412974330
Para conferir o original, acesse o site https://esaj.tjsp.jus.br/pastadigital/pg/abrirConferenciaDocumento.do, informe o processo 1111746-12.2021.8.26.0100 e código D7FB377.

3.4.1.2. Novação. Os Créditos ME/EPP - Opção A serão novados, após a atualização de juros e correções previstos na Cláusula 3.4.1.1 acima, passando a corresponder a R$ 5.000,00 (cinco mil reais), caso o montante de Crédito ME/EPP - Opção A seja superior a R$ 5.000,00 (cinco mil reais).

3.4.1.3. Quitação. A implementação dos pagamentos previstos nesta Cláusula 3.4.1 representa o pagamento dos Créditos ME/EPP - Opção A, ficando outorgada, de pleno direito, ampla, geral e irrestrita quitação do Crédito ME/EPP - Opção A em questão.

3.4.2. Opção B – Créditos ME/EPP. Os Credores ME/EPP que validamente elegerem a presente Opção B ("Opção B – Créditos ME/EPP") terão seus Créditos ME/EPP reestruturados e pagos segundo os termos e condições de vencimento e remuneração detalhados abaixo ("Créditos ME/EPP – Opção B").

3.4.2.1. Vencimento. Os Créditos ME/EPP – Opção B terão vencimento no 25º (vigésimo quinto) Aniversário da Data de Homologação Judicial do Plano.

3.4.2.2. Juros e Correção. Os Créditos ME/EPP – Opção B serão corrigidos e atualizados de acordo com a TR, acrescido de sobretaxa de 0,125% a.a. (cento e vinte e cinco milésimos por cento ao ano), desde a Data do Pedido até a implementação do pagamento previsto na Cláusula 3.4.2.4 abaixo.

3.4.2.3. Data de Pagamento de Juros. Os juros e correção objeto da Cláusula 3.4.2.2 acima serão pagos anualmente, sempre no Aniversário da Data de Homologação Judicial do Plano, sendo certo que o primeiro pagamento de juros será devido no 2º (segundo) Aniversário da Data de Homologação Judicial do Plano.

3.4.2.4. Cronograma de Amortização do Principal. Os Créditos ME/EPP – Opção B serão amortizados em 25 (vinte e cinco) parcelas anuais, sucessivas, de igual valor, sendo a primeira parcela devida no 2º (segundo) Aniversário da Data de Homologação Judicial do Plano e a última na data de vencimento prevista na Cláusula 3.4.2.1.

Este documento é cópia do original, assinado digitalmente por CAROLINA MACHADO LETIZIO VIEIRA e Tribunal de Justica do Estado de Sao Paulo, protocolado em 29/07/2022 às 00:58 , sob o número WJMJ22412974330
Para conferir o original, acesse o site https://esaj.tjsp.jus.br/pastadigital/pg/abrirConferenciaDocumento.do, informe o processo 1111746-12.2021.8.26.0100 e código D7FB377.

3.4.2.5. Bônus de Adimplência. Caso as Recuperandas estejam adimplentes com todas as obrigações financeiras previstas nas Cláusulas 3.4.2.3 e 3.4.2.4 acima, será aplicado o desconto de 40% (quarenta por cento) sobre o montante da parcela devida a título de amortização dos Créditos ME/EPP – Opção B, nos termos da Cláusula 3.4.2.4 acima.

3.4.2.6. Quitação. A implementação dos pagamentos previstos nesta Cláusula 3.4.2 e respectivas subcláusulas representa o pagamento dos Créditos ME/EPP – Opção B, ficando outorgada, de pleno direito, ampla, geral e irrestrita quitação do Crédito ME/EPP – Opção B em questão.

3.4.2.7. Amortização Extraordinária. Os Créditos ME/EPP – Opção B serão amortizados extraordinariamente caso as Recuperandas recebam, a qualquer tempo, os Recursos Alienação Nova Unidade de Engenharia, conforme definidos na Cláusula 6.2.1 abaixo, sendo certo que os recursos destinados à amortização extraordinária serão aplicados na amortização das parcelas de pagamento previstas na Cláusula 3.4.2.4 que sejam devidas em datas mais próximas à amortização extraordinária. Para que não restem dúvidas, as parcelas de pagamento que não tenham sido quitadas por força da amortização extraordinária não terão suas datas de pagamento alteradas, mantendo-se as datas de vencimento originalmente previstas na Cláusula 3.4.2.4.

3.4.3. Créditos ME/EPP Retardatários e Opção Padrão de Pagamento. Os Credores ME/EPP que não validamente realizarem a Eleição de Opção de Pagamento e os Credores ME/EPP que sejam Credores Retardatários serão reestruturados e pagos necessariamente nos termos da Opção B – Créditos ME/EPP, sendo certo que os Credores Retardatários terão direito a receber apenas os pagamentos de juros, correção monetária e de principal realizados nos termos da Opção B – Créditos ME/EPP que vencerem após 30 (trinta) Dias Corridos contados do recebimento pelas Recuperandas de notificação enviada pelo Credor ME/EPP, nos termos da Cláusula 9.3, comunicando (a) a publicação da decisão que determinar a inclusão do referido Crédito Quirografários na Lista de Credores; ou (b) havendo recurso processado com efeito suspensivo contra a referida decisão, a publicação da decisão monocrática ou colegiada que julgar o recurso em definitivo. A título de esclarecimento, os Credores ME/EPP que sejam Credores Retardatários não terão direito a receber nenhum pagamento

Este documento é cópia do original, assinado digitalmente por CAROLINA MACHADO LETIZIO VIEIRA e Tribunal de Justica do Estado de Sao Paulo, protocolado em 29/07/2022 às 00:58 , sob o número WJMJ22412974330
Para conferir o original, acesse o site https://esaj.tjsp.jus.br/pastadigital/pg/abrirConferenciaDocumento.do, informe o processo 1111746-12.2021.8.26.0100 e código D7FB377.

vencido ou que tenha sido realizado nos termos da Opção B – Créditos ME/EPP em data anterior ao recebimento da aludida notificação pelas Recuperandas.

3.5. **Créditos Ilíquidos.** Todos os Créditos Ilíquidos, incluindo os Créditos ainda sujeitos a Ações Judiciais e/ou Procedimentos Arbitrais, que são tratados neste Plano como Créditos Ilíquidos, estão integralmente sujeitos aos termos e condições deste Plano e aos efeitos da Recuperação Judicial, nos termos do artigo 49 da LFR. Os Créditos Ilíquidos, uma vez materializados e reconhecidos por (i) decisão judicial; ou, (ii) havendo recurso processado com efeito suspensivo contra a referida decisão, decisão monocrática ou colegiada que julgar o recurso em definitivo e/ou arbitral final e irrecorrível, serão pagos conforme tratamento atribuídos aos Créditos Retardatários nos termos deste Plano e na classe correspondente ao Crédito Ilíquido em questão.

3.6. **Créditos *Intercompany*.** As partes poderão oportunamente convencionar formas alternativas de extinção dos Créditos *Intercompany*, inclusive mediante conversão de capital social da respectiva Recuperanda devedora, observados sempre os procedimentos e legislação aplicáveis e o disposto neste Plano, desde que sem impacto de caixa e sem qualquer tipo de desembolso pelas Recuperandas para liquidação dos créditos e observando a estrutura mais adequada sob a perspectiva societária, tributária e comercial.

3.7. **Disposições Gerais de Pagamento dos Créditos Concursais**

3.7.1. Reclassificação de Créditos. Na hipótese de Créditos Concursais indicados na Lista de Credores sobre os quais, na Homologação Judicial do Plano, haja impugnação de crédito que verse sobre a sua reclassificação ainda pendente de decisão judicial, o respectivo Credor Concursal está sujeito aos termos e condições de pagamento aplicáveis à classe na qual seu Crédito encontra-se alocado na Homologação Judicial do Plano até (i) a data da publicação da decisão que determinar sua reclassificação; ou, (ii) havendo recurso processado com efeito suspensivo contra a referida decisão, a data da publicação da decisão monocrática ou colegiada que julgar o recurso em definitivo, sendo certo que o Credor deverá adotar todas as medidas perante as Recuperandas para que seja promovida a alteração dos termos e condições de pagamento de seus Créditos em conformidade com a sua nova classe. Caso seja posteriormente reconhecida a reclassificação do Crédito que implique modificação dos termos e condições de pagamento já aplicados: (i) na hipótese de tal modificação

Este documento é cópia do original, assinado digitalmente por CAROLINA MACHADO LETIZIO VIEIRA e Tribunal de Justica do Estado de Sao Paulo, protocolado em 29/07/2022 às 00:58 , sob o número WJMJ22412974330
Para conferir o original, acesse o site https://esaj.tjsp.jus.br/pastadigital/pg/abrirConferenciaDocumento.do, informe o processo 1111746-12.2021.8.26.0100 e código D7FB377.

representar majoração dos valores a serem pagos, o saldo majorado do respectivo Crédito será considerado Crédito Retardatário para fins de pagamento, sendo certo os Créditos reclassificados não farão jus a pagamentos que já tenham sido realizados às classes para as quais tenham sido realocados em decorrência da reclassificação, ou (ii) na hipótese de tal modificação representar diminuição dos valores a serem pagos ou a entrega de outro meio de recuperação, o Credor Concursal deverá restituir às Recuperandas os valores que já tenham sido pagos e que superem o valor de seu Crédito, tal como retificado.

3.7.1.1. Majoração dos Créditos. Na hipótese de se verificar eventual majoração no valor de qualquer Crédito decorrente de decisão judicial ou acordo entre as partes, o montante correspondente à diferença entre o Crédito decorrente de decisão judicial ou acordo entre as partes e o montante reconhecido na Lista de Credores será pago na forma prevista neste Plano para os Créditos Retardatários de cada classe. Neste caso, as regras de pagamento do valor majorado de tais Créditos, notadamente quanto à incidência de juros, passarão a ser aplicáveis apenas a partir (i) da data da publicação da referida decisão judicial; ou, (ii) havendo recurso processado com efeito suspensivo contra a referida decisão, da data da publicação da decisão monocrática ou colegiada que julgar o recurso em definitivo; ou ainda, (iii) da data de celebração do acordo entre as partes.

3.7.1.2. Redução dos Créditos. Na hipótese de se verificar eventual redução no valor de Créditos decorrentes de decisão judicial ou acordo entre as partes, e a consequente retificação da Lista de Credores, o Credor Concursal titular do respectivo Crédito Concursal deverá restituir às Recuperandas, no prazo de 10 (dez) Dias Úteis a contar (i) da data da publicação da referida decisão judicial; ou, (ii) havendo recurso processado com efeito suspensivo contra a referida decisão, da data da publicação da decisão monocrática ou colegiada que julgar o recurso em definitivo; ou ainda, (iii) da data de celebração do acordo entre as partes, conforme o caso, os valores que já tenham sido pagos e que superem o valor de seu Crédito Concursal, tal como retificado.

3.7.1.3. Notificação. Para fins desta Cláusula, o Credor Concursal deverá notificar as Recuperandas, na forma da Cláusula 9.3, para comunicar (i) a publicação da decisão que houver reconhecido a alteração do Crédito Concursal já constante da

Este documento é cópia do original, assinado digitalmente por CAROLINA MACHADO LETIZIO VIEIRA e Tribunal de Justica do Estado de Sao Paulo, protocolado em 29/07/2022 às 00:58 , sob o número WJMJ22412974330
Para conferir o original, acesse o site https://esaj.tjsp.jus.br/pastadigital/pg/abrirConferenciaDocumento.do, informe o processo 1111746-12.2021.8.26.0100 e código D7FB377.

Lista de Credores do Administrador Judicial; ou, (ii) havendo recurso processado com efeito suspensivo contra a referida decisão, a publicação da decisão monocrática ou colegiada que julgar o recurso em definitivo.

3.7.2. Data do Pagamento. Na hipótese de qualquer pagamento ou obrigação desde Plano estar previsto para ser realizado ou satisfeita em um dia que não seja considerado um Dia Útil, o referido pagamento ou obrigação deverá ser realizado ou satisfeita, conforme o caso, no Dia Útil seguinte.

3.7.3. Forma de Pagamento. Conforme aplicável, os valores devidos nos termos deste Plano serão pagos por meio da transferência direta de recursos à conta bancária do respectivo credor, incluindo envio de ordens de pagamento ou remessa para o exterior, por meio de documento de ordem de crédito (DOC), ou de transferência eletrônica disponível (TED), ou qualquer outro documento que comprove a transação, sendo que as Recuperandas poderão contratar um agente de pagamento para tanto. O comprovante de depósito do valor creditado servirá de prova de quitação do respectivo pagamento.

3.7.4. Contas Bancárias dos Credores. Conforme aplicável, os Credores Concursais devem informar às Recuperandas, nos contatos indicados e na forma da Cláusula 4.2, suas respectivas contas bancárias para esse fim.

3.7.4.1. Ausência de Indicação de Contas Bancárias. Os pagamentos que não forem realizados em razão de os Credores Concursais não terem informado suas contas bancárias ou terem prestado essa informação de maneira equivocada ou incompleta não serão considerados como descumprimento do Plano. Não haverá a incidência de juros ou encargos moratórios se os pagamentos não tiverem sido realizados em razão de os Credores Concursais não terem informado tempestivamente e corretamente seus dados bancários para depósito, sendo certo que os pagamentos devidos e não pagos por força desta Cláusula deverão ser realizados em até 60º (sessenta) Dias Corridos após a regularização dos dados bancários perante às Recuperandas.

3.7.5. Alteração da Titularidade de Crédito Concursal. Na hipótese de se verificar a eventual alteração da titularidade de determinado Crédito Concursal, seja por cessão,

Este documento é cópia do original, assinado digitalmente por CAROLINA MACHADO LETIZIO VIEIRA e Tribunal de Justica do Estado de Sao Paulo, protocolado em 29/07/2022 às 00:58 , sob o número WJMJ22412974330
Para conferir o original, acesse o site https://esaj.tjsp.jus.br/pastadigital/pg/abrirConferenciaDocumento.do, informe o processo 1111746-12.2021.8.26.0100 e código D7FB377.

sucessão, sub-rogação ou qualquer outra forma admitida, durante a vigência e o cumprimento deste Plano, caberá ao respectivo cessionário, sucessor ou credor por sub-rogação adotar as medidas necessárias para reconhecimento de sua titularidade sobre o Crédito Concursal em questão e para retificação da Lista de Credores, devendo notificar as Recuperandas e, até que a Recuperação Judicial seja encerrada, notificar também o Juízo da Recuperação Judicial e o Administrador Judicial, na forma da Cláusula 9.3. Em qualquer caso, a alteração na titularidade do Crédito Concursal não afetará os pagamentos que tenham sido eventualmente realizados ao Credor Concursal original, ou a Opção de Pagamento eleita por ele na forma deste Plano.

3.7.6. Pagamentos por Terceiros. Os Credores Concursais que sejam titulares de Créditos Concursais nos quais um Terceiro figure como devedor principal, devedor solidário ou garantidor, deverão observar os seguintes termos:

3.7.6.1. Pagamento de Créditos Concursais por Força de Garantias Outorgadas pelas Recuperandas Inadimplidos por Terceiro até a Data do Pedido. Os Créditos Concursais que correspondam a obrigações de pagamento nas quais as Recuperandas figurem como prestadora(s) de garantia(s) ("Créditos Concursais por Garantia Outorgada pelas Recuperandas"), que tenham sido inadimplidos e/ou declarados vencidos antecipadamente até a Data do Pedido, terão, exclusivamente no que se refere a tais garantias, seus Créditos Concursais por Garantia Outorgada pela Recuperanda reestruturados nos termos da Cláusula 3.3 deste Plano e tais Credores Concursais receberão, por parte da Recuperanda, seus Créditos Concursais na mesma forma que os demais Credores Concursais da sua classe, independentemente da exigibilidade da dívida contra o Terceiro que figurar como devedor principal.

3.7.6.2. Pagamento de Créditos Quirografários por Força de Garantias Outorgadas por Recuperanda Adimplidos por Terceiro até a Data do Pedido. Os Credores Quirografários que sejam titulares de Créditos Concursais por Garantia Outorgada pelas Recuperandas que não tenham sido declarados inadimplidos e/ou vencidos antecipadamente até a Data do Pedido poderão optar, na forma da Cláusula 4.1, entre (a) receber seus Créditos Concursais na forma prevista na Cláusula 3.3 deste Plano; ou (b) receber seus Créditos Concursais na forma prevista na Cláusula 3.7.6.2.2, após o recebimento pelas Recuperandas de uma comunicação escrita

Este documento é cópia do original, assinado digitalmente por CAROLINA MACHADO LETIZIO VIEIRA e Tribunal de Justica do Estado de Sao Paulo, protocolado em 29/07/2022 às 00:58 , sob o número WJMJ22412974330
Para conferir o original, acesse o site https://esaj.tjsp.jus.br/pastadigital/pg/abrirConferenciaDocumento.do, informe o processo 1111746-12.2021.8.26.0100 e código D7FB377.

declarando a ocorrência de inadimplemento e/ou vencimento antecipado da obrigação do Terceiro que figurar como devedor principal após a Data do Pedido.

3.7.6.2.1. Pagamento no Fluxo Original. Caso verificada a hipótese prevista no item (b) da Cláusula 3.7.6.2 acima, as Recuperandas ficarão obrigadas a pagar o saldo dos respectivos Créditos Concursais de acordo com as regras de amortização de principal, juros e atualização monetária originalmente contratadas e que se aplicavam ao Terceiro antes da decretação do inadimplemento e/ou vencimento antecipado da respectiva obrigação, conforme aplicável. Para que não haja dúvida, a declaração de vencimento antecipado dos Créditos Concursais por Garantia Outorgada pelas Recuperandas decorrente de inadimplemento do Terceiro não será oponível às Recuperandas, as quais permanecerão, em qualquer hipótese, obrigadas ao pagamento no fluxo originalmente previsto.

3.7.6.2.2. Prazo de Carência. As Recuperandas efetuarão os pagamentos objeto da Cláusula 3.7.6.2.1 após o prazo de carência de 90 (noventa) Dias Corridos contados da implementação do recebimento da notificação enviada nos termos do item (b) da Cláusula 3.7.6.2 acima, sendo certo que, em nenhuma hipótese, o primeiro pagamento deverá ocorrer antes de 90 (noventa) Dias Corridos contados da Data de Homologação Judicial do Plano.

3.7.6.3. Novação das Garantias Outorgadas pelas Recuperandas. O exercício da opção entre (a) o recebimento dos Créditos Concursais na forma prevista na Cláusula 3.3 deste Plano; ou (b) o recebimento dos Créditos Concursais na forma prevista na Cláusula 3.7.6.2.2 implica novação dos respectivos Créditos Concursais por Garantia Outorgada pelas Recuperandas nos termos do art. 59 da LFR, de forma que garantia outorgada pelas Recuperandas nos instrumentos originais serão exigidas e pagas exclusivamente nos termos deste Plano.

3.7.6.4. Sub-rogação nos Direitos dos Credores Concursais. Após o pagamento dos Créditos Concursais por Garantia Outorgada pelas Recuperandas, no todo ou em parte, nos termos das Cláusulas 3.3 e 3.7.6.1 ou 3.7.6.2, as Recuperandas sub-rogar-se-ão nos direitos originais dos Credores titulares de Créditos Concursais por

Este documento é cópia do original, assinado digitalmente por CAROLINA MACHADO LETIZIO VIEIRA e Tribunal de Justica do Estado de Sao Paulo, protocolado em 29/07/2022 às 00:58 , sob o número WJMJ22412974330
Para conferir o original, acesse o site https://esaj.tjsp.jus.br/pastadigital/pg/abrirConferenciaDocumento.do, informe o processo 1111746-12.2021.8.26.0100 e código D7FB377.

Garantia Outorgada pelas Recuperandas perante o Terceiro que figurar como devedor principal.

3.7.6.5. Ausência de Efeitos da Reestruturação perante Terceiros. A reestruturação e a novação dos Créditos Concursais por Garantia Outorgada pelas Recuperandas nos termos das Cláusulas 3.3 e 3.7.6.1 ou 3.7.6.2 não altera o saldo devedor nem as condições de tais créditos perante Terceiros, os quais não se beneficiam nem são prejudicados pelos termos e condições previstos neste Plano.

3.7.6.6. Créditos Concursais por Garantias Outorgadas pela Recuperanda Pagos por Terceiro. Sem prejuízo do quanto disposto na Cláusula 8.5, caso os Créditos Concursais por Garantia Outorgada pela Recuperanda sejam, a qualquer tempo, no todo ou em parte, pagos pelo respectivo Terceiro (na qualidade de devedor principal) ou em benefício deste Terceiro, os referidos Créditos Concursais serão considerados amortizados, no que se refere às obrigações da Recuperanda previstas neste Plano, sob pena de enriquecimento sem causa do Credor. O saldo de Créditos existente segundo as condições originalmente contratadas que não tenha sido amortizado por meio do pagamento referido nesta Cláusula, também não será considerado quitado em relação ao Crédito Concursal por Garantia Outorgada pela Recuperanda em questão, sendo certo que a Recuperanda jamais será obrigada a realizar qualquer pagamento que supere o valor do Crédito Concursal corrigido e remunerado nos termos deste Plano. Caso a Recuperanda tenha efetuado qualquer pagamento, ou celebrado a dação em pagamento prevista na Cláusula 3.2.2 que, somados a eventuais valores pagos pelo Terceiro, superem o valor do Crédito nas condições originalmente contratadas, incluindo principal, juros e demais encargos incidentes até o respectivo pagamento, o referido Credor Concursal deverá devolver à Recuperanda, imediatamente, os montantes pagos a maior (ou seja, incluindo principal, juros e demais encargos incidentes até o respectivo pagamento). Caso a Recuperanda ainda não tenha efetuado qualquer pagamento ao referido Credor Concursal e o Credor Concursal tenha recebido de Terceiro os valores devidos nos termos originais desse Crédito Concursal, a Recuperanda ficará desobrigada de efetuar os respectivos pagamentos em sua totalidade ou na proporção dos Créditos Concursais pagos pelo Terceiro.

3.7.6.7. Créditos Concursais Garantidos por Terceiro. Os Credores Concursais cujos Créditos Concursais correspondam a obrigações de pagamento nas quais a

Este documento é cópia do original, assinado digitalmente por CAROLINA MACHADO LETIZIO VIEIRA e Tribunal de Justica do Estado de Sao Paulo, protocolado em 29/07/2022 às 00:58 , sob o número WJMJ22412974330
Para conferir o original, acesse o site https://esaj.tjsp.jus.br/pastadigital/pg/abrirConferenciaDocumento.do, informe o processo 1111746-12.2021.8.26.0100 e código D7FB377.

Recuperanda figure como devedora principal e um ou mais Terceiros figurem como garantidores ("Créditos Concursais Garantidos por Terceiro") terão seus Créditos Concursais Garantidos por Terceiro pagos nos termos da Cláusula 3 deste Plano, fazendo jus a quaisquer pagamentos feitos nos termos deste Plano, sem prejuízo do direito dos Credores Concursais de perseguirem o recebimento dos Créditos, nas condições originalmente contratadas, contra o Terceiro. As garantias de Terceiros se manterão válidas, vigentes, exigíveis e eficazes de acordo com os seus respectivos termos e condições originalmente contratados.

3.7.6.7.1. Créditos Concursais Garantidos por Terceiro que Sejam Efetivamente Pagos por Terceiro. Caso os Créditos Concursais Garantidos por Terceiros sejam, a qualquer tempo, no todo ou em parte, pagos pelo respectivo Terceiro ou em benefício deste Terceiro, o Terceiro sub-rogar-se-á nos direitos do respectivo Credor Concursal, observado, em caso de sub-rogação parcial do Terceiro nos direitos do Credor Concursal, o previsto no art. 351 do Código Civil, aplicando-se o quanto disposto na Cláusula 3.7.5.

3.7.7. Custos e Tributos. As obrigações financeiras decorrentes do presente Plano e todos os pagamentos a serem realizados pela Recuperanda nos termos deste Plano serão cumpridos e pagos líquidos de quaisquer tributos presentes e futuros, impostos, encargos, taxas ou outras cobranças de qualquer natureza.

3.8. **Créditos Extraconcursais**. Fica ressaltado que os Créditos Extraconcursais não estão sujeitos e não serão novados por força da aprovação do presente Plano, sendo certo que a sua reestruturação dependerá de negociações bilaterais com os Credores Extraconcursais, bem como que nada neste Plano poderá desconstituir ou de qualquer forma modificar garantias fiduciárias outorgadas em favor de Credores Extraconcursais.

4. ATOS DE IMPLEMENTAÇÃO DA REESTRUTURAÇÃO DOS CRÉDITOS

4.1. **Procedimento de Escolha da Opção de Pagamento.** Para formalizar a escolha da sua Opção de Pagamento que deseja receber, os Credores Trabalhistas, Credores Quirografários e Credores ME/EPP deverão manifestar a sua escolha até o 15º (décimo

Este documento é cópia do original, assinado digitalmente por CAROLINA MACHADO LETIZIO VIEIRA e Tribunal de Justica do Estado de Sao Paulo, protocolado em 29/07/2022 às 00:58 , sob o número WJMJ22412974330
Para conferir o original, acesse o site https://esaj.tjsp.jus.br/pastadigital/pg/abrirConferenciaDocumento.do, informe o processo 1111746-12.2021.8.26.0100 e código D7FB377.

quinto) Dia Corrido contado da Data de Homologação Judicial do Plano ("Prazo de Eleição").

4.2. **Envio de Documentos.** O Credor Concursal deverá enviar e-mail para os endereços rj.coesa@coesa.com.br, encaminhando (i) o formulário constante do **Anexo 4.2** devidamente preenchido e assinado; e (ii) os seguintes documentos:

(i) documentos comprobatórios dos poderes do remetente e do subscritor para efetuar tal escolha em benefício do respectivo Credor Concursal, incluindo (a.1.) no caso de pessoa física, cópia de documento de identificação oficial válido em território nacional, e (a.2.) no caso de pessoa jurídica, cópia dos atos societários e da procuração que lhe outorga poderes de representação do respectivo Credor; e

(ii) indicar a conta bancária que deverá ser utilizada para o recebimento de quaisquer valores a que faz jus.

4.2.1. Controle das Opções de Pagamento. Em até 60 (sessenta) Dias Corridos contados do término do Prazo para Eleição, as Recuperandas deverão apresentar relatório, nos autos da Recuperação Judicial e no seu sítio eletrônico, informando o resultado do procedimento de escolha da Opção de Pagamento, com a indicação da alocação dos Créditos Trabalhistas, Créditos Quirografários e Créditos ME/EPP entre as Opções de Pagamento disponíveis, incluindo os Credores Concursais que não fizeram validamente a eleição durante o Prazo de Eleição ("Publicação do Quadro de Eleição").

4.2.2. Vinculação e Efeitos. A eleição da Opção de Pagamento realizada pelos Credores Trabalhistas, Credores Quirografários e Credores ME/EPP na forma prescrita neste Plano, é final, definitiva, vinculante, irrevogável e irretratável, sendo que os efeitos da eleição da Opção de Pagamento retroagirão à Data de Homologação Judicial do Plano.

4.2.3. Créditos Objeto de Impugnações. Poderão exercer o direito de eleger a Opção de Pagamento de sua preferência, nos termos e prazos deste Plano, Credores Trabalhistas, Credores Quirografários e Credores ME/EPP, incluindo aqueles cujos Créditos tenham sido objeto de impugnações à Lista de Credores, nos termos do art. 8º da LFR, as quais não tenham sido objeto de decisão que houver reconhecido a alteração do Crédito Concursal já reconhecido na Lista de Credores do Administrador Judicial; ou, havendo

Este documento é cópia do original, assinado digitalmente por CAROLINA MACHADO LETIZIO VIEIRA e Tribunal de Justica do Estado de Sao Paulo, protocolado em 29/07/2022 às 00:58 , sob o número WJMJ22412974330
Para conferir o original, acesse o site https://esaj.tjsp.jus.br/pastadigital/pg/abrirConferenciaDocumento.do, informe o processo 1111746-12.2021.8.26.0100 e código D7FB377.

recurso processado com efeito suspensivo contra a referida decisão, decisão monocrática ou colegiada que julgar o recurso em definitivo à época do término do Prazo para Eleição da Opção de Pagamento.

5. ALIENAÇÃO E/OU ONERAÇÃO DE ATIVOS

5.1. **Alienação de bens do ativo circulante.** As Recuperandas poderão alienar, vender, locar, arrendar, dar em pagamento, remover, onerar ou oferecer em garantia, inclusive garantia judicial, observados parâmetros de mercado, quaisquer bens, ativos e/ou direitos que sejam parte de seu ativo circulante sem necessidade de autorização ou cientificação adicional do Juízo da Recuperação e/ou dos Credores Concursais, sempre observados direitos e prerrogativas assegurados contratualmente a terceiros, Credores com Garantia Real, Credores Extraconcursais ou perante autoridades públicas sobre o bem ou ativo, bem como os limites estabelecidos na lei aplicável e neste Plano, (i) desde que o bem ou ativo esteja desonerado; ou (ii) se onerado, desde que a transação seja autorizada pelo respectivo Credor Extraconcursal ou Credor com Garantia Real, conforme aplicável.

5.2. **Alienação de bens do ativo não circulante.** As Recuperandas estarão autorizadas a alienar, vender, locar, arrendar, dar em pagamento, remover, onerar ou oferecer em garantia, inclusive garantia judicial, observados parâmetros de mercado, em benefício de qualquer parte, sempre observados direitos e prerrogativas assegurados contratualmente a terceiros, Credores com Garantia Real, Credores Extraconcursais, ou perante autoridades públicas sobre o bem ou ativo, bem como os limites estabelecidos na lei aplicável e neste Plano, quaisquer dos bens ou ativos que sejam parte do seu ativo não-circulante, desde que o valor contábil líquido de depreciação de tal (tais) bens ou ativos, considerados individualmente e de forma agregada dentro do mesmo ano fiscal, seja menor ou igual a R$ 50.000.000,00 (cinquenta milhões de reais) em cada ano fiscal.

5.3. **Alienação de UPIs.** A alienação de UPIs, salvo regras previstas neste Plano, será realizada observando-se os arts. 60 e 142 da LFR, ou mediante venda direta, nos termos e condições gerais definidos pelas Recuperandas.

5.3.1. Ausência de Sucessão. Tendo em vista que a alienação das UPIs observará o quanto disposto nos artigos 60 e 142 da LFR, em nenhuma hipótese haverá sucessão do adquirente por quaisquer dívidas e obrigações da Recuperanda, inclusive as de

Este documento é cópia do original, assinado digitalmente por CAROLINA MACHADO LETIZIO VIEIRA e Tribunal de Justica do Estado de Sao Paulo, protocolado em 29/07/2022 às 00:58 , sob o número WJMJ22412974330
Para conferir o original, acesse o site https://esaj.tjsp.jus.br/pastadigital/pg/abrirConferenciaDocumento.do, informe o processo 1111746-12.2021.8.26.0100 e código D7FB377.

natureza tributária, trabalhista, as relacionadas ao Grupo COESA e as derivadas de obrigações assumidas no âmbito da Lei nº 12.846, de 1º de agosto de 2013.

6. ESTUTURA SOCIETÁRIA E REORGANIZAÇÃO

6.1. **Reorganização**. As Recuperandas poderão realizar operações de reorganização societária, necessárias para implementação deste Plano, tais como fusões, incorporações, incorporações de ações, cisões, reduções de capital e transformações, ou promover transferências patrimoniais dentro do Grupo COESA.

6.2. **Constituição de Nova Unidade de Engenharia**. As Recuperandas poderão constituir uma nova sociedade para o exercício de atividade de engenharia e construção cível pesada, mediante a transferência de maquinário, atestados e/ou certificações de obra, pessoal e tecnologia, bem como quaisquer outros ativos que forem necessários para o exercício da atividade, podendo participar de licitações e demais processos de concorrência para a prestação de serviços ("Nova Unidade de Engenharia").

6.2.1. Alienação da Nova Unidade de Engenharia. As Recuperandas poderão alienar a Nova Unidade de Engenharia sob a forma de UPI, nos termos da Cláusula 5.3 acima, observando a legislação aplicável, sendo certo que 50% (cinquenta por cento) dos recursos líquidos decorrente da alienação serão destinados à amortização extraordinária *pro rata* dos Créditos Quirografários – Opção A e dos Créditos ME/EPP Opção B ("Recursos Alienação Nova Unidade de Engenharia").

6.2.2. Novas Obras. As Recuperandas direcionarão os seus esforços para assegurar novos projetos de engenharia e construção cível pesada, sendo autorizado, para tanto, o desempenho das atividades na Nova Unidade de Engenharia.

7. OFERTA DE AQUISIÇÃO DE CRÉDITOS SUJEITOS À RECUPERAÇÃO JUDICIAL

7.1. **Oferta para Aquisição de Créditos Concursais.** A qualquer tempo, e a seu exclusivo critério, as Recuperandas poderão divulgar a intenção de adquirir certa quantidade de Créditos Concursais de uma ou mais classes objeto do artigo 41 da LFR por

Este documento é cópia do original, assinado digitalmente por CAROLINA MACHADO LETIZIO VIEIRA e Tribunal de Justica do Estado de Sao Paulo, protocolado em 29/07/2022 às 00:58 , sob o número WJMJ22412974330
Para conferir o original, acesse o site https://esaj.tjsp.jus.br/pastadigital/pg/abrirConferenciaDocumento.do, informe o processo 1111746-12.2021.8.26.0100 e código D7FB377.

meio de oferta dirigida aos Credores Concursais ("Oferta de Aquisição de Créditos Concursais").

7.1.1. Facultatividade aos Credores Concursais. Será facultada aos Credores Concursais a possibilidade de optar, ou não, por aderir à Oferta de Aquisição de Créditos Concursais, a seu exclusivo critério, sendo certo que: (i) os Credores Concursais que optarem por não aderir à Oferta de Aquisição de Créditos Concursais terão os direitos, ações e garantias atrelados aos respectivos Créditos Concursais integralmente preservados, nos termos deste Plano e da legislação aplicável; e (ii) os Credores Concursais que optarem por aderir à Oferta de Aquisição de Créditos Concursais deverão enviar às Recuperandas, nos termos do Oferta de Aquisição de Créditos Concursais, divulgada nos termos da Cláusula 7.1.2, a proposta de desconto que aceitam receber sobre os respectivos Créditos Concursais.

7.1.2. Divulgação da Oferta de Aquisição de Créditos Concursais. As Recuperandas deverão providenciar a divulgação da Oferta de Aquisição de Créditos Concursais mediante publicação de edital no diário oficial e/ou em jornal de ampla circulação, que informará o procedimento e as condições mínimas para aquisição dos Créditos Concursais, incluindo (i) a(s) classe(s) e a quantidade de Créditos Concursais que serão alvo da Oferta de Aquisição de Créditos Concursais ("Créditos-Alvo"); (ii) o valor ofertado pela totalidade dos Créditos-Alvo ("Valor Ofertado"); (iii) o percentual mínimo de desconto a ser aplicado sobre o valor de cada Crédito-Alvo, entre outros termos e condições aplicáveis.

7.1.3. Ordem de Aquisição. A Aquisição dos Créditos-Alvo seguirá a ordem decrescente em relação aos titulares de Créditos-Alvo que oferecerem o maior desconto sobre os respectivos saldos de Créditos-Alvo, até a utilização total do Valor Ofertado.

8. EFEITOS DO PLANO

8.1. **Vinculação do Plano.** As disposições do Plano vinculam as Recuperandas e os Credores Concursais, e os seus respectivos cessionários e sucessores, a qualquer título, assim como credores que venham a se tornar Credores Concursais das Recuperandas por força de atribuição de responsabilidade incidental, subsidiária ou solidária, por força de

Este documento é cópia do original, assinado digitalmente por CAROLINA MACHADO LETIZIO VIEIRA e Tribunal de Justica do Estado de Sao Paulo, protocolado em 29/07/2022 às 00:58 , sob o número WJMJ22412974330
Para conferir o original, acesse o site https://esaj.tjsp.jus.br/pastadigital/pg/abrirConferenciaDocumento.do, informe o processo 1111746-12.2021.8.26.0100 e código D7FB377.

lei ou decisão judicial, administrativa, arbitral, desde que o fato gerador de tal Crédito Concursal seja anterior ao ajuizamento da presente Recuperação Judicial, a partir da Data de Homologação Judicial do Plano.

8.2. **Novação.** A Homologação Judicial do Plano implicará a novação dos Créditos Concursais, nos termos do art. 59 da LFR, os quais serão pagos segundo os termos e condições estabelecidos neste Plano. Para que não restem dúvidas, nada neste Plano afeta as obrigações extraconcursais de responsabilidade das Recuperandas e tampouco obrigações de Terceiros, incluindo, sem limitar, avais, fianças, garantias fiduciárias, reais, fidejussórias, que serão mantidas em suas condições originais, inclusive de exigibilidade, contra os Terceiros, independentemente da novação deste Plano, conforme as Cláusulas 3.7.6 e seguintes do Plano.

8.3. **Cessão de Créditos**. Após a Aprovação do Plano, os Credores Concursais poderão ceder seus Créditos a outros Credores Concursais ou a terceiros, e a cessão deverá ser notificada às Recuperandas e ao Administrador Judicial nos termos da Cláusula 9.3. A notificação ao Administrador Judicial e ao Juízo da Recuperação Judicial só será necessária enquanto a Recuperação Judicial não tiver sido encerrada. Os Créditos Concursais cedidos serão pagos conforme as condições previstas no Plano.

8.4. **Reconstituição de Direitos.** Caso a Recuperação Judicial seja convolada em falência no prazo de supervisão no art. 61 da LFR, os Credores Concursais terão reconstituídos seus direitos e garantias nas condições originalmente contratadas, deduzidos os valores eventualmente pagos e ressalvados os atos validamente praticados no âmbito da Recuperação Judicial, observados o disposto nos arts. 61, §2º, e 74 da LFR.

8.5. **Quitação.** O cumprimento das obrigações de pagamentos de acordo com os termos e condições estabelecidos neste Plano acarretará, de forma automática e independentemente de qualquer formalidade adicional, ampla, geral e irrestrita quitação de todos os Créditos Concursais contra as Recuperandas e seus diretores, conselheiros, agentes, funcionários e representantes, observado o disposto na Cláusula 3.7.6.

8.6. **Extinção das Ações**. Em virtude da novação dos Créditos Concursais decorrente da Homologação Judicial do Plano, e enquanto este Plano estiver sendo cumprido pelas Recuperandas, os Credores Concursais não poderão, a partir da Homologação do Plano,

Este documento é cópia do original, assinado digitalmente por CAROLINA MACHADO LETIZIO VIEIRA e Tribunal de Justica do Estado de Sao Paulo, protocolado em 29/07/2022 às 00:58 , sob o número WJMJ22412974330
Para conferir o original, acesse o site https://esaj.tjsp.jus.br/pastadigital/pg/abrirConferenciaDocumento.do, informe o processo 1111746-12.2021.8.26.0100 e código D7FB377.

(i) ajuizar ou prosseguir toda e qualquer ação e/ou execução judicial ou processo de qualquer natureza relacionado a qualquer Crédito Concursal contra as Recuperandas; (ii) executar qualquer sentença, decisão judicial ou sentença arbitral relacionada a qualquer Crédito Concursal contra as Recuperandas; (iii) penhorar ou onerar quaisquer bens das Recuperandas para satisfazer seus Créditos Concursais ou praticar contra elas qualquer outro ato constritivo para satisfação de Créditos Concursais; (iv) criar, aperfeiçoar ou executar qualquer garantia real sobre bens e direitos das Recuperandas para assegurar o pagamento de seus Créditos Concursais; e (v) buscar a satisfação de seus Créditos Concursais por quaisquer outros meios contra as Recuperandas. A partir da Data de Homologação Judicial do Plano, todos e quaisquer processos de execução, de qualquer natureza, relacionados a qualquer Crédito Concursal contra as Recuperandas, deverão ser extintos completamente ou, caso mais de uma pessoa figure no polo passivo da referida ação, exclusivamente em relação às Recuperandas, sendo certo que as penhoras e constrições existentes sobre bens e direitos das Recuperandas serão liberadas, bem como o saldo de bloqueios judiciais eventualmente efetivados nas referidas ações judiciais.

8.7. **Formalização de Documentos e Outras Providências.** As Recuperandas obrigam-se, em caráter irrevogável e irretratável, por força deste Plano, a realizar todos os atos e firmar todos os contratos e outros documentos que, na forma e na substância, sejam necessários ou adequados ao cumprimento e implementação deste Plano e obrigações correlatas.

8.8. **Aditamentos, Alterações ou Modificações do Plano**. Aditamentos, alterações ou modificações ao Plano podem ser propostas a qualquer tempo após a Homologação Judicial do Plano, desde que tais aditamentos, alterações ou modificações sejam aceitos pelas Recuperandas e aprovados em Assembleia de Credores, a ser realizada exclusivamente por aqueles Credores Concursais que forem diretamente impactados pelos termos e condições objeto dos adiamentos alterações ou modificações do Plano objeto da deliberação, observada a LFR. Aditamentos, alterações ou modificações ao Plano, desde que aprovados nos termos da LFR, obrigam todos os Credores Concursais, independentemente da expressa concordância destes com aditamentos posteriores. Para fins de cômputo, os Créditos Concursais deverão ser atualizados na forma deste Plano e descontados dos valores já pagos a qualquer título em favor dos Credores Concursais, conforme o caso.

Este documento é cópia do original, assinado digitalmente por CAROLINA MACHADO LETIZIO VIEIRA e Tribunal de Justica do Estado de Sao Paulo, protocolado em 29/07/2022 às 00:58 , sob o número WJMJ22412974330
Para conferir o original, acesse o site https://esaj.tjsp.jus.br/pastadigital/pg/abrirConferenciaDocumento.do, informe o processo 1111746-12.2021.8.26.0100 e código D7FB377.

9. DISPOSIÇÕES GERAIS

9.1. **Anexos.** Todos os anexos a este Plano são a ele incorporados e constituem parte integrante deste Plano. Na hipótese de haver qualquer inconsistência entre este Plano e qualquer anexo, o Plano prevalecerá.

9.2. **Contratos Existentes e Conflitos.** Na hipótese de conflito entre as disposições deste Plano e as obrigações sujeitas à Recuperação Judicial previstas nos contratos celebrados com qualquer Credor Concursal anteriormente à Data do Pedido, este Plano prevalecerá, sem prejuízo da manutenção das condições originalmente contratadas com Terceiros, conforme previsto nas Cláusulas 3.7.6.1.

9.3. **Comunicações**. Todas as notificações, requerimentos, pedidos e outras comunicações às Recuperandas, requeridas ou permitidas por este Plano, para serem eficazes, devem ser feitas por escrito e serão consideradas realizadas quando enviadas (i) por correspondência registrada, com aviso de recebimento, ou courier; ou (ii) por e-mail quando efetivamente entregues, valendo o aviso de leitura como prova de entrega e recebimento da mensagem, obrigando-se as Recuperandas a verificar suas mensagens periodicamente. Todas as comunicações devem ser enviadas aos seguintes endereços, salvo se houver alteração devidamente comunicada aos Credores Concursais:

Às Recuperandas:

COESA Participações e Engenharia S.A. – Em Recuperação Judicial e Outras
Rua Joaquim Floriano, nº 466
Itaim Bibi, São Paulo/SP, CEP 04534-002
A/C: Departamento Jurídico
E-mail: rj.coesa@coesa.com.br

Ao Administrador Judicial

À
Laspro Consultores
Rua Major Quedinho, 111, 18º andar
Bairro Centro | São Paulo/SP

Este documento é cópia do original, assinado digitalmente por CAROLINA MACHADO LETIZIO VIEIRA e Tribunal de Justica do Estado de Sao Paulo, protocolado em 29/07/2022 às 00:58 , sob o número WJMJ22412974330
Para conferir o original, acesse o site https://esaj.tjsp.jus.br/pastadigital/pg/abrirConferenciaDocumento.do, informe o processo 1111746-12.2021.8.26.0100 e código D7FB377.

E-mail: grupocoesa@laspro.com.br

9.4. **Divisibilidade das Previsões do Plano.** Na hipótese de qualquer termo ou disposição deste Plano ser considerada inválida, nula ou ineficaz, o restante dos termos e disposições do Plano devem permanecer válidos e eficazes.

9.5. **Créditos em moeda estrangeira**. Os Créditos denominados em moeda estrangeira serão mantidos na moeda original para todos os fins de direito, em conformidade com o disposto no artigo 50, § 2º, da LFR, e serão liquidados em conformidade com as disposições deste Plano.

9.6. **Lei Aplicável.** Os direitos, deveres e obrigações decorrentes deste Plano deverão ser regidos, interpretados e executados de acordo com as leis vigentes na República Federativa do Brasil, ainda que haja Créditos originados sob a regência de leis de outra jurisdição e sem que quaisquer regras ou princípios de direito internacional privado sejam aplicadas.

9.7. **Foro.** Todas as controvérsias ou disputas que surgirem ou estiverem relacionadas a este Plano serão resolvidas pelo Juízo da Recuperação. Após o encerramento da Recuperação Judicial as controvérsias ou disputas que surgirem ou estiverem relacionadas a este Plano serão resolvidas pelo foro da Comarca de São Paulo

São Paulo, 28 de julho de 2022
(*Seguem páginas de assinaturas do Plano*)

Este documento é cópia do original, assinado digitalmente por CAROLINA MACHADO LETIZIO VIEIRA e Tribunal de Justica do Estado de Sao Paulo, protocolado em 29/07/2022 às 00:58 , sob o número WJMJ22412974330
Para conferir o original, acesse o site https://esaj.tjsp.jus.br/pastadigital/pg/abrirConferenciaDocumento.do, informe o processo 1111746-12.2021.8.26.0100 e código D7FB377.

(*páginas de assinaturas do Plano de Recuperação Judicial apresentado por COESA Engenharia e Participações S.A. – Em Recuperação Judicial e outras sociedades integrantes de seu grupo econômico)*

Nome:	**Nome:**
Cargo:	**Cargo:**

Por: **COESA PARTICIPAÇÕES E ENGENHARIA S.A. – EM RECUPERAÇÃO JUDICIAL**; **CONSTRUTORA COESA S.A. – EM RECUPERAÇÃO JUDICIAL; COESA CONSTRUÇÃO E MONTAGENS S.A. – EM RECUPERAÇÃO JUDICIAL**; **COESA ENGENHARIA LTDA. – EM RECUPERAÇÃO JUDICIAL; COESA LOGÍSTICA E COMÉRCIO EXTERIOR S.A. – EM RECUPERAÇÃO JUDICIAL**; **OAS INVESTMENTS LIMITED**; **OAS FINANCE LIMITED**

Este documento é cópia do original, assinado digitalmente por CAROLINA MACHADO LETIZIO VIEIRA e Tribunal de Justica do Estado de Sao Paulo, protocolado em 29/07/2022 às 00:58 , sob o número WJMJ22412974330
Para conferir o original, acesse o site https://esaj.tjsp.jus.br/pastadigital/pg/abrirConferenciaDocumento.do, informe o processo 1111746-12.2021.8.26.0100 e código D7FB377.

ANEXOS AO PLANO

Anexo 1.1.48.	Direitos Creditórios
Anexo 1.1.54(a)	Laudo de Viabilidade Econômica
Anexo 1.1.54(b)	Laudo Econômico-Financeiro
Anexo 4.2	Formulário de Opção de Pagamento

Este documento é cópia do original, assinado digitalmente por CAROLINA MACHADO LETIZIO VIEIRA e Tribunal de Justica do Estado de Sao Paulo, protocolado em 29/07/2022 às 00:58 , sob o número WJMJ22412974330
Para conferir o original, acesse o site https://esaj.tjsp.jus.br/pastadigital/pg/abrirConferenciaDocumento.do, informe o processo 1111746-12.2021.8.26.0100 e código D7FB377.

Anexo 1.1.48

Direitos Creditórios

(i) Procedimento Arbitral nº. 37/2018/SEC4, instaurado em 2018, atualmente em trâmite perante o Centro de Mediação e Arbitragem da Câmara de Comércio Brasil-Canadá, movida por Construtora Norberto Odebrecht S.A. e Construtora COESA S.A. – Em Recuperação Judicial, empresas constituintes do Consórcio RNEST – CONEST, em face da Petróleo Brasileiro S.A. – Petrobras;

(ii) Procedimento Arbitral nº. 163399, instaurado em 2016, atualmente em trâmite perante a London Court of International Arbitration, movida pela Construtora COESA S.A. – Em Recuperação Judicial em face da National Infrastructure Development Company Limited; e

(iii) Procedimento Arbitral nº. CCI 24334/GSS/PFF, instaurado em 2019, atualmente em trâmite perante a Corte Internacional de Arbitragem da CCI, movido pela Construtora COESA S.A. – Em Recuperação Judicial em face da DERSA – Desenvolvimento Rodoviário S.A.

Este documento é cópia do original, assinado digitalmente por CAROLINA MACHADO LETIZIO VIEIRA e Tribunal de Justica do Estado de Sao Paulo, protocolado em 29/07/2022 às 00:58 , sob o número WJMJ22412974330
Para conferir o original, acesse o site https://esaj.tjsp.jus.br/pastadigital/pg/abrirConferenciaDocumento.do, informe o processo 1111746-12.2021.8.26.0100 e código D7FB377.

Anexo 1.1.54(a)

Laudo de Viabilidade Econômica

Este documento é cópia do original, assinado digitalmente por CAROLINA MACHADO LETIZIO VIEIRA e Tribunal de Justica do Estado de Sao Paulo, protocolado em 29/07/2022 às 00:58 , sob o número WJMJ22412974330
Para conferir o original, acesse o site https://esaj.tjsp.jus.br/pastadigital/pg/abrirConferenciaDocumento.do, informe o processo 1111746-12.2021.8.26.0100 e código D7FB377.

Anexo 1.1.54(b)

Laudo Econômico-Financeiro

Este documento é cópia do original, assinado digitalmente por CAROLINA MACHADO LETIZIO VIEIRA e Tribunal de Justica do Estado de Sao Paulo, protocolado em 29/07/2022 às 00:58 , sob o número WJMJ22412974330
Para conferir o original, acesse o site https://esaj.tjsp.jus.br/pastadigital/pg/abrirConferenciaDocumento.do, informe o processo 1111746-12.2021.8.26.0100 e código D7FB377.

Anexo 4.2

Formulário de Opção de Pagamento

[Local, data]

À

COESA Participações e Engenharia S.A. – Em
Recuperação Judicial e Outras
Rua Joaquim Floriano, nº 466
Itaim Bibi, São Paulo/SP, CEP 04534-002
A/C: Departamento Jurídico
E-mail: rj.coesa@coesa.com.br

Ref.: **Exercício da Opção de Pagamento.**

Prezados Senhores,

Nos termos da **Cláusula 4.1** do Plano de Recuperação Judicial da COESA Participações e Engenharia S.A. – Em Recuperação Judicial e Outras, conforme aprovado pelos credores na assembleia geral de credores realizado no dia [*], elegemos:

Créditos Trabalhista	( ) Opção A – Créditos Trabalhista ( ) Opção B – Créditos Trabalhista **( ) Não Aplicável**
Créditos Quirografário & Parcela do Crédito Trabalhista Superior a 150 Salários Mínimos	( ) Opção A – Créditos Quirografário ( ) Opção B – Créditos Quirografário ( ) Opção C – Créditos Quirografário ( ) Pagamento Variável – Créditos Trabalhistas Opção B ( ) Pagamento de Créditos Concursais por Força de Garantias Outorgadas por Recuperanda Adimplidos por Terceiro até a Data do Pedido **( ) Não Aplicável**

Este documento é cópia do original, assinado digitalmente por CAROLINA MACHADO LETIZIO VIEIRA e Tribunal de Justica do Estado de Sao Paulo, protocolado em 29/07/2022 às 00:58 , sob o número WJMJ22412974330
Para conferir o original, acesse o site https://esaj.tjsp.jus.br/pastadigital/pg/abrirConferenciaDocumento.do, informe o processo 1111746-12.2021.8.26.0100 e código D7FB377.

Créditos ME/EPP	( ) Opção A – Créditos ME/EPP ( ) Opção B – Créditos ME/EPP **( ) Não Aplicável**		
Denominação Legal Completa:			
Banco:		CNPJ/CPF:	
Agência:		Conta-Corrente:	

Atenciosamente,

[DENOMINAÇÃO LEGAL COMPLETA]

_____

Nome:

CPF:

Este documento é cópia do original, assinado digitalmente por CAROLINA MACHADO LETIZIO VIEIRA e Tribunal de Justica do Estado de Sao Paulo, protocolado em 29/07/2022 às 00:58 , sob o número WJMJ22412974330
Para conferir o original, acesse o site https://esaj.tjsp.jus.br/pastadigital/pg/abrirConferenciaDocumento.do, informe o processo 1111746-12.2021.8.26.0100 e código D7FB377.

Laudo Econômico-Financeiro

Parecer Técnico sobre a

Plano de Recuperação Judicial

Lei nº. 11.101/05 / Lei nº. 14.112/20

Processo nº 1111746-12.2021.8.26.0100

COESA PARTICIPAÇÕES E ENGENHARIA S/A

CONSTRUTORO GRUPO COESA

COESA CONSTRUÇÃO E MONTAGENS S/A

COESA ENGENHARIA LTDA

COESA LOGÍSTICA E COMÉRCIO EXTERIOR S/A

OAS INVESTMENTS LIMITED

OAS FINANCE LIMITED

GRUPO COESA

Em Recuperação Judicial

São Paulo, 28 de julho de 2022.

Este documento é cópia do original, assinado digitalmente por CAROLINA MACHADO LETIZIO VIEIRA e Tribunal de Justica do Estado de Sao Paulo, protocolado em 29/07/2022 às 00:58 , sob o número WJMJ22412974330
Para conferir o original, acesse o site https://esaj.tjsp.jus.br/pastadigital/pg/abrirConferenciaDocumento.do, informe o processo 1111746-12.2021.8.26.0100 e código D7FB378.

ÍNDICE

SUMÁRIO EXECUTIVO 3

I – INTRODUÇÃO E OBJETIVOS DO TRABALHO 7

II – PLANO DE RECUPERAÇÃO JUDICIAL 21

III – OS DADOS E AS FONTES DAS INFORMAÇÕES RECEBIDAS E UTILIZADAS 37

IV - ELABORAÇÃO DA ANÁLISE DE VIABILIDADE ECONÔMICO – FINANCEIRA DAS EMPRESAS E DO PLANO - EMISSÃO DE PARECER TÉCNICO 39

V - CONCLUSÃO 47

VI – TERMO DE ENCERRAMENTO 49

ANEXOS 50

ANEXO I – PREMISSAS E PRESSUPOSTOS UTILIZADOS NAS PROJEÇÕES PARA OS ANOS DE 2023 a 2048 51
ANEXO II – ARBITRAGENS 55
ANEXO III – PREMISSAS MACROECONÔMICAS 57
ANEXO IV – PREMISSAS OPERACIONAIS – 2023 a 2035 59
ANEXO IV – PREMISSAS OPERACIONAIS – 2036 a 2048 60
ANEXO V – DEMONSTRATIVOS FINANCEIROS PROJETADOS 61

Este documento é cópia do original, assinado digitalmente por CAROLINA MACHADO LETIZIO VIEIRA e Tribunal de Justica do Estado de Sao Paulo, protocolado em 29/07/2022 às 00:58 , sob o número WJMJ22412974330
Para conferir o original, acesse o site https://esaj.tjsp.jus.br/pastadigital/pg/abrirConferenciaDocumento.do, informe o processo 1111746-12.2021.8.26.0100 e código D7FB378.

SUMÁRIO EXECUTIVO

A **MS CARDIM & ASSOCIADOS LTDA** foi contratada pelas companhias **COESA PARTICIPAÇÕES E ENGENHARIA S.A**, **CONSTRUTORA COESA S.A**, **COESA CONSTRUÇÃO E MONTAGENS S.A**, **COESA ENGENHARIA LTDA**, **COESA LOGÍSTICA E COMÉRCIO EXTERIOR S.A**, **OAS INVESTMENTS LIMITED**, **OAS FINANCE LIMITED**, todas **EM RECUPERAÇÃO JUDICIAL**, doravante denominadas em conjunto **GRUPO COESA**, para elaborar o presente Laudo econômico-financeiro sobre a viabilidade do Plano de recuperação judicial do **GRUPO COESA**; "Plano de Recuperação", "Plano" ou "PRJ", a ser encaminhado ao Exmo. Sr. Dr. Juiz, de Direito da 1ª Vara de Falências e Recuperações Judiciais da Comarca da Capital do Estado de São Paulo.

Para elaborar este laudo, consideramos os seguintes aspectos destacados no Plano de Recuperação:

A) O **GRUPO COESA** é um conjunto de empresas por sociedade de ações e limitadas e atuam majoritariamente no ramo de engenharia e construção civil pesada, cujo organograma societário é o seguinte:

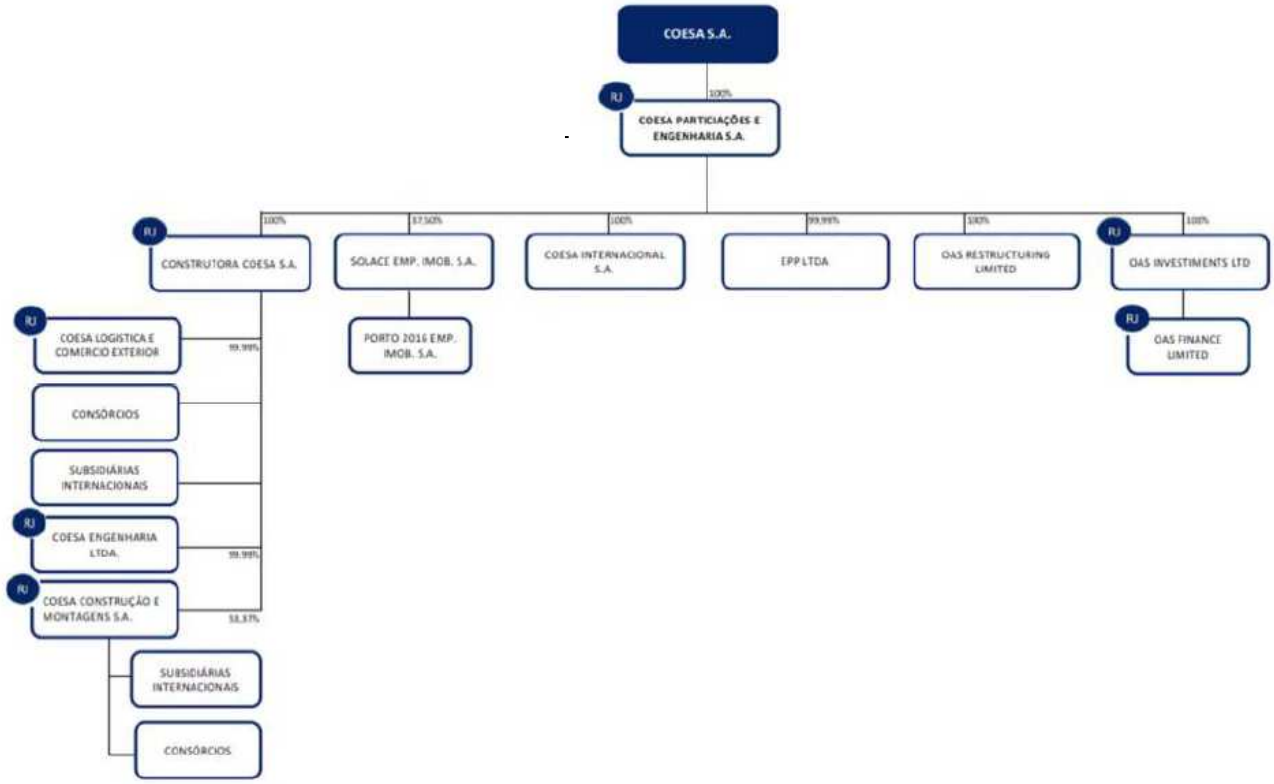

B) Em 15 de outubro de 2021, o **GRUPO COESA** ajuizou, perante o Juízo de Direito da 1ª Vara de Falências e Recuperações Judiciais da Comarca da Capital do Estado de São Paulo, um pedido de

Este documento é cópia do original, assinado digitalmente por CAROLINA MACHADO LETIZIO VIEIRA e Tribunal de Justica do Estado de Sao Paulo, protocolado em 29/07/2022 às 00:58 , sob o número WJMJ22412974330
Para conferir o original, acesse o site https://esaj.tjsp.jus.br/pastadigital/pg/abrirConferenciaDocumento.do, informe o processo 1111746-12.2021.8.26.0100 e código D7FB378.

recuperação judicial nos termos da Lei de Falências e Recuperação de empresas (Lei nº. 11.101/05) ("LFRE");

C) Em 22 de outubro de 2021, o Juízo da Recuperação Judicial deferiu o processamento da Recuperação Judicial, nomeando **LASPRO CONSULTORES LTDA**, CNPJ 22.223.371/0001-75, representada por Oreste Nestor de Souza Laspro, OAB/SP 98.628, com endereço na Rua Major Quedinho, 111, 18º andar, Centro, CEP 01050-030, São Paulo/SP, para os fins do art. 22, I e II, que, em 48 horas, juntará nos autos digitais o termo de compromisso devidamente subscrito e fielmente desempenhar a função e assumir todas as responsabilidades a ela inerentes.

D) Em 28/07/2022, o **GRUPO COESA**, apresentará junto ao juízo de Direito da 1ª Vara de Falências e Recuperações Judiciais da Comarca da Capital do Estado de São Paulo, o Plano de Recuperação Judicial ajuizado originalmente em 15 de outubro de 2021.

E) O Plano de Recuperação referido tem por objetivo a reestruturação das operações do **GRUPO COESA**, buscando superar a crise econômico-financeira das empresas e reestruturar os seus negócios, de forma a permitir:

(i) O reperfilamento, a renegociação e o pagamento de seus credores, nos termos e condições apresentados no Plano de Recuperação a ser apresentado ao M.D. Juiz de Recuperação Judicial;

(ii) A geração de capital de giro e fluxos de caixa operacionais necessários ao pagamento das suas dívidas;

(iii) A sua preservação como fonte de geração de riquezas, tributos e empregos, diretos e indiretos;

(iv) A preservação e efetiva melhora e recuperação do seu valor econômico, bem como de seus ativos tangíveis e intangíveis;

Q) O Plano de Recuperação que será apresentado cumpre com os requisitos contidos no Artigo 53, III da LFRE, uma vez que:

- É demonstrada a viabilidade econômica do **GRUPO COESA,** bem como do Plano de Recuperação a ser apresentado ao Juízo da Recuperação;

- São demonstrados de maneira pormenorizada os meios de recuperação a serem empregados pelas empresas;

Este documento é cópia do original, assinado digitalmente por CAROLINA MACHADO LETIZIO VIEIRA e Tribunal de Justica do Estado de Sao Paulo, protocolado em 29/07/2022 às 00:58 , sob o número WJMJ22412974330
Para conferir o original, acesse o site https://esaj.tjsp.jus.br/pastadigital/pg/abrirConferenciaDocumento.do, informe o processo 1111746-12.2021.8.26.0100 e código D7FB378.

- É acompanhado deste Laudo demonstrando a viabilidade econômico – financeira do Plano de Recuperação e das empresas em recuperação judicial;

- É acompanhado também, do Laudo de avaliação de bens e ativos das empresas, elaborado por empresa especializada em engenharia de avaliações;

- Contém proposta clara e específica para renegociação e pagamento aos credores sujeitos ao Plano de Recuperação.

Dessa forma, a elaboração do presente Laudo Econômico-Financeiro e emissão de Parecer Técnico pela **MS CARDIM** têm por objetivos:

a) Analisar o Plano de Recuperação que será apresentado em cumprimento ao Artigo 53 de LFRE, perante a 1ª Vara de Falências e Recuperações Judiciais da Comarca da Capital do Estado de São Paulo pelas empresas **COESA PARTICIPAÇÕES E ENGENHARIA S.A**, com sede no município de São Paulo – SP, na Rua Joaquim Floriano, n° 466, Itaim Bibi, CEP 04534-002, inscrita perante o CNPJ/ME sob o nº 15.348.721/0001-64; **CONSTRUTORA COESA S.A**, com sede no município de São Paulo – SP, na Rua Joaquim Floriano, n° 466, Itaim Bibi, CEP 04534-002, inscrita perante o CNPJ/ME sob o n° 14.310.577/0001-04; **COESA CONSTRUÇÃO E MONTAGENS S.A**, com sede no município de São Paulo – SP, na Rua Joaquim Floriano, n° 466, Itaim Bibi, CEP 04534-002, inscrita perante o CNPJ/ME sob o n° 18.738.697/0001-68; **COESA ENGENHARIA LTDA**, com sede no município de São Paulo – SP, na Rua Joaquim Floriano, n° 466, Itaim Bibi, CEP 04534-002, inscrita perante o CNPJ/ME sob o n° 13.578.349/0001-57; **COESA LOGÍSTICA E COMÉRCIO EXTERIOR S.A**, com sede no município de São Paulo – SP, na Rua Joaquim Floriano, n° 466, Itaim Bibi, CEP 04534-002, inscrita perante o CNPJ/ME sob o n° 18.738.703/0001-87; **OAS INVESTMENTS LIMITED**, com sede em Trident Chambers, P.O. Box 146, Road Town,Tortola, Ilhas Virgens Britânicas, registrada sob o nº 1503490; **OAS FINANCE LIMITED**, com sede em Trident Chambers, P.O. Box 146, Road Town,Tortola, Ilhas Virgens Britânicas, registrada sob o nº 1766299, doravante denominadas em conjunto **GRUPO COESA, EM RECUPERAÇÃO JUDICIAL**

b) Analisar a geração de recursos, de acordo com as metas e medidas previstas no do Plano, conforme demonstrado no seu teor e nos anexos deste Laudo;

c) Demonstrar as medidas que serão adotadas pela direção do **GRUPO COESA**, as quais permitirão a superação das suas dificuldades financeiras;

Este documento é cópia do original, assinado digitalmente por CAROLINA MACHADO LETIZIO VIEIRA e Tribunal de Justica do Estado de Sao Paulo, protocolado em 29/07/2022 às 00:58 , sob o número WJMJ22412974330
Para conferir o original, acesse o site https://esaj.tjsp.jus.br/pastadigital/pg/abrirConferenciaDocumento.do, informe o processo 1111746-12.2021.8.26.0100 e código D7FB378.

d) A emissão de um Laudo e Parecer Técnico sobre as empresas e o Plano de Recuperação, identificando a sua viabilidade econômico-financeira, tudo de acordo com o que estabelece a LFRE, em seu artigo 53, incisos II e III.

No item I, apresentaremos aspectos introdutórios desse Laudo, bem como os objetivos deste trabalho, incluindo um breve histórico e a situação atual das empresas e das suas operações.

Serão descritas também as razões da crise econômica pela qual atravessa momentaneamente o **GRUPO COESA**.

No item II, descreveremos todos os aspectos principais do Plano de Recuperação elaborado pelo **GRUPO COESA** e seus consultores jurídicos e financeiros, a fim de demonstrar a capacidade das empresas em honrar com os seus compromissos e recuperar a sua saúde financeira, em linha com a proposta de pagamento aos seus credores.

No item III, identificaremos os dados e as fontes de todas as informações recebidas e utilizadas.

No item IV, após a análise das informações apresentadas, da constatação e da coerência dos demonstrativos financeiros projetados (Anexo IV), apresentaremos a análise da viabilidade econômico – financeira das empresas e do Plano de Recuperação a ser apresentado ao Juízo, bem como emitiremos o Parecer Técnico.

No item V, apresentaremos as nossas conclusões e justificativas da viabilidade econômico–financeira das empresas e do Plano.

Em resumo dos pontos indicados acima e a serem detalhados no presente Laudo, somos do parecer que o Plano de Recuperação analisado e que será apresentado ao Juízo para fins de apresentação aos credores e eventual votação em Assembleia Geral **é viável econômica e financeiramente**, considerando as razões e os pressupostos de sua viabilidade, conforme expostos detalhadamente neste Laudo e que atende aos interesses de todos os envolvidos no processo de recuperação judicial do **GRUPO COESA**.

São Paulo, 28 de julho de 2022.

MARIO SERGIO CARDIM NETO
ECONOMISTA
CORECON n°. 3941 - 2ª. Região – SP

MS CARDIM & ASSOCIADOS S/C LTDA
CORECON n°. RE/ 2327 - 2ª. Região - SP

Este documento é cópia do original, assinado digitalmente por CAROLINA MACHADO LETIZIO VIEIRA e Tribunal de Justica do Estado de Sao Paulo, protocolado em 29/07/2022 às 00:58 , sob o número WJMJ22412974330
Para conferir o original, acesse o site https://esaj.tjsp.jus.br/pastadigital/pg/abrirConferenciaDocumento.do, informe o processo 1111746-12.2021.8.26.0100 e código D7FB378.

I – INTRODUÇÃO E OBJETIVOS DO TRABALHO

A **MS CARDIM & ASSOCIADOS S/C LTDA. ("MS CARDIM")** é uma empresa que atua em consultoria e assessoria financeira, foi contratada pelo **GRUPO COESA,** para elaborar um Laudo de viabilidade econômico-financeira do Plano de Recuperação e das empresas, com emissão de Parecer Técnico.

Este Laudo contém uma análise crítica e comentários a respeito do Plano de Recuperação e em relação às medidas que serão adotadas pelo **GRUPO COESA**, bem como a demonstração da viabilidade econômico-financeira das empresas e do referido Plano de Recuperação.

As condições e propostas que compõem o Plano de Recuperação foram elaboradas pela direção do **GRUPO COESA** e seus assessores jurídicos e consultores financeiros e estão de acordo com as disposições contidas na LFRE.

A nossa análise e elaboração deste Parecer Técnico visa demonstrar a viabilidade econômico-financeira das empresas e do Plano de Recuperação a ser apresentado ao Juízo da Recuperação, a capacidade de pagamento a todos os credores do **GRUPO COESA** e a recuperação da sua saúde financeira.

Este Laudo e o nosso parecer técnico incluem análise e comentários sobre os pontos fundamentais do Plano de Recuperação, destacando-se as suas principais características e analisando os demonstrativos financeiros apresentados e principalmente o fluxo de pagamento aos credores, até a extinção desses passivos.

O referido Parecer e a conclusão encontram-se nos itens IV e V deste Laudo.

O Plano de Recuperação, bem como todos os dados e as informações fornecidas para a elaboração deste Laudo, são, por premissa, consideradas boas e válidas, não tendo sido efetuadas análises jurídicas, auditorias ou levantamentos para a validação destas informações.

Conforme nosso melhor entendimento, todos os dados contidos no Plano de Recuperação, nos demonstrativos financeiros históricos e projetados e nas informações recebidas são considerados como verdadeiros e precisos.

Embora obtidos por meio de fontes confiáveis, não podemos dar nenhuma garantia nem assumir qualquer responsabilidade legal pela precisão de quaisquer dados, opiniões ou estimativas fornecidas pela administração do **GRUPO COESA** e seus assessores jurídicos e consultores financeiros.

Este documento é cópia do original, assinado digitalmente por CAROLINA MACHADO LETIZIO VIEIRA e Tribunal de Justica do Estado de Sao Paulo, protocolado em 29/07/2022 às 00:58 , sob o número WJMJ22412974330
Para conferir o original, acesse o site https://esaj.tjsp.jus.br/pastadigital/pg/abrirConferenciaDocumento.do, informe o processo 1111746-12.2021.8.26.0100 e código D7FB378.

A **MS CARDIM** não tem interesse atual ou futuro nas empresas, cuja Plano de Recuperação é objeto de análise neste Laudo e não tem interesse pessoal ou parcialidade com relação às partes envolvidas.

A remuneração da **MS CARDIM** não está condicionada a nenhuma ação, nem resulta do mérito das análises, opiniões e conclusões contidas neste relatório ou de seu uso.

Nenhuma parte deste Laudo, principalmente qualquer conclusão, a identidade dos consultores, as empresas em contato com os analistas ou qualquer referência a entidades ou às designações concedidas por essa organização, poderá ser divulgada pela **MS CARDIM** ou pelo **GRUPO COESA** para o público através de prospectos, anúncios, relações públicas, jornais ou qualquer outro meio de comunicação sem o consentimento prévio por escrito da **MS CARDIM** ou do **GRUPO COESA**, conforme aplicável.

Este Laudo e Parecer Técnico são considerados pela **MS CARDIM** como documentos sigilosos, absolutamente confidenciais, ressaltando-se que não devem ser utilizados para outra finalidade que não seja o encaminhamento ao Juízo da Recuperação Judicial ou outras instâncias judiciais, juntamente com o Plano de Recuperação.

Este documento é cópia do original, assinado digitalmente por CAROLINA MACHADO LETIZIO VIEIRA e Tribunal de Justica do Estado de Sao Paulo, protocolado em 29/07/2022 às 00:58 , sob o número WJMJ22412974330
Para conferir o original, acesse o site https://esaj.tjsp.jus.br/pastadigital/pg/abrirConferenciaDocumento.do, informe o processo 1111746-12.2021.8.26.0100 e código D7FB378.

UM BREVE HISTÓRICO DO GRUPO COESA

O **GRUPO COESA** é a um dos principais Grupos empresariais do setor de engenharia e de construção civil pesada do Brasil, sendo responsável pela execução de diversas obras e projetos de alta complexidade, marcadas pelo uso de tecnologia de ponta.

Atualmente, o **GRUPO COESA** conta com mais de 15 mil trabalhadores diretos e indiretos.

O **GRUPO COESA** fez parte do grupo OAS e a partir de maio de 2021 adquiriu diversas sociedades, dentre elas as empresas, integrantes do Grupo OAS e que estão solicitando a Recuperação Judicial.

É preciso observar que 3 das 7 empresas adquiridas, ao integrarem o Grupo OAS, passaram anteriormente por processo de recuperação judicial.

A Recuperação Judicial do Grupo OAS foi ajuizada em 31.03.2015, por 9 sociedades.

Em 17.12.2015, o Plano de recuperação judicial do Grupo OAS foi aprovado.

Em 27.01.2016, foi homologado pelo MM. Juízo da 1ª Vara de Falências e Recuperações Judiciais.

A Recuperação Judicial do Grupo OAS foi bem-sucedida e o seu encerramento foi decretado em 03.03.2020 pelo referido MM. Juízo, tendo sido confirmado pelo E. Tribunal de Justiça de São Paulo em 10.08.2021.

As 3 empresas adquiridas pelo **GRUPO COESA** preenchem os requisitos legais (art. 48, inciso II, da LFR) para ajuizar o pedido de recuperação judicial, assim como ocorre em relação às demais sociedades, que não passaram pelo mesmo procedimento.

A recuperação judicial do Grupo OAS, embora bem-sucedida, não foi suficiente para reestruturar o passivo das 3 empresas adquiridas pelo **GRUPO COESA** e que participaram da Recuperação Judicial, de modo a viabilizar o desenvolvimento de suas atividades.

O **GRUPO COESA** tem expertise em grandes obras da construção civil e pesada para clientes públicos e privados.

As seguintes obras estão sendo executadas pelo **GRUPO COESA**:

Este documento é cópia do original, assinado digitalmente por CAROLINA MACHADO LETIZIO VIEIRA e Tribunal de Justica do Estado de Sao Paulo, protocolado em 29/07/2022 às 00:58 , sob o número WJMJ22412974330
Para conferir o original, acesse o site https://esaj.tjsp.jus.br/pastadigital/pg/abrirConferenciaDocumento.do, informe o processo 1111746-12.2021.8.26.0100 e código D7FB378.

(i) Construção de uma adutora em Ribeirão Preto, tal como a execução de adutoras, redes e válvulas de corte para implantação de setores de abastecimento de água potável no município de Ribeirão Preto;

(ii) Obras do sistema metroviário de São Paulo, na linha 15 que inclui Implantação de um sistema de Monotrilho, incluindo o projeto, as obras civis, a fabricação, o fornecimento de sistemas e material rodante, contemplando uma frota de 54 trens, para o empreendimento da linha 15 – Prata do Metrô de São Paulo e na linha 17 que inclui execução de obras civis remanescentes e implantação de acabamento em geral, paisagismo, comunicação visual e instalações hidráulicas das estações Aeroporto de Congonhas, Brooklin Paulista, Washington Luís, Vereador José Diniz, Campo Belo, Vila Cordeiro, Chucri Zaidan e Pátio, localizado na Água Espraiada, incluindo também ciclovia e recapeamento da Avenida Roberto Marinho, edificação do centro comunitário e esportivo;

(iii) Construção da Barragem de Catolé, no município de Barra do Choça, no estado da Bahia, envolvendo: a execução das obras e elaboração do projeto executivo.

Em 28/07/2022, o **GRUPO COESA**, apresentará junto ao juízo de Direito da 1ª Vara de Falências e Recuperações Judiciais da Comarca da Capital do Estado de São Paulo, Plano de Recuperação Judicial ajuizado originalmente em 15 de outubro de 2021.

O objetivo do Plano de Recuperação Judicial é adequar os pagamentos aos credores a realidade dos fluxos de caixa atuais do **GRUPO COESA** e assim viabilizar o cumprimento da Recuperação Judicial.

Este documento é cópia do original, assinado digitalmente por CAROLINA MACHADO LETIZIO VIEIRA e Tribunal de Justica do Estado de Sao Paulo, protocolado em 29/07/2022 às 00:58 , sob o número WJMJ22412974330
Para conferir o original, acesse o site https://esaj.tjsp.jus.br/pastadigital/pg/abrirConferenciaDocumento.do, informe o processo 1111746-12.2021.8.26.0100 e código D7FB378.

AS RAZÕES DA CRISE ECONÔMICO-FINANCEIRA DO GRUPO COESA

O **GRUPO COESA** vêm desenvolvendo plenamente suas atividades, com diversas obras em andamento e contando com mais de 15 mil trabalhadores diretos e indiretos.

Trata-se de uma unidade empresarial produtora de empregos, renda, tributos e tecnologia, ao prestar serviços relevantes de engenharia.

As empresas, porém, não têm capacidade de adimplir pontualmente as suas obrigações financeiras. Esse quadro, que tem se agravado nos últimos meses, coloca em risco a continuidade de sua atividade empresarial, em virtude do risco de constrição de recursos financeiros e bens essenciais às suas atividades, no âmbito de ações individuais propostas por credores, bem como em virtude de pedidos de falência já ajuizados.

A crise das empresas decorre da conjugação de dois fatores:

O primeiro corresponde à materialização, ao longo dos últimos anos, de passivos que não puderam ser reestruturados na Recuperação Judicial do Grupo OAS.

Tratam-se de passivos extraconcursais, nos termos dos arts. 49, caput, e 6º, §7º-B, da LFR.

O segundo consiste na piora das condições macroeconômicas do Brasil, sobretudo no setor de infraestrutura, agravada pelos efeitos da pandemia de Covid-19.

Um exemplo dos desafios enfrentados pelas empresas é o caso das obras do Rodoanel Norte da Cidade de São Paulo.

Trata-se de um dos maiores projetos do **GRUPO COESA**, cujo faturamento mensal era de suma importância para manutenção de suas atividades. Ocorre que, após 5 anos do início das obras, em 2018, o Poder Público decretou a sua paralisação e iniciou processo para a rescisão do respectivo contrato.

Naquele momento, o **GRUPO COESA** já tinha contratado e, portanto, assumido compromissos financeiros com diversos colaboradores e fornecedores para a efetivação da obra.

Assim, a interrupção repentina do fluxo de receitas, derivada da rescisão antecipada do contrato com o Poder Público, gerou um grave desequilíbrio financeiro.

Este documento é cópia do original, assinado digitalmente por CAROLINA MACHADO LETIZIO VIEIRA e Tribunal de Justica do Estado de Sao Paulo, protocolado em 29/07/2022 às 00:58 , sob o número WJMJ22412974330
Para conferir o original, acesse o site https://esaj.tjsp.jus.br/pastadigital/pg/abrirConferenciaDocumento.do, informe o processo 1111746-12.2021.8.26.0100 e código D7FB378.

Apenas os custos de desmobilização da obra montaram a cerca de R$ 50 milhões, afetando drasticamente o capital de giro das empresas, de forma não planejada, em detrimento, inclusive, da manutenção dos recursos necessários para o desenvolvimento regular de outras obras em andamento.

Houve outras situações de rompimento antecipado de contratos pelo Poder Público, gerando desequilíbrios financeiros que desestabilizaram o capital de giro das empresas e, portanto, sua capacidade de desenvolver e expandir as suas atividades.

Essas rescisões contratuais levaram a perdas de mais de R$ 180 milhões em receitas.

As empresas também foram afetadas pela materialização de passivos antes ilíquidos, que foram entendidos como extraconcursais no curso da Recuperação Judicial do Grupo OAS.

É o caso dos créditos decorrentes de Performance Bonds, Sureties, Fianças Bancárias, ESAs, etc, que teriam como fato gerador eventos verificados após a data do pedido de recuperação judicial[1].

Atualmente, tal passivo representa exposição superior a USD 135 milhões em face de algumas das empresas.

O pagamento de tais passivos dependia do contínuo crescimento das atividades das empresas. À época, a premissa adotada pelas empresas e por seus credores para conseguir adimplir suas obrigações era de que o grupo econômico teria o potencial para faturar, ao menos, R$ 36,4 bilhões entre 2015 e 2021.

Era um objetivo factível, num cenário de melhora dos investimentos no setor de infraestrutura brasileiro. Uma melhora prevista e esperada por todo o mercado, sobretudo, diante da crise que se abateu sobre o setor a partir de 2013.

Contudo, o cenário macroeconômico brasileiro impediu a concretização de tal premissa.

[1] TJSP Agravos de Instrumento de nº 2034662-29.2018.8.26.0000; nº 2215125-97.2017.8.26.0000; nº2215035-89.2017.8.26.0000; nº 2034662-29.2018.8.26.0000; TJSP; nº 2147204-87.2018.8.26.0000; nº 2219349-78.2017.8.26.0000; nº 2215081-78.2017.8.26.0000; nº 2219383-53.2017.8.26.0000; nº 2243429-09.2017.8.26.0000; 2224823-30.2017.8.26.0000; nº2008775-09.2019.8.26.0000; nº 2017865-41.2019.8.26.0000; nº 2061005-28.2019.8.26.0000; nº 206389197.2019.8.26.0000; 2241905-40.2018.8.26.0000; nº 2034690-94.2018.8.26.0000; nº 2171102-32.2018.8.26.0000; nº 2205541-06.2017.8.26.0000; nº 2238188-20.2018.8.26.0000 e nº 2125120-29.2017.8.26.0000.

Este documento é cópia do original, assinado digitalmente por CAROLINA MACHADO LETIZIO VIEIRA e Tribunal de Justica do Estado de Sao Paulo, protocolado em 29/07/2022 às 00:58 , sob o número WJMJ22412974330
Para conferir o original, acesse o site https://esaj.tjsp.jus.br/pastadigital/pg/abrirConferenciaDocumento.do, informe o processo 1111746-12.2021.8.26.0100 e código D7FB378.

O ambiente de instabilidade política permaneceu e se agravou durante o período[2], reduzindo a disponibilidade de recursos do Poder Público para investimentos em obras públicas e a vontade de entes privados para fornecer crédito as empresas do setor.

Por essa razão, o setor de engenharia e infraestrutura encolheu drasticamente nos últimos anos.

Estima-se que o volume de investimento no setor no país tenha caído 31% entre 2014 e 2019, sendo que o Poder Público reduziu em 52% seus investimentos no setor[3].

Outros dados revelam que os investimentos em infraestrutura, que representaram uma média de R$ 967 bilhões entre 2011 e 2014, despencaram substancialmente nos anos seguintes, para cerca de R$ 28 bilhões no ano de 2018 – o menor patamar em dez anos[4].

Além da falta de novos investimentos, a crise do setor trouxe dificuldades também para a continuidade de obras já contratadas: 37% das obras financiadas pela União estavam paralisadas ou inacabadas entre abril e maio de 2018.

Como se não bastassem os desafios do setor, as empresas também foram drasticamente afetadas pela pandemia de Covid-19, evento extraordinário e imprevisível que impactou significativamente a atividade econômica global sobretudo nos últimos 18 meses[5].

Logo no início, a crise sanitária reduziu de forma expressiva a disponibilidade de recursos do Poder Público para investimento no setor de construção civil – já que todos os esforços e recursos voltaram-se ao equacionamento de curto prazo dos efeitos da crise sanitária[6].

---

[2] Disponível em: https://valor.globo.com/financas/noticia/2020/04/24/cenario-politico-mudou-para-pior-e-compromete-o-combate-a-crise-diz-jp-morgan.ghtml, acesso em 15.09.2021.

[3] Disponível em: Construtoras da Lava Jato tentam se reerguer | Empresas | Valor Econômico (globo.com), acesso em 02.10.2021.

[4] Disponível em: Investimento do governo em infraestrutura no ano passado é o menor em dez anos | Economia | G1 (globo.com), acesso em 02.10.2021.

[5] Disponível em: https://exame.com/economia/pior-momento-da-pandemia-esta-longe-de-acabar-para-o- brasil-alerta-onu/, acesso em 15.09.2021

[6] Disponível em https://economia.estadao.com.br/noticias/geral,em-meio-a-pandemia-investimento-em-infraestrutura-e-o-menor-desde-2000,70003765076, acesso em 04.10.2021.

Este documento é cópia do original, assinado digitalmente por CAROLINA MACHADO LETIZIO VIEIRA e Tribunal de Justica do Estado de Sao Paulo, protocolado em 29/07/2022 às 00:58 , sob o número WJMJ22412974330
Para conferir o original, acesse o site https://esaj.tjsp.jus.br/pastadigital/pg/abrirConferenciaDocumento.do, informe o processo 1111746-12.2021.8.26.0100 e código D7FB378.

Ainda, observou-se brusco aumento nos custos dos insumos e das matérias-primas no setor de construção, agravando o desequilíbrio no planejamento econômico-financeiro traçado anteriormente[7].

Afinal, os orçamentos das obras das Requerentes, apresentados no início dos respectivos processos licitatórios, não se mostraram mais viáveis. Assim, sem uma renegociação com o Poder Público, todas as obras tornar-se-iam deficitárias.

Ocorre que essas renegociações com o Poder Público para reequilíbrio econômico-financeiro dos contratos requerem tempo, somente podendo ser efetivadas por meio de processo administrativo.

Naquele momento, foi inevitável o descompasso entre os custos enfrentados para o desenvolvimento da obra e as receitas recebidas, em conformidade com os contratos.

A somatória desses fatores deixou o **GRUPO COESA** em delicada situação financeira, sendo que o equacionamento de seus passivos de forma extrajudicial deixou de ser viável.

Como consequência, o **GRUPO COESA** tem sofrido constante ataque de credores, que têm tido sucesso no bloqueio e constrição de bens e receitas do grupo. Essa corrida desordenada de ataques às empresas, tornou inviável o prosseguimento regular de suas atividades.

Esses são os fatores que determinaram o ajuizamento da recuperação judicial, que propiciará às empresas um ambiente seguro para a renegociação de suas dívidas.

Ao contar com o apoio de seus principais credores, as empresas têm convicção de que serão bem-sucedidas na reestruturação de seu passivo, de modo a alcançar uma estrutura de capital adequada e viabilizar uma nova etapa de crescimento e expansão de suas atividades, em atendimento à sua função social e em benefício de todos os seus trabalhadores, credores e demais stakeholders.

---

[7] Entre o início de 2020 e agosto de 2021, o real foi a moeda que mais desvalorizou no mundo e, com isso,o câmbio, que antes era de R$ 4,16 passou a ser de R$ 5,24 (disponível em: https://economia.estadao.com.br/noticias/geral,com-pandemia-e-crise-politica-real-e-a-moeda-que-mais- perdeu-valor-no-mundo,70003308410, acesso em 15.09.2021). Entre os principais insumos e matériasprima utilizados pelas Requerentes, destacam-se os materiais plásticos e os derivados de petróleo e aço,cujos preços dispararam após o início da pandemia (disponível em: https://exame.com/economia/distorcao- inesperada-de-precos-pode-ser-freio-para-retomada, acesso em 20.09.2021). Os impactos também podem ser vistos no aumento dos índices de correção, aplicáveis aos contratos de fornecimento de matérias primase insumos, celebrados entre as Requerentes e seus fornecedores, como o IGP-M (aumento de 34,32%), oINCC-M (aumento de 17,97%) o IPC (aumento de 11,23%) e o IPCA (aumento de 9,76%) referente aoperíodo de abril de 2020 a agosto de 2021

Este documento é cópia do original, assinado digitalmente por CAROLINA MACHADO LETIZIO VIEIRA e Tribunal de Justica do Estado de Sao Paulo, protocolado em 29/07/2022 às 00:58 , sob o número WJMJ22412974330
Para conferir o original, acesse o site https://esaj.tjsp.jus.br/pastadigital/pg/abrirConferenciaDocumento.do, informe o processo 1111746-12.2021.8.26.0100 e código D7FB378.

MEDIDAS DE REORGANIZAÇÃO

Visão Geral. As empresas propõem a adoção das medidas indicadas nas Cláusulas abaixo, como forma de superar a sua atual e momentânea crise econômico-financeira e dar continuidade a suas atividades.

Reestruturação da Dívida. As empresas irão reestruturar as dívidas contraídas perante os Credores Concursais, conforme detalhado na Cláusula 3 do Plano.

Opções de Pagamento à escolha do Credor. O Plano confere a determinados Credores Concursais o direito de escolher, dentre um número de opções oferecidas, a alternativa de recebimento de seus Créditos Concursais (indistintamente, "Opções de Pagamento"), nos termos da Cláusula 3 do Plano e respectivas subcláusulas.

A atribuição da possibilidade de escolher entre as Opções de Pagamento é uma medida que promove o tratamento isonômico entre os Credores Concursais, pois permite a cada Credor Concursal eleger a opção que melhor atenda a seus interesses.

Alienação de Bens e Constituição de UPIs. As empresas estão autorizadas desde já a alienar, vender, locar, arrendar, dar em pagamento, remover, onerar ou oferecer em garantia, inclusive garantia judicial, bens, ativos e/ou direitos que sejam parte de seu ativo circulante, assim como bens, ativos e/ou direitos que sejam parte do seu ativo não-circulante, observados para todos os casos os termos, condições e restrições descritos na Cláusula 5 do Plano.

Reorganização Societária. As empresas ficam autorizadas a realizar operações de reorganização societária, incluindo aquelas necessárias para implementação do Plano, inclusive fusões, incorporações, incorporações de ações, cisões e transformações, ou promover transferências patrimoniais dentro do **GRUPO COESA**, observado o previsto na Cláusula 6 do Plano.

Novos Recursos. O **GRUPO COESA** poderá prospectar e adotar medidas, mesmo durante a Recuperação Judicial, visando à obtenção de novos recursos junto a Credores, investidores, instituições financeiras ou outros interessados em aportar recursos nas empresas, observados os termos do Plano e os artigos 67, 69-A a 69-F e 84 da Lei nº 11.101/2005.

A prospecção de novos recursos não deverá causar óbices às medidas de reestruturação previstas no Plano, declaradas desde já como prioritárias pelas empresas. Os novos recursos terão natureza

Este documento é cópia do original, assinado digitalmente por CAROLINA MACHADO LETIZIO VIEIRA e Tribunal de Justica do Estado de Sao Paulo, protocolado em 29/07/2022 às 00:58 , sob o número WJMJ22412974330
Para conferir o original, acesse o site https://esaj.tjsp.jus.br/pastadigital/pg/abrirConferenciaDocumento.do, informe o processo 1111746-12.2021.8.26.0100 e código D7FB378.

extraconcursal para fins do disposto na Lei nº 11.101/2005, podendo contar com a constituição de novas garantias, tudo conforme os termos dos artigos 69-A a 69-F da Lei nº 11.101/2005.

Este documento é cópia do original, assinado digitalmente por CAROLINA MACHADO LETIZIO VIEIRA e Tribunal de Justica do Estado de Sao Paulo, protocolado em 29/07/2022 às 00:58 , sob o número WJMJ22412974330
Para conferir o original, acesse o site https://esaj.tjsp.jus.br/pastadigital/pg/abrirConferenciaDocumento.do, informe o processo 1111746-12.2021.8.26.0100 e código D7FB378.

ESCOPO DA LEI DE RECUPERAÇÃO DE EMPRESAS EM CRISE E A VIABILIDADE ECONÔMICA DO GRUPO COESA

a) A retomada financeira do **GRUPO COESA**

Apesar de estar atravessando um momento passageiro de dificuldades financeiras, o **GRUPO COESA** é composto por empresas viáveis e com alto valor agregado.

O **GRUPO COESA** está entre as mais tradicionais empresas que atuam majoritariamente no ramo de construção pesada e infraestrutura.

É razoável estimar um aumento no valor agregado das mencionadas empresas com a retomada moderada da economia brasileira a médio e longo prazo, mesmo que seja lento, mas gradual e crescente.

Os reflexos econômicos internos da crise, com a retração de alguns setores da economia brasileira a partir da decretação da quarentena em março/2020, vêm se prolongando em várias medidas até os dias atuais (maio/2022) e provocaram reflexos diretos e intensos, inclusive no ramo de construção pesada e infraestrutura, com o aumento de custos, principalmente por conta do aumento do dólar e dos custos atrelados à moeda.

A viabilidade econômico-financeira

A crise financeira atualmente experimentada pelas empresas é fruto de uma conjunção de fatores externos e internos que afetaram adversamente os seus fluxos de caixa, impossibilitando a continuidade do pagamento pontual de suas obrigações junto a seus credores.

Entretanto, as atividades desempenhadas pelas empresas são rentáveis e viáveis economicamente.

O próprio histórico de manutenção das estruturas técnicas, comerciais e operacionais em nível de excelência pelas empresas, por si só, já demonstram a plena capacidade para o desenvolvimento de suas atividades.

Nesse contexto, existe a perspectiva de recuperação gradual e moderada da economia e do próprio mercado, inclusive por se tratar de setor com expectativas otimistas de crescimento ao longo dos anos.

Essa projeção leva em consideração o início de uma retomada moderada da economia a partir de 2022 e 2023, e a expectativa de uma política econômica voltada para o reequilíbrio das contas públicas e focada nas reformas estruturais.

Este documento é cópia do original, assinado digitalmente por CAROLINA MACHADO LETIZIO VIEIRA e Tribunal de Justica do Estado de Sao Paulo, protocolado em 29/07/2022 às 00:58 , sob o número WJMJ22412974330
Para conferir o original, acesse o site https://esaj.tjsp.jus.br/pastadigital/pg/abrirConferenciaDocumento.do, informe o processo 1111746-12.2021.8.26.0100 e código D7FB378.

Apesar da inafastável necessidade da recuperação judicial, o cenário futuro que se descortina favorece o soerguimento do **GRUPO COESA**, com o consequente atendimento dos interesses de seus credores, fornecedores, colaboradores e clientes.

Mesmo diante de uma crise econômica de longo prazo e os grandes desafios que virão pela frente, a economia brasileira poderá crescer moderadamente a partir de 2022, levando consigo os setores chave para o crescimento do ramo de construção pesada e infraestrutura.

Outros fatores também tendem a permitir o crescimento da economia, como o aumento da renda das famílias, liberação e crescimento do crédito, aumento dos investimentos públicos e privados, queda gradual do desemprego e o combate à inflação.

A aprovação do Plano de Recuperação do **GRUPO COESA** poderá reverter positivamente o fluxo da caixa das empresas com reflexos positivos no capital de giro.

Além disso, as empresas tem buscado a promoção de uma estrutura organizacional mais enxuta, econômica e eficiente, favorecendo a redução dos custos comerciais, administrativos e melhoria na qualidade dos serviços prestados aos seus clientes.

Enfim, a combinação de medidas de reestruturação econômica e austeridade financeira, aliadas a um cenário de recuperação da economia brasileira a partir de 2022 e 2023, em especial no ramo de construção pesada e infraestrutura, podem gerar resultados positivos para as empresas.

Nesta linha de princípios, a direção do **GRUPO COESA** confia que a Recuperação Judicial é uma medida bem acertada para permitir que as empresas possam se reestruturar e se reerguer ainda mais forte, continuando a gerar riquezas e empregos.

O modelo de negócios que as empresas pretendem desenvolver para o fim de permitir o equacionamento de suas obrigações com as expectativas de geração positiva de fluxos de caixa futuros encontra-se descrito de forma clara e objetiva neste laudo de viabilidade econômico-financeira e que integra o Plano de Recuperação, a ser apresentado ao M.D Juízo e aos credores.

Em consonância com as mais avançadas leis contemporâneas que cuidam de empresas em circunstâncias desfavoráveis, a LFRE possui como núcleo de suas disposições o princípio da conservação das empresas viáveis, na forma do seu Artigo 47.

Este documento é cópia do original, assinado digitalmente por CAROLINA MACHADO LETIZIO VIEIRA e Tribunal de Justica do Estado de Sao Paulo, protocolado em 29/07/2022 às 00:58 , sob o número WJMJ22412974330
Para conferir o original, acesse o site https://esaj.tjsp.jus.br/pastadigital/pg/abrirConferenciaDocumento.do, informe o processo 1111746-12.2021.8.26.0100 e código D7FB378.

A recuperação judicial de empresas insere-se no contexto econômico-normativo de proteção aos trabalhadores visando, em última análise, a manutenção da fonte produtora e dos empregos diretos e indiretos gerados pelas empresas em crise financeira. Esse, aliás, é o teor do artigo 47 da LFRE.

Não há dúvida de que a recuperação judicial, hoje positivada no ordenamento jurídico brasileiro, apresenta-se como instrumento legítimo e necessário à preservação das empresas, refletindo o art. 47 aos princípios constitucionais de estímulo à atividade econômica, justiça social, pleno emprego (art. 170, II e VIII, Constituição Federal/1988) e função social da propriedade (art. 5º, XXIII, Constituição Federal/1988).

Na definição precisa do Prof. JORGE LOBO, o objetivo da recuperação judicial é: "*(...)salvar as empresas em crise que demonstre ser econômica e financeiramente viável, com a finalidade precípua de mantê-la empregadora de mão-de-obra, produtora e distribuidora de bens e serviços.*

É ao mesmo tempo, criadora de riquezas e de prosperidade, gerando impostos e, por igual, ao mesmo tempo, respeitar os interesses dos credores".

Prossegue explicitando que, para salvar as empresas em crise é necessário observar o que se chama "ética da solidariedade".

O prof. Manoel Justino Bezerra Filho, abordando o escopo primordial da recuperação judicial, lembra que "*(...) a Lei, não por acaso, estabelece uma ordem de prioridade nas finalidades que diz perseguir, colocando como primeiro objetivo a 'manutenção da fonte produtora', ou seja, a manutenção da atividade empresarial em sua plenitude tanto quanto possível, com o que haverá possibilidade de manter também o 'emprego dos trabalhadores'.*

Mantida a atividade empresarial e o trabalho dos empregados, será possível então satisfazer os 'interesses dos credores'".

Ao mesmo tempo, o Prof. Fabio Ulhôa Coelho no seu livro "Comentários à Lei de Falências e Recuperação de Empresas" – Ed. Saraiva, 2013, preconiza que a viabilidade econômico-financeira das empresas, deve também ser analisada à luz de vetores específicos, tais como:

a) A importância social das empresas no meio empresarial;

b) A mão de obra e a tecnologia empregadas;

c) O volume dos seus ativos e passivos;

Este documento é cópia do original, assinado digitalmente por CAROLINA MACHADO LETIZIO VIEIRA e Tribunal de Justica do Estado de Sao Paulo, protocolado em 29/07/2022 às 00:58 , sob o número WJMJ22412974330
Para conferir o original, acesse o site https://esaj.tjsp.jus.br/pastadigital/pg/abrirConferenciaDocumento.do, informe o processo 1111746-12.2021.8.26.0100 e código D7FB378.

d) O tempo de atividade das empresas; e

e) O porte econômico das empresas.

Voltaremos a esses temas, ao final deste Parecer, analisando-os, especificamente para o **GRUPO COESA**.

O **GRUPO COESA**, apesar das inúmeras dificuldades, vem conseguindo manter as suas operações, o que evidencia, de forma incontroversa, portanto, a viabilidade operacional do **GRUPO COESA** e sua capacidade de, feitos os ajustes necessários, retomar a trilha do crescimento e da eficiência econômico-financeira, apoiada na sua excelente reputação no ramo de construção pesada e infraestrutura e em sua forte presença comercial junto aos seus clientes.

É importante mencionar que o **GRUPO COESA** está passando por uma momentânea crise, plenamente passível de ser resolvida pela adoção e implementação das medidas preconizadas e expostas no Plano de Recuperação, objeto de análise deste Parecer Técnico.

Este documento é cópia do original, assinado digitalmente por CAROLINA MACHADO LETIZIO VIEIRA e Tribunal de Justica do Estado de Sao Paulo, protocolado em 29/07/2022 às 00:58 , sob o número WJMJ22412974330
Para conferir o original, acesse o site https://esaj.tjsp.jus.br/pastadigital/pg/abrirConferenciaDocumento.do, informe o processo 1111746-12.2021.8.26.0100 e código D7FB378.

II –O PLANO DE RECUPERAÇÃO JUDICIAL

Os objetivos do Plano, os pontos fundamentais e a sua viabilização

O Plano de Recuperação do **GRUPO COESA,** elaborado pela administração e seus assessores jurídicos e consultores financeiros, a ser apresentado ao Juízo de Recuperação e aos seus credores tem por objetivo a realização de medidas que objetivam a reestruturação de suas operações de forma a permitir:

a) O reperfilamento do endividamento das empresas, alterando condições de pagamentos, prazos e valores a serem pagos;

b) A geração de capital de giro necessário à manutenção das operações das empresas e pagamento das suas dívidas;

c) A preservação e a manutenção do emprego dos trabalhadores diretos e indiretos;

d) A preservação dos interesses de seus credores;

e) A preservação das empresas, sua função social e o estímulo à atividade econômica do país e dos Estados e municípios onde tem sede, filiais ou escritórios;

f) A superação da crise econômico-financeira do **GRUPO COESA**, que poderá ser viabilizada pela geração dos fluxos de caixa operacionais necessários ao pagamento da sua dívida reestruturada e a geração de recursos necessários para a continuidade das atividades das empresas, devidamente dimensionadas para a nova realidade do **GRUPO COESA**;

g) A preservação das empresas como fonte de geração de bens, recursos, empregos, impostos diretos e indiretos;

h) A manutenção do exercício de suas atividades no ramo de construção pesada e infraestrutura;

i) A preservação da sua função social e a efetiva melhora e recuperação do seu valor econômico, bem como dos seus ativos tangíveis e intangíveis;

j) Os objetivos do Plano poderão ser atingidos também por meio das medidas previstas no Artigo 50 da LFRE:

- Fixação de prazos e condições especiais de pagamentos aos seus credores;

Este documento é cópia do original, assinado digitalmente por CAROLINA MACHADO LETIZIO VIEIRA e Tribunal de Justica do Estado de Sao Paulo, protocolado em 29/07/2022 às 00:58 , sob o número WJMJ22412974330
Para conferir o original, acesse o site https://esaj.tjsp.jus.br/pastadigital/pg/abrirConferenciaDocumento.do, informe o processo 1111746-12.2021.8.26.0100 e código D7FB378.

- Alienação de ativos;

- A obtenção de novos financiamentos;

k) A possibilidade de voltar a ter uma estrutura de capital equilibrada;

l) A concentração e a volta ao exercício de suas atividades, no ramo de construção pesada e infraestrutura, no qual as empresas possuem amplo conhecimento e reputação.

O **GRUPO COESA** deverá, no prazo legal, apresentar um Plano de Recuperação Judicial cuja finalidade é adequar os pagamentos devidos aos credores ao seu fluxo de caixa.

Viabilidade Econômica do Plano de Recuperação e Avaliação dos Ativos das empresas. Em cumprimento ao disposto nos incisos II e III do art. 53 da LRFE, os Laudos de Viabilidade Econômica do Plano e das empresas e de avaliação de bens e ativos das empresas, subscritos por empresas especializadas, encontram-se nos anexos do Plano de Recuperação.

Este documento é cópia do original, assinado digitalmente por CAROLINA MACHADO LETIZIO VIEIRA e Tribunal de Justica do Estado de Sao Paulo, protocolado em 29/07/2022 às 00:58 , sob o número WJMJ22412974330
Para conferir o original, acesse o site https://esaj.tjsp.jus.br/pastadigital/pg/abrirConferenciaDocumento.do, informe o processo 1111746-12.2021.8.26.0100 e código D7FB378.

PAGAMENTO DOS CREDORES

Créditos Trabalhistas. Os Credores Trabalhistas poderão eleger a forma de pagamento de seus Créditos Trabalhistas, de acordo com uma das opções descritas nas Cláusulas abaixo, e desde que observado o procedimento para Exercício de Opção descrito na Cláusula 4.1 do Plano.

Opção A – Créditos Trabalhistas. Credores Trabalhistas que validamente elegerem a presente Opção A terão seus Créditos Trabalhistas reestruturados e pagos em recursos monetários nacionais, até o limite de R$ 7.000,00 (sete mil reais), em dinheiro, em parcela única, devida no prazo de 90 (noventa) Dias Corridos contados da Publicação do Quadro de Eleição ("Créditos Trabalhistas – Opção A").

Juros e Correção. Os Créditos Trabalhistas – Opção A serão corrigidos e atualizados de acordo com a TR, acrescida de sobretaxa de 0,125% a.a. (cento e vinte e cinco milésimos por cento ao ano), desde a Data do Pedido até a data do efetivo pagamento previsto na Cláusula 3.1.1 do Plano.

Novação. Os Créditos Trabalhistas – Opção A serão novados, após a atualização de juros e correções previstos na Cláusula 3.1.1.1 acima, passando a corresponder a R$ 7.000,00 (sete mil reais), caso o montante de Crédito Trabalhista – Opção A seja superior a R$ 7.000,00 (sete mil reais).

Quitação. A implementação dos pagamentos previstos na Cláusula 3.1.1 do Plano representa o pagamento integral dos Créditos Trabalhistas – Opção A, ficando outorgada, de pleno direito, ampla, geral e irrestrita quitação do Credor Trabalhista que eleger esta opção.

Opção B – Créditos Trabalhistas. Credores Trabalhistas que validamente elegerem a presente Opção B ("Opção B – Créditos Trabalhistas") terão seus Créditos Trabalhistas reestruturados e pagos da seguinte forma ("Créditos Trabalhistas – Opção B"):

Parcela Inferior a 150 Salários Mínimos. A parcela dos Créditos Trabalhistas – Opção B equivalente a até 150 (cento e cinquenta) Salários Mínimos ("Crédito Trabalhista Opção B – Parcela Inicial") será paga em recursos monetários nacionais com desconto de 40% (quarenta por cento) sobre o valor do Crédito Trabalhista Opção B – Parcela Inicial, em dinheiro, em parcela única, devida no primeiro Aniversário da Data de Homologação Judicial do Plano.

Este documento é cópia do original, assinado digitalmente por CAROLINA MACHADO LETIZIO VIEIRA e Tribunal de Justica do Estado de Sao Paulo, protocolado em 29/07/2022 às 00:58 , sob o número WJMJ22412974330
Para conferir o original, acesse o site https://esaj.tjsp.jus.br/pastadigital/pg/abrirConferenciaDocumento.do, informe o processo 1111746-12.2021.8.26.0100 e código D7FB378.

Juros e Correção. Os Créditos Trabalhistas – Opção B serão corrigidos e atualizados de acordo com a TR, acrescida de sobretaxa de 0,125% a.a. (cento e vinte e cinco milésimos por cento ao ano) desde a Data do Pedido até a data do efetivo pagamento previsto na Cláusula 3.1.2.1 do Plano.

Quitação. A implementação dos pagamentos previstos na Cláusula 3.1.2.1 do Plano representa o pagamento integral dos Créditos Trabalhistas Opção B – Parcela Inicial, ficando outorgada, de pleno direito, ampla, geral e irrestrita quitação do Créditos Trabalhistas Opção B – Parcela Inicial.

Parcela Superior a 150 Salários-Mínimos. A parcela dos Créditos Trabalhistas – Opção B que exceder o montante equivalente a 150 (cento e cinquenta) Salários-Mínimos será reestruturada e paga: (a) por meio do recebimento de 10% (dez por cento) dos Recursos Direitos Creditórios (conforme definido abaixo), de maneira *pro rata* entre o saldo dos Créditos Trabalhistas – Opção B que tiverem optado por esta forma de pagamento, após o pagamento previsto na cláusula 3.1.2.1 do Plano ("Pagamento Variável – Créditos Trabalhistas Opção B"); ou (b) por meio da Opção A – Créditos Quirografários ou da Opção B – Créditos Quirografários, conforme eleito pelo respectivo Credor.

Escolha da Forma de Pagamento. Será facultado ao Credor Trabalhista eleger o tratamento que será dado a parcela dos Créditos Trabalhistas – Opção B que exceder o montante equivalente a 150 (cento e cinquenta) Salários-Mínimos, podendo optar entre (a) Pagamento Variável – Créditos Trabalhistas Opção B; (b) a Opção A – Créditos Quirografários; ou (c) Opção B – Créditos Quirografários, devendo, para tanto, ser observado o quanto previsto na Cláusula 4.1 do Plano.

Data de Pagamento do Pagamento Variável – Créditos Trabalhistas Opção B. O Pagamento Variável – Créditos Trabalhistas Opção B será realizado em até 10 (dez) Dias Úteis contados da data em que as empresas receberem quaisquer Recursos Direitos Creditórios.

Garantia. O pagamento previsto na Cláusula 3.1.2.6 do Plano será garantido por cessão fiduciária, nos termos da legislação aplicável, sobre 10% (dez por cento) dos Direitos Creditórios que deverá ser constituída no prazo de até 120 (cento e vinte) Dias Corridos contados da Data de Homologação Judicial do Plano.

Este documento é cópia do original, assinado digitalmente por CAROLINA MACHADO LETIZIO VIEIRA e Tribunal de Justica do Estado de Sao Paulo, protocolado em 29/07/2022 às 00:58 , sob o número WJMJ22412974330
Para conferir o original, acesse o site https://esaj.tjsp.jus.br/pastadigital/pg/abrirConferenciaDocumento.do, informe o processo 1111746-12.2021.8.26.0100 e código D7FB378.

Agente de Garantia. As empresas deverão contratar empresa especializada e de renome na prestação de serviços de acompanhamento e monitoramento de garantias que deverá representar os Credores Trabalhistas que tiveram que validamente elegerem o Pagamento Variável – Créditos Trabalhistas Opção B, no instrumento de garantia celebrado nos termos da Cláusula 3.1.2.7 do Plano.

Créditos Trabalhistas Vencidos de Natureza Estritamente Salarial. Os Créditos Trabalhistas de natureza estritamente salarial, vencidos nos meses de julho, agosto e setembro de 2021, serão pagos em até 30 (trinta) Dias Corridos contados da Data de Homologação Judicial do Plano, observado o limite de 5 (cinco) Salários Mínimos, nos termos do art. 54, §1º, da LFR.

Créditos Trabalhistas Retardatários e Opção Padrão de Pagamento. Os Credores Trabalhistas que não validamente realizarem a Eleição de Opção de Pagamento e os Credores Trabalhistas que sejam Credores Retardatários serão reestruturados e pagos necessariamente nos termos da Opção B – Créditos Trabalhistas. O pagamento do Crédito Trabalhista Opção B – Parcela Inicial será devido em 30 (trinta) Dias Corridos contados do recebimento pelas empresas de notificação demandando o pagamento enviada pelo Credor Trabalhista, nos termos da Cláusula 9.3 do Plano ou, caso aplicável, comunicando (a) a publicação da decisão que determinar a inclusão do referido Crédito Trabalhista na Lista de Credores; ou, (b) havendo recurso processado com efeito suspensivo contra a referida decisão, a publicação da decisão monocrática ou colegiada que julgar o recurso em definitivo, sendo que o eventual montante que exceder 150 (cento e cinquenta) Salários Mínimos, será pago no termos da Cláusula 3.3.5 do Plano. Para que não restem dúvidas, em nenhuma hipótese, o pagamento do Créditos Trabalhista Opção B – Parcela Inicial previsto nesta Cláusula será devido antes do primeiro Aniversário da Data de Homologação Judicial do Plano.

Créditos com Garantia Real. Os Credores com Garantia Real terão seus Créditos com Garantia Real reestruturados e pagos nos termos e condições da Cláusula 3.3.1 do Plano.

Garantias Reais. Os Créditos com Garantia Real serão garantidos pelos seus respectivos direitos reais em garantia atualmente constituídos. Para que não restem dúvidas, as Garantias Reais atualmente constituídas para cada um dos Credores com Garantia Real não serão compartilhadas com os demais Credores Concursais.

Este documento é cópia do original, assinado digitalmente por CAROLINA MACHADO LETIZIO VIEIRA e Tribunal de Justica do Estado de Sao Paulo, protocolado em 29/07/2022 às 00:58 , sob o número WJMJ22412974330
Para conferir o original, acesse o site https://esaj.tjsp.jus.br/pastadigital/pg/abrirConferenciaDocumento.do, informe o processo 1111746-12.2021.8.26.0100 e código D7FB378.

Dação em Pagamento. Os Credores com Garantia Real que desejarem receber o bem gravado com garantia real em pagamento dos respectivos Créditos com Garantia Real deverão enviar notificação para as empresas, no prazo de 30 (trinta) Dias Corridos contados Data de Homologação Judicial do Plano, na forma da Cláusula 9.3 do Plano, comunicando sua opção, a qual será considerada final, definitiva, vinculante, irrevogável e irretratável. As empresas deverão praticar todos os atos necessários para implementar a dação em pagamento nos termos convencionados com o respectivo Credor com Garantia Real.

Cooperação. Os Credores com Garantia Real se comprometem a colaborar, em todos os momentos, praticar todos e quaisquer atos ou medidas, assinando os documentos, instrumentos ou formulários que sejam necessários para implementar a dação em pagamento.

Situação Jurídica do Bem. Os Credores com Garantia Real declaram que receberão os bens na forma em que estes se encontram.

Quitação. A implementação da dação em pagamento prevista nos termos da Cláusula 3.2.2 do Plano implica, necessariamente, ampla geral e irrestrita quitação do Crédito com Garantia Real em questão.

Créditos com Garantia Real Retardatários. Os Credores com Garantia Real que sejam Credores Retardatários terão o direito a receber apenas os pagamentos de juros, correção monetária e de principal realizados nos termos da Cláusula 3.3.1 do Plano que vencerem após 30 (trinta) Dias Corridos contados do recebimento pelas empresas de notificação enviada pelo Credor com Garantia Real, nos termos da Cláusula 9.3 do Plano, comunicando (a) a publicação da decisão que determinar a inclusão do referido Crédito com Garantia Real na Lista de Credores; ou (b) havendo recurso processado com efeito suspensivo contra a referida decisão, a publicação da decisão monocrática ou colegiada que julgar o recurso em definitivo, sendo facultado, no prazo de 30 (trinta) Dias Corridos contados do recebimento da notificação enviada nos termos desta Cláusula, o referido Credor com Garantia Real receber o bem com garantia real em pagamento dos respectivos Créditos com Garantia Real, nos termos da Cláusula 3.2.2 do Plano. A título de esclarecimento, os Credores com Garantia Real que sejam Credores Retardatários não terão direito a receber nenhum pagamento vencido ou que tenha sido realizado nos termos da Cláusula 3.3.1 do Plano em data anterior ao recebimento da aludida notificação pelas empresas.

Este documento é cópia do original, assinado digitalmente por CAROLINA MACHADO LETIZIO VIEIRA e Tribunal de Justica do Estado de Sao Paulo, protocolado em 29/07/2022 às 00:58 , sob o número WJMJ22412974330
Para conferir o original, acesse o site https://esaj.tjsp.jus.br/pastadigital/pg/abrirConferenciaDocumento.do, informe o processo 1111746-12.2021.8.26.0100 e código D7FB378.

Créditos Quirografários. Os Credores Quirografários poderão eleger a forma de pagamento de seus Créditos Quirografários, dentre uma das opções descritas nas Cláusulas abaixo, e desde que observado o procedimento para Exercício de Opção descrito na Cláusula 4.1 do Plano.

Opção A – Créditos Quirografários. Os Credores Quirografários que validamente elegerem a presente Opção A ("Opção A – Créditos Quirografários") terão seus Créditos Quirografários reestruturados e pagos segundo os termos e condições de vencimento e remuneração detalhados abaixo ("Créditos Quirografários – Opção A").

Vencimento. Os Créditos Quirografários – Opção A terão vencimento no 25º (vigésimo quinto) Aniversário da Data de Homologação Judicial do Plano.

Juros e Correção. Os Créditos Quirografários – Opção A serão corrigidos e atualizados de acordo com a TR, acrescida de sobretaxa de 0,125% a.a. (cento e vinte e cinco milésimos por cento ao ano), desde a Data do Pedido até a implementação do pagamento previsto na Cláusula 3.3.1.4 do Plano.

Data de Pagamento de Juros. Os juros e correção objeto da Cláusula 3.3.1.2 do Plano serão pagos anualmente, sempre no Aniversário da Data de Homologação Judicial do Plano, sendo certo que o primeiro pagamento de juros será devido no 2º (segundo) Aniversário da Data de Homologação Judicial do Plano.

Cronograma de Amortização do Principal. Os Créditos Quirografários – Opção A serão amortizados em 20 (vinte) parcelas anuais, sendo a primeira parcela devida no 6º (sexto) Aniversário da Data de Homologação Judicial do Plano e a última na data de vencimento prevista na Cláusula 3.4.2.1 do Plano, de acordo com a seguinte regra:

Parcela	Valor Amortizado dos Créditos Quirografários – Opção A
1ª	0,125%
2ª	0,125%

Este documento é cópia do original, assinado digitalmente por CAROLINA MACHADO LETIZIO VIEIRA e Tribunal de Justica do Estado de Sao Paulo, protocolado em 29/07/2022 às 00:58 , sob o número WJMJ22412974330
Para conferir o original, acesse o site https://esaj.tjsp.jus.br/pastadigital/pg/abrirConferenciaDocumento.do, informe o processo 1111746-12.2021.8.26.0100 e código D7FB378.

Parcela	Valor Amortizado dos Créditos Quirografários – Opção A
3ª	0,125%
4ª	0,125%
5ª	0,125%
6ª	0,250%
7ª	0,250%
8ª	0,250%
9ª	0,250%
10ª	0,250%
11ª	0,500%
12ª	0,500%
13ª	0,500%
14ª	0,500%
15ª	0,500%
16ª	1%
17ª	1%
18ª	1%
19ª	1%
20ª	Saldo remanescente

Este documento é cópia do original, assinado digitalmente por CAROLINA MACHADO LETIZIO VIEIRA e Tribunal de Justica do Estado de Sao Paulo, protocolado em 29/07/2022 às 00:58 , sob o número WJMJ22412974330
Para conferir o original, acesse o site https://esaj.tjsp.jus.br/pastadigital/pg/abrirConferenciaDocumento.do, informe o processo 1111746-12.2021.8.26.0100 e código D7FB378.

Bônus de Adimplência. Caso as empresas estejam adimplentes com todas as obrigações financeiras previstas nas Cláusulas 3.3.1.3 e 3.3.1.4 do Plano, será aplicado o desconto de 40% (quarenta por cento) sobre o montante da 20ª (vigésima) parcela devida a título de amortização dos Créditos Quirografários – Opção A, prevista na Cláusula 3.3.1.4 do Plano.

Amortização Extraordinária. Os Créditos Quirografários – Opção A serão amortizados extraordinariamente caso as empresas recebam, a qualquer tempo, os Recursos Alienação Nova Unidade de Engenharia, definidos na Cláusula 6.2.1 do Plano, sendo certo que os recursos destinados à amortização extraordinária serão aplicados na amortização das parcelas de pagamento previstas na Cláusula 3.3.1.4 do Plano que sejam devidas em datas mais próximas à amortização extraordinária. Para que não restem dúvidas, as parcelas de pagamento que não tenham sido quitadas por força da amortização extraordinária não terão suas datas de pagamento alteradas, mantendo-se as datas de vencimento originalmente previstas na Cláusula 3.3.1.4 do Plano.

Opção B – Créditos Quirografários. Os Credores Quirografários que validamente elegerem a presente Opção B terão seus Créditos Quirografários reestruturados e pagos em recursos monetários nacionais, até o limite de R$ 10.000,00 (dez mil reais), em dinheiro, em parcela única, devida no primeiro Aniversário da Data de Homologação Judicial do Plano ("Créditos Quirografários – Opção B").

Juros e Correção. Os Créditos Quirografários – Opção B serão corrigidos e atualizados de acordo com a TR, acrescida de sobretaxa de 0,125% a.a. (cento e vinte e cinco milésimos por cento ao ano), desde a Data do Pedido até a implementação do pagamento previsto na Cláusula 3.3.2 do Plano.

Novação. Os Créditos Quirografários – Opção B serão novados, após a atualização de juros e correções previstos na Cláusula 3.3.2.1 do Plano, passando a corresponder a R$ 10.000,00 (dez mil reais), caso o montante de Crédito Quirografário – Opção B seja superior a R$ 10.000,00 (dez mil reais).

Quitação. A implementação dos pagamentos previstos na Cláusula 3.3.2 do Plano representa o pagamento integral dos Créditos Quirografários – Opção B, ficando outorgada, de pleno direito, ampla, geral e irrestrita quitação do Crédito Quirografário – Opção B em questão.

Este documento é cópia do original, assinado digitalmente por CAROLINA MACHADO LETIZIO VIEIRA e Tribunal de Justica do Estado de Sao Paulo, protocolado em 29/07/2022 às 00:58 , sob o número WJMJ22412974330
Para conferir o original, acesse o site https://esaj.tjsp.jus.br/pastadigital/pg/abrirConferenciaDocumento.do, informe o processo 1111746-12.2021.8.26.0100 e código D7FB378.

Opção C – Créditos Quirografários. Os Credores Quirografários que validamente elegerem a presente Opção C ("Opção C – Créditos Quirografários") terão seus Créditos Quirografários reestruturados e pagos segundo os termos e condições de vencimento e remuneração detalhados abaixo ("Créditos Quirografários – Opção C").

Desconto. Será aplicado sobre os seus Créditos Quirografários – Opção C desconto de 80% (oitenta por cento) sobre o montante integral do Crédito Quirografários – Opção C, atualizado e corrigido até a Data do Pedido, com quitação parcial imediata do montante do Crédito Quirografário – Opção C correspondente ao referido desconto.

Vencimento. Os Créditos Quirografários – Opção C terão vencimento no 10º (décimo) Aniversário da Data de Homologação Judicial do Plano.

Juros e Correção. Os Créditos Quirografários – Opção C serão corrigidos e atualizados de acordo com a TR, acrescida de sobretaxa de 0,125% a.a. (cento e vinte e cinco milésimos por cento ao ano), desde a Data do Pedido até a data do efetivo pagamento.

Data de Pagamento de Juros. Os juros e correção objeto da Cláusula 3.3.3.3 do Plano serão pagos anualmente, sempre no Aniversário da Data de Homologação Judicial do Plano, sendo certo que o primeiro pagamento de juros será devido no 2º (segundo) Aniversário da Data de Homologação Judicial do Plano.

Cronograma de Amortização do Principal. Os Créditos Quirografários – Opção C serão amortizados em até 7 (sete) parcelas anuais, sendo a primeira parcela devida no 4º (quarto) Aniversário da Data de Homologação Judicial do Plano e a última na data de vencimento prevista na Cláusula 3.3.3.2 do Plano, sendo certo que:

(i) O valor das seis primeiras parcelas corresponderá ao que for maior entre (a) R$ 25.000.000,00 (vinte e cinco milhões de reais); e (b) 50% (cinquenta por cento) do Resultado Ajustado das empresas referente ao exercício social imediatamente anterior; e

(ii) o valor da última parcela corresponderá ao saldo dos Créditos Quirografários – Opção C após a amortização do principal nos termos desta Cláusula 3.3.3.5 e da Cláusula 3.3.3.6 do Plano.

Este documento é cópia do original, assinado digitalmente por CAROLINA MACHADO LETIZIO VIEIRA e Tribunal de Justica do Estado de Sao Paulo, protocolado em 29/07/2022 às 00:58 , sob o número WJMJ22412974330
Para conferir o original, acesse o site https://esaj.tjsp.jus.br/pastadigital/pg/abrirConferenciaDocumento.do, informe o processo 1111746-12.2021.8.26.0100 e código D7FB378.

Forma de Pagamento do Principal. Os pagamentos devidos nos termos da Cláusula 3.3.3.5 do Plano serão realizados mediante a distribuição *pro rata* do valor de cada parcela, considerando o saldo dos Créditos Quirografários – Opção C existente em cada data de pagamento.

Limite de Pagamento do Principal. O pagamento das parcelas fixas anuais está limitado ao saldo dos Créditos Quirografários – Opção C, sendo certo que, caso os Créditos Quirografários – Opção C sejam quitados antes do pagamento da última parcela em virtude da amortização extraordinária objeto da Cláusula 3.3.3.6 do Plano, as empresas estarão exoneradas da obrigação de pagamento das parcelas remanescentes previstas na Cláusula 3.3.3.5 do Plano.

Amortização Extraordinária do Principal. Em caso de (i) sentença ou decisão interlocutória favorável a qualquer Recuperanda; (ii) celebração, por qualquer Recuperanda, de acordo judicial, extrajudicial, administrativo ou em arbitragem, nacionais ou estrangeiros; e/ou (iii) compra e venda, alienação, transferência ou cessão, direta ou indiretamente, total ou parcialmente, dos Direitos Creditórios ("Eventos de Liquidez Direitos Creditórios"), será destinado para a amortização pro rata do saldo dos Créditos Quirografários – Opção C o Percentual Aplicável dos recursos livres, desonerados e desembaraçados, líquidos de quaisquer tributos presentes e futuros, impostos, encargos, taxas, honorários de assessores, verbas, reembolsos de qualquer natureza, bem como das obrigações de pagamento decorrente de endividamento eventualmente contraído pelas Recuperandas, direta ou indiretamente, para financiar e/ou antecipar o custeio dos Direitos Creditórios, que as Recuperandas venham a receber em decorrência dos Eventos de Liquidez Direitos Creditórios ("Recursos Direitos Creditórios").

Data de Amortização Extraordinária do Principal. Os Créditos Quirografários – Opção C serão amortizados, nos termos da Cláusula 3.3.3.6 do Plano, em até 10 (dez) Dias Úteis contados da data em que as empresas receberem quaisquer Recursos Direitos Creditórios.

Não Antecipação do Cronograma de Amortização do Principal. A amortização extraordinária do saldo dos Créditos Quirografários – Opção C não implica antecipação do cronograma de amortização do principal objeto da Cláusula 3.3.3.5 do Plano.

Este documento é cópia do original, assinado digitalmente por CAROLINA MACHADO LETIZIO VIEIRA e Tribunal de Justica do Estado de Sao Paulo, protocolado em 29/07/2022 às 00:58 , sob o número WJMJ22412974330
Para conferir o original, acesse o site https://esaj.tjsp.jus.br/pastadigital/pg/abrirConferenciaDocumento.do, informe o processo 1111746-12.2021.8.26.0100 e código D7FB378.

Garantia. Os pagamentos previstos nas Cláusulas 3.3.3.4, 3.3.3.5 e 3.3.3.6 do Plano serão garantidos por cessão fiduciária, nos termos da legislação aplicável, sobre o Percentual Aplicável dos Direitos Creditórios, a qual deverá ser constituída no prazo de até 120 (cento e vinte) Dias Corridos contados da Data de Homologação Judicial do Plano.

Agente de Garantia. As empresas deverão contratar empresa especializada e de renome na prestação de serviços de acompanhamento e monitoramento de garantias que deverá representar os Credores Quirografários – Opção C, no instrumento de garantia celebrado nos termos da Cláusula 3.3.3.6.3 do Plano.

Quitação. A implementação dos pagamentos previstos nas Cláusulas 3.3.3.5 e 3.3.3.6 do Plano outorgará de pleno direito, ampla, geral e irrestrita quitação do Crédito Quirografário – Opção C em questão.

Bônus Recursos Direitos Creditórios. Após a amortização total dos Créditos Quirografários – Opção C nos termos da Cláusula 3.3.3.5 e/ou da Cláusula 3.3.3.6 do Plano e até o 25º (vigésimo quinto) Aniversário da Data de Homologação Judicial do Plano, os Credores Quirografários – Opção C continuarão a fazer jus à distribuição pro rata do valor correspondente ao Percentual Aplicável dos Recursos Direitos Creditórios mesmo após a quitação dos respectivos Créditos Quirografários – Opção C, deduzindo, em qualquer caso, os valores pagos a título de amortização do principal, nos termos das Cláusulas 3.3.3.5 e 3.3.3.6 do Plano, após correção e atualização monetária nos termos da Cláusula 3.3.3.3 do Plano.

Créditos em Moeda Estrangeira. Os Créditos Quirografários – Opção C denominados em moeda estrangeira serão mantidos na moeda original para todos os fins de direito, nos termos da Cláusula 9.5 do Plano até as datas de pagamento previstas nas Cláusulas 3.3.3.4 e 3.3.3.6.1 do Plano, sendo certo que os montantes alocados ao rateio dos Direitos Creditórios serão disponibilizados em reais, considerando a taxa de conversão do dia útil imediatamente anterior à data de pagamento.

Credores Quirografários Retardatários e Opção Padrão de Pagamento. Os Credores Quirografários que não validamente realizarem a Eleição de Opção de Pagamento e os Credores Quirografários que sejam Credores Retardatários serão reestruturados e pagos necessariamente

Este documento é cópia do original, assinado digitalmente por CAROLINA MACHADO LETIZIO VIEIRA e Tribunal de Justica do Estado de Sao Paulo, protocolado em 29/07/2022 às 00:58 , sob o número WJMJ22412974330
Para conferir o original, acesse o site https://esaj.tjsp.jus.br/pastadigital/pg/abrirConferenciaDocumento.do, informe o processo 1111746-12.2021.8.26.0100 e código D7FB378.

nos termos da Opção A – Créditos Quirografários, tendo direito a receber apenas os pagamentos de juros, correção monetária e de principal realizados nos termos da Opção A – Créditos Quirografários que vencerem após 30 (trinta) Dias Corridos contados do recebimento pelas Recuperandas de notificação enviada pelo Credor Quirografário, nos termos da Cláusula 9.3, comunicando (a) a publicação da decisão que determinar a inclusão do referido Crédito Quirografários na Lista de Credores; ou (b) havendo recurso processado com efeito suspensivo contra a referida decisão, a publicação da decisão monocrática ou colegiada que julgar o recurso em definitivo. A título de esclarecimento, os Credores Quirografários que sejam Credores Retardatários não terão direito a receber nenhum pagamento vencido ou que tenha sido realizado nos termos da Opção A – Créditos Quirografários em data anterior ao recebimento da aludida notificação pelas Recuperandas.

Créditos ME/EPP. Os Credores ME/EPP poderão eleger a forma de pagamento de seus Créditos ME/EPP de acordo com uma das opções descritas nas Cláusulas abaixo, e desde que observado o procedimento para Exercício de Opção descrito na Cláusula 4.1 do Plano.

Opção A – Créditos ME/EPP. Credores ME/EPP que validamente elegerem a presente Opção A terão seus Créditos ME/EPP reestruturados e pagos em recursos monetários nacionais, até o limite de R$ 5.000,00 (cinco mil reais), em dinheiro, em parcela única, no 1º (primeiro) Aniversário da Data de Homologação Judicial do Plano ("Créditos ME/EPP – Opção A").

Juros e Correção. Os Créditos ME/EPP - Opção A serão corrigidos e atualizados de acordo com a TR, acrescido de sobretaxa de 0,125% a.a. (cento e vinte e cinco milésimos por cento ao ano), desde a Data do Pedido até a implementação do pagamento previsto na Cláusula 3.4.1 do Plano.

Novação. Os Créditos ME/EPP - Opção A serão novados, após a atualização de juros e correções previstos na Cláusula 3.4.1.1no Plano, passando a corresponder a R$ 5.000,00 (cinco mil reais), caso o montante de Crédito ME/EPP - Opção A seja superior a R$ 5.000,00 (cinco mil reais).

Quitação. A implementação dos pagamentos previstos nesta Cláusula 3.4.1do Plano representa o pagamento dos Créditos ME/EPP - Opção A, ficando outorgada, de pleno direito, ampla, geral e irrestrita quitação do Crédito ME/EPP - Opção A em questão.

Este documento é cópia do original, assinado digitalmente por CAROLINA MACHADO LETIZIO VIEIRA e Tribunal de Justica do Estado de Sao Paulo, protocolado em 29/07/2022 às 00:58 , sob o número WJMJ22412974330
Para conferir o original, acesse o site https://esaj.tjsp.jus.br/pastadigital/pg/abrirConferenciaDocumento.do, informe o processo 1111746-12.2021.8.26.0100 e código D7FB378.

Opção B – Créditos ME/EPP. Os Credores ME/EPP que validamente elegerem a presente Opção B ("Opção B – Créditos ME/EPP") terão seus Créditos ME/EPP reestruturados e pagos segundo os termos e condições de vencimento e remuneração detalhados abaixo ("Créditos ME/EPP – Opção B").

Vencimento. Os Créditos ME/EPP – Opção B terão vencimento no 25º (vigésimo quinto) Aniversário da Data de Homologação Judicial do Plano.

Juros e Correção. Os Créditos ME/EPP – Opção B serão corrigidos e atualizados de acordo com a TR, acrescido de sobretaxa de 0,125% a.a. (cento e vinte e cinco milésimos por cento ao ano), desde a Data do Pedido até a implementação do pagamento previsto na Cláusula 3.4.2.4 do Plano.

Data de Pagamento de Juros. Os juros e correção objeto da Cláusula 3.4.2.2 do Plano serão pagos anualmente, sempre no Aniversário da Data de Homologação Judicial do Plano, sendo certo que o primeiro pagamento de juros será devido na primeira data de pagamento de juros após o 2º (segundo) Aniversário da Data de Homologação Judicial do Plano.

3.1.1.1. Cronograma de Amortização do Principal. Os Créditos ME/EPP – Opção B serão amortizados em 25 (vinte e cinco) parcelas anuais, sucessivas, de igual valor, sendo a primeira parcela devida no 2º (segundo) Aniversário da Data de Homologação Judicial do Plano e a última na data de vencimento prevista na Cláusula 3.4.2.1do Plano.

Bônus de Adimplência. Caso as empresas estejam adimplentes com todas as obrigações financeiras previstas nas Cláusulas 3.4.2.3 e 3.4.2.4 do Plano, será aplicado o desconto de 40% (quarenta por cento) sobre o montante da parcela devida a título de amortização dos Créditos ME/EPP – Opção B, nos termos da Cláusula 3.4.2.4 do Plano.

Quitação. A implementação dos pagamentos previstos nesta Cláusula 3.4.2 do Plano e respectivas subcláusulas representa o pagamento dos Créditos ME/EPP – Opção B, ficando outorgada, de pleno direito, ampla, geral e irrestrita quitação do Crédito ME/EPP – Opção B em questão.

Este documento é cópia do original, assinado digitalmente por CAROLINA MACHADO LETIZIO VIEIRA e Tribunal de Justica do Estado de Sao Paulo, protocolado em 29/07/2022 às 00:58 , sob o número WJMJ22412974330
Para conferir o original, acesse o site https://esaj.tjsp.jus.br/pastadigital/pg/abrirConferenciaDocumento.do, informe o processo 1111746-12.2021.8.26.0100 e código D7FB378.

Amortização Extraordinária. Os Créditos ME/EPP – Opção B serão amortizados extraordinariamente caso as empresas recebam, a qualquer tempo, os Recursos Alienação Nova Unidade de Engenharia, conforme definidos na Cláusula 6.2.1do Plano, sendo certo que os recursos destinados à amortização extraordinária serão aplicados na amortização das parcelas de pagamento previstas na Cláusula 3.4.2.4 do Plano que sejam devidas em datas mais próximas à amortização extraordinária. Para que não restem dúvidas, as parcelas de pagamento que não tenham sido quitadas por força da amortização extraordinária não terão suas datas de pagamento alteradas, mantendo-se as datas de vencimento originalmente previstas na Cláusula 3.4.2.4 do Plano.

Créditos ME/EPP Retardatários e Opção Padrão de Pagamento. Os Credores ME/EPP que não validamente realizarem a Eleição de Opção de Pagamento e os Credores ME/EPP que sejam Credores Retardatários serão reestruturados e pagos necessariamente nos termos da Opção B – Créditos ME/EPP, tendo direito a receber apenas os pagamentos de juros, correção monetária e de principal realizados nos termos da Opção B – Créditos ME/EPP que vencerem após 30 (trinta) Dias Corridos contados do recebimento pelas empresas de notificação enviada pelo Credor ME/EPP, nos termos da Cláusula 9.3 do Plano, comunicando (a) a publicação da decisão que determinar a inclusão do referido Crédito Quirografários na Lista de Credores; ou (b) havendo recurso processado com efeito suspensivo contra a referida decisão, a publicação da decisão monocrática ou colegiada que julgar o recurso em definitivo. A título de esclarecimento, os Credores ME/EPP que sejam Credores Retardatários não terão direito a receber nenhum pagamento vencido ou que tenha sido realizado nos termos da Opção B – Créditos ME/EPP em data anterior ao recebimento da aludida notificação pelas empresas.

A Estrutura do endividamento

Conforme art. 49 da LFRE, a estrutura do endividamento do **GRUPO COESA** condiciona no referido Plano de Recuperação às pessoas físicas e jurídicas mencionadas na lista de credores apresentada, a qual deverá ser substituída pela lista de credores a ser consolidada pelo Administrador Judicial (art.7º, parágrafo 2º) ou por decisões judiciais futuras em sede de impugnação.

Este documento é cópia do original, assinado digitalmente por CAROLINA MACHADO LETIZIO VIEIRA e Tribunal de Justica do Estado de Sao Paulo, protocolado em 29/07/2022 às 00:58 , sob o número WJMJ22412974330
Para conferir o original, acesse o site https://esaj.tjsp.jus.br/pastadigital/pg/abrirConferenciaDocumento.do, informe o processo 1111746-12.2021.8.26.0100 e código D7FB378.

Classe de credores	Valor (R$)	% Vert
Classe I - Trabalhistas	228.621.002,42	4,8%
Classe II - Garantia Real	0,00	0,0%
Classe III - Quirografários	4.495.852.867,93	93,7%
Classe IV - ME / EPP	74.816.508,52	1,6%
Total	**4.799.290.378,87**	**100,0%**

Este documento é cópia do original, assinado digitalmente por CAROLINA MACHADO LETIZIO VIEIRA e Tribunal de Justica do Estado de Sao Paulo, protocolado em 29/07/2022 às 00:58 , sob o número WJMJ22412974330
Para conferir o original, acesse o site https://esaj.tjsp.jus.br/pastadigital/pg/abrirConferenciaDocumento.do, informe o processo 1111746-12.2021.8.26.0100 e código D7FB378.

III – OS DADOS E AS FONTES DAS INFORMAÇÕES RECEBIDAS E UTILIZADAS

Para o efeito da:

a) Elaboração do Laudo sobre a viabilidade econômico-financeira do Plano de Recuperação e do **GRUPO COESA**;

b) Para a emissão do Parecer Técnico sobre o Plano de Recuperação foram utilizados os dados e as seguintes fontes de informação:

- Plano de recuperação judicial preparado pelo **GRUPO COESA** e seus assessores jurídicos e consultores financeiros a ser protocolado em Juízo contendo a detalhada indicação das medidas a serem implementadas pelas empresas;

- Petição inicial protocolada e distribuída ao MM. Juízo da 1ª Vara de Falências e Recuperações Judiciais da Comarca da Capital do Estado de São Paulo em 15 de outubro de 2021;

- Decisão do Exmo. Sr. Dr. Juiz, de Direito da 1ª Vara de Falências e Recuperações Judiciais da Comarca da Capital do Estado de São Paulo, com o deferimento do pedido de processamento em 22 de outubro de 2021;

- Breve Histórico e situação atual das empresas contendo informações relevantes que identificam as origens da crise financeira pela qual passou o **GRUPO COESA**, contendo a descrição de todas as medidas a serem adotadas dentro do Plano de Recuperação;

- Modelagem financeira e operacional, contendo resumo geral do Plano de Recuperação;

- Avalição e relatório de acompanhamento sobre os direitos creditórios decorrente das arbitragens propostas pelo GRUPO COESA e que serão utilizados como forma de pagamento dos credores, elaborados pelos assessores legais do **GRUPO COESA,** contendo: (a) resumo do caso; (b) situação atual; (c) valor envolvido; e (d) expectativa de encerramento do procedimento; conforme indicado no Anexo II;

- As planilhas e demonstrativos financeiros projetados e consolidados, preparados pela direção do **GRUPO COESA** e que são:

    a) Premissas macroeconômicas;

Este documento é cópia do original, assinado digitalmente por CAROLINA MACHADO LETIZIO VIEIRA e Tribunal de Justica do Estado de Sao Paulo, protocolado em 29/07/2022 às 00:58 , sob o número WJMJ22412974330
Para conferir o original, acesse o site https://esaj.tjsp.jus.br/pastadigital/pg/abrirConferenciaDocumento.do, informe o processo 1111746-12.2021.8.26.0100 e código D7FB378.

b) Mapa de premissas operacionais e financeiras para elaboração dos demonstrativos financeiros projetados;

c) Demonstrativo de Resultados e Fluxos de Caixa projetados das empresas de 2023 a 2048, apresentando a geração das receitas, custos, despesas operacionais e a geração de caixa operacional, bem como o cronograma dos fluxos de pagamento aos credores de todas as classes.

Este documento é cópia do original, assinado digitalmente por CAROLINA MACHADO LETIZIO VIEIRA e Tribunal de Justica do Estado de Sao Paulo, protocolado em 29/07/2022 às 00:58 , sob o número WJMJ22412974330
Para conferir o original, acesse o site https://esaj.tjsp.jus.br/pastadigital/pg/abrirConferenciaDocumento.do, informe o processo 1111746-12.2021.8.26.0100 e código D7FB378.

IV - ELABORAÇÃO DA ANÁLISE DE VIABILIDADE ECONÔMICO – FINANCEIRA DAS EMPRESAS E DO PLANO - EMISSÃO DE PARECER TÉCNICO

Para efeito de elaboração e emissão deste Parecer Técnico, analisamos cuidadosamente todas as informações, os dados fornecidos e as medidas a serem implementadas no Plano de Recuperação, destacando-se que:

a) Durante todo o período em que estiver sob Recuperação Judicial a direção, acionistas e cotistas do **GRUPO COESA** comprometem-se a realizar todos os esforços para manter uma estrutura mínima necessária de modo que as empresas deem continuidade às suas operações, nos novos níveis, de forma a poder cumprir com todos os compromissos citados no Plano de Recuperação, de acordo com o cronograma de pagamentos apresentado nos Demonstrativos Financeiros projetados;

b) A geração das receitas do **GRUPO COESA** para pagamento aos credores está baseada nas seguintes medidas e recursos:

- Reperfilamento e a renegociação do seu endividamento com modificações nos prazos, nos encargos e na forma de pagamento aos credores;

c) Expansão de parcerias e novos fornecimentos;

d) Obtenção de novos recursos através de financiamentos;

e) As premissas adotadas para a elaboração das projeções dos demonstrativos financeiros estão apresentadas no Anexo I para o período de 2023 a 2048 e que cobrem as operações das empresas;

- Os valores das operações expressos em reais (R$), na comercialização dos serviços;

- A identificação dos valores do EBITDA nesses demonstrativos, a cada exercício.

Este documento é cópia do original, assinado digitalmente por CAROLINA MACHADO LETIZIO VIEIRA e Tribunal de Justica do Estado de Sao Paulo, protocolado em 29/07/2022 às 00:58 , sob o número WJMJ22412974330
Para conferir o original, acesse o site https://esaj.tjsp.jus.br/pastadigital/pg/abrirConferenciaDocumento.do, informe o processo 1111746-12.2021.8.26.0100 e código D7FB378.

Os demonstrativos financeiros

Analisamos os demonstrativos financeiros consolidados e projetados para o período de 2023 a 2048 elaborados pelo **GRUPO COESA** e seus consultores financeiros e jurídicos.

a) As premissas e pressupostos adotados, destacados no Mapa de Premissas (Anexo I), ficaram dentro de uma posição conservadora e com consistência com relação à performance histórica das empresas e da sua nova situação.

Foram fixadas as premissas para:

- Receitas brutas do **GRUPO COESA**;

- Custos e despesas operacionais;

- Nível de capital de giro.

- Novos investimentos (CAPEX).

b) Os demonstrativos financeiros projetados (DRE e Fluxos de Caixa) a partir das premissas e pressupostos adotados, bem como as informações fornecidas pela direção das empresas, apresentam coerência e consistência técnica na modelagem financeira e tendo sido elaborados dentro de padrões usuais de projeções e simulações de comportamento futuros das operações das empresas, através dos demonstrativos de resultados (DRE) e dos fluxos de caixa.

c) As premissas adotadas (taxas de crescimento das receitas brutas, custos e despesas operacionais, prazos médios de clientes, fornecedores e outros) demonstraram uma coerência numérica e econômico-financeira entre as premissas adotadas e os valores resultantes, identificando consistência técnica, dentro dos modelos contábil e econômico-financeiro;

d) As projeções identificam a continuidade das operações das empresas com a adoção das medidas já citadas, que no nosso entender são viáveis, na medida em que foram realizadas com base nas suas atividades operacionais já ajustadas aos novos níveis, adotando-se para essas projeções no nosso entender, um critério conservador;

e) Os demonstrativos financeiros que caracterizam e identificam o Plano de Recuperação a ser apresentado ao Juízo, demonstram que todas as suas variáveis estão integradas e com premissas adotadas que julgamos razoáveis e com consistência;

Este documento é cópia do original, assinado digitalmente por CAROLINA MACHADO LETIZIO VIEIRA e Tribunal de Justica do Estado de Sao Paulo, protocolado em 29/07/2022 às 00:58 , sob o número WJMJ22412974330
Para conferir o original, acesse o site https://esaj.tjsp.jus.br/pastadigital/pg/abrirConferenciaDocumento.do, informe o processo 1111746-12.2021.8.26.0100 e código D7FB378.

f) Os valores em R$ (reais) das receitas brutas, passam de R$ 482,3 milhões em 2023 para R$ 4.953,3 milhões em 2048, o que significa uma taxa de crescimento anual composta de 9,8% ao ano (CAGR).

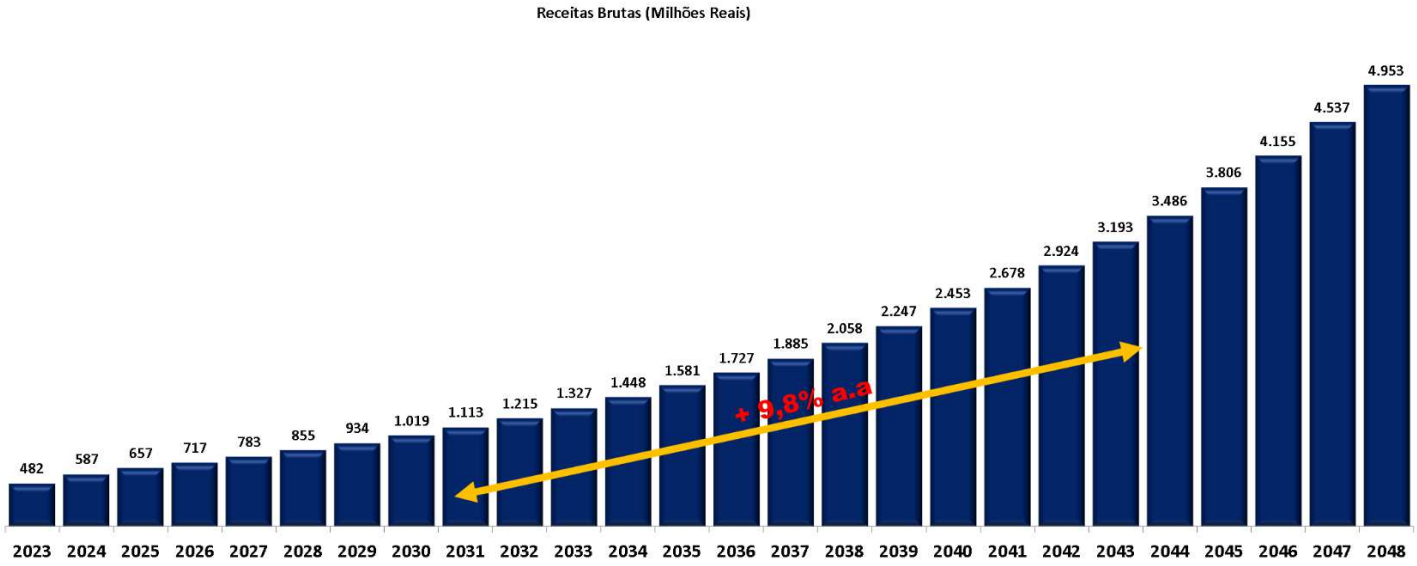

g) Os valores em R$ (reais) das receitas líquidas, passam de R$ 450,3 milhões em 2023 para R$ 4.623,9 milhões em 2048, o que significa uma taxa de crescimento anual composta de 9,8% ao ano (CAGR).

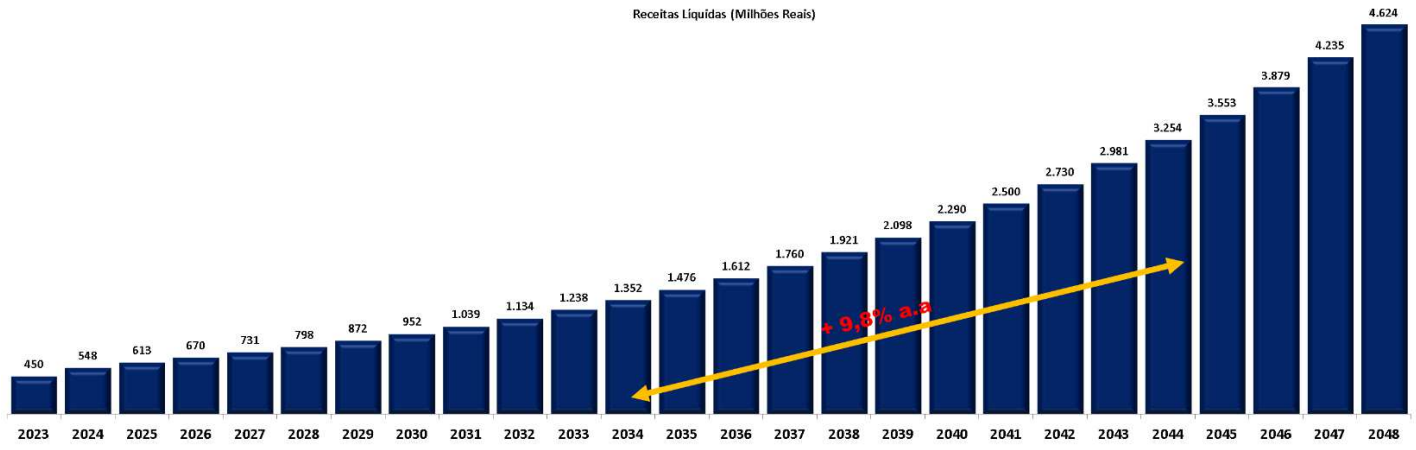

h) O valor do CPV (Custo do Produto Vendido) é da ordem de R$ 337,6 milhões em 2023, passando para R$ 3.219,6 milhões em 2048, representando 75,0% e 69,6% das receitas líquidas respectivamente.

Este documento é cópia do original, assinado digitalmente por CAROLINA MACHADO LETIZIO VIEIRA e Tribunal de Justica do Estado de Sao Paulo, protocolado em 29/07/2022 às 00:58 , sob o número WJMJ22412974330
Para conferir o original, acesse o site https://esaj.tjsp.jus.br/pastadigital/pg/abrirConferenciaDocumento.do, informe o processo 1111746-12.2021.8.26.0100 e código D7FB378.

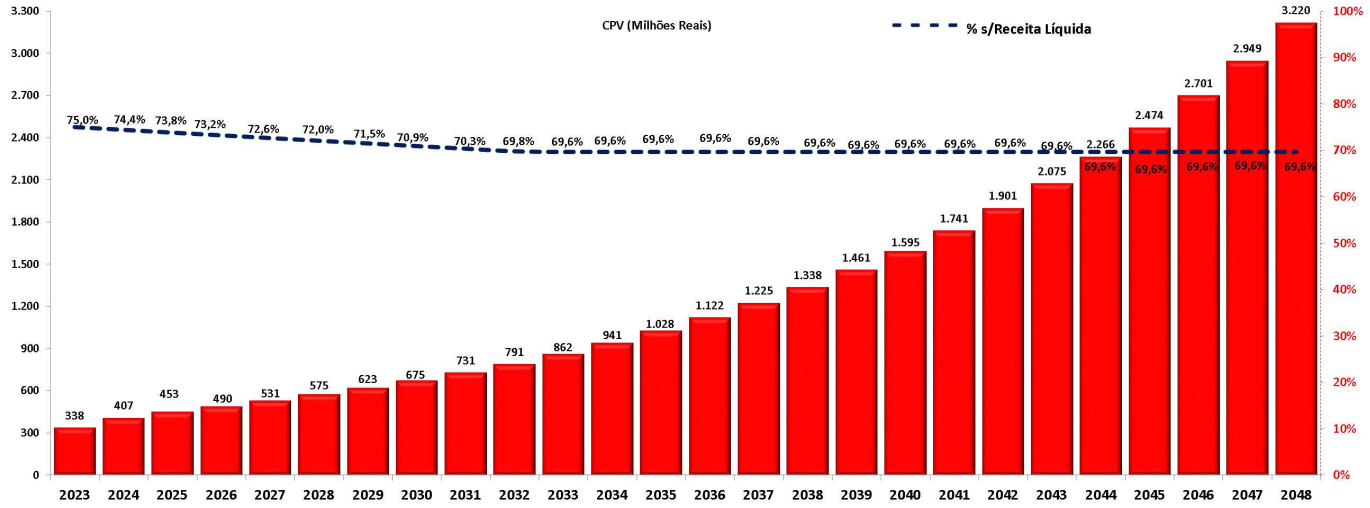

i) O valor do SG&A (Despesas Administrativas, Vendas e Gerais) é da ordem de R$ 48,2 milhões em 2023, passando para R$ 385,3 milhões em 2048, representando 10,7% e 8,3% das receitas líquidas respectivamente.

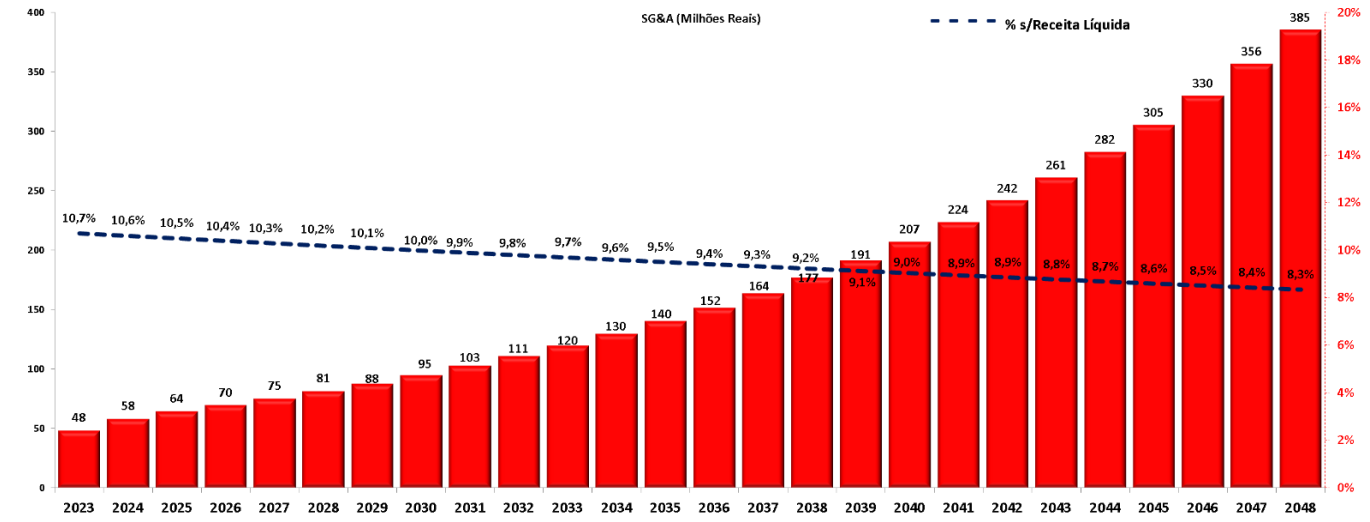

j) Para a realização das projeções das receitas operacionais (2023 a 2048), foram consideradas as atividades das empresas com a realização das suas operações, sendo que o EBITDA ajustado sobre as receitas líquidas nesse período deverá girar em torno de 14,3% em 2023 a 22,0% em 2048, sendo sempre positivo, a partir de 2023.

k) Ao longo das projeções, o volume do EBITDA é da ordem de R$ 64,4 milhões em 2023 passando para R$ 1.019,0 milhões em 2048.

Este documento é cópia do original, assinado digitalmente por CAROLINA MACHADO LETIZIO VIEIRA e Tribunal de Justica do Estado de Sao Paulo, protocolado em 29/07/2022 às 00:58 , sob o número WJMJ22412974330
Para conferir o original, acesse o site https://esaj.tjsp.jus.br/pastadigital/pg/abrirConferenciaDocumento.do, informe o processo 1111746-12.2021.8.26.0100 e código D7FB378.

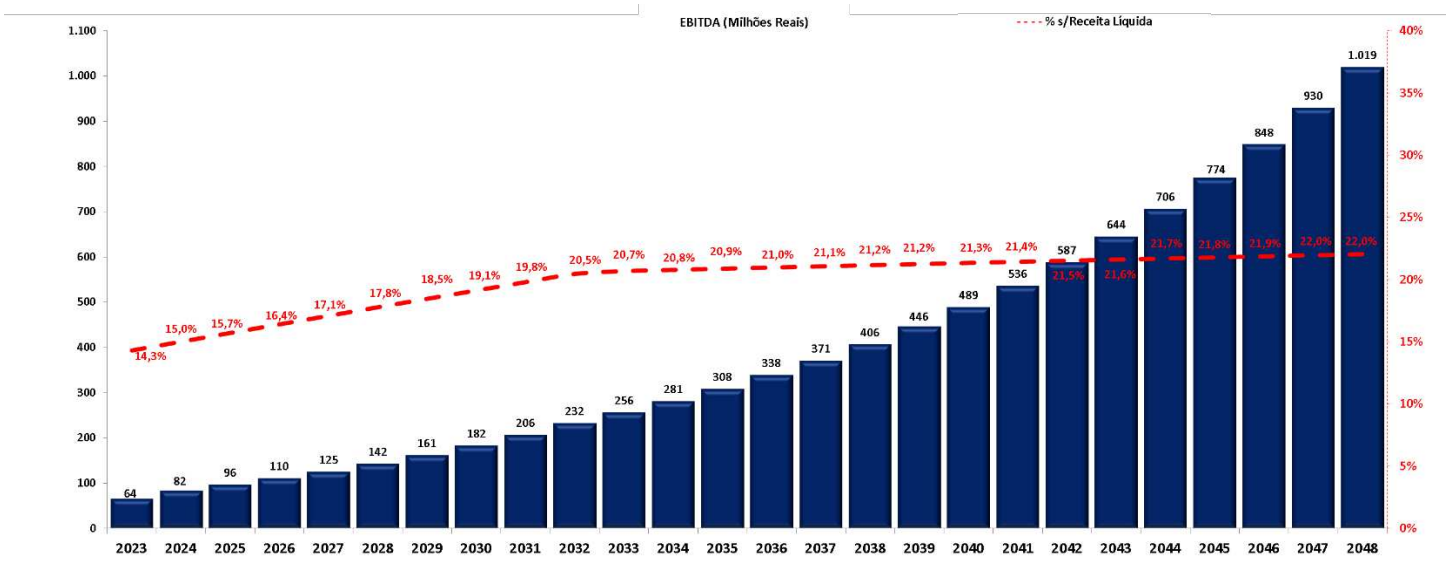

l) Os saldos finais de caixa são suficientes para o pagamento dos credores concursais e extraconcursais e para a manutenção das suas atividades operacionais, sendo sempre positivos a partir de 2023, indicando uma situação de liquidez satisfatória.

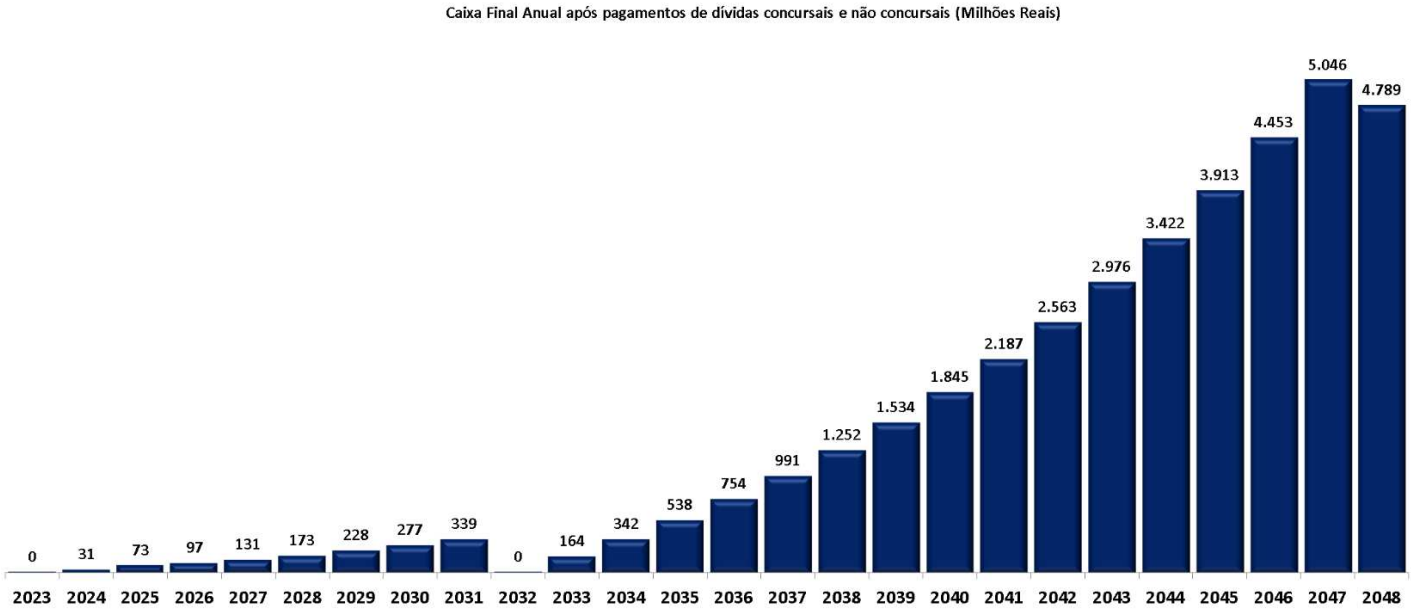

Da viabilidade econômico-financeira do Plano

O Plano de Recuperação proposto é viável econômica e financeiramente, considerando o cenário apresentado nos demonstrativos financeiros projetados (Anexo IV), na medida que:

a) O cenário macroeconômico é de crescimento moderado no médio e longo prazo, com crescimento do PIB esperado para 2022 de 1,6% e de 0,2% em 2023 (Banco Itaú-BBA), sendo

Este documento é cópia do original, assinado digitalmente por CAROLINA MACHADO LETIZIO VIEIRA e Tribunal de Justica do Estado de Sao Paulo, protocolado em 29/07/2022 às 00:58 , sob o número WJMJ22412974330
Para conferir o original, acesse o site https://esaj.tjsp.jus.br/pastadigital/pg/abrirConferenciaDocumento.do, informe o processo 1111746-12.2021.8.26.0100 e código D7FB378.

favorável para a recuperação das atividades do ramo de construção pesada e infraestrutura do **GRUPO COESA**;

b) Visa maximizar os recursos disponíveis para fazer frente aos compromissos do **GRUPO COESA,** procurando proporcionar aos credores a plena recuperação de seus créditos dentro das condições e dos prazos previstos;

c) As medidas adotadas consideram:

A renegociação e o reescalonamento do seu endividamento com os credores, reajustando valores, encargos e novas condições de prazos de pagamentos;

A continuidade das suas operações com a geração de caixa para o pagamento dos credores;

A obtenção de Novos Financiamentos.

d) As previsões de continuidade das operações do **GRUPO COESA,** a partir de 2022, no nosso entender, são viáveis na medida que:

- Foram estimadas com base nas suas atividades operacionais anteriores, adotando-se um critério conservador do crescimento das operações – em média de 9,8% ao ano;

- As medidas adotadas nas empresas e que visam ajustar as operações são factíveis e reais.

e) Os demonstrativos financeiros projetados que apresentam o comportamento futuro das empresas, cuja Plano de Recuperação deverá ser apresentado ao Juízo, demonstra que todas as suas variáveis estão integradas e com premissas adotadas que julgamos razoáveis e com consistência;

f) Analisamos um conjunto de indicadores financeiros e as relações entre todas as variáveis e os números apresentados nos demonstrativos financeiros projetados e que demonstraram uma coerência numérica e econômico-financeira, identificando uma consistência técnica no conjunto de premissas e pressupostos adotados;

g) A análise dos indicadores financeiros projetados revela a coerência das medidas adotadas no Plano de Recuperação, fazendo com que as empresas, retomando as suas atividades após a reestruturação, passem a ser empresas liquidas e viáveis, podendo atender aos seus compromissos com credores.

Este documento é cópia do original, assinado digitalmente por CAROLINA MACHADO LETIZIO VIEIRA e Tribunal de Justica do Estado de Sao Paulo, protocolado em 29/07/2022 às 00:58 , sob o número WJMJ22412974330
Para conferir o original, acesse o site https://esaj.tjsp.jus.br/pastadigital/pg/abrirConferenciaDocumento.do, informe o processo 1111746-12.2021.8.26.0100 e código D7FB378.

h) A avaliação do potencial e da capacidade de pagamento das obrigações e passivos do **GRUPO COESA,** com a adoção das medidas preconizadas no Plano de Recuperação e com a eliminação gradual do endividamento das empresas, podem ser inferidas pela geração de fluxos de caixa das operações que são positivos já a partir de 2023, sendo superior aos fluxos de pagamentos aos credores;

i) Considerando também as gerações de receitas recorrentes, ao Plano de Recuperação, que está sendo apresentado ao Juízo da Recuperação, no nosso entendimento, é viável aos níveis operacional e econômico – financeiro, dando segurança aos seus credores, de que as empresas terão condições de cumprir com os compromissos assumidos no referido Plano de Recuperação.

Da viabilidade econômico-financeira do GRUPO COESA

Entre os princípios que regem a LFRE, o mais relevante para fins de deferimento da recuperação judicial é o princípio da viabilidade econômica das empresas, estabelecendo que somente às empresas com reais possibilidades de soerguimento será facultado o regime da recuperação judicial.

Para o Prof. Dr. Fábio Ulhôa Coelho[8], existem alguns critérios objetivos que permitem identificar umas empresas economicamente viável e, portanto, digna de receber o benefício legal da recuperação judicial. São as seguintes:

a) Importância social das empresas no meio empresarial:

O **GRUPO COESA** possui potencial econômico, com receitas líquidas estimadas e projetadas para o período 2023, no total de R$ 450,3 milhões, passando para R$ 4.623,9 milhões em 2048.

Além disso, conta com um portfólio de ativos e clientes que, junto com o Plano de Recuperação, se mostra adequado e compatível com a sua atual situação e demonstra que a sua recuperação econômica é viável e possível, desde que cumpridas as medidas preconizadas e apresentadas no Plano de Recuperação.

Ao mesmo tempo, as empresas tem uma importância social relevante para a economia regional, pois é geradora de empregos, sendo que as suas atividades são fundamentais para

[8] Comentários à Lei de Falências e recuperação de empresas (LFRE) - Ed. Saraiva - 2013.

Este documento é cópia do original, assinado digitalmente por CAROLINA MACHADO LETIZIO VIEIRA e Tribunal de Justica do Estado de Sao Paulo, protocolado em 29/07/2022 às 00:58 , sob o número WJMJ22412974330
Para conferir o original, acesse o site https://esaj.tjsp.jus.br/pastadigital/pg/abrirConferenciaDocumento.do, informe o processo 1111746-12.2021.8.26.0100 e código D7FB378.

o ramo de construção pesada e infraestrutura, bem como, para a sua equipe de colaboradores diretos, cujas famílias dependem de suas atividades.

b) <u>Mão de obra e Tecnologia empregadas:</u>

O **GRUPO COESA** chegou a ter um elevado efetivo de pessoal, antes da crise financeira, reduzindo-o na nova fase das empresas. Atualmente, conta com um efetivo de pessoal da ordem de 15.000 (quinze mil) funcionários diretos e indiretos, cujas famílias dependem da manutenção das atividades das empresas.

c) <u>Tempo de atividades das empresas</u>:

O **GRUPO COESA** atua nesse mercado, há mais de 45 (quarenta e cinco) anos, com crescimento baseado na expansão do seu segmento de atuação e no desenvolvimento de suas atividades no ramo de construção pesada e infraestrutura.

d) <u>Porte econômico:</u>

O **GRUPO COESA** detém um conjunto de ativos e instalações que o coloca em posição de destaque no ramo de construção pesada e infraestrutura.

Considerando o significativo porte econômico do **GRUPO COESA,** torna-se importante a sua recuperação, dado o volume de impostos que recolhe e o número de empregos que oferece.

Verifica-se, portanto, por todas essas razões, que o **GRUPO COESA** se ajusta perfeitamente ao conceito de empresas viáveis, econômica e financeiramente, fazendo jus ao benefício da Recuperação Judicial.

A recuperação econômico-financeira do **GRUPO COESA** irá beneficiar todas as comunidades onde atua, evitando-se assim consequências e malefícios indesejáveis para acionistas, cotistas, credores e colaboradores.

Este documento é cópia do original, assinado digitalmente por CAROLINA MACHADO LETIZIO VIEIRA e Tribunal de Justica do Estado de Sao Paulo, protocolado em 29/07/2022 às 00:58 , sob o número WJMJ22412974330
Para conferir o original, acesse o site https://esaj.tjsp.jus.br/pastadigital/pg/abrirConferenciaDocumento.do, informe o processo 1111746-12.2021.8.26.0100 e código D7FB378.

V - CONCLUSÃO

Após essas considerações, é nosso Parecer que:

O Plano de Recuperação do **GRUPO COESA** demonstra a viabilidade econômico-financeira das empresas, pois:

a) As premissas e pressupostos operacionais e financeiros adotados na elaboração dos demonstrativos financeiros que identificam as medidas que serão adotadas, levando–se em consideração os cenários macroeconômico e setorial de médio e longo prazo, são reais e viáveis;

b) A geração recorrente das receitas operacionais e a renegociação com credores dos valores a pagar são consideradas como factíveis, dentro do cenário traçado de crescimento gradual;

c) A somatória desses recursos e as medidas adotadas irão permitir o pagamento aos credores aderentes ao Plano de Recuperação ao longo do período de pagamentos (2023 a 2048);

d) Demonstram a possibilidade de normalização e continuação das atividades operacionais do **GRUPO COESA**, tornando possível a geração de recursos e restabelecendo a sua capacidade de geração de receitas e, por consequência, dos fluxos de caixa;

e) A continuidade das operações e a geração de fluxos de caixa positivos provam-se mais que suficientes para o pagamento dos credores, conforme pode ser observado na evolução dos demonstrativos dos fluxos de caixa nas projeções financeiras apresentadas no Anexo IV;

f) O cenário apresentado no Plano de Recuperação é melhor para os credores do que uma possível situação de liquidação.

   É economicamente mais vantajoso que as empresas se mantenham em plena atividade operacional e, dessa forma, possam pagar as suas dívidas;

g) As informações fornecidas e as medidas a serem adotadas no Plano de Recuperação demonstram que o **GRUPO COESA** é viável econômica e financeiramente;

h) O Plano de Recuperação, no nosso entender, está bem estruturado, identificando a adoção de uma série de medidas operacionais e financeiras, considerando-se a expectativa de um

Este documento é cópia do original, assinado digitalmente por CAROLINA MACHADO LETIZIO VIEIRA e Tribunal de Justica do Estado de Sao Paulo, protocolado em 29/07/2022 às 00:58 , sob o número WJMJ22412974330
Para conferir o original, acesse o site https://esaj.tjsp.jus.br/pastadigital/pg/abrirConferenciaDocumento.do, informe o processo 1111746-12.2021.8.26.0100 e código D7FB378.

crescimento gradual da economia brasileira, da ordem de 1,6% em 2022 e 0,2% em 2023, na média do que vem sendo projetado pelo Banco Itaú-BBA.

Dessa forma, após a análise das informações apresentadas, da constatação da coerência dos demonstrativos e projeções financeiras, da absoluta possibilidade e capacidade de pagamento aos credores e da viabilidade econômica do **GRUPO COESA**, somos do parecer de que o Plano de Recuperação é viável econômica e financeiramente, levando em consideração o provável cenário apresentado pelo **GRUPO COESA** e seus consultores financeiros.

São Paulo, 28 de julho de 2022.

MARIO SERGIO CARDIM NETO

ECONOMISTA

CORECON n°. 3941– 2ª. Região - SP.

M S CARDIM & ASSOCIADOS S/C LTDA

CORECON n°. RE/2327 – 2ª Região - SP.

Este documento é cópia do original, assinado digitalmente por CAROLINA MACHADO LETIZIO VIEIRA e Tribunal de Justica do Estado de Sao Paulo, protocolado em 29/07/2022 às 00:58 , sob o número WJMJ22412974330
Para conferir o original, acesse o site https://esaj.tjsp.jus.br/pastadigital/pg/abrirConferenciaDocumento.do, informe o processo 1111746-12.2021.8.26.0100 e código D7FB378.

VI – TERMO DE ENCERRAMENTO

Nada mais havendo a ser esclarecido, damos por encerrado o presente Parecer, que se compõe de 46 (quarenta e seis) folhas computadorizadas de um só lado sendo a última folha datada, antes dos anexos.

São Paulo, 28 de julho de 2022.

Este documento é cópia do original, assinado digitalmente por CAROLINA MACHADO LETIZIO VIEIRA e Tribunal de Justica do Estado de Sao Paulo, protocolado em 29/07/2022 às 00:58 , sob o número WJMJ22412974330
Para conferir o original, acesse o site https://esaj.tjsp.jus.br/pastadigital/pg/abrirConferenciaDocumento.do, informe o processo 1111746-12.2021.8.26.0100 e código D7FB378.

ANEXOS

I – Premissas e pressupostos utilizados nas projeções para os anos de 2023 a 2048;

II - Arbitragens

III – Premissas macroeconômicas;

IV – Premissas operacionais;

V – Demonstrativos Financeiros Projetados:

- Demonstrativo de Resultados;

- Fluxos de Caixa.

Este documento é cópia do original, assinado digitalmente por CAROLINA MACHADO LETIZIO VIEIRA e Tribunal de Justica do Estado de Sao Paulo, protocolado em 29/07/2022 às 00:58 , sob o número WJMJ22412974330
Para conferir o original, acesse o site https://esaj.tjsp.jus.br/pastadigital/pg/abrirConferenciaDocumento.do, informe o processo 1111746-12.2021.8.26.0100 e código D7FB378.

ANEXO I – PREMISSAS E PRESSUPOSTOS UTILIZADOS NAS PROJEÇÕES PARA OS ANOS DE 2023 a 2048

Este documento é cópia do original, assinado digitalmente por CAROLINA MACHADO LETIZIO VIEIRA e Tribunal de Justica do Estado de Sao Paulo, protocolado em 29/07/2022 às 00:58 , sob o número WJMJ22412974330
Para conferir o original, acesse o site https://esaj.tjsp.jus.br/pastadigital/pg/abrirConferenciaDocumento.do, informe o processo 1111746-12.2021.8.26.0100 e código D7FB378.

I – Premissas e pressupostos utilizados nas projeções para os anos de 2023 até 2048

Descrevemos a seguir, detalhadamente, todas as condições, hipóteses, premissas e pressupostos que foram preparados pelos consultores financeiros e jurídicos e adotados na elaboração das projeções e simulações dos demonstrativos financeiros, abrangendo de 2023 até o ano de 2048.

Este Parecer Técnico foi preparado pela equipe da **M S CARDIM & ASSOCIADOS LTDA**. ("**M S Cardim**") a partir dos demonstrativos financeiros projetados elaborados pela direção do **GRUPO COESA**, visando nos fornecer um maior e melhor entendimento sobre o seu modelo de negócios.

Ao mesmo tempo, dar subsídios que nos permitam atestar a viabilidade econômico-financeira das empresas e auxiliá-las no seu processo de recuperação judicial.

Os demonstrativos financeiros históricos, os dados e informações necessárias, as premissas e pressupostos adotados para a elaboração das projeções dos demonstrativos financeiros (DRE e Fluxo de Caixa), e demais demonstrativos financeiros auxiliares, foram fornecidos pela diretoria do **GRUPO COESA** e foram objeto de análise crítica pelos analistas da **M S CARDIM**, que emitiu um Parecer Técnico sobre os mesmos, apresentado no item IV deste Laudo.

As projeções dos demonstrativos financeiros foram preparadas de acordo com as condições do mercado e das empresas, disponíveis na data de sua elaboração e poderão sofrer variações em virtude de vários fatores internos e externos.

No decorrer do trabalho foram recebidas sugestões e/ou complementação das informações que se tornaram necessárias ao aprofundamento e detalhamento da análise, chegando-se às projeções finais consideradas como factíveis pela diretoria do **GRUPO COESA**.

Foi desenvolvida uma modelagem econômico-financeira construída especificamente para as empresas, refletindo o mais próximo possível da realidade do seu funcionamento contábil, organizacional e operacional, de tal forma que as projeções dos demonstrativos financeiros consolidados e incluindo os demonstrativos dos fluxos de caixa, demonstrem o possível e provável comportamento futuro das empresas, no seu processo de recuperação e principalmente nas condições de pagamento aos credores.

Este documento é cópia do original, assinado digitalmente por CAROLINA MACHADO LETIZIO VIEIRA e Tribunal de Justica do Estado de Sao Paulo, protocolado em 29/07/2022 às 00:58 , sob o número WJMJ22412974330
Para conferir o original, acesse o site https://esaj.tjsp.jus.br/pastadigital/pg/abrirConferenciaDocumento.do, informe o processo 1111746-12.2021.8.26.0100 e código D7FB378.

1. MOEDA UTILIZADA E PERÍODOS DE ANÁLISE

As projeções financeiras anuais foram realizadas em moeda corrente para o período de 2023 até o ano de 2048, considerando a sua capacidade de crescimento das receitas e a variação do IPCA no período.

2. MEMÓRIAS DE CÁLCULOS HISTÓRICOS E DAS PROJEÇÕES

As premissas básicas, os dados e informações históricas necessárias para a elaboração das projeções, bem como as premissas e pressupostos do comportamento futuro das empresas, foram fornecidas pela Diretoria do **GRUPO COESA** e seus consultores financeiros, tendo como fundamento o Plano de Recuperação Judicial (de 2023 a 2048).

Na modelagem financeira construída, as simulações das estratégias financeiras, operacionais e administrativas das empresas, bem como o cronograma de pagamentos aos credores, foram realizadas com base nos seguintes parâmetros básicos ("*value drivers*"):

a) Volume das operações das empresas e as suas receitas brutas e líquidas;

b) Estrutura e comportamento dos custos e despesas operacionais em relação às receitas líquidas;

c) Níveis do capital de giro e de investimentos (CAPEX) para manutenção das operações das empresas;

d) Depreciação, amortização dos ativos e novos investimentos (CAPEX);

e) Recebimento de receitas não recorrentes originadas de decisão favorável nos procedimentos arbitrais utilizados como forma de pagamento dos credores;

f) Alíquotas de Imposto de Renda e Contribuição Social.

Os valores, as condições e o escalonamento de pagamento aos credores estão inseridos nesta modelagem financeira.

Neste anexo, são apresentados os demonstrativos financeiros consolidados e projetados do **GRUPO COESA.**

O objetivo deste item é, com base nas projeções operacionais, apresentar o fluxo de caixa disponível para regularização do passivo das empresas.

Este documento é cópia do original, assinado digitalmente por CAROLINA MACHADO LETIZIO VIEIRA e Tribunal de Justica do Estado de Sao Paulo, protocolado em 29/07/2022 às 00:58 , sob o número WJMJ22412974330
Para conferir o original, acesse o site https://esaj.tjsp.jus.br/pastadigital/pg/abrirConferenciaDocumento.do, informe o processo 1111746-12.2021.8.26.0100 e código D7FB378.

Para se estimar as projeções de demanda, foram utilizadas as premissas operacionais de crescimento fornecidas pelas empresas.

As premissas das projeções das receitas brutas têm papel central na determinação da projeção dos custos e dos demonstrativos dos fluxos de caixa das empresas.

Para a projeção dos tributos foram utilizadas as alíquotas médias do **GRUPO COESA** sobre as Receitas Brutas das empresas.

Estabelecida a estrutura de receitas e custos do **GRUPO COESA**, projeta-se uma retomada do EBITDA ajustado de R$ 64,4 milhões em 2023 para R$ 1.019,0 milhões em 2048, com a margem EBITDA variando de 14,3% em 2023 para 22,0% em 2048.

Este documento é cópia do original, assinado digitalmente por CAROLINA MACHADO LETIZIO VIEIRA e Tribunal de Justica do Estado de Sao Paulo, protocolado em 29/07/2022 às 00:58 , sob o número WJMJ22412974330
Para conferir o original, acesse o site https://esaj.tjsp.jus.br/pastadigital/pg/abrirConferenciaDocumento.do, informe o processo 1111746-12.2021.8.26.0100 e código D7FB378.

ANEXO II – ARBITRAGENS

Este documento é cópia do original, assinado digitalmente por CAROLINA MACHADO LETIZIO VIEIRA e Tribunal de Justica do Estado de Sao Paulo, protocolado em 29/07/2022 às 00:58 , sob o número WJMJ22412974330
Para conferir o original, acesse o site https://esaj.tjsp.jus.br/pastadigital/pg/abrirConferenciaDocumento.do, informe o processo 1111746-12.2021.8.26.0100 e código D7FB378.

(A) Arbitragem RNEST

Fase Atual: Assinatura de Termo Arbitral.

Expectativa de Término: Julho de 2025.

Objeto: Pagamento por serviços prestados e não pagos pelo Contratante.

(B) Arbitragem RODOANEL

Fase Atual: Elaboração de laudo pericial.

Expectativa de Término: Março de 2024.

Objeto: (i) Pagamento por serviços prestados e não pagos; (ii) descumprimento contratual; (iii) pagamentos realizados por valor inferior ao previsto na proposta.

(C) Arbitragem NIDCO (Trinidad e Tobago)

Fase Atual: Aguardando pronunciamento do Tribunal Arbitral sobre a forma de cálculo da atualização da condenação fixada em sentença arbitral.

Expectativa de Término: Julho 2025.

Objeto: Quebra indevida de contrato pela Contratante.

ESTIMATIVA DE RECEBIMENTOS NAS ARBITRAGENS ENTRE R$ 1.350.000.000,00 (um bilhão, trezentos e cinquenta milhões de reais) e R$ 1.735.000.000,00 (um bilhão, setecentos e trinta e cinco milhões de reais) em valor atual.

Este documento é cópia do original, assinado digitalmente por CAROLINA MACHADO LETIZIO VIEIRA e Tribunal de Justica do Estado de Sao Paulo, protocolado em 29/07/2022 às 00:58 , sob o número WJMJ22412974330
Para conferir o original, acesse o site https://esaj.tjsp.jus.br/pastadigital/pg/abrirConferenciaDocumento.do, informe o processo 1111746-12.2021.8.26.0100 e código D7FB378.

ANEXO III – PREMISSAS MACROECONÔMICAS

Este documento é cópia do original, assinado digitalmente por CAROLINA MACHADO LETIZIO VIEIRA e Tribunal de Justica do Estado de Sao Paulo, protocolado em 29/07/2022 às 00:58 , sob o número WJMJ22412974330
Para conferir o original, acesse o site https://esaj.tjsp.jus.br/pastadigital/pg/abrirConferenciaDocumento.do, informe o processo 1111746-12.2021.8.26.0100 e código D7FB378.

PREMISSAS MACROECONÔMICAS (ITAÚ-BBA)

	2015	2016	2017	2018	2019	2020	2021	2022P	2023P	2024P	2025P	2026P
Atividade econômica												
Mundo – Crescimento real do PIB	3,5%	3,3%	3,8%	3,6%	2,8%	-3,1%	6,1%	**3,0%**	**3,0%**	**3,0%**	**3,0%**	**3,0%**
EUA – Crescimento real do PIB	2,7%	1,7%	2,3%	2,9%	2,3%	-3,4%	5,7%	**2,7%**	**2,0%**	**1,5%**	**1,4%**	**1,4%**
Zona do Euro – Crescimento real do PIB	1,9%	1,8%	2,8%	1,8%	1,6%	-6,5%	5,4%	**2,5%**	**2,0%**	**1,5%**	**1,2%**	**1,2%**
China – Crescimento real do PIB	7,1%	6,8%	7,0%	6,7%	6,0%	2,3%	8,1%	**4,2%**	**5,0%**	**4,8%**	**4,8%**	**4,8%**
Japão – Crescimento real do PIB	1,6%	0,8%	1,7%	0,6%	0,3%	-4,8%	2,2%	**2,0%**	**0,9%**	**0,9%**	**0,9%**	**0,9%**
Inflação												
EUA – CPI	0,6%	2,1%	2,1%	1,9%	2,3%	1,3%	7,1%	**6,9%**	**2,5%**	**2,5%**	**2,5%**	**2,5%**
Zona do Euro – CPI	0,2%	1,1%	1,4%	1,6%	1,3%	-0,3%	5,0%	**7,0%**	**2,8%**	**2,0%**	**2,0%**	**2,0%**
Brasil												
Atividade econômica												
PIB nominal – Bilhões de reais	5.996	6.269	6.585	7.004	7.389	7.468	8.679	**9.693**	**10.531**	**11.111**	**11.652**	**12.203**
PIB nominal – Bilhões de dólares	1.800	1.798	2.063	1.916	1.872	1.447	1.609	**1.921**	**1.955**	**2.042**	**2.159**	**2.260**
Crescimento real do PIB	-3,5%	-3,3%	1,3%	1,8%	1,2%	-3,9%	4,6%	**1,6%**	**0,2%**	**1,9%**	**1,9%**	**1,9%**
Taxa de desemprego - média do ano	8,6%	11,6%	12,8%	12,4%	12,0%	13,8%	13,2%	**10,6%**	**11,7%**	**11,6%**	**10,8%**	**10,0%**
Taxa de desemprego - fim de período	9,7%	12,8%	12,5%	12,4%	11,7%	15,0%	11,9%	**11,0%**	**12,3%**	**11,3%**	**10,5%**	**9,7%**
Inflação												
IPCA	10,7%	6,3%	2,9%	3,7%	4,3%	4,5%	10,1%	**8,7%**	**5,6%**	**3,5%**	**3,0%**	**3,0%**
INPC	11,3%	6,6%	2,1%	3,4%	4,5%	5,4%	10,2%	**8,7%**	**5,3%**	**3,5%**	**3,0%**	**3,0%**
IGP-M	10,5%	7,2%	-0,5%	7,5%	7,3%	23,1%	17,8%	**12,7%**	**4,5%**	**3,5%**	**3,0%**	**3,0%**
IPA-M (preços por atacado)	11,2%	7,6%	-2,5%	9,4%	9,1%	31,6%	20,6%	**14,5%**	**4,4%**	**3,5%**	**3,0%**	**3,0%**
Taxa de juros												
Selic – final do ano	14,25%	13,75%	7,00%	6,50%	4,50%	2,00%	9,25%	**13,75%**	**9,75%**	**9,25%**	**7,75%**	**7,00%**
Selic – média do ano	13,58%	14,17%	9,92%	6,56%	5,96%	2,81%	4,81%	**12,63%**	**12,67%**	**9,31%**	**8,31%**	**7,15%**
Taxa real de juros (Selic/IPCA) – fim de período	3,23%	7,02%	3,94%	2,65%	0,19%	-2,41%	-0,74%	**4,68%**	**3,97%**	**5,56%**	**4,61%**	**3,88%**
CDI - final do ano (anualizado)	14,14%	13,63%	6,99%	6,40%	4,59%	1,90%	8,76%	**13,63%**	**9,89%**	**9,14%**	**7,64%**	**6,89%**
CDI - acumulado no ano	13,33%	14,06%	10,05%	6,48%	5,94%	2,78%	4,40%	**12,41%**	**12,70%**	**9,21%**	**8,24%**	**7,05%**
TJLP (Taxa nominal) – fim de período	7,00%	7,50%	7,00%	6,98%	5,57%	4,55%	5,32%	**7,42%**	**6,80%**	**6,18%**	**5,62%**	**5,27%**
TLP (Taxa real) – fim de período	-	-	-	2,98%	1,68%	1,83%	4,10%	**6,26%**	**5,62%**	**5,45%**	**4,87%**	**4,70%**
Taxa de câmbio												
BRL / USD – dez	3,96	3,26	3,31	3,88	4,03	5,19	5,57	**5,25**	**5,50**	**5,40**	**5,40**	**5,40**
BRL / USD – média do ano	3,33	3,49	3,19	3,66	3,95	5,16	5,40	**5,04**	**5,39**	**5,45**	**5,40**	**5,40**

Este documento é cópia do original, assinado digitalmente por CAROLINA MACHADO LETIZIO VIEIRA e Tribunal de Justica do Estado de Sao Paulo, protocolado em 29/07/2022 às 00:58 , sob o número WJMJ22412974330
Para conferir o original, acesse o site https://esaj.tjsp.jus.br/pastadigital/pg/abrirConferenciaDocumento.do, informe o processo 1111746-12.2021.8.26.0100 e código D7FB378.

ANEXO IV – PREMISSAS OPERACIONAIS – 2023 a 2035

Grupo COESA	*2023*	*2024*	*2025*	*2026*	*2027*	*2028*	*2029*	*2030*	*2031*	*2032*	*2033*	*2034*	*2035*
Modelo Econômico Financeiro													
! Macroeconômico													
IPCA	3,50%	3,00%	3,00%	3,00%	3,00%	3,00%	3,00%	3,00%	3,00%	3,00%	3,00%	3,00%	3,00%
IPCA, acumulado	1,0540	1,0909	1,1236	1,1573	1,1920	1,2278	1,2646	1,3026	1,3417	1,3819	1,4234	1,4661	1,5100
! Premissas de Projeção													
Crescimento de Receita	25,00%	17,50%	8,75%	6,00%	6,00%	6,00%	6,00%	6,00%	6,00%	6,00%	6,00%	6,00%	6,00%
Crescimento de Receita, Acumulado	1,2500	1,4688	1,5973	1,6931	1,7947	1,9024	2,0165	2,1375	2,2658	2,4017	2,5458	2,6985	2,8605
PIS/COFINS	3,65%	3,65%	3,65%	3,65%	3,65%	3,65%	3,65%	3,65%	3,65%	3,65%	3,65%	3,65%	3,65%
ISS	3,00%	3,00%	3,00%	3,00%	3,00%	3,00%	3,00%	3,00%	3,00%	3,00%	3,00%	3,00%	3,00%
Custo de Construção sobre Receita Bruta	70,00%	69,44%	68,88%	68,33%	67,79%	67,24%	66,71%	66,17%	65,64%	65,12%	65,00%	65,00%	65,00%
Despesas Administrativas e Comerciais sobre Receita Bruta	10,00%	9,90%	9,80%	9,70%	9,61%	9,51%	9,41%	9,32%	9,23%	9,14%	9,04%	8,95%	8,86%
IR / CSLL	34,00%	34,00%	34,00%	34,00%	34,00%	34,00%	34,00%	34,00%	34,00%	34,00%	34,00%	34,00%	34,00%
% do IR/CSLL, por uso de prejuízos acumulados	30,00%	30,00%	30,00%	30,00%	30,00%	30,00%	30,00%	0,00%	0,00%	0,00%	0,00%	0,00%	0,00%

Este documento é cópia do original, assinado digitalmente por CAROLINA MACHADO LETIZIO VIEIRA e Tribunal de Justica do Estado de Sao Paulo, protocolado em 29/07/2022 às 00:58 , sob o número WJMJ22412974330
Para conferir o original, acesse o site https://esaj.tjsp.jus.br/pastadigital/pg/abrirConferenciaDocumento.do, informe o processo 1111746-12.2021.8.26.0100 e código D7FB378.

ANEXO IV – PREMISSAS OPERACIONAIS – 2036 a 2048

Grupo COESA	*2036*	*2037*	*2038*	*2039*	*2040*	*2041*	*2042*	*2043*	*2044*	*2045*	*2046*	*2047*	*2048*
Modelo Econômico Financeiro													
! Macroeconômico													
IPCA	3,00%	3,00%	3,00%	3,00%	3,00%	3,00%	3,00%	3,00%	3,00%	3,00%	3,00%	3,00%	3,00%
IPCA, acumulado	1,5553	1,6020	1,6501	1,6996	1,7506	1,8031	1,8572	1,9129	1,9703	2,0294	2,0903	2,1530	2,2176
! Premissas de Projeção													
Crescimento de Receita	6,00%	6,00%	6,00%	6,00%	6,00%	6,00%	6,00%	6,00%	6,00%	6,00%	6,00%	6,00%	6,00%
Crescimento de Receita, Acumulado	3,0321	3,2140	3,4069	3,6113	3,8279	4,0576	4,3011	4,5591	4,8327	5,1226	5,4300	5,7558	6,1012
PIS/COFINS	3,65%	3,65%	3,65%	3,65%	3,65%	3,65%	3,65%	3,65%	3,65%	3,65%	3,65%	3,65%	3,65%
ISS	3,00%	3,00%	3,00%	3,00%	3,00%	3,00%	3,00%	3,00%	3,00%	3,00%	3,00%	3,00%	3,00%
Custo de Construção sobre Receita Bruta	65,00%	65,00%	65,00%	65,00%	65,00%	65,00%	65,00%	65,00%	65,00%	65,00%	65,00%	65,00%	65,00%
Despesas Administrativas e Comerciais sobre Receita Bruta	8,78%	8,69%	8,60%	8,51%	8,43%	8,35%	8,26%	8,18%	8,10%	8,02%	7,94%	7,86%	7,78%
IR / CSLL	34,00%	34,00%	34,00%	34,00%	34,00%	34,00%	34,00%	34,00%	34,00%	34,00%	34,00%	34,00%	34,00%
% do IR/CSLL, por uso de prejuízos acumulados	0,00%	0,00%	0,00%	0,00%	0,00%	0,00%	0,00%	0,00%	0,00%	0,00%	0,00%	0,00%	0,00%

Este documento é cópia do original, assinado digitalmente por CAROLINA MACHADO LETIZIO VIEIRA e Tribunal de Justica do Estado de Sao Paulo, protocolado em 29/07/2022 às 00:58 , sob o número WJMJ22412974330
Para conferir o original, acesse o site https://esaj.tjsp.jus.br/pastadigital/pg/abrirConferenciaDocumento.do, informe o processo 1111746-12.2021.8.26.0100 e código D7FB378.

ANEXO V – DEMONSTRATIVOS FINANCEIROS PROJETADOS

Este documento é cópia do original, assinado digitalmente por CAROLINA MACHADO LETIZIO VIEIRA e Tribunal de Justica do Estado de Sao Paulo, protocolado em 29/07/2022 às 00:58 , sob o número WJMJ22412974330
Para conferir o original, acesse o site https://esaj.tjsp.jus.br/pastadigital/pg/abrirConferenciaDocumento.do, informe o processo 1111746-12.2021.8.26.0100 e código D7FB378.

DEMONSTRATIVO DE RESULTADO - PROJETADO (DRE) / 2023 a 2035

!	Demonstrativo de Resultado	2023	2024	2025	2026	2027	2028	2029	2030	2031	2032	2033	2034	2035
+	**Receita Bruta**	**482.344**	**586.591**	**657.055**	**717.372**	**783.227**	**855.127**	**933.628**	**1.019.335**	**1.112.910**	**1.215.075**	**1.326.619**	**1.448.403**	**1.581.366**
	. *Em Andamento, Recebimentos*	*0*	*0*	*0*	*0*	*0*	*0*	*0*	*0*	*0*	*0*	*0*	*0*	*0*
	. *Obras Pendentes, Recebimentos*	*0*	*0*	*0*	*0*	*0*	*0*	*0*	*0*	*0*	*0*	*0*	*0*	*0*
	. *Obras Novas, Recebimentos*	*0*	*0*	*0*	*0*	*0*	*0*	*0*	*0*	*0*	*0*	*0*	*0*	*0*
	- **Impostos sobre Receita, DRE**	**-32.076**	**-39.008**	**-43.694**	**-47.705**	**-52.085**	**-56.866**	**-62.086**	**-67.786**	**-74.009**	**-80.803**	**-88.220**	**-96.319**	**-105.161**
.	PIS / COFINS	-17.606	-21.411	-23.983	-26.184	-28.588	-31.212	-34.077	-37.206	-40.621	-44.350	-48.422	-52.867	-57.720
.	ISS	-14.470	-17.598	-19.712	-21.521	-23.497	-25.654	-28.009	-30.580	-33.387	-36.452	-39.799	-43.452	-47.441
=	**Receita Líquida**	**450.268**	**547.582**	**613.361**	**669.667**	**731.143**	**798.262**	**871.542**	**951.549**	**1.038.902**	**1.134.273**	**1.238.399**	**1.352.084**	**1.476.206**
-	Custos Operacionais (de Construção)	-337.641	-407.329	-452.609	-490.205	-530.924	-575.026	-622.791	-674.523	-730.553	-791.237	-862.303	-941.462	-1.027.888
	. *Em Andamento, Despesas*	*0*	*0*	*0*	*0*	*0*	*0*	*0*	*0*	*0*	*0*	*0*	*0*	*0*
	. *Obras Pendentes, Despesas*	*0*	*0*	*0*	*0*	*0*	*0*	*0*	*0*	*0*	*0*	*0*	*0*	*0*
	. *Obras Novas, Despesas*	*0*	*0*	*0*	*0*	*0*	*0*	*0*	*0*	*0*	*0*	*0*	*0*	*0*
-	Despesas Operacionais	-48.234	-58.072	-64.398	-69.607	-75.236	-81.322	-87.899	-95.009	-102.693	-110.999	-119.977	-129.681	-140.170
=	**EBITDA, DRE**	**64.393**	**82.181**	**96.354**	**109.856**	**124.982**	**141.914**	**160.852**	**182.018**	**205.656**	**232.037**	**256.120**	**280.941**	**308.147**
	Margem EBITDA	**14,30%**	**15,01%**	**15,71%**	**16,40%**	**17,09%**	**17,78%**	**18,46%**	**19,13%**	**19,80%**	**20,46%**	**20,68%**	**20,78%**	**20,87%**
=	**Lucro Operacional**	**64.393**	**82.181**	**96.354**	**109.856**	**124.982**	**141.914**	**160.852**	**182.018**	**205.656**	**232.037**	**256.120**	**280.941**	**308.147**
-	Impostos Sobre Resultado, DRE	-15.326	-19.559	-22.932	-26.146	-29.746	-33.776	-38.283	-61.886	-69.923	-78.893	-87.081	-95.520	-104.770
=	**Lucro Líquido**	**49.067**	**62.622**	**73.422**	**83.710**	**95.236**	**108.138**	**122.569**	**120.132**	**135.733**	**153.145**	**169.039**	**185.421**	**203.377**
	Margem Líquida	**11%**	**11%**	**12%**	**13%**	**13%**	**14%**	**14%**	**13%**	**13%**	**14%**	**14%**	**14%**	**14%**

Este documento é cópia do original, assinado digitalmente por CAROLINA MACHADO LETIZIO VIEIRA e Tribunal de Justica do Estado de Sao Paulo, protocolado em 29/07/2022 às 00:58 , sob o número WJMJ22412974330
Para conferir o original, acesse o site https://esaj.tjsp.jus.br/pastadigital/pg/abrirConferenciaDocumento.do, informe o processo 1111746-12.2021.8.26.0100 e código D7FB378.

DEMONSTRATIVO DE RESULTADO - PROJETADO (FC) / 2036 a 2048

!	Demonstrativo de Resultado	2036	2037	2038	2039	2040	2041	2042	2043	2044	2045	2046	2047	2048
+	**Receita Bruta**	**1.726.536**	**1.885.032**	**2.058.078**	**2.247.009**	**2.453.285**	**2.678.496**	**2.924.382**	**3.192.840**	**3.485.943**	**3.805.953**	**4.155.339**	**4.536.799**	**4.953.278**
	. *Em Andamento, Recebimentos*	*0*	*0*	*0*	*0*	*0*	*0*	*0*	*0*	*0*	*0*	*0*	*0*	*0*
	. *Obras Pendentes, Recebimentos*	*0*	*0*	*0*	*0*	*0*	*0*	*0*	*0*	*0*	*0*	*0*	*0*	*0*
	. *Obras Novas, Recebimentos*	*0*	*0*	*0*	*0*	*0*	*0*	*0*	*0*	*0*	*0*	*0*	*0*	*0*
	- **Impostos sobre Receita, DRE**	**-114.815**	**-125.355**	**-136.862**	**-149.426**	**-163.143**	**-178.120**	**-194.471**	**-212.324**	**-231.815**	**-253.096**	**-276.330**	**-301.697**	**-329.393**
.	PIS / COFINS	-63.019	-68.804	-75.120	-82.016	-89.545	-97.765	-106.740	-116.539	-127.237	-138.917	-151.670	-165.593	-180.795
.	ISS	-51.796	-56.551	-61.742	-67.410	-73.599	-80.355	-87.731	-95.785	-104.578	-114.179	-124.660	-136.104	-148.598
=	**Receita Líquida**	**1.611.721**	**1.759.677**	**1.921.216**	**2.097.583**	**2.290.141**	**2.500.376**	**2.729.911**	**2.980.517**	**3.254.128**	**3.552.857**	**3.879.009**	**4.235.102**	**4.623.885**
-	Custos Operacionais (de Construção)	-1.122.248	-1.225.271	-1.337.751	-1.460.556	-1.594.635	-1.741.023	-1.900.848	-2.075.346	-2.265.863	-2.473.869	-2.700.971	-2.948.920	-3.219.630
	. *Em Andamento, Despesas*	*0*	*0*	*0*	*0*	*0*	*0*	*0*	*0*	*0*	*0*	*0*	*0*	*0*
	. *Obras Pendentes, Despesas*	*0*	*0*	*0*	*0*	*0*	*0*	*0*	*0*	*0*	*0*	*0*	*0*	*0*
	. *Obras Novas, Despesas*	*0*	*0*	*0*	*0*	*0*	*0*	*0*	*0*	*0*	*0*	*0*	*0*	*0*
-	Despesas Operacionais	-151.507	-163.761	-177.007	-191.323	-206.798	-223.524	-241.603	-261.145	-282.267	-305.097	-329.774	-356.446	-385.277
=	**EBITDA, DRE**	**337.966**	**370.645**	**406.458**	**445.704**	**488.708**	**535.829**	**587.459**	**644.026**	**705.998**	**773.891**	**848.265**	**929.736**	**1.018.978**
	Margem EBITDA	**20,97%**	**21,06%**	**21,16%**	**21,25%**	**21,34%**	**21,43%**	**21,52%**	**21,61%**	**21,70%**	**21,78%**	**21,87%**	**21,95%**	**22,04%**
=	**Lucro Operacional**	**337.966**	**370.645**	**406.458**	**445.704**	**488.708**	**535.829**	**587.459**	**644.026**	**705.998**	**773.891**	**848.265**	**929.736**	**1.018.978**
-	Impostos Sobre Resultado, DRE	-114.908	-126.019	-138.196	-151.539	-166.161	-182.182	-199.736	-218.969	-240.039	-263.123	-288.410	-316.110	-346.452
=	**Lucro Líquido**	**223.057**	**244.626**	**268.263**	**294.164**	**322.547**	**353.647**	**387.723**	**425.057**	**465.959**	**510.768**	**559.855**	**613.626**	**672.525**
	Margem Líquida	**14%**	**14%**	**14%**	**14%**	**14%**	**14%**	**14%**	**14%**	**14%**	**14%**	**14%**	**14%**	**15%**

Este documento é cópia do original, assinado digitalmente por CAROLINA MACHADO LETIZIO VIEIRA e Tribunal de Justica do Estado de Sao Paulo, protocolado em 29/07/2022 às 00:58 , sob o número WJMJ22412974330
Para conferir o original, acesse o site https://esaj.tjsp.jus.br/pastadigital/pg/abrirConferenciaDocumento.do, informe o processo 1111746-12.2021.8.26.0100 e código D7FB378.

DEMONSTRATIVO DO FLUXO DE CAIXA - PROJETADO (FC) / 2023 a 2035

!	Demonstrativo de Fluxo de Caixa	2023	2024	2025	2026	2027	2028	2029	2030	2031	2032	2033	2034	2035
=	**EBITDA, DFC**	**64.393**	**82.181**	**96.354**	**109.856**	**124.982**	**141.914**	**160.852**	**182.018**	**205.656**	**232.037**	**256.120**	**280.941**	**308.147**
-	Impostos Sobre Resultado, DFC	-15.326	-19.559	-22.932	-26.146	-29.746	-33.776	-38.283	-61.886	-69.923	-78.893	-87.081	-95.520	-104.770
=	**Fluxo de Caixa, após atividades operacionais, de investimentos e de financiamentos**	**49.067**	**62.622**	**73.422**	**83.710**	**95.236**	**108.138**	**122.569**	**120.132**	**135.733**	**153.145**	**169.039**	**185.421**	**203.377**
+/-	Recuperação de Crédito	-68.986	-31.291	-32.060	-59.217	-61.407	-65.806	-68.312	-70.991	-73.854	-491.460	-5.342	-7.420	-7.427
-	ME/EPP	-5.291	-1.376	-1.378	-1.380	-1.382	-1.383	-1.385	-1.387	-1.388	-1.390	-1.392	-1.394	-1.395
-	Extraconcursal	0	0	0	0	0	0	0	0	0	0	0	0	0
-	Fiscal	-17.591	-29.289	-28.803	-30.819	-32.976	-35.285	-37.754	-40.397	-43.225	-26.599	0	0	0
-	Obrigações ilíquidas / obrigações de fazer	0	0	0	0	0	0	0	0	0	0	0	0	0
-	Quirografário	-9.452	-627	-1.880	-27.018	-27.049	-29.139	-29.173	-29.207	-29.241	-463.471	-3.950	-6.026	-6.031
-	Trabalhista	-36.652	0	0	0	0	0	0	0	0	0	0	0	0
=	**Fluxo de Caixa, após atividades de recuperação**	**-19.918**	**31.331**	**41.361**	**24.493**	**33.829**	**42.332**	**54.257**	**49.141**	**61.878**	**-338.315**	**163.697**	**178.001**	**195.950**
=	**Fluxo de Caixa, após atividades de recuperação - Acumulado**	**30**	**31.361**	**72.722**	**97.216**	**131.045**	**173.377**	**227.634**	**276.775**	**338.653**	**338**	**164.035**	**342.036**	**537.986**

Este documento é cópia do original, assinado digitalmente por CAROLINA MACHADO LETIZIO VIEIRA e Tribunal de Justica do Estado de Sao Paulo, protocolado em 29/07/2022 às 00:58 , sob o número WJMJ22412974330
Para conferir o original, acesse o site https://esaj.tjsp.jus.br/pastadigital/pg/abrirConferenciaDocumento.do, informe o processo 1111746-12.2021.8.26.0100 e código D7FB378.

DEMONSTRATIVO DO FLUXO DE CAIXA - PROJETADO (FC) / 2036 a 2048

!	Demonstrativo de Fluxo de Caixa	2036	2037	2038	2039	2040	2041	2042	2043	2044	2045	2046	2047	2048
=	**EBITDA, DFC**	**337.966**	**370.645**	**406.458**	**445.704**	**488.708**	**535.829**	**587.459**	**644.026**	**705.998**	**773.891**	**848.265**	**929.736**	**1.018.978**
-	Impostos Sobre Resultado, DFC	-114.908	-126.019	-138.196	-151.539	-166.161	-182.182	-199.736	-218.969	-240.039	-263.123	-288.410	-316.110	-346.452
=	**Fluxo de Caixa, após atividades operacionais, de investimentos e de financiamentos**	**223.057**	**244.626**	**268.263**	**294.164**	**322.547**	**353.647**	**387.723**	**425.057**	**465.959**	**510.768**	**559.855**	**613.626**	**672.525**
+/-	Recuperação de Crédito	-7.434	-7.441	-7.448	-11.627	-11.640	-11.652	-11.664	-11.676	-20.086	-20.109	-20.132	-20.155	-929.675
-	ME/EPP	-1.397	-1.399	-1.401	-1.402	-1.404	-1.406	-1.408	-1.409	-1.411	-1.413	-1.415	-1.416	-1.418
-	Extraconcursal	0	0	0	0	0	0	0	0	0	0	0	0	0
-	Fiscal	0	0	0	0	0	0	0	0	0	0	0	0	0
-	Obrigações ilíquidas / obrigações de fazer	0	0	0	0	0	0	0	0	0	0	0	0	0
-	Quirografário	-6.037	-6.042	-6.047	-10.225	-10.235	-10.246	-10.256	-10.267	-18.675	-18.696	-18.717	-18.738	-928.258
-	Trabalhista	0	0	0	0	0	0	0	0	0	0	0	0	0
=	**Fluxo de Caixa, após atividades de recuperação**	**215.624**	**237.185**	**260.815**	**282.537**	**310.908**	**341.996**	**376.059**	**413.381**	**445.873**	**490.659**	**539.723**	**593.471**	**-257.151**
=	**Fluxo de Caixa, após atividades de recuperação - Acumulado**	**753.610**	**990.795**	**1.251.610**	**1.534.147**	**1.845.055**	**2.187.051**	**2.563.110**	**2.976.490**	**3.422.363**	**3.913.022**	**4.452.745**	**5.046.216**	**4.789.065**

Este documento é cópia do original, assinado digitalmente por CAROLINA MACHADO LETIZIO VIEIRA e Tribunal de Justica do Estado de Sao Paulo, Protocolado em 29/07/2022 às 00:58 , sob o número WJMJ22412974330
Para conferir o original, acesse o site https://esaj.tjsp.jus.br/pastadigital/pg/abrirConferenciaDocumento.do, informe o processo 1111746-12.2021.8.26.0100 e código D7FB378.

Praça Franklin D. Roosevelt, 200 – 10º. Andar

CEP. 01303 - 020 – Centro - São Paulo / SP

(11) 3129 – 3043 / (11) 5084 – 9459 / (11) 9 7677 – 5582 / (11) 9 9112 - 7825

mscardim@mscardim.com.br

mariosergioneto@hotmail.com

www.mscardim.com.br

Este documento é cópia do original, assinado digitalmente por CAROLINA MACHADO LETIZIO VIEIRA e Tribunal de Justica do Estado de Sao Paulo, protocolado em 29/07/2022 às 00:58 , sob o número WJMJ22412974330
Para conferir o original, acesse o site https://esaj.tjsp.jus.br/pastadigital/pg/abrirConferenciaDocumento.do, informe o processo 1111746-12.2021.8.26.0100 e código D7FB378.

Solicitante: Grupo Coesa

Proprietários: Construtora Coesa

Coesa Engenharia

Coesa Construção e Montagem

Tipo: Avaliação dos Bens e Ativos do Imobilizado

Laudo de Avaliação Nº 21 7612

Endereço: Coesa - R. Joaquim Floriano, 466, Torre Corporate, 4º andar, Conjunto 403, São Paulo - SP

Este documento é cópia do original, assinado digitalmente por CAROLINA MACHADO LETIZIO VIEIRA e Tribunal de Justica do Estado de Sao Paulo, protocolado em 29/07/2022 às 00:58 , sob o número WJMJ22412974330
Para conferir o original, acesse o site https://esaj.tjsp.jus.br/pastadigital/pg/abrirConferenciaDocumento.do, informe o processo 1111746-12.2021.8.26.0100 e código D7FB379.

ÍNDICE

1. INFORMAÇÕES GERAIS 3
1.1. OBJETIVO 5
2. INFORMAÇÕES DO AVALIADOR 6
3. ESCOPO DE VERIFICAÇÃO 7
3.1. PRELIMINARES 7
3.2. LEVANTAMENTO DE CAMPO 7
3.3. DADOS OPERACIONAIS 7
3.4. DEPRECIAÇÃO 8
3.5. LOCALIZAÇÃO DOS ATIVOS 8
4. AVALIAÇÃO PATRIMONIAL 9
4.1. METODOLOGIA 10
4.2. DETERMINAÇÃO DOS VALORES 10
4.3. VALORES ESTABELECIDOS NO LAUDO 11
4.4. DETERMINAÇÃO DO VALOR DE MERCADO 12
4.5. DEPRECIAÇÃO E VIDA ÚTIL 12
5. GRAU DE FUNDAMENTAÇÃO DO LAUDO 13
6. PREMISSAS E LIMITES DO ESCOPO 15
7. RESULTADO DA AVALIAÇÃO 16
8. ENCERRAMENTO 17

Este documento é cópia do original, assinado digitalmente por CAROLINA MACHADO LETIZIO VIEIRA e Tribunal de Justica do Estado de Sao Paulo, protocolado em 29/07/2022 às 00:58 , sob o número WJMJ22412974330
Para conferir o original, acesse o site https://esaj.tjsp.jus.br/pastadigital/pg/abrirConferenciaDocumento.do, informe o processo 1111746-12.2021.8.26.0100 e código D7FB379.

1. INFORMAÇÕES GERAIS

Solicitante:	Grupo Coesa

OBJETO DA AVALIAÇÃO

Endereços:	Coesa - R. Joaquim Floriano, 466, Torre Corporate, 4º andar, Conjunto 403, São Paulo - SP
Tipo:	Bens e Ativos do Imobilizado
Proprietários:	Construtora Coesa Coesa Engenharia Coesa Construção e Montagem
Objetivo:	Valor de Mercado
Finalidade	Avaliação Patrimonial - Recuperação Judicial
Data base:	Novembro de 2021

RESUMO DOS VALORES TOTAIS

VALOR DE REPOSIÇÃO - VR

VALOR DE MERCADO - VM

VR – R$ 44.806.200,00

(quarenta e quatro milhões, oitocentos e seis mil e duzentos reais)

VM – R$ 9.861.144,00

(nove milhões, oitocentos e sessenta e um mil, cento e quarenta e quatro reais)

Este Relatório e seus anexos contém o detalhamento do serviço executado, bem como a metodologia, premissas adotadas, ressalvas e relação dos bens com seus respectivos valores de reposição e mercado.

Este documento é cópia do original, assinado digitalmente por CAROLINA MACHADO LETIZIO VIEIRA e Tribunal de Justica do Estado de Sao Paulo, protocolado em 29/07/2022 às 00:58 , sob o número WJMJ22412974330
Para conferir o original, acesse o site https://esaj.tjsp.jus.br/pastadigital/pg/abrirConferenciaDocumento.do, informe o processo 1111746-12.2021.8.26.0100 e código D7FB379.

RESUMO DE VALORES POR EMPRESA

VALOR DE REPOSIÇÃO - VR

VALOR DE MERCADO - VM

CONSTRUTORA COESA

VR – R$ 43.300.400,00

(quarenta e três milhões, trezentos mil e quatrocentos reais)

VM – R$ 9.002.965,00

(nove milhões, dois mil, novecentos e sessenta e cinco reais)

COESA ENGENHARIA

VR – R$ 245.400,00

(duzentos e quarenta e cinco mil e quatrocentos reais)

VM – R$ 142.439,00

(cento e quarenta e dois mil, quatrocentos e trinta e nove reais)

COESA CONSTRUÇÃO E MONTAGEM

VR – R$ 1.260.400,00

(um milhão, duzentos e setenta mil e quatrocentos reais)

VM – R$ 715.740,00

(setecentos e quinze mil, setecentos e quarenta reais)

Este documento é cópia do original, assinado digitalmente por CAROLINA MACHADO LETIZIO VIEIRA e Tribunal de Justica do Estado de Sao Paulo, protocolado em 29/07/2022 às 00:58 , sob o número WJMJ22412974330
Para conferir o original, acesse o site https://esaj.tjsp.jus.br/pastadigital/pg/abrirConferenciaDocumento.do, informe o processo 1111746-12.2021.8.26.0100 e código D7FB379.

1.1. OBJETIVO

De acordo com a solicitação de V.Sas. e como resultado do serviço prestado, apresentamos a seguir o Relatório de Avaliação Patrimonial de determinados bens do ativo imobilizado para a data-base de **Novembro de 2021**, de propriedade das empresas do **Grupo Coesa**.

Entendemos que o propósito deste trabalho é fornecer o valor de mercado dos referidos ativos à **CONTRATANTE**, para fins de suporte nos **planos de recuperação judicial**. Nenhum outro objetivo pode ser subentendido ou inferido, bem como, este documento é para uso restrito da finalidade descrita acima. Os valores estão submetidos às condições do mercado específico de cada bem ou grupo de bens, sendo, portanto, válidos enquanto perdurarem as condições existentes à época da avaliação.

Na estimativa do valor dos ativos, nos baseamos no conceito de valor de mercado que, conforme definido pela norma brasileira, é a quantia mais provável pela qual se negociaria voluntariamente e conscientemente um bem, numa data de referência, dentro das condições do mercado vigentes, conhecedoras do negócio e independentes entre si, com ausência de fatores que pressionem para a liquidação da transação ou que caracterizem uma transação compulsória.

Declaramos que a **ACTUAL INTELIGÊNCIA** e os profissionais responsáveis por esta avaliação não têm nenhum vínculo com os proprietários dos bens avaliando, quer através de seus sócios ou empregados, não tendo, portanto, quaisquer interesses pessoal ou financeiro nos ativos em análise.

Este documento é cópia do original, assinado digitalmente por CAROLINA MACHADO LETIZIO VIEIRA e Tribunal de Justica do Estado de Sao Paulo, protocolado em 29/07/2022 às 00:58 , sob o número WJMJ22412974330
Para conferir o original, acesse o site https://esaj.tjsp.jus.br/pastadigital/pg/abrirConferenciaDocumento.do, informe o processo 1111746-12.2021.8.26.0100 e código D7FB379.

2. INFORMAÇÕES DO AVALIADOR

Sediada em São José dos Campos/SP, a **ACTUAL INTELIGÊNCIA** reúne uma equipe multidisciplinar de especialistas, com mais de 20 anos de experiência na área de engenharia de avaliações, destaca-se no trabalho de engenharia consultiva, atendendo conceituadas companhia em todo território nacional.

Desenvolve trabalhos atendendo a todas as necessidades do Mercado de avaliações e gestão de ativos, com diligência e foco no cliente, visando sempre fornecer dados e ferramentas para a tomada de decisões, de modo preciso, com alto nível técnico e agilidade nas informações apresentadas.

De acordo com as exigências normativas e legislação vigente, a **ACTUAL INTELIGÊNCIA** atende as qualificações vinculadas as atividades de engenharia de avaliações, realizadas por profissionais habilitados e capacitados, com observância de suas atribuições e competências profissionais legalmente definidas, onde para as diversas finalidades de avaliação, possuí considerável acervo técnico junto ao CREA – Conselho Regional de Engenharia e Agronomia.

Nossos clientes atendidos mais recentemente são:

- **IOCHP-MAXION**
- **VOITH MÁQUINAS E EQUIPAMENTOS**
- **FRAPORT BRASIL**
- **UNIMED SÃO JOSÉ DOS CAMPOS**
- **GRUPO NAGUMO SUPERMERCADOS**
- **GJP HOTEIS E RESORTS**
- **SAFRAN CABIN BRAZIL**
- **MELHORAMENTOS FLORESTAL**
- **LAVORO AGROCOMERCIAL**
- **FUJI FILM**

Este documento é cópia do original, assinado digitalmente por CAROLINA MACHADO LETIZIO VIEIRA e Tribunal de Justica do Estado de Sao Paulo, protocolado em 29/07/2022 às 00:58 , sob o número WJMJ22412974330
Para conferir o original, acesse o site https://esaj.tjsp.jus.br/pastadigital/pg/abrirConferenciaDocumento.do, informe o processo 1111746-12.2021.8.26.0100 e código D7FB379.

3. ESCOPO DE VERIFICAÇÃO

Para o desenvolvimento dos estudos a **CONTRATANTE** disponibilizou os arquivos e documentos necessários para coleta de informações e análise dos dados. A caracterização destes bens para avaliação exigiu um minucioso levantamento técnico, para uma apreciação crítica de seus elementos conforme roteiro abaixo:

3.1. PRELIMINARES

- Identificação dos bens a serem avaliados, listados pela solicitante;
- Familiarização da equipe avaliadora com os bens, verificando sua natureza, operacionalidade geral das unidades componentes e eficiência operacional do conjunto, ainda estado e conservação na presente data.

3.2. LEVANTAMENTO DE CAMPO

Para coleta de informações, foram feitas consultas nas áreas de interesse, onde foram tratadas questões de ordem técnica tais como:

- Antecedentes internos: investimentos em substituições dos bens, informações relacionadas à sobrevivência dos ativos, informações contábeis, especificações técnicas e inventários físicos existentes;
- Antecedentes externos: informações referentes ao ambiente econômico onde a entidade opera, novas tecnologias, benchmarking, recomendações e manuais de fabricantes e taxas de vivência dos bens;
- Estado de conservação dos bens: informações referentes a manutenção, falhas e eficiência dos bens; e outros dados que servem de padrão de comparação, todos suportados, dentro do possível, pelos documentos relativos aos bens avaliados.

3.3. DADOS OPERACIONAIS

Levantamento das características originais e individuais de cada equipamento, tais como; Designação, Fabricante, Modelo e tipo, Data da aquisição, Capacidade e potência, Produção nominal, Características especiais dentre outros.

Este documento é cópia do original, assinado digitalmente por CAROLINA MACHADO LETIZIO VIEIRA e Tribunal de Justica do Estado de Sao Paulo, protocolado em 29/07/2022 às 00:58 , sob o número WJMJ22412974330
Para conferir o original, acesse o site https://esaj.tjsp.jus.br/pastadigital/pg/abrirConferenciaDocumento.do, informe o processo 1111746-12.2021.8.26.0100 e código D7FB379.

3.4. DEPRECIAÇÃO

Analisamos os fatores de depreciação sob dois prismas, a depreciação de ordem física, provinda das avarias bruscas, acidentais e desgaste constante. A depreciação de ordem funcional, é advinda da inadequação, superação e anulação.

3.5. LOCALIZAÇÃO DOS ATIVOS

Os Bens listados são de propriedade das seguintes empresas:

- Construtora Coesa
- Coesa Engenharia
- Coesa Construção e Montagem

Este documento é cópia do original, assinado digitalmente por CAROLINA MACHADO LETIZIO VIEIRA e Tribunal de Justica do Estado de Sao Paulo, protocolado em 29/07/2022 às 00:58 , sob o número WJMJ22412974330
Para conferir o original, acesse o site https://esaj.tjsp.jus.br/pastadigital/pg/abrirConferenciaDocumento.do, informe o processo 1111746-12.2021.8.26.0100 e código D7FB379.

4. AVALIAÇÃO PATRIMONIAL

4.1. METODOLOGIA

O presente laudo de avaliação foi executado segundo as diretrizes da norma NBR 14653-5 da ABNT - Associação Brasileira de Normas Técnicas e estudos publicados pelo IBAPE - Instituto Brasileiro de Avaliações e Perícias de Engenharia, assim como as demais determinações contidas na legislação vigente.

Os objetos da avaliação são assim definidos pela ABNT através da NBR 14653-5:

Máquina	*"Todo e qualquer aparelho, composto por um ou mais equipamentos, destinado a executar uma ou mais funções específicas a um trabalho ou à produção industrial."*
Equipamento	*"Qualquer unidade auxiliar de máquina."*
Instalação	*"Conjunto de materiais, sistemas, redes, equipamentos e serviços, para apoio operacional a uma máquina isolada, linha de produção ou unidade industrial, conforme grau de agregação."*

Durante a vistoria física dos bens, os mesmos foram caracterizados com informações referentes ao fabricante, modelo, tipo, capacidade de produção, equipamentos periféricos, número de série, ano de fabricação, características especiais, operacionalidade, obsolescência, condições de manutenção corretiva, preventiva e estado de conservação. Em equipamentos fabricados ou projetados pelo cliente, essas informações foram coletadas junto ao departamento técnico da empresa.

Este documento é cópia do original, assinado digitalmente por CAROLINA MACHADO LETIZIO VIEIRA e Tribunal de Justica do Estado de Sao Paulo, protocolado em 29/07/2022 às 00:58 , sob o número WJMJ22412974330
Para conferir o original, acesse o site https://esaj.tjsp.jus.br/pastadigital/pg/abrirConferenciaDocumento.do, informe o processo 1111746-12.2021.8.26.0100 e código D7FB379.

4.2. DETERMINAÇÃO DOS VALORES

Para os bens produzidos e comercializados normalmente no mercado, os valores e custos foram calculados pelo Método Comparativo direto de dados de mercado, conforme:

Comparativo direto de mercado	*"Identifica o valor de mercado do bem por meio de tratamento técnico dos atributos dos elementos comparáveis, constituintes da amostra."*

No método comparativo direto de dados de mercado, as características diferentes foram tratadas por critérios fundamentados, contempladas as diferentes funções, desempenhos operacionais, estruturas construtivas e itens opcionais.

Por sua vez, para os demais casos e as máquinas e equipamentos projetados internamente (pela empresa avaliando) e construídos sob encomenda, os valores e custos foram calculados pelo método do custo (comparativo direto ou quantificação), conforme:

Comparativo de custo direto	*"Identifica o custo do bem por meio de tratamento técnico dos atributos dos elementos comparáveis, constituintes da amostra."*
Quantificação do custo	*"Identifica o custo do bem ou de suas partes por meio de orçamentos sintéticos ou analíticos, a partir das quantidades de serviços e respectivos custos diretos e indiretos."*

4.3. VALORES ESTABELECIDOS NO LAUDO

O **Valor de reprodução ou reposição** foi determinado através de pesquisa efetuada junto a fornecedores nacionais e estrangeiros, representantes comerciais, fabricantes e revendedores ou ainda através de consultas ao nosso banco de dados.

A pesquisa visa determinar o custo para se repor o bem avaliando por outro novo, ou por seu similar de mercado, caso o mesmo tenha a produção descontinuada à época da execução da avaliação.

Este documento é cópia do original, assinado digitalmente por CAROLINA MACHADO LETIZIO VIEIRA e Tribunal de Justica do Estado de Sao Paulo, protocolado em 29/07/2022 às 00:58 , sob o número WJMJ22412974330
Para conferir o original, acesse o site https://esaj.tjsp.jus.br/pastadigital/pg/abrirConferenciaDocumento.do, informe o processo 1111746-12.2021.8.26.0100 e código D7FB379.

Para bens, objeto da avaliação, descontinuados ou fora de linha, foi empregada analogia por um bem de mercado, dotado de especificações técnicas, funcionais, capacidade de produção e outras características similares ao mesmo.

O **Valor de reprodução ou reposição** é o máximo valor que um bem poderá ter, quando adquirido diretamente do fabricante, revendedor, representante comercial ou ainda quando projetado e fabricado para uma finalidade específica. É o referencial inicial para determinar todo e qualquer valor para o qual se proponha a avaliação.

4.4. DETERMINAÇÃO DO VALOR DE MERCADO

O **Valor de Mercado** é representado pelo custo de reprodução, menos a depreciação física decorrente do desgaste relativo ao uso, idade, quebra, regime de trabalho, manutenção, vida útil ou quaisquer agentes externos, bem como a obsolescência tecnológica.

Valor de mercado	*"Custo de reprodução, descontada a depreciação do bem, tendo em vista o estado em que se encontra"*

A fórmula empregada para o cálculo de depreciação que gera o fator de depreciação é:

$$FD = \{(VU - I) / VU\} \times 1,0$$

Onde:

FD = fator de depreciação
VU =Vida Útil física inicial em quantidade de anos (diferenciada por classe e família de bem)
I = Idade do bem

O estado de conservação do bem afeta o resultado da avaliação, para estes casos o Fator de depreciação (FD) foi ajustado em função do estado operacional.

Este documento é cópia do original, assinado digitalmente por CAROLINA MACHADO LETIZIO VIEIRA e Tribunal de Justica do Estado de Sao Paulo, protocolado em 29/07/2022 às 00:58 , sob o número WJMJ22412974330
Para conferir o original, acesse o site https://esaj.tjsp.jus.br/pastadigital/pg/abrirConferenciaDocumento.do, informe o processo 1111746-12.2021.8.26.0100 e código D7FB379.

4.5. DEPRECIAÇÃO E VIDA ÚTIL

Para o cálculo de depreciação utilizamos o Método Linear, que é o mais utilizado no Brasil. Este método distribui o custo de depreciação dos bens exclusivamente em função do tempo, considerando o desgaste pelo uso, ação da natureza ou obsolescência normal.

Podem ser depreciados todos os bens físicos sujeitos a desgaste pelo uso ou por causas naturais ou obsolescência normal, tais como máquinas, equipamentos e instalações. O critério usual de cálculo das cotas de depreciação pelo método linear é o mais aceito pela legislação vigente.

4.5.1. Determinação da Vida Útil

Conforme recomendações do pronunciamento técnico CPC27 – Ativo imobilizado, *"o valor residual e a vida útil de um ativo são revisados pelo menos ao final de cada exercício e, se as expectativas diferirem das estimativas anteriores, a mudança deve ser contabilizada como mudança de estimativa contábil"*.

Os seguintes fatores foram considerados na determinação da vida útil:

- Expectativa de uso do ativo que é avaliado com base na capacidade ou produção física esperada do bem;
- Desgaste físico normal esperado, que depende de fatores operacionais tais como o número de turnos durante os quais o ativo será usado, o programa de reparos e manutenção e o cuidado e a manutenção do ativo enquanto estiver ocioso;
- Obsolescência técnica ou comercial proveniente de mudanças ou melhorias na produção, ou de mudança na demanda do mercado para o produto ou serviço derivado do ativo;

Fórmula para determinação do saldo de vida remanescente em quantidade de anos:

VUR = FD x VU

Onde:

VUR = Vida útil remanescente – em quantidade de anos
FD = Fator de depreciação
VU =Vida Útil física inicial em quantidade de anos (diferenciada por classe e família de bem)

Este documento é cópia do original, assinado digitalmente por CAROLINA MACHADO LETIZIO VIEIRA e Tribunal de Justica do Estado de Sao Paulo, protocolado em 29/07/2022 às 00:58 , sob o número WJMJ22412974330
Para conferir o original, acesse o site https://esaj.tjsp.jus.br/pastadigital/pg/abrirConferenciaDocumento.do, informe o processo 1111746-12.2021.8.26.0100 e código D7FB379.

5. GRAU DE FUNDAMENTAÇÃO DO LAUDO

Para a realização deste trabalho foram seguidos os critérios e diretrizes da NBR 14653-5 da Associação Brasileira de Normas Técnicas - ABNT, atendendo o **Grau I de Fundamentação**.

Tabela 1 - Graus de Fundamentação para avaliação de máquinas, equipamentos ou instalações isoladas

Item	Pontuação	Descrição	Grau		
			III	II	I
1	1	Vistoria	Caracterização completa e identificação do bem, incluindo seus componentes, acessórios, painéis e acionamentos	Caracterização sintética do bem e seus principais complementos, com fotografias	Caracterização sintética do bem, com fotografia
2	1	Funcionamento	O funcionamento foi observado pelo engenheiro de avaliações e as condições de produção, eficiência e manutenção estão relatadas no laudo	O Funcionamento foi observado pelo engenheiro de avaliações	Não foi possível observar o funcionamento
3	1	Fontes de informação e dados de mercado	Para custo de reedição: cotação direta do bem novo no fabricante, para a mesma especificação ou pelo menos três cotações de bens novos similares Para valor de mercado: no mínimo três dados de mercado de bens similares no estado do avaliando As informações e condições de fornecimento devem estar documentadas no laudo	Para custo de reedição: cotação direta do bem novo no fabricante, para a mesma especificação ou pelo menos duas cotações de bens novos similares Para valor de mercado: no mínimo dois dados de mercado de bens similares no estado do avaliando As informações e condições de fornecimento devem estar documentadas no laudo	Para custo de reedição: uma cotação direta para bem novo similar Para valor de mercado: um dado de mercado de bem similar no estado do avaliando Citada a fonte da informação
4	2	Depreciação	Implícita no valor de mercado do bem	Calculada por metodologia consagrada	Arbitrada
Total	**5**	**Laudo enquadrado no Grau I**			

Conforme as especificações observadas na tabela 1, de acordo com os pontos mínimos e os itens obrigatórios atingidos, o presente laudo, alcança um mínimo de **5 pontos.**

Este documento é cópia do original, assinado digitalmente por CAROLINA MACHADO LETIZIO VIEIRA e Tribunal de Justica do Estado de Sao Paulo, protocolado em 29/07/2022 às 00:58 , sob o número WJMJ22412974330
Para conferir o original, acesse o site https://esaj.tjsp.jus.br/pastadigital/pg/abrirConferenciaDocumento.do, informe o processo 1111746-12.2021.8.26.0100 e código D7FB379.

Para fins de enquadramento global do laudo em graus de fundamentação, conforme a norma NBR 15.653-5, foram considerados os seguintes critérios:

- O atendimento a cada exigência do grau I terá 1 ponto; do grau II, 2 pontos; e do grau III, 3 pontos.
- O enquadramento global do laudo considerou a somo de pontos obtidos para o conjunto de itens, atendendo a tabela 2.

Tabela 2 – Enquadramento segundo seu grau de fundamentação, para avaliação de máquinas, equipamentos ou instalações isoladas

Graus	III	II	I
Pontos mínimos	10	6	4
Restrições	Todos os itens no mínimo no grau II	Itens 2 e 4 no mínimo no grau II e os demais no mínimo no grau I	Todos os itens no mínimo no grau I

O grau de agregação do presente laudo considerou as máquinas, equipamentos e instalações isoladas para avaliação. Foram coletadas informações relativas aos itens principais e secundários, bem como suas condições de manutenção e suas principais características.

Este documento é cópia do original, assinado digitalmente por CAROLINA MACHADO LETIZIO VIEIRA e Tribunal de Justica do Estado de Sao Paulo, protocolado em 29/07/2022 às 00:58 , sob o número WJMJ22412974330
Para conferir o original, acesse o site https://esaj.tjsp.jus.br/pastadigital/pg/abrirConferenciaDocumento.do, informe o processo 1111746-12.2021.8.26.0100 e código D7FB379.

6. PREMISSAS E LIMITES DO ESCOPO

A metodologia de avaliação patrimonial empregada neste trabalho é amparada nas mais recentes normas e diretrizes da ABNT – Associação Brasileira de Normas Técnicas e ASA – American Society of Appraisers, que disciplinam conceitos, estabelecem os critérios a serem empregados em trabalhos de avaliação patrimonial, definem os métodos para determinação dos valores e visam os graus de fundamentação das avaliações, entre outras prescrições.

Ressaltamos, ainda, que todas as atividades relacionadas à avaliação patrimonial foram desenvolvidas por profissionais tecnicamente habilitados nas respectivas modalidades de engenharia, atendendo ao disposto nas Leis 5.194 (24/12/1966) e 8.708 (set/1990) e nas Resoluções 218 (29/06/1973) e 345 (jul/1990) do Conselho Federal de Engenharia, Arquitetura e Agronomia – CONFEA.

Não foram avaliados e analisados neste trabalho, os seguintes ativos:

- Ativos sem substância física, como Marcas, Patentes, Carteira de Clientes, dentre outros de acordo com Pronunciamento Técnico CPC 4 – Ativo Intangível;
- Itens de almoxarifado classificados como Estoques de acordo com o Pronunciamento Técnico CPC 16 - Estoques;
- Benfeitorias realizadas em imóveis de terceiros.

A documentação fornecida pela contratante utilizada na elaboração do presente Laudo, relação de ativos do imobilizado, é considerada por nós como fidedigna.

Este documento é cópia do original, assinado digitalmente por CAROLINA MACHADO LETIZIO VIEIRA e Tribunal de Justica do Estado de Sao Paulo, protocolado em 29/07/2022 às 00:58 , sob o número WJMJ22412974330
Para conferir o original, acesse o site https://esaj.tjsp.jus.br/pastadigital/pg/abrirConferenciaDocumento.do, informe o processo 1111746-12.2021.8.26.0100 e código D7FB379.

7. RESULTADO DA AVALIAÇÃO

Os bens do ativo imobilizado de propriedade das empresas citadas foram avaliados conforme objetivo, premissas e ressalvas descritos anteriormente e apresentam, na data base de **Novembro de 2021**, Valores de Reposição e Mercado conforme quadro abaixo, considerando-os livres de quaisquer ônus ou outros gravames.

VALORES TOTAIS APURADOS

VALOR DE REPOSIÇÃO - VR

VALOR DE MERCADO - VM

VR – R$ 44.806.200,00

(quarenta e quatro milhões, oitocentos e seis mil e duzentos reais)

VM – R$ 9.861.144,00

(nove milhões, oitocentos e sessenta e um mil, cento e quarenta e quatro reais)

A **ACTUAL INTELIGÊNCIA** se responsabiliza pela manutenção do mais absoluto sigilo com relação às informações que venha a conhecer por ocasião da execução dos serviços.

Salienta-se que os valores e resultados desta avaliação devem ser perfeitamente compreendidos e utilizados para a finalidade à que se propõem.

Este documento é cópia do original, assinado digitalmente por CAROLINA MACHADO LETIZIO VIEIRA e Tribunal de Justica do Estado de Sao Paulo, protocolado em 29/07/2022 às 00:58 , sob o número WJMJ22412974330
Para conferir o original, acesse o site https://esaj.tjsp.jus.br/pastadigital/pg/abrirConferenciaDocumento.do, informe o processo 1111746-12.2021.8.26.0100 e código D7FB379.

8. ENCERRAMENTO

Este Laudo que consta de 17 (dezessete) folhas foi redigido impresso e rubricado, sendo que esta última folha está datada e assinada.

O presente laudo apresenta as reais condições dos bens, conforme vistoria efetuada.

Em anexo:

I - Documentação Fotográfica

II - Listagem dos Bens

No anseio de termos atingido as expectativas de V.Sas., colocamo-nos à disposição para quaisquer esclarecimentos adicionais.

Atenciosamente,

São José dos Campos, 20 de Dezembro de 2021.

ENGENHEIRO RESPONSÁVEL
ALEXANDRE BESSA FERNANDES
CREA-SP 5069652859

ACTUAL INTELIGÊNCIA
CREA-SP 2048780

MARIO SERGIO CARDIM NETO
ECONOMISTA
CORECON n.º 3941 - 2a. Região – SP

MARIO SERGIO M.B. CARDIM
ENGENHEIRO MECÂNICO
CREA-SP 5061894681

Este documento é cópia do original, assinado digitalmente por CAROLINA MACHADO LETIZIO VIEIRA e Tribunal de Justica do Estado de Sao Paulo, protocolado em 29/07/2022 às 00:58 , sob o número WJMJ22412974330
Para conferir o original, acesse o site https://esaj.tjsp.jus.br/pastadigital/pg/abrirConferenciaDocumento.do, informe o processo 1111746-12.2021.8.26.0100 e código D7FB379.

I – DOCUMENTAÇÃO FOTOGRÁFICA

Este documento é cópia do original, assinado digitalmente por CAROLINA MACHADO LETIZIO VIEIRA e Tribunal de Justica do Estado de Sao Paulo, protocolado em 29/07/2022 às 00:58 , sob o número WJMJ22412974330
Para conferir o original, acesse o site https://esaj.tjsp.jus.br/pastadigital/pg/abrirConferenciaDocumento.do, informe o processo 1111746-12.2021.8.26.0100 e código D7FB379.

- AUTOBOMBA DE CONCRETO -	**- AUTOBOMBA DE CONCRETO -**
- AUTOBOMBA DE CONCRETO -	**- CAMINHÃO MUNK 45 TON -**
- CAMINHÃO MUNK 45 TON -	**- CAMINHÃO MUNK 45 TON -**

Este documento é cópia do original, assinado digitalmente por CAROLINA MACHADO LETIZIO VIEIRA e Tribunal de Justica do Estado de Sao Paulo, protocolado em 29/07/2022 às 00:58 , sob o número WJMJ22412974330
Para conferir o original, acesse o site https://esaj.tjsp.jus.br/pastadigital/pg/abrirConferenciaDocumento.do, informe o processo 1111746-12.2021.8.26.0100 e código D7FB379.

- CARROCERIA METAL TRUCK -

- CONTAINERS -

- SILO SCX-027 -

- SILO SCX-027 -

- SILO SCX-027 -

- SILO SCX-027 -

Este documento é cópia do original, assinado digitalmente por CAROLINA MACHADO LETIZIO VIEIRA e Tribunal de Justica do Estado de Sao Paulo, protocolado em 29/07/2022 às 00:58 , sob o número WJMJ22412974330
Para conferir o original, acesse o site https://esaj.tjsp.jus.br/pastadigital/pg/abrirConferenciaDocumento.do, informe o processo 1111746-12.2021.8.26.0100 e código D7FB379.

- TENDA OVAL POLIÉSTER -	**- TENDA OVAL POLIÉSTER -**
- TENDA OVAL POLIÉSTER -	**- TENDA OVAL POLIÉSTER -**
- TENDA OVAL POLIÉSTER -	**- TENDA OVAL POLIÉSTER -**

Este documento é cópia do original, assinado digitalmente por CAROLINA MACHADO LETIZIO VIEIRA e Tribunal de Justica do Estado de Sao Paulo, protocolado em 29/07/2022 às 00:58 , sob o número WJMJ22412974330
Para conferir o original, acesse o site https://esaj.tjsp.jus.br/pastadigital/pg/abrirConferenciaDocumento.do, informe o processo 1111746-12.2021.8.26.0100 e código D7FB379.

- NOBREAK 1500 MONOVOLT -	**- POLTRONA BASICA 90X80 -**
- TV 32 PANASONIC LCD -	**- MICROCOMPUTADOR DELL OPTIPLEX 380 SER -**
- NOTEBOOK DELL MODELO LATITUDE E5410 SE -	**- MONITOR DELL D2201R FLAT PANEL DISPLAY D -**

Este documento é cópia do original, assinado digitalmente por CAROLINA MACHADO LETIZIO VIEIRA e Tribunal de Justica do Estado de Sao Paulo, protocolado em 29/07/2022 às 00:58 , sob o número WJMJ22412974330
Para conferir o original, acesse o site https://esaj.tjsp.jus.br/pastadigital/pg/abrirConferenciaDocumento.do, informe o processo 1111746-12.2021.8.26.0100 e código D7FB379.

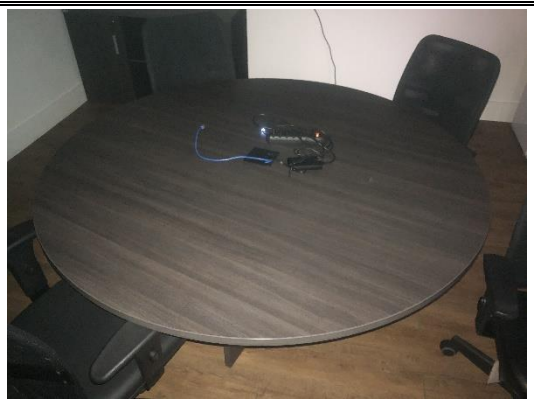

- MESA DE REUNIAO -

- IMPRESSORA LASER NOR 1024MB 600X600DPI -

- ARMARIO BAIXO MAD 80X75X35CM -

- AR CONDICIONADO 7500BTU 2V - MARC LG - M -

- IMPRESSORA DESKJET - NTF 11117 - CIL COM -

- BEBEDOURO DE COLUNA 2V MARCA ESMALTEC MO -

Este documento é cópia do original, assinado digitalmente por CAROLINA MACHADO LETIZIO VIEIRA e Tribunal de Justica do Estado de Sao Paulo, protocolado em 29/07/2022 às 00:58 , sob o número WJMJ22412974330
Para conferir o original, acesse o site https://esaj.tjsp.jus.br/pastadigital/pg/abrirConferenciaDocumento.do, informe o processo 1111746-12.2021.8.26.0100 e código D7FB379.

II – LISTAGEM DOS BENS

Este documento é cópia do original, assinado digitalmente por CAROLINA MACHADO LETIZIO VIEIRA e Tribunal de Justica do Estado de Sao Paulo, protocolado em 29/07/2022 às 00:58 , sob o número WJMJ22412974330
Para conferir o original, acesse o site https://esaj.tjsp.jus.br/pastadigital/pg/abrirConferenciaDocumento.do, informe o processo 1111746-12.2021.8.26.0100 e código D7FB379.

COESA ENGENHARIA

RELATORIO DE INVENTARIO PATRIMONIAL

Dt.Ref: 31/10/2021

Hora: 08:21:39

Emissao: 18/11/2021

Filial	Cod Base Bem	Codigo It	Tipo At	Descr. Sint.	Grupo	Conta	Dt.Aquisica	Dt In Deprec	Val Orig M1	ANO REFERÊNCIA	VALOR DE REPOSIÇÃO	FATOR DEPRECIAÇÃO	VALOR DE MERCADO
03	0000100019	0001	01	IMPRESSORA LASER NOR 1024MB 600X600DPI	0400	1320104	19/09/2012	19/09/2012	404,10	2012	400,00	0,01	4,00
11	0000100022	0001	01	ESTANTE COZ LISO 4 225X61X30CM	0500	1320105	12/11/2013	12/11/2013	3156,92	2013	3.500,00	0,25	875,00
11	0000100022	0002	01	ESTANTE COZ LISO 4 225X61X30CM	0500	1320105	12/11/2013	12/11/2013	3156,92	2013	3.500,00	0,25	875,00
11	0000100022	0003	01	ESTANTE COZ LISO 4 225X61X30CM	0500	1320105	12/11/2013	12/11/2013	3156,92	2013	3.500,00	0,25	875,00
11	0000100022	0004	01	ESTANTE COZ LISO 4 225X61X30CM	0500	1320105	12/11/2013	12/11/2013	3156,92	2013	3.500,00	0,25	875,00
11	0000100023	0001	01	MESA ESC MAD CP RT 2,0X1,0X0,75M S/G	0500	1320105	12/11/2013	12/11/2013	4272,17	2013	4.700,00	0,25	1.175,00
11	0000100023	0002	01	MESA ESC MAD CP RT 2,0X1,0X0,75M S/G	0500	1320105	12/11/2013	12/11/2013	4272,17	2013	4.700,00	0,25	1.175,00
11	0000100023	0003	01	MESA ESC MAD CP RT 2,0X1,0X0,75M S/G	0500	1320105	12/11/2013	12/11/2013	4272,16	2013	4.700,00	0,25	1.175,00
11	0000100024	0001	01	ESTANTE COZ LISO 4 225X61X30CM	0500	1320105	12/11/2013	12/11/2013	3156,92	2013	3.500,00	0,25	875,00
11	0000100024	0002	01	ESTANTE COZ LISO 4 225X61X30CM	0500	1320105	12/11/2013	12/11/2013	3156,92	2013	3.500,00	0,25	875,00
11	0000100025	0001	01	MESA OVAL MAD BG 75X160X280CM 1,10X0,75M	0500	1320105	12/11/2013	12/11/2013	5668,75	2013	6.200,00	0,25	1.550,00
11	0000100026	0001	01	GAVETEIRO MAD AR 2GV 32X50CM	0500	1320105	12/11/2013	12/11/2013	617,18	2013	700,00	0,25	175,00
11	0000100026	0002	01	GAVETEIRO MAD AR 2GV 32X50CM	0500	1320105	12/11/2013	12/11/2013	617,18	2013	700,00	0,25	175,00
11	0000100026	0003	01	GAVETEIRO MAD AR 2GV 32X50CM	0500	1320105	12/11/2013	12/11/2013	617,17	2013	700,00	0,25	175,00
11	0000100027	0001	01	ARMARIO BAIXO MAD 80X75X35CM	0500	1320105	12/11/2013	12/11/2013	722,09	2013	800,00	0,25	200,00
11	0000100027	0002	01	ARMARIO BAIXO MAD 80X75X35CM	0500	1320105	12/11/2013	12/11/2013	722,09	2013	800,00	0,25	200,00
11	0000100027	0003	01	ARMARIO BAIXO MAD 80X75X35CM	0500	1320105	12/11/2013	12/11/2013	722,10	2013	800,00	0,25	200,00
11	0000100028	0001	01	ARMARIO BAIXO MAD 80X63X50CM	0500	1320105	12/11/2013	12/11/2013	707,78	2013	800,00	0,25	200,00
11	0000100028	0002	01	ARMARIO BAIXO MAD 80X63X50CM	0500	1320105	12/11/2013	12/11/2013	707,78	2013	800,00	0,25	200,00
11	0000100028	0003	01	ARMARIO BAIXO MAD 80X63X50CM	0500	1320105	12/11/2013	12/11/2013	707,78	2013	800,00	0,25	200,00
11	0000100028	0004	01	ARMARIO BAIXO MAD 80X63X50CM	0500	1320105	12/11/2013	12/11/2013	707,78	2013	800,00	0,25	200,00
11	0000100028	0005	01	ARMARIO BAIXO MAD 80X63X50CM	0500	1320105	12/11/2013	12/11/2013	707,78	2013	800,00	0,25	200,00
11	0000100028	0006	01	ARMARIO BAIXO MAD 80X63X50CM	0500	1320105	12/11/2013	12/11/2013	707,78	2013	800,00	0,25	200,00
11	0000100028	0007	01	ARMARIO BAIXO MAD 80X63X50CM	0500	1320105	12/11/2013	12/11/2013	707,78	2013	800,00	0,25	200,00
11	0000100028	0008	01	ARMARIO BAIXO MAD 80X63X50CM	0500	1320105	12/11/2013	12/11/2013	707,78	2013	800,00	0,25	200,00
11	0000100028	0009	01	ARMARIO BAIXO MAD 80X63X50CM	0500	1320105	12/11/2013	12/11/2013	707,78	2013	800,00	0,25	200,00
11	0000100028	000A	01	ARMARIO BAIXO MAD 80X63X50CM	0500	1320105	12/11/2013	12/11/2013	707,78	2013	800,00	0,25	200,00
11	0000100028	000B	01	ARMARIO BAIXO MAD 80X63X50CM	0500	1320105	12/11/2013	12/11/2013	707,78	2013	800,00	0,25	200,00
11	0000100028	000C	01	ARMARIO BAIXO MAD 80X63X50CM	0500	1320105	12/11/2013	12/11/2013	707,78	2013	800,00	0,25	200,00
11	0000100028	000D	01	ARMARIO BAIXO MAD 80X63X50CM	0500	1320105	12/11/2013	12/11/2013	707,78	2013	800,00	0,25	200,00
11	0000100028	000E	01	ARMARIO BAIXO MAD 80X63X50CM	0500	1320105	12/11/2013	12/11/2013	707,76	2013	800,00	0,25	200,00
11	0000100029	0001	01	GAVETEIRO MAD AR 2GV 32X50CM	0500	1320105	12/11/2013	12/11/2013	564,71	2013	600,00	0,25	150,00
11	0000100029	0002	01	GAVETEIRO MAD AR 2GV 32X50CM	0500	1320105	12/11/2013	12/11/2013	564,71	2013	600,00	0,25	150,00
11	0000100029	0003	01	GAVETEIRO MAD AR 2GV 32X50CM	0500	1320105	12/11/2013	12/11/2013	564,71	2013	600,00	0,25	150,00
11	0000100029	0004	01	GAVETEIRO MAD AR 2GV 32X50CM	0500	1320105	12/11/2013	12/11/2013	564,71	2013	600,00	0,25	150,00
11	0000100029	0005	01	GAVETEIRO MAD AR 2GV 32X50CM	0500	1320105	12/11/2013	12/11/2013	564,71	2013	600,00	0,25	150,00
11	0000100029	0006	01	GAVETEIRO MAD AR 2GV 32X50CM	0500	1320105	12/11/2013	12/11/2013	564,71	2013	600,00	0,25	150,00
11	0000100029	0007	01	GAVETEIRO MAD AR 2GV 32X50CM	0500	1320105	12/11/2013	12/11/2013	564,68	2013	600,00	0,25	150,00
11	0000100032	0001	01	ARMARIO BAIXO MAD 80X75X35CM	0500	1320105	12/11/2013	12/11/2013	722,08	2013	800,00	0,25	200,00
11	0000100032	0002	01	ARMARIO BAIXO MAD 80X75X35CM	0500	1320105	12/11/2013	12/11/2013	722,08	2013	800,00	0,25	200,00
11	0000100032	0003	01	ARMARIO BAIXO MAD 80X75X35CM	0500	1320105	12/11/2013	12/11/2013	722,08	2013	800,00	0,25	200,00
11	0000100032	0004	01	ARMARIO BAIXO MAD 80X75X35CM	0500	1320105	12/11/2013	12/11/2013	722,09	2013	800,00	0,25	200,00
11	0000100033	0001	01	GAVETEIRO MAD AR 2GV 32X50CM	0500	1320105	12/11/2013	12/11/2013	564,73	2013	600,00	0,25	150,00
11	0000100033	0002	01	GAVETEIRO MAD AR 2GV 32X50CM	0500	1320105	12/11/2013	12/11/2013	564,72	2013	600,00	0,25	150,00
11	0000100036	0001	01	ARMARIO BAIXO MAD 80X63X50CM	0500	1320105	12/11/2013	12/11/2013	707,79	2013	800,00	0,25	200,00
11	0000100036	0002	01	ARMARIO BAIXO MAD 80X63X50CM	0500	1320105	12/11/2013	12/11/2013	707,79	2013	800,00	0,25	200,00
11	0000100037	0001	01	MESA RT MDP CZ 73 X 100 X 200CM	0500	1320105	12/11/2013	12/11/2013	2932,62	2013	3.200,00	0,25	800,00
38	0000000053	0000	01	SERRA CIRCULAR 0,1/4 - MAKITA - MOD 5900	0300	1320103	22/10/2007	22/10/2007	775,00	2007	900,00	0,10	90,00
38	0000000054	0000	01	SERRA CIRCULAR 0,1/4 - MAKITA - MOD 5900	0300	1320103	22/10/2007	22/10/2007	775,00	2007	900,00	0,10	90,00
38	0000000065	0000	01	COMPRESSOR DE AR 60 HZ MARCA JETMASTER M	0300	1320103	14/05/2008	14/05/2008	365,00	2008	400,00	0,10	40,00
38	0000000066	0000	01	COMPRESSOR DE AR C/MOTOR TRIFASICO 200 L	0300	1320103	14/05/2008	14/05/2008	3250,00	2008	3.700,00	0,10	370,00
38	0000000118	0000	01	PROJETOR S5 - MARCA EPSON - MOD V11H2522	0400	1320104	04/03/2008	04/03/2008	1986,00	2008	2.300,00	0,00	0,00
38	0000000281	0000	01	REFRIGERADOR 2VP 280L - MRC ESMALTEC - E	0500	1320105	16/10/2007	16/10/2007	799,00	2007	900,00	0,10	90,00
38	0000000282	0000	01	AR CONDICIONADO 7500BTU 2V - MARC LG - M	0500	1320105	16/10/2007	16/10/2007	799,00	2007	900,00	0,10	90,00
38	0000000285	0000	01	BEBEDOURO 04 TORNEIRAS - MARCA TERMISA -	0500	1320105	04/03/2008	04/03/2008	1830,00	2008	2.100,00	0,10	210,00
38	0000000300	0000	01	BEBEDOURO DE COLUNA 2V MARCA ESMALTEC MO	0500	1320105	18/09/2008	18/09/2008	369,00	2008	400,00	0,10	40,00
85	0000000055	0000	01	MOTO VIBRADOR EXTERNO MARCA VIPART MODEL	0300	1320103	21/05/2008	21/05/2008	1015,00	2008	1.200,00	0,10	120,00
85	0000000056	0000	01	MOTO VIBRADOR EXTERNO MARCA VIPART MODEL	0300	1320103	21/05/2008	21/05/2008	1015,00	2008	1.200,00	0,10	120,00
85	0000000057	0000	01	MOTO VIBRADOR EXTERNO MARCA VIPART MODEL	0300	1320103	21/05/2008	21/05/2008	1015,00	2008	1.200,00	0,10	120,00
85	0000000058	0000	01	MOTO VIBRADOR EXTERNO MARCA VIPART MODEL	0300	1320103	21/05/2008	21/05/2008	1015,00	2008	1.200,00	0,10	120,00
85	0000000059	0000	01	MOTO VIBRADOR EXTERNO MARCA VIPART MODEL	0300	1320103	21/05/2008	21/05/2008	1015,00	2008	1.200,00	0,10	120,00
85	0000000060	0000	01	MOTO VIBRADOR EXTERNO MARCA VIPART MODEL	0300	1320103	21/05/2008	21/05/2008	1015,00	2008	1.200,00	0,10	120,00
85	0000000061	0000	01	MOTO VIBRADOR EXTERNO MARCA VIPART MODEL	0300	1320103	21/05/2008	21/05/2008	1015,00	2008	1.200,00	0,10	120,00
85	0000000062	0000	01	MOTO VIBRADOR EXTERNO MARCA VIPART MODEL	0300	1320103	21/05/2008	21/05/2008	1015,00	2008	1.200,00	0,10	120,00
85	0000000063	0000	01	MOTO VIBRADOR EXTERNO MARCA VIPART MODEL	0300	1320103	21/05/2008	21/05/2008	1015,00	2008	1.200,00	0,10	120,00
85	0000000064	0000	01	MOTO VIBRADOR EXTERNO MARCA VIPART MODEL	0300	1320103	21/05/2008	21/05/2008	1015,00	2008	1.200,00	0,10	120,00
85	0000000117	0000	01	IMPRESSORA DESKJET - NTF 11117 - CIL COM	0400	1320104	13/02/2008	13/02/2008	1469,87	2008	1.700,00	0,00	0,00
85	0000000283	0000	01	COLETOR DADOS PORTATIL JOBBY - COD CD-01	0500	1320105	20/02/2008	20/02/2008	1956,00	2008	2.200,00	0,10	220,00
85	0000000284	0000	01	AR CONDICIONADO 10000 BTUS ELGIN - NTF12	0500	1320105	20/02/2008	20/02/2008	1268,00	2008	1.500,00	0,10	150,00
85	0000000286	0000	01	ARMARIO DE MADEIRA 16 PORTAS NTF 107 LUI	0500	1320105	03/06/2008	03/06/2008	420,00	2008	500,00	0,10	50,00
85	0000000287	0000	01	ARMARIO DE MADEIRA 16 PORTAS NTF 107 LUI	0500	1320105	03/06/2008	03/06/2008	420,00	2008	500,00	0,10	50,00
AZ	0000100057	0001	01	BETONEIRA FRO 400L 4CV 220/380	0300	1320103	26/02/2021	26/02/2021	3500,00	2021	3.600,00	0,85	3.060,00

Este documento é cópia do original, assinado digitalmente por CAROLINA MACHADO LETIZIO VIEIRA e Tribunal de Justiça do Estado de São Paulo, protocolado em 29/07/2022 às 00:58, sob o número WJMJ22412974330 .
Para conferir o original, acesse o site https://esaj.tjsp.jus.br/pastadigital/pg/abrirConferenciaDocumento.do, informe o processo 1111746-12.2021.8.26.0100 e código D7FB379.

COESA ENGENHARIA

RELATORIO DE INVENTARIO PATRIMONIAL

Dt.Ref: 31/10/2021

Hora: 08:21:39

Emissao: 18/11/2021

Filial	Cod Base Bem	Codigo It	Tipo At	Descr. Sint.	Grupo	Conta	Dt.Aquisica	Dt In Deprec	Val Orig M1	ANO REFERÊNCIA	**VALOR DE REPOSIÇÃO**	**FATOR DEPRECIAÇÃO**	**VALOR DE MERCADO**
AZ	0000100057	0002	01	BETONEIRA FRO 400L 4CV 220/380	0300	1320103	26/02/2021	26/02/2021	3500,00	2021	**3.600,00**	**0,85**	**3.060,00**
AZ	0000100061	0001	01	BETONEIRA FRO 400L 4CV 220/380	0300	1320103	10/03/2021	10/03/2021	3500,00	2021	**3.600,00**	**0,85**	**3.060,00**
AZ	0000100061	0002	01	BETONEIRA FRO 400L 4CV 220/380	0300	1320103	10/03/2021	10/03/2021	3500,00	2021	**3.600,00**	**0,85**	**3.060,00**
AZ	0000100062	0001	01	MARTELETE SDS 110/220V 1100W BOSCH-GSH 5	0300	1320103	18/03/2021	18/03/2021	2766,46	2021	**2.800,00**	**0,85**	**2.380,00**
AZ	0000100062	0002	01	MARTELETE SDS 110/220V 1100W BOSCH-GSH 5	0300	1320103	18/03/2021	18/03/2021	2766,46	2021	**2.800,00**	**0,85**	**2.380,00**
AZ	0000100062	0003	01	MARTELETE SDS 110/220V 1100W BOSCH-GSH 5	0300	1320103	18/03/2021	18/03/2021	2766,46	2021	**2.800,00**	**0,85**	**2.380,00**
AZ	0000100064	0001	01	BETONEIRA FRO 400L 4CV 220/380	0300	1320103	24/03/2021	24/03/2021	3500,00	2021	**3.600,00**	**0,85**	**3.060,00**
AZ	0000100065	0001	01	NOTEBOOK I7-4600U 8GB 256GB DELL-E7240	0400	1320104	30/03/2021	30/03/2021	4528,98	2021	**4.600,00**	**0,85**	**3.910,00**
AZ	0000100067	0001	01	INSUFLADOR/EXAUSTOR 1/3HP 75M³	0300	1320103	29/03/2021	29/03/2021	5080,00	2021	**5.200,00**	**0,85**	**4.420,00**
AZ	0000100067	0002	01	INSUFLADOR/EXAUSTOR 1/3HP 75M³	0300	1320103	29/03/2021	29/03/2021	5080,00	2021	**5.200,00**	**0,85**	**4.420,00**
AZ	0000100067	0003	01	INSUFLADOR/EXAUSTOR 1/3HP 75M³	0300	1320103	29/03/2021	29/03/2021	5080,00	2021	**5.200,00**	**0,85**	**4.420,00**
AZ	0000100067	0004	01	INSUFLADOR/EXAUSTOR 1/3HP 75M³	0300	1320103	29/03/2021	29/03/2021	5080,00	2021	**5.200,00**	**0,85**	**4.420,00**
AZ	0000100068	0001	01	SERVIDOR E5410 250GB DELL POWEREDGE	0400	1320104	31/03/2021	31/03/2021	28361,21	2021	**28.900,00**	**0,85**	**24.565,00**
AZ	0000100069	0001	01	CONTAINER OPERA 6,06X2,44X2,6M	0300	1320103	31/03/2021	31/03/2021	4974,29	2021	**5.100,00**	**0,85**	**4.335,00**
AZ	0000100070	0001	01	CONTAINER ESCRIT 12,192X2,438X	0300	1320103	31/03/2021	31/03/2021	3616,34	2021	**3.700,00**	**0,85**	**3.145,00**
AZ	0000100070	0002	01	CONTAINER ESCRIT 12,192X2,438X	0300	1320103	31/03/2021	31/03/2021	3616,34	2021	**3.700,00**	**0,85**	**3.145,00**
AZ	0000100071	0001	01	CONTAINER REFEITORIO 6X0, 2X0	0300	1320103	31/03/2021	31/03/2021	4974,31	2021	**5.100,00**	**0,85**	**4.335,00**
AZ	0000100072	0001	01	CONTAINER ESCRIT 12,192X2,438X	0300	1320103	31/03/2021	31/03/2021	3616,20	2021	**3.700,00**	**0,85**	**3.145,00**
AZ	0000100072	0002	01	CONTAINER ESCRIT 12,192X2,438X	0300	1320103	31/03/2021	31/03/2021	3616,20	2021	**3.700,00**	**0,85**	**3.145,00**
AZ	0000100073	0001	01	CONTAINER REFEIT 6,0X2,0X2,5M	0300	1320103	31/03/2021	31/03/2021	4418,77	2021	**4.500,00**	**0,85**	**3.825,00**
AZ	0000100073	0002	01	CONTAINER REFEIT 6,0X2,0X2,5M	0300	1320103	31/03/2021	31/03/2021	4418,77	2021	**4.500,00**	**0,85**	**3.825,00**
AZ	0000100073	0003	01	CONTAINER REFEITORIO	0300	1320103	31/03/2021	31/03/2021	4418,77	2021	**4.500,00**	**0,85**	**3.825,00**
AZ	0000100074	0001	01	CONTAINER REFEIT 6,0X2,0X2,5M	0300	1320103	31/03/2021	31/03/2021	4974,31	2021	**5.100,00**	**0,85**	**4.335,00**
AZ	0000100075	0001	01	CONTAINER REFEIT 6,0X2,0X2,5M	0300	1320103	31/03/2021	31/03/2021	4974,31	2021	**5.100,00**	**0,85**	**4.335,00**
AZ	0000100076	0001	01	MARTELETE SDS 110-220V BOSH GSH	0300	1320103	01/04/2021	01/04/2021	2766,43	2021	**2.800,00**	**0,85**	**2.380,00**
AZ	0000100077	0001	01	MARTELETE SDS MAX 1500W	0300	1320103	01/04/2021	01/04/2021	4999,00	2021	**5.100,00**	**0,85**	**4.335,00**
AZ	0000100078	0001	01	BETONEIRA FRO 400L 4CV 220/380	0300	1320103	28/05/2021	28/05/2021	3500,00	2021	**3.600,00**	**0,85**	**3.060,00**
AZ	0000199999	0001	01	MARTELETE SDS 110-220V BOSH GSH	0300	1320103	01/04/2021	01/04/2021	2766,43	2021	**2.800,00**	**0,85**	**2.380,00**
									231.368,41		**245.400,00**		**142.439,00**

Este documento é cópia do original, assinado digitalmente por CAROLINA MACHADO LETIZIO VIEIRA e Tribunal de Justica do Estado de Sao Paulo, protocolado em 20/07/2022 às 10:53 , sob o número WMO12241297433 .
Para conferir o original, acesse o site https://esaj.tjsp.jus.br/pastadigital/pg/abrirConferenciaDocumento.do, informe o processo 1111746-12.2021.8.26.0100 e código D7FB379.

COESA CONSTRUÇÃO E MONTAGEM
RELATORIO DE INVENTARIO
Dt.Ref: 31/10/2021
Hora: 08:38:09
Emissao: 18/11/2021

Filial	Cod Base Bem	Codigo I	Tipo A	Descr. Sint.	Grupo	Conta	Dt.Aquisica	Dt In Depre	Val Orig M1	ANO REFERÊNCIA	VALOR DE REPOSIÇÃO	FATOR DEPRECIAÇÃO	VALOR DE MERCADO
02	0000107740	0001	01	AUTOBOMBA CONCRETO 30M³/H 60BAR SPM5312	0300	1320103	18/10/2016	18/10/2016	360000,00	2016	378.000,00	0,50	189.000,00
02	0000107742	0001	01	MUNCK 45000KGM 17510/21000MM 334° 270CV	0300	1320103	24/11/2016	24/11/2016	135000,00	2016	141.800,00	0,50	70.900,00
AH	0000107786	0001	01	TENDA OVAL POLIESTER BR 8X24M	0200	1320102	11/09/2019	11/09/2019	96000,00	2019	100.800,00	0,50	50.400,00
02	0000107739	0001	01	CAMINHAO MB 2831K 23TO BR 2012	0600	1320106	18/10/2016	18/10/2016	90000,00	2016	94.500,00	0,50	47.250,00
AH	0000107785	0001	01	TENDA OVAL POLIESTER BR 8X12M	0200	1320102	11/09/2019	11/09/2019	48000,00	2019	50.400,00	0,50	25.200,00
AH	0000000798	001	01	TRANSFORMADOR OLEO 500KVA 13,8KV	0300	1320103	01/03/2021	01/03/2021	36650,00	2021	37.400,00	0,85	31.790,00
AA	0000107760	0003	01	TENDA SANFONADAUN LON AZ 12X12	0200	1320102	17/04/2017	17/04/2017	27000,00	2017	28.400,00	0,50	14.200,00
AH	0000107832	0001	01	PRENSA HIDRAULICA AI REPUXO 10	0300	1320103	15/09/2020	15/09/2020	26887,03	2020	27.400,00	0,85	23.290,00
AA	0000107783	0001	01	EXTRUSORA PERF CONC IMB800COMP 12V 13CV	0300	1320103	14/12/2018	14/12/2018	22900,00	2018	24.000,00	0,50	12.000,00
AA	0000107782	0001	01	DOBRADEIRA FERRO CONSTRUCAO TAMP 25MM	0300	1320103	26/11/2018	26/11/2018	22140,00	2018	23.200,00	0,50	11.600,00
02	0000107747	0001	01	CARROCERIA METAL TRUCK 7400X260X400MM	0300	1320103	16/12/2016	16/12/2016	16000,00	2016	16.800,00	0,50	8.400,00
AH	0000000799	001	01	TRANSFORMADOR OLEO 300KVA 13,8KV	0300	1320103	01/03/2021	01/03/2021	15860,00	2021	16.200,00	0,85	13.770,00
AA	0000107763	0001	01	TRANSFORMADOR DIS 3F 220V 225K	0300	1320103	18/07/2017	18/07/2017	12100,00	2017	12.700,00	0,50	6.350,00
AA	0000108542	0001	01	SISTEMA DE MONITORAMENTO	0900	1320109	30/04/2018	30/04/2018	10500,00	2018	11.000,00	0,50	5.500,00
AL	0000000991	001	01	CX DE ACO -CONTAINER- CORTAIN 6MTS	0300	1320103	28/02/2021	28/02/2021	9233,84	2021	9.400,00	0,85	7.990,00
AH	0000107834	0001	01	BANDEJA	0500	1320105	15/09/2020	15/09/2020	9205,09	2020	9.400,00	0,85	7.990,00
AA	0000107759	0001	01	TRANSFORMADOR DISTR 3F 150KVA	0300	1320103	01/04/2017	01/04/2017	9100,00	2017	9.600,00	0,50	4.800,00
AA	0000108541	0000	01	MOTOR PARA BARCO POPA MERCURY 02 15HP	0300	1320103	30/04/2018	30/04/2018	8900,00	2018	9.300,00	0,50	4.650,00
AH	0000107831	0001	01	PRENSA AI MOLDE 5HP 5000KGF	0300	1320103	15/09/2020	15/09/2020	7281,54	2020	7.400,00	0,85	6.290,00
AA	0000107766	0001	01	TRANSFORMADOR DISTRIB 3F 112,5	0300	1320103	26/09/2017	26/09/2017	7100,00	2017	7.500,00	0,50	3.750,00
AA	0000107764	0001	01	TRANSFORMADOR DISTRIB 3F 112,5	0300	1320103	21/08/2017	21/08/2017	6700,00	2017	7.000,00	0,50	3.500,00
AH	0000010494	0001	01	GERADOR PORTATIL DIESEL 110-220	0300	1320103	25/03/2021	25/03/2021	5750,00	2021	5.900,00	0,85	5.015,00
AH	0000100493	0001	01	GERADOR PORTATIL DIESEL 110-220	0300	1320103	25/03/2021	25/03/2021	5750,00	2021	5.900,00	0,85	5.015,00
AH	0000107841	0001	01	GERADOR GAS 1F 110/220V 4,0KVA	0300	1320103	12/02/2021	12/02/2021	5200,00	2021	5.300,00	0,85	4.505,00
AH	0000107875	0001	01	PERFURATRIZ PNEUM 3600W PERF S	0300	1320103	05/10/2021	05/10/2021	4999,00	2021	5.100,00	0,85	4.335,00
AH	0000000999	001	01	MEDIDOR VOLUMETRICO COM SIFAO	0300	1320103	01/02/2021	01/02/2021	4850,00	2021	4.900,00	0,85	4.165,00
AA	0000108542	0002	01	SISTEMA DE MONITORAMENTO	0900	1320109	30/04/2018	30/04/2018	4419,00	2018	4.600,00	0,50	2.300,00
AH	0000107826	0001	01	ESTUFA 150L 0~200°C 1000W 110/	0300	1320103	15/09/2020	15/09/2020	3969,02	2020	4.000,00	0,85	3.400,00
AH	0000107833	0001	01	DISPOSITIVO RILEN TRACAO CP15X15CM	0300	1320103	15/09/2020	15/09/2020	3777,20	2020	3.900,00	0,85	3.315,00
AA	0000107779	0001	01	TOLDO CONVEXO 6,0 X 6,0M AC LO	0200	1320102	16/04/2018	16/04/2018	3750,00	2018	3.900,00	0,50	1.950,00
AH	0000107874	0001	01	MAQUINA SOLD INVERS 1F 60% 5~1	0300	1320103	30/09/2021	30/09/2021	3684,90	2021	3.800,00	0,85	3.230,00
AH	0000107878	0001	01	MANGOTE VIBRADOR CONCRETO PNEUM 70MM 6M	0300	1320103	31/10/2021	31/10/2021	3667,57	2021	3.700,00	0,85	3.145,00
AH	0000107872	0001	01	PERFURATRIZ PNEUM 3600W PERF SUB 27-41MM	0300	1320103	23/09/2021	23/09/2021	3517,50	2021	3.600,00	0,85	3.060,00
AH	0000107879	0001	01	BOMBA SUBMER DREN 2.1/2" 10M³/	0300	1320103	31/10/2021	31/10/2021	3500,00	2021	3.600,00	0,85	3.060,00
AH	0000107830	0001	01	AGITADOR PENEIRAS ELETROME 12	0300	1320103	15/09/2020	15/09/2020	3494,63	2020	3.600,00	0,85	3.060,00
AA	0000107746	0001	01	MACACO MECANICO JACARE 12TO	0300	1320103	01/12/2016	01/12/2016	3480,00	2016	3.700,00	0,50	1.850,00
AH	0000000997	001	01	PURIFICADOR INDUSTRIAL BL200	0500	1320105	01/02/2021	01/02/2021	3135,00	2021	3.200,00	0,85	2.720,00
AA	0000107784	0001	01	MANGOTE VIBR CONCRETO BRANCO 5	0300	1320103	27/08/2019	27/08/2019	2948,32	2019	3.100,00	0,50	1.550,00
AA	0000107784	0002	01	MANGOTE VIBR CONCRETO BRANCO 5	0300	1320103	27/08/2019	27/08/2019	2948,31	2019	3.100,00	0,50	1.550,00
AA	0000107813	0001	01	EXAUSTOR AXIAL 1,5CV 1000M³/H	0300	1320103	27/03/2020	27/03/2020	2930,00	2020	3.000,00	0,85	2.550,00
AA	0000107813	0002	01	EXAUSTOR AXIAL 1,5CV 1000M³/H	0300	1320103	27/03/2020	27/03/2020	2930,00	2020	3.000,00	0,85	2.550,00
AA	0000107814	0001	01	EXAUSTOR AXIAL 1,5CV 1000M³/H	0300	1320103	27/03/2020	27/03/2020	2930,00	2020	3.000,00	0,85	2.550,00
AA	0000107814	0002	01	EXAUSTOR AXIAL 1,5CV 1000M³/H	0300	1320103	27/03/2020	27/03/2020	2930,00	2020	3.000,00	0,85	2.550,00
AA	0000107815	0001	01	EXAUSTOR AXIAL 1/2HP 1000M³/H	0300	1320103	27/03/2020	27/03/2020	2930,00	2020	3.000,00	0,85	2.550,00
AA	0000107815	0002	01	EXAUSTOR AXIAL 1/2HP 1000M³/H	0300	1320103	27/03/2020	27/03/2020	2930,00	2020	3.000,00	0,85	2.550,00
AA	0000107761	0001	01	MARTELETE SDS MAX 220/230VV 15	0300	1320103	08/06/2017	08/06/2017	2750,00	2017	2.900,00	0,50	1.450,00
AA	0000107761	0002	01	MARTELETE SDS MAX 220/230VV 15	0300	1320103	08/06/2017	08/06/2017	2750,00	2017	2.900,00	0,50	1.450,00
AA	0000107761	0003	01	MARTELETE SDS MAX 220/230VV 15	0300	1320103	08/06/2017	08/06/2017	2750,00	2017	2.900,00	0,50	1.450,00
AA	0000107761	0004	01	MARTELETE SDS MAX 220/230VV 15	0300	1320103	08/06/2017	08/06/2017	2750,00	2017	2.900,00	0,50	1.450,00
AA	0000107781	0001	01	BOMBA SUBMERSIVEL CENTRIF 2" 5	0300	1320103	22/11/2018	22/11/2018	2700,00	2018	2.800,00	0,50	1.400,00
AH	0000107789	0001	01	NOBREAK 115-220/115V 2,5KVA	0300	1320103	05/12/2019	31/12/2019	2665,57	2019	2.800,00	0,50	1.400,00
AL	0000010498	0001	01	BEBEDOURO PRESS 220V 4TOR 1400	0500	1320105	18/03/2021	18/03/2021	2620,00	2021	2.700,00	0,85	2.295,00
AA	0000107778	0001	01	TOLDO CONVEXO 4,0X4,0M AC LONA	0200	1320102	16/04/2018	16/04/2018	2600,00	2018	2.700,00	0,50	1.350,00
AL	0000000990	001	01	MOTOBOMBA GASOLINA 4T 7.0 HP	0300	1320103	28/02/2021	28/02/2021	2260,00	2021	2.300,00	0,85	1.955,00
AA	0000107762	0001	01	LAVADORA FR 26L/MIN 500LB/" 220/380/440V	0500	1320105	19/06/2017	19/06/2017	2229,00	2017	2.300,00	0,50	1.150,00
AA	0000000555	0001	01	TALHA TIFOR G-A 1.00 COM CABO	0300	1320103	28/02/2018	28/02/2018	2220,00	2018	2.300,00	0,50	1.150,00
AA	0000000556	0001	01	TALHA TIFOR G-A 1.00 COM CABO	0300	1320103	28/02/2018	28/02/2018	2220,00	2018	2.300,00	0,50	1.150,00
AA	0000000557	0001	01	TALHA TIFOR G-A 1.00 COM CABO	0300	1320103	28/02/2018	28/02/2018	2220,00	2018	2.300,00	0,50	1.150,00
AA	0000005558	0001	01	TALHA TIFOR G-A 1.600 COM CABO B.STELL	0300	1320103	28/02/2018	28/02/2018	2220,00	2018	2.300,00	0,50	1.150,00
AH	0000107866	0001	01	MOTOR VIBRAD CONC 4T GAS 136CM³ 5,5HP	0300	1320103	25/08/2021	25/08/2021	2150,57	2021	2.200,00	0,85	1.870,00
AA	0000107768	0001	01	TOLDO CONVEXO 4,0X4,0M AC LONA	0200	1320102	23/11/2017	23/11/2017	2150,00	2017	2.300,00	0,50	1.150,00
AA	0000107768	0002	01	TOLDO CONVEXO 4,0X4,0M AC LONA	0200	1320102	23/11/2017	23/11/2017	2150,00	2017	2.300,00	0,50	1.150,00
AA	0000107768	0003	01	TOLDO CONVEXO 4,0X4,0M AC LONA	0200	1320102	23/11/2017	23/11/2017	2150,00	2017	2.300,00	0,50	1.150,00
AA	0000107768	0004	01	TOLDO CONVEXO 4,0X4,0M AC LONA	0200	1320102	23/11/2017	23/11/2017	2150,00	2017	2.300,00	0,50	1.150,00
AH	0000107877	0001	01	SERRA CIRC 2200W 220~230V 185M	0300	1320103	29/10/2021	29/10/2021	2100,00	2021	2.100,00	0,85	1.785,00
AL	0000010496	0001	01	MAQUINA LAVA ROUPA 12KG BR	0500	1320105	23/03/2021	23/03/2021	2099,00	2021	2.100,00	0,85	1.785,00
AH	0000107843	0001	01	MOTOR VIBRAD CONC 4T GAS 136CM³ 5,5HP	0300	1320103	26/02/2021	26/02/2021	2000,00	2021	2.000,00	0,85	1.700,00
AH	0000107817	0001	01	TV LED 50" 1137X669X64MM	0500	1320105	09/04/2020	09/04/2020	1999,00	2020	2.000,00	0,85	1.700,00
AA	0000107777	0001	01	GAIOLA PROTEC A1020 1,4X1,4X1,	0300	1320103	16/04/2018	16/04/2018	1980,00	2018	2.100,00	0,50	1.050,00

Este documento é cópia do original, assinado digitalmente por CAROLINA MACHADO LETIZIO VIEIRA e Tribunal de Justica do Estado de Sao Paulo, protocolado em 29/07/2022 às 00:38, sob o número WMJ22412974330 .
Para conferir o original, acesse o site https://esaj.tjsp.jus.br/pastadigital/pg/abrirConferenciaDocumento.do, informe o processo 1111740-12.2021.8.26.0100 e código D7FB379.

COESA CONSTRUÇÃO E MONTAGEM
RELATORIO DE INVENTARIO
Dt.Ref: 31/10/2021
Hora: 08:38:09
Emissao: 18/11/2021

Filial	Cod Base Bem	Codigo I	Tipo A	Descr. Sint.	Grupo	Conta	Dt.Aquisica	Dt In Depre	Val Orig M1	ANO REFERÊNCIA	**VALOR DE REPOSIÇÃO**	**FATOR DEPRECIAÇÃO**	**VALOR DE MERCADO**
AA	0000107777	0002	01	GAIOLA PROTEC A1020 1,4X1,4X1,	0300	1320103	16/04/2018	16/04/2018	1980,00	2018	**2.100,00**	**0,50**	**1.050,00**
AH	0000107828	0001	01	PERMEAMETRO CAR SOLO CARGA CON	0300	1320103	15/09/2020	15/09/2020	1941,03	2020	**2.000,00**	**0,85**	**1.700,00**
AH	0000107828	0002	01	PERMEAMETRO CAR SOLO CARGA CON	0300	1320103	15/09/2020	15/09/2020	1941,03	2020	**2.000,00**	**0,85**	**1.700,00**
AL	0000000992	001	01	REFRIGERADOR ELECTROLUX DUPLEX DC35A	0500	1320105	15/02/2021	15/02/2021	1899,00	2021	**1.900,00**	**0,85**	**1.615,00**
AL	0000000993	001	01	REFRIGERADOR ELECTROLUX DUPLEX TURBO BRA	0500	1320105	15/02/2021	15/02/2021	1899,00	2021	**1.900,00**	**0,85**	**1.615,00**
AL	0000010497	000'	01	REFRIGERADOR DUPLEX BR 261L 22	0500	1320105	23/03/2021	23/03/2021	1899,00	2021	**1.900,00**	**0,85**	**1.615,00**
AL	0000000995	001	01	LAVADOURA ELECTROLUX 13KG	0500	1320105	15/02/2021	15/02/2021	1799,00	2021	**1.800,00**	**0,85**	**1.530,00**
AH	0000107863	0001	01	MOTOR VIBRAD CONC 4T GAS 136CM³ 5,5HP	0300	1320103	25/08/2021	25/08/2021	1708,15	2021	**1.700,00**	**0,85**	**1.445,00**
AL	0000010499	0001	01	TV LED 32" 725X438X69MM	0500	1320105	29/03/2021	29/03/2021	1699,90	2021	**1.700,00**	**0,85**	**1.445,00**
AL	0000000994	001	01	LAVADORA ELECTROLUX 10,5KG	0500	1320105	15/02/2021	15/02/2021	1699,00	2021	**1.700,00**	**0,85**	**1.445,00**
AL	0000010495	0001	01	TV LED 32" 725X438X69MM	0500	1320105	23/03/2021	23/03/2021	1699,00	2021	**1.700,00**	**0,85**	**1.445,00**
AH	0000107862	0001	01	MOTOBOMBA CENTRIF 2" 500M³/H 1HP	0300	1320103	25/08/2021	25/08/2021	1689,25	2021	**1.700,00**	**0,85**	**1.445,00**
AH	0000107869	0001	01	MOTOBOMBA CENTRIF 2" 500M³/H 1HP	0300	1320103	20/09/2021	20/09/2021	1689,25	2021	**1.700,00**	**0,85**	**1.445,00**
AH	0000107869	0002	01	MOTOBOMBA CENTRIF 2" 500M³/H 1HP	0300	1320103	20/09/2021	20/09/2021	1689,25	2021	**1.700,00**	**0,85**	**1.445,00**
AH	0000107869	0003	01	MOTOBOMBA CENTRIF 2" 500M³/H 1HP	0300	1320103	20/09/2021	20/09/2021	1689,25	2021	**1.700,00**	**0,85**	**1.445,00**
AH	0000107829	0001	01	PERMEAMETRO CAR SOLO VARIAV 6"	0300	1320103	15/09/2020	15/09/2020	1640,02	2020	**1.700,00**	**0,85**	**1.445,00**
AH	0000107829	0002	01	PERMEAMETRO CAR SOLO VARIAV 6"	0300	1320103	15/09/2020	15/09/2020	1640,02	2020	**1.700,00**	**0,85**	**1.445,00**
AA	0000000559	0001	01	MOTOR PARA ACIONAMENTO DE BOMBA 4T 5,5HP	0300	1320103	28/02/2018	28/02/2018	1600,00	2018	**1.700,00**	**0,50**	**850,00**
AA	0000107776	0001	01	MOTOR VIBRAD CONC 4T GAS 136CM³ 5,5HP	0300	1320103	14/03/2018	14/03/2018	1600,00	2018	**1.700,00**	**0,50**	**850,00**
AA	0000107776	0002	01	MOTOR VIBRAD CONC 4T GAS 136CM³ 5,5HP	0300	1320103	14/03/2018	14/03/2018	1600,00	2018	**1.700,00**	**0,50**	**850,00**
AA	0000107776	0003	01	MOTOR VIBRAD CONC 4T GAS 136CM³ 5,5HP	0300	1320103	14/03/2018	14/03/2018	1600,00	2018	**1.700,00**	**0,50**	**850,00**
AH	0000107870	0001	01	ESMERILHADEIRA 7" 2200W 220/23	0300	1320103	20/09/2021	20/09/2021	1599,00	2021	**1.600,00**	**0,85**	**1.360,00**
AL	0000000996	001	01	TV LED SMART AOC 32POLEG	0500	1320105	15/02/2021	15/02/2021	1599,00	2021	**1.600,00**	**0,85**	**1.360,00**
AH	0000107823	0001	01	TV LED 43" 979,9X571,9X77,3MM	0500	1320105	29/06/2020	29/06/2020	1590,00	2020	**1.600,00**	**0,85**	**1.360,00**
AH	0000107865	0001	01	MANGOTE VIBR CONCRETO BOSCH 1.	0300	1320103	25/08/2021	25/08/2021	1583,75	2021	**1.600,00**	**0,85**	**1.360,00**
AH	0000107867	0001	01	MANGOTE VIBRADOR CONCRETO MECAN 45MM 5M	0300	1320103	25/08/2021	25/08/2021	1583,75	2021	**1.600,00**	**0,85**	**1.360,00**
AA	0000000560	0001	01	VIBRADOR DE ACIONAMENTO 22V TRIF BAS.GIR	0300	1320103	28/02/2018	28/02/2018	1543,00	2018	**1.600,00**	**0,50**	**800,00**
AA	0000107773	0001	01	MOTOR VIBRAD 3F 2CV 3600RPM 220/380V	0300	1320103	28/02/2018	28/02/2018	1543,00	2018	**1.600,00**	**0,50**	**800,00**
AA	0000107773	0002	01	MOTOR VIBRAD 3F 2CV 3600RPM 220/380V	0300	1320103	28/02/2018	28/02/2018	1543,00	2018	**1.600,00**	**0,50**	**800,00**
AA	0000107774	0001	01	MOTOR VIBRAD CONC 4T GAS 136CM³ 5,5HP	0300	1320103	28/02/2018	28/02/2018	1543,00	2018	**1.600,00**	**0,50**	**800,00**
AH	0000107824	0001	01	MAQUINA LAVA ROUPA 12KG BR	0500	1320105	29/06/2020	29/06/2020	1490,00	2020	**1.500,00**	**0,85**	**1.275,00**
AH	0000107873	0001	01	MANGOTE VIBR CONCRETO BRANCO 5	0300	1320103	30/09/2021	30/09/2021	1429,62	2021	**1.500,00**	**0,85**	**1.275,00**
AH	0000107787	0001	01	TV LED 43" 979,9X571,9X77,3MM	0500	1320105	28/10/2019	28/10/2019	1399,00	2019	**1.500,00**	**0,50**	**750,00**
AA	0000107745	0001	01	GUINCHO HIDR 2TO 6G FOFO MAN-A	0300	1320103	01/12/2016	01/12/2016	1355,00	2016	**1.400,00**	**0,50**	**700,00**
AH	0000107819	0002	01	CONDICIONADOR AR SPLIT 9000BTU	0500	1320105	14/04/2020	14/04/2020	1324,18	2020	**1.400,00**	**0,85**	**1.190,00**
AH	0000107819	0001	01	CONDICIONADOR AR SPLIT 9000BTU	0500	1320105	14/04/2020	14/04/2020	1324,16	2020	**1.400,00**	**0,85**	**1.190,00**
AH	0000107820	0001	01	TV LED 43" 979,9X571,9X77,3MM	0500	1320105	14/04/2020	14/04/2020	1305,47	2020	**1.300,00**	**0,85**	**1.105,00**
AH	0000107844	0001	01	MANGOTE VIBRADOR CONCRETO MECAN 38MM 5M	0300	1320103	26/02/2021	26/02/2021	1300,00	2021	**1.300,00**	**0,85**	**1.105,00**
AH	0000107790	0004	01	CONDICIONADOR AR SPLIT 12000BT	0500	1320105	18/12/2019	31/12/2019	1242,81	2019	**1.300,00**	**0,50**	**650,00**
AH	0000107790	0001	01	CONDICIONADOR AR SPLIT 12000BT	0500	1320105	18/12/2019	31/12/2019	1242,80	2019	**1.300,00**	**0,50**	**650,00**
AH	0000107790	0002	01	CONDICIONADOR AR SPLIT 12000BT	0500	1320105	18/12/2019	31/12/2019	1242,80	2019	**1.300,00**	**0,50**	**650,00**
AH	0000107790	0003	01	CONDICIONADOR AR SPLIT 12000BT	0500	1320105	18/12/2019	31/12/2019	1242,80	2019	**1.300,00**	**0,50**	**650,00**
AL	0000000015	0001	01	CONDICIONADOR AR JANELA 7500BT	0500	1320105	20/04/2021	20/04/2021	1221,32	2021	**1.200,00**	**0,85**	**1.020,00**
AH	0000107864	0001	01	MANGOTE VIBR CONCRETO GARR VIBR 60MM 5M	0300	1320103	25/08/2021	25/08/2021	1201,35	2021	**1.200,00**	**0,85**	**1.020,00**
AA	0000107769	0001	01	MANGOTE VIBRADOR CONCRETO MECAN 45MM 5M	0300	1320103	26/01/2018	26/01/2018	1200,00	2018	**1.300,00**	**0,50**	**650,00**
AA	0000107770	0001	01	MANGOTE VIBRADOR CONCRETO MECAN 45MM 4M	0300	1320103	26/01/2018	26/01/2018	1200,00	2018	**1.300,00**	**0,50**	**650,00**
AA	0000107770	0002	01	MANGOTE VIBRADOR CONCRETO MECAN 45MM 4M	0300	1320103	26/01/2018	26/01/2018	1200,00	2018	**1.300,00**	**0,50**	**650,00**
AA	0000107770	0003	01	MANGOTE VIBRADOR CONCRETO MECAN 45MM 4M	0300	1320103	26/01/2018	26/01/2018	1200,00	2018	**1.300,00**	**0,50**	**650,00**
AA	0000107770	0004	01	MANGOTE VIBRADOR CONCRETO MECAN 45MM 4M	0300	1320103	26/01/2018	26/01/2018	1200,00	2018	**1.300,00**	**0,50**	**650,00**
AA	0000107775	0001	01	MANGOTE VIBR CONCRETO GARR VIBR 60MM 5M	0300	1320103	28/02/2018	28/02/2018	1200,00	2018	**1.300,00**	**0,50**	**650,00**
AA	0000107775	0002	01	MANGOTE VIBR CONCRETO GARR VIBR 60MM 5M	0300	1320103	28/02/2018	28/02/2018	1200,00	2018	**1.300,00**	**0,50**	**650,00**
AA	0000107775	0003	01	MANGOTE VIBR CONCRETO GARR VIBR 60MM 5M	0300	1320103	28/02/2018	28/02/2018	1200,00	2018	**1.300,00**	**0,50**	**650,00**
AA	0000107775	0004	01	MANGOTE VIBR CONCRETO GARR VIBR 60MM 5M	0300	1320103	28/02/2018	28/02/2018	1200,00	2018	**1.300,00**	**0,50**	**650,00**
AH	0000107793	0001	01	CJ AR CONDICIONADO	0500	1320105	18/12/2019	31/12/2019	1176,28	2019	**1.200,00**	**0,50**	**600,00**
AH	0000107793	0002	01	CJ AR CONDICIONADO 9000BTUS	0500	1320105	18/12/2019	31/12/2019	1176,28	2019	**1.200,00**	**0,50**	**600,00**
AH	0000107793	0003	01	AR CONDICIONADO 9000BTUS	0500	1320105	18/12/2019	31/12/2019	1176,28	2019	**1.200,00**	**0,50**	**600,00**
AH	0000107793	0004	01	AR CONDICIONADO CJ 9000BTUS	0500	1320105	18/12/2019	31/12/2019	1176,27	2019	**1.200,00**	**0,50**	**600,00**
									1.207.416,16		**1.260.400,00**		**715.740,00**

Este documento é cópia do original, assinado digitalmente por CAROLINA MACHADO LETIZIO VIEIRA e Tribunal de Justica do Estado de Sao Paulo, protocolado em 29/07/2022 às 00:58, sob o número WMJ22412974330 .
Para conferir o original, acesse o site https://esaj.tjsp.jus.br/pastadigital/pg/abrirConferenciaDocumento.do, informe o processo 1111740-12.2021.8.26.0100 e código D7FB379.

CONSTRUTORA COESA
RELATORIO DE INVENTARIO
Dt.Ref: 31/10/2021

Filia	Cod Base Be	Codigo Ite	Tipo Ativ	Descr. Sint.	Grup	Conta	Dt.Aquisica	Dt In Depre	Val Orig M1	ANO REFERÊNCIA	VALOR DE REPOSIÇÃO	FATOR DEPRECIAÇÃO	VALOR DE MERCADO
JM	,	0001	01	MANGOTE VIBR CONCRETO WACKER 6	0300	1320103	08/08/2014	08/08/2014	630,00	2014	700,00	0,25	175,00
CV	0000002634	0001	01	REFRIGERADOR CONSUL CR028E 239L 110BC FO	0500	1320105	06/03/2009	06/03/2009	699,00	2009	800,00	0,10	80,00
CV	0000005305	0000	01	AQUECEDOR ELETRICO TIPO BANHO MARIA C/CA	0500	1320105	18/03/2004	18/03/2004	950,00	2004	1.100,00	0,10	110,00
CV	0000005401	0000	01	BEBEDOURO ELETRICO DE PRESSAO 110V	0500	1320105	01/04/2004	01/04/2004	382,99	2004	400,00	0,10	40,00
CV	0000005606	0000	01	BEBEDOURO DE PRESSAO ELETRICO 220VTS	0500	1320105	01/05/2004	01/05/2004	379,00	2004	400,00	0,10	40,00
CV	0000005608	0000	01	BEBEDOURO DE PRESSAO ELETRICO 220VTS	0500	1320105	01/05/2004	01/05/2004	379,01	2004	400,00	0,10	40,00
CV	0000005610	0000	01	BEBEDOURO DE PRESSAO ELETRICO 220VTS	0500	1320105	01/05/2004	01/05/2004	379,00	2004	400,00	0,10	40,00
CV	0000007693	0000	01	BEBEDOURO TIPO PRESSAO CINZA 110V	0500	1320105	23/01/2006	23/01/2006	440,00	2006	500,00	0,10	50,00
CV	0000007695	0000	01	BEBEDOURO TIPO PRESSAO CINZA 110V	0500	1320105	23/01/2006	23/01/2006	440,00	2006	500,00	0,10	50,00
CV	0000007697	0000	01	BEBEDOURO TIPO PRESSAO CINZA 110V	0500	1320105	23/01/2006	23/01/2006	440,00	2006	500,00	0,10	50,00
CV	0000009236	0000	01	TV 20 LG RP20C025 MON V/U CR	0500	1320105	20/04/2006	20/04/2006	440,00	2006	500,00	0,10	50,00
IU	0000010001	0001	01	CONJUNTO ESTOFADO 3X2 FLORIDA	0500	1320105	28/02/2012	28/02/2012	399,00	2012	400,00	0,25	100,00
IU	0000010001	002	01	CONJUNTO ESTOFADO 3X2 FLORIDA	0500	1320105	28/02/2012	28/02/2012	399,00	2012	400,00	0,25	100,00
IU	0000010003	0003	01	CONJUNTO ESTOFADO 3X2 FLORIDA	0500	1320105	28/02/2012	28/02/2012	399,00	2012	400,00	0,25	100,00
CV	0000010077	0001	01	IMPRESSORA HP 6840 DESKJET	0400	1320104	15/05/2006	15/05/2006	751,00	2006	900,00	0,00	0,00
IU	0000010510	0003	01	ROCADORA CONR PAREDE DCH 180-SL 220V	0300	1320103	27/09/2012	27/09/2012	5007,81	2012	5.500,00	0,25	1.375,00
IU	0000010510	0001	01	ASPIRADOR UNIVERSAL VC 20-U-230V	0300	1320103	27/09/2012	27/09/2012	1646,02	2012	1.800,00	0,25	450,00
IU	0000010510	0002	01	ASPIRADOR UNIVERSAL VC 20-U-230V	0300	1320103	27/09/2012	27/09/2012	1646,02	2012	1.800,00	0,25	450,00
JZ	0000011950	0000	01	MICROCOMPUTADOR DELL OPTIPLEX 320 SERIE	0400	1320104	01/03/2007	01/03/2007	1390,76	2007	1.600,00	0,00	0,00
JZ	0000011954	0000	01	MICROCOMPUTADOR DELL OPTIPLEX 320 SERIE	0400	1320104	01/03/2007	01/03/2007	1390,76	2007	1.600,00	0,00	0,00
KX	0000011968	0000	01	MICROCOMPUTADOR DELL OPTIPLEX 320 SERIE	0400	1320104	01/03/2007	01/03/2007	1390,76	2007	1.600,00	0,00	0,00
JR	0000012176	0000	01	FORNO MICROONDAS - BRASTEMP - MOD.18L -	0500	1320105	05/03/2007	05/03/2007	351,00	2007	400,00	0,10	40,00
JR	0000012244	0000	01	AR CONDICIONADO - MARCA GREE - MODELO 70	0500	1320105	10/04/2007	10/04/2007	780,00	2007	900,00	0,10	90,00
JR	0000012246	0000	01	AR CONDICIONADO - MARCA GREE - MODELO 70	0500	1320105	10/04/2007	10/04/2007	780,00	2007	900,00	0,10	90,00
JR	0000012248	0000	01	FOGAO - MARCA ATLAS - MOD.04BOCAS- NTF 5	0500	1320105	10/04/2007	10/04/2007	340,00	2007	400,00	0,10	40,00
JR	0000012252	0000	01	REFRIGERADOR CONSUL - MOD 248L - NTF 586	0500	1320105	10/04/2007	10/04/2007	956,00	2007	1.100,00	0,10	110,00
JR	0000012256	0000	01	MAQUINA DE LAVAR CONSUL - MOD 5KG- NTF 5	0500	1320105	10/04/2007	10/04/2007	806,00	2007	900,00	0,10	90,00
JR	0000012260	0000	01	TV CCE MOD 20 - NTF 5869 - LG TORRES MOV	0500	1320105	01/04/2007	01/04/2007	420,00	2007	500,00	0,10	50,00
JZ	0000012313	0000	01	MICROCOMPUTADOR DELL OPTIPLEX320 SERIE G	0400	1320104	12/04/2007	12/04/2007	1148,88	2007	1.300,00	0,00	0,00
FB	0000012380	0000	01	CENTRAL TELEFONICA INTELBRAS- NTF 728 -	0700	1320107	02/05/2007	02/05/2007	1198,52	2007	1.400,00	0,10	140,00
FB	0000012382	0000	01	BASTAO EXTENCILVEL 3,60M AVR - NTF 729 *	0300	1320103	02/05/2007	02/05/2007	349,43	2007	400,00	0,10	40,00
FB	0000012384	0000	01	BASTAO EXTENCILVEL 3,60M AVR - NTF 729 *	0300	1320103	02/05/2007	02/05/2007	349,43	2007	400,00	0,10	40,00
FB	0000012386	0000	01	EXTINTOR PO QUIM SECO 50K C/AMPOLA - NTF	0300	1320103	02/05/2007	02/05/2007	424,80	2007	500,00	0,10	50,00
FB	0000012388	0000	01	CAMERA FOTOG DIG MOD MAVICA MVC-FD75 - N	0500	1320105	02/05/2007	02/05/2007	1062,00	2007	1.200,00	0,10	120,00
FB	0000012390	0000	01	CARRETA TANQUE 4000 LTS SERIE 676/10 - N	0300	1320103	02/05/2007	02/05/2007	2594,70	2007	3.000,00	0,10	300,00
FB	0000012392	0000	01	ESTACAO TOTAL MOD GTS 229 - NTF729 - CON	0700	1320107	02/05/2007	02/05/2007	18910,42	2007	21.700,00	0,10	2.170,00
FB	0000012394	0000	01	MOTOESMERIL BANC 110/220 THOR EM1CV MON	0300	1320103	02/05/2007	02/05/2007	335,73	2007	400,00	0,10	40,00
FB	0000012396	0000	01	TRIPE EXTENSIVEL UNIVERSAL AVR - NTF 730	0300	1320103	02/05/2007	02/05/2007	383,69	2007	400,00	0,10	40,00
FB	0000012399	0000	01	SPORTE PORTA PRISMA - NTF 730 + CONSORCI	0300	1320103	02/05/2007	02/05/2007	507,02	2007	600,00	0,10	60,00
FB	0000012401	0000	01	SPORTE PORTA PRISMA - NTF 730 + CONSORCI	0300	1320103	02/05/2007	02/05/2007	507,02	2007	600,00	0,10	60,00
FB	0000012403	0000	01	GRUPO DE GERADOR 7,5 KVA TRIF C/MOTOR DI	0300	1320103	02/05/2007	02/05/2007	5620,37	2007	6.500,00	0,10	650,00
FB	0000012407	0000	01	AR CONDICIONADO 10.000 BTU CONSUL - NTF	0300	1320103	02/05/2007	02/05/2007	430,28	2007	500,00	0,10	50,00
FB	0000012409	0000	01	AR CONDICIONADO 10.000 BTU CONSUL - NTF	0300	1320103	02/05/2007	02/05/2007	430,28	2007	500,00	0,10	50,00
FB	0000012411	0000	01	AR CONDICIONADO 10.000 BTU CONSUL - NTF	0300	1320103	02/05/2007	02/05/2007	430,28	2007	500,00	0,10	50,00
FB	0000012413	0000	01	MODULO MET HABITACIONAL EB14/0 - NTF 733	0700	1320107	02/05/2007	02/05/2007	1870,77	2007	2.200,00	0,10	220,00
E2	0000012418	0000	01	TELEVISOR DE 20 COM CONTROLE REMOTO MARC	0300	1320103	25/05/2007	25/05/2007	399,00	2007	500,00	0,10	50,00
E2	0000012420	0000	01	TELEVISOR DE 20 COM CONTROLE REMOTO MARC	0300	1320103	25/05/2007	25/05/2007	399,00	2007	500,00	0,10	50,00
E2	0000012422	0000	01	TELEVISOR DE 20 COM CONTROLE REMOTO MARC	0300	1320103	25/05/2007	25/05/2007	399,00	2007	500,00	0,10	50,00
JZ	0000012453	0000	01	MICROCOMPUTADOR OPTIPLEX320 - FAB DEL	0400	1320104	21/05/2007	21/05/2007	1926,63	2007	2.200,00	0,00	0,00
E2	0000013011	0000	01	MOTOVIBRADORES WEILER DE ALTA FREQUENCIA	0300	1320103	18/06/2007	18/06/2007	6083,75	2007	7.000,00	0,10	700,00
E2	0000013013	0000	01	MOTOVIBRADORES WEILER DE ALTA FREQUENCIA	0300	1320103	18/06/2007	18/06/2007	6083,75	2007	7.000,00	0,10	700,00
JR	0000013020	0000	01	AR CONDICIONADO - 8000 BTUS - MAR LG - M	0500	1320105	30/06/2007	30/06/2007	677,00	2007	800,00	0,10	80,00
FX	0000013024	0000	01	AR CONDICIONADO 10000 BTU- MARC CONSUL -	0500	1320105	13/06/2007	13/06/2007	945,00	2007	1.100,00	0,10	110,00
FX	0000013026	0000	01	AR CONDICIONADO 10000 BTU- MARC CONSUL -	0500	1320105	13/06/2007	13/06/2007	945,00	2007	1.100,00	0,10	110,00
FX	0000013028	0000	01	AR CONDICIONADO 10000 BTU- MARC CONSUL -	0500	1320105	13/06/2007	13/06/2007	945,00	2007	1.100,00	0,10	110,00
FX	0000013030	0000	01	AR CONDICIONADO 10000 BTU- MARC CONSUL -	0500	1320105	13/06/2007	13/06/2007	945,00	2007	1.100,00	0,10	110,00
FX	0000013032	0000	01	AR CONDICIONADO 10000 BTU- MARC CONSUL -	0500	1320105	13/06/2007	13/06/2007	945,00	2007	1.100,00	0,10	110,00
FX	0000013034	0000	01	AR CONDICIONADO 10000 BTU- MARC CONSUL -	0500	1320105	13/06/2007	13/06/2007	945,00	2007	1.100,00	0,10	110,00
FX	0000013036	0000	01	AR CONDICIONADO 10000 BTU- MARC CONSUL -	0500	1320105	13/06/2007	13/06/2007	945,00	2007	1.100,00	0,10	110,00
FX	0000013038	0000	01	AR CONDICIONADO 10000 BTU- MARC CONSUL -	0500	1320105	13/06/2007	13/06/2007	945,00	2007	1.100,00	0,10	110,00
FX	0000013040	0000	01	AR CONDICIONADO 10000 BTU- MARC CONSUL -	0500	1320105	13/06/2007	13/06/2007	945,00	2007	1.100,00	0,10	110,00
FX	0000013042	0000	01	AR CONDICIONADO 10000 BTU- MARC CONSUL -	0500	1320105	13/06/2007	13/06/2007	945,00	2007	1.100,00	0,10	110,00
FX	0000013044	0000	01	AR CONDICIONADO 10000 BTU- MARC CONSUL -	0500	1320105	13/06/2007	13/06/2007	945,00	2007	1.100,00	0,10	110,00
FX	0000013046	0000	01	AR CONDICIONADO 10000 BTU- MARC CONSUL -	0500	1320105	13/06/2007	13/06/2007	945,00	2007	1.100,00	0,10	110,00
FX	0000013048	0000	01	AR CONDICIONADO 10000 BTU- MARC CONSUL -	0500	1320105	13/06/2007	13/06/2007	945,00	2007	1.100,00	0,10	110,00
FX	0000013050	0000	01	AR CONDICIONADO 10000 BTU- MARC CONSUL -	0500	1320105	13/06/2007	13/06/2007	945,00	2007	1.100,00	0,10	110,00
FX	0000013052	0000	01	AR CONDICIONADO 10000 BTU- MARC CONSUL -	0500	1320105	13/06/2007	13/06/2007	945,00	2007	1.100,00	0,10	110,00
FX	0000013054	0000	01	AR CONDICIONADO 10000 BTU- MARC CONSUL -	0500	1320105	13/06/2007	13/06/2007	945,00	2007	1.100,00	0,10	110,00

Este documento é cópia do original, assinado digitalmente por CAROLINA MACHADO LETIZIO VIEIRA e Tribunal de Justiça do Estado de São Paulo, protocolado em 29/07/2022 às 00:58, sob o número WMJ22412974330 .
Para conferir o original, acesse o site https://esaj.tjsp.jus.br/pastadigital/pg/abrirConferenciaDocumento.do, informe o processo 1111746-12.2021.8.26.0100 e código D7FB379.

CONSTRUTORA COESA
RELATORIO DE INVENTARIO
Dt.Ref: 31/10/2021

Filia	Cod Base Be	Codigo Ite	Tipo Ativ	Descr. Sint.	Grup	Conta	Dt.Aquisica	Dt In Depre	Val Orig M1	ANO REFERÊNCIA	VALOR DE REPOSIÇÃO	FATOR DEPRECIAÇÃO	VALOR DE MERCADO
FX	0000013056	0000	01	AR CONDICIONADO 10000 BTU- MARC CONSUL -	0500	1320105	13/06/2007	13/06/2007	945,00	2007	1.100,00	0,10	110,00
FX	0000013058	0000	01	AR CONDICIONADO 10000 BTU- MARC CONSUL -	0500	1320105	13/06/2007	13/06/2007	945,00	2007	1.100,00	0,10	110,00
FX	0000013066	0000	01	ARQUIVO 1,30X50 - NTF 396 - STYLUS MOVEI	0500	1320105	21/06/2007	21/06/2007	378,00	2007	400,00	0,10	40,00
FX	0000013068	0000	01	ARQUIVO 1,30X50 - NTF 396 - STYLUS MOVEI	0500	1320105	21/06/2007	21/06/2007	378,00	2007	400,00	0,10	40,00
FX	0000013070	0000	01	BALCAO 2,20X70 - NTF 0396 - STYLUS MOVEI	0500	1320105	21/06/2007	21/06/2007	600,00	2007	700,00	0,10	70,00
FX	0000013072	0000	01	MESA 4,00X1,50 - NTF 0396 - SYTLUS MOVEI	0500	1320105	21/06/2007	21/06/2007	1100,00	2007	1.300,00	0,10	130,00
FX	0000013074	0000	01	NETLINE 128KB COD BARRAS - NTF 20338 - A	0500	1320105	01/06/2007	01/06/2007	1300,00	2007	1.500,00	0,10	150,00
FX	0000013076	0000	01	COLETOR DE DADOS PORTATIL JOBBY - NTF 20	0500	1320105	01/06/2007	01/06/2007	2603,00	2007	3.000,00	0,10	300,00
FX	0000013083	0000	01	AR CONDICIONADO CONSUL CCB10BR220 - NTD	0500	1320105	19/06/2007	19/06/2007	945,00	2007	1.100,00	0,10	110,00
FX	0000013085	0000	01	AR CONDICIONADO CONSUL CCB10BR220 - NTD	0500	1320105	19/06/2007	19/06/2007	945,00	2007	1.100,00	0,10	110,00
E2	0000013086	0000	01	CONJUNTO DE PLACA BASE COM SISTEMA DE TR	0300	1320103	18/06/2007	18/06/2007	1089,75	2007	1.300,00	0,10	130,00
E2	0000013088	0000	01	CONJUNTO DE PLACA BASE COM SISTEMA DE TR	0300	1320103	18/06/2007	18/06/2007	1089,75	2007	1.300,00	0,10	130,00
E2	0000013090	0000	01	CONJUNTO DE CONVERSOR DE FREQUENCIA 220V	0300	1320103	18/06/2007	18/06/2007	9153,00	2007	10.500,00	0,10	1.050,00
FX	0000013095	0000	01	BEBEDOURO TEY ELETRICO 220BT - NTF 4719	0500	1320105	21/06/2007	21/06/2007	440,00	2007	500,00	0,10	50,00
FX	0000013097	0000	01	BEBEDOURO TEY ELETRICO 220BT - NTF 4719	0500	1320105	21/06/2007	21/06/2007	440,00	2007	500,00	0,10	50,00
FX	0000013099	0000	01	BEBEDOURO RE200E ACQUAR E GELATA 220V C	0500	1320105	21/06/2007	21/06/2007	2400,00	2007	2.800,00	0,10	280,00
FX	0000013101	0000	01	BEBEDOURO RE200E ACQUAR E GELATA 220V C	0500	1320105	21/06/2007	21/06/2007	2400,00	2007	2.800,00	0,10	280,00
FX	0000013103	0000	01	BEBEDOURO TEY ELTR.220 INOX - NTF 4719 -	0500	1320105	21/06/2007	21/06/2007	440,00	2007	500,00	0,10	50,00
JZ	0000013120	0000	01	MICROCOMPUTADOR OPTIPLEX 320	0400	1320104	01/06/2007	01/06/2007	1926,62	2007	2.200,00	0,00	0,00
E2	0000013215	0000	01	IMPRESSORA MULTIFUNCIONAL OFF 6310HP - C	0400	1320104	27/07/2007	27/07/2007	745,00	2007	900,00	0,00	0,00
FX	0000013400	0000	01	CAMERA DIGITAL - MOD M627 - MAR HO - NTF	0500	1320105	30/07/2007	30/07/2007	790,00	2007	900,00	0,10	90,00
FX	0000013402	0000	01	CAMERA DIGITAL - MOD M627 - MAR HO - NTF	0500	1320105	30/07/2007	30/07/2007	790,00	2007	900,00	0,10	90,00
FX	0000013404	0000	01	APARELHO DE FAX - MOD 4355 - NTF 89 - GO	0500	1320105	30/07/2007	30/07/2007	600,00	2007	700,00	0,10	70,00
FX	0000013406	0000	01	APARELHO DE FAX - MOD 4355 - NTF 89 - GO	0500	1320105	30/07/2007	30/07/2007	600,00	2007	700,00	0,10	70,00
FX	0000013408	0000	01	AR CONDICIONADO - MOD CCBBR220 - MARC CO	0500	1320105	30/07/2007	30/07/2007	945,00	2007	1.100,00	0,10	110,00
FX	0000013410	0000	01	AR CONDICIONADO - MOD CCBBR220 - MARC CO	0500	1320105	30/07/2007	30/07/2007	945,00	2007	1.100,00	0,10	110,00
FX	0000013412	0000	01	AR CONDICIONADO - MOD CCBBR220 - MARC CO	0500	1320105	30/07/2007	30/07/2007	945,00	2007	1.100,00	0,10	110,00
FX	0000013414	0000	01	AR CONDICIONADO - MOD CCBBR220 - MARC CO	0500	1320105	30/07/2007	30/07/2007	945,00	2007	1.100,00	0,10	110,00
FX	0000013416	0000	01	AR CONDICIONADO - MOD CCBBR220 - MARC CO	0500	1320105	30/07/2007	30/07/2007	945,00	2007	1.100,00	0,10	110,00
FX	0000013418	0000	01	AR CONDICIONADO - MOD CCBBR220 - MARC CO	0500	1320105	30/07/2007	30/07/2007	945,00	2007	1.100,00	0,10	110,00
FX	0000013420	0000	01	REFRIGERADOR CONSUL MOD 261LBR220 - NTF	0500	1320105	30/07/2007	30/07/2007	1080,00	2007	1.200,00	0,10	120,00
FX	0000013422	0000	01	TELVISOR SEMP TOSHIBA - 29NVA - NTF 4761	0500	1320105	30/07/2007	30/07/2007	810,00	2007	900,00	0,10	90,00
E2	0000013425	0000	01	APARELHO DE FAX INTELBRAS LINEA- NTF 383	0300	1320103	20/08/2007	20/08/2007	452,00	2007	500,00	0,10	50,00
E2	0000013428	0000	01	APARELHO DE FAX INTELBRAS LINEA- NTF 384	0500	1320105	25/08/2007	25/08/2007	475,00	2007	500,00	0,10	50,00
JZ	0000013438	0000	01	AR CONDICIONADO 7500 BTUS 220V - CONSUL	0500	1320105	17/08/2007	17/08/2007	660,00	2007	800,00	0,10	80,00
JZ	0000013440	0000	01	AR CONDICIONADO 7500 BTUS 220V - CONSUL	0500	1320105	17/08/2007	17/08/2007	660,00	2007	800,00	0,10	80,00
KL	0000013454	0000	01	AR CONDICIONADO 10000 BTUS 220V - CONSUL	0500	1320105	17/08/2007	17/08/2007	870,00	2007	1.000,00	0,10	100,00
KL	0000013456	0000	01	AR CONDICIONADO 10000 BTUS 220V - CONSUL	0500	1320105	17/08/2007	17/08/2007	870,00	2007	1.000,00	0,10	100,00
G6	0000013461	0000	01	NETLINE C/DRIVE BARRAS MAGN - NTF 20910	0400	1320104	10/08/2007	10/08/2007	2050,00	2007	2.400,00	0,00	0,00
G6	0000013466	0000	01	REFRIGERADOR CONSUL 420L CONSUL MOD CRP2	0500	1320105	10/08/2007	10/08/2007	739,00	2007	800,00	0,10	80,00
G6	0000013468	0000	01	REFRIGERADOR CONSUL 420L CONSUL MOD CRP2	0500	1320105	10/08/2007	10/08/2007	739,00	2007	800,00	0,10	80,00
JZ	0000013504	0000	01	MICROCOMPUTADOR - SER 74FSGD1 - MOD OPTI	0400	1320104	15/08/2007	15/08/2007	1964,46	2007	2.300,00	0,00	0,00
KL	0000013506	0000	01	MICROCOMPUTADOR - SER 94FSGD1 - MAR OPTI	0400	1320104	15/08/2007	15/08/2007	1964,46	2007	2.300,00	0,00	0,00
JZ	0000013510	0000	01	MICROCOMPUTADOR DELL OPTIPLEX 320	0400	1320104	15/08/2007	15/08/2007	1964,46	2007	2.300,00	0,00	0,00
FX	0000013913	0000	01	AR CONDICIONADO - 10000 BTUS - CONSUL -	0500	1320105	15/09/2007	15/09/2007	1000,00	2007	1.200,00	0,10	120,00
FX	0000013915	0000	01	AR CONDICIONADO - 10000 BTUS - CONSUL -	0500	1320105	15/09/2007	15/09/2007	1000,00	2007	1.200,00	0,10	120,00
FX	0000013917	0000	01	AR CONDICIONADO - 10000 BTUS - CONSUL -	0500	1320105	15/09/2007	15/09/2007	1000,00	2007	1.200,00	0,10	120,00
FX	0000013919	0000	01	AR CONDICIONADO - 10000 BTUS - CONSUL -	0500	1320105	15/09/2007	15/09/2007	1000,00	2007	1.200,00	0,10	120,00
FX	0000013921	0000	01	AR CONDICIONADO - 10000 BTUS - CONSUL -	0500	1320105	15/09/2007	15/09/2007	1000,00	2007	1.200,00	0,10	120,00
FX	0000013923	0000	01	AR CONDICIONADO - 10000 BTUS - CONSUL -	0500	1320105	15/09/2007	15/09/2007	1000,00	2007	1.200,00	0,10	120,00
G6	0000013929	0000	01	IMPRESSORA DESK JET HP - 9800 - MOD MY71	0400	1320104	15/09/2007	15/09/2007	1450,00	2007	1.700,00	0,00	0,00
G6	0000013932	0000	01	AR CONDICIONADO - 7500BTU - CONSUL - NTF	0500	1320105	30/09/2007	30/09/2007	660,00	2007	800,00	0,10	80,00
G6	0000013934	0000	01	AR CONDICIONADO - 7500BTU - CONSUL - NTF	0500	1320105	30/09/2007	30/09/2007	660,00	2007	800,00	0,10	80,00
E2	0000013938	0000	01	MAQUINA DE LAVAR ROUPA - GE - SUPER 10,2	0500	1320105	17/09/2007	17/09/2007	1350,00	2007	1.600,00	0,10	160,00
GA	0000014004	0000	01	NOBREAK 1200 VVA - NTF 1327 - COMPUTADOR	0400	1320104	26/11/2007	26/11/2007	400,00	2007	500,00	0,00	0,00
GA	0000014006	0000	01	NOBREAK 1200 VVA - NTF 1327 - COMPUTADOR	0400	1320104	26/11/2007	26/11/2007	400,00	2007	500,00	0,00	0,00
G1	0000014009	0000	01	BALANCA DIGITAL ADULTO 200KG - NTF14916	0500	1320105	12/11/2007	12/11/2007	1233,60	2007	1.400,00	0,10	140,00
G1	0000014011	0000	01	OXIGENIO DE PULSO COM SENSOR - NTF 01491	0500	1320105	12/11/2007	12/11/2007	2995,00	2007	3.400,00	0,10	340,00
G1	0000014013	0000	01	SERRA ESQUADRO - ILV SE 01 - NTF 90159 -	0500	1320105	22/11/2007	22/11/2007	2000,00	2007	2.300,00	0,10	230,00
G1	0000014015	0000	01	MOTOR 03HP-CV2P90S - NTF 90159 - MAQUISU	0500	1320105	22/11/2007	22/11/2007	500,00	2007	600,00	0,10	60,00
G1	0000014017	0000	01	FURADEIRA GSB30-2 - MARC BOSCH - NTF 898	0500	1320105	19/11/2007	19/11/2007	1484,00	2007	1.700,00	0,10	170,00
G1	0000014019	0000	01	AR CONDICIONADO 10000 BTUS -MARCA CONSUL	0500	1320105	01/11/2007	01/11/2007	1100,00	2007	1.300,00	0,10	130,00
G1	0000014021	0000	01	AR CONDICIONADO 10000 BTUS -MARCA CONSUL	0500	1320105	01/11/2007	01/11/2007	1100,00	2007	1.300,00	0,10	130,00
G1	0000014023	0000	01	AR CONDICIONADO 10000 BTUS -MARCA CONSUL	0500	1320105	01/11/2007	01/11/2007	1100,00	2007	1.300,00	0,10	130,00
G1	0000014025	0000	01	AR CONDICIONADO 10000 BTUS -MARCA CONSUL	0500	1320105	01/11/2007	01/11/2007	1100,00	2007	1.300,00	0,10	130,00
G1	0000014027	0000	01	AR CONDICIONADO 10000 BTUS -MARCA CONSUL	0500	1320105	01/11/2007	01/11/2007	1100,00	2007	1.300,00	0,10	130,00
JZ	0000014090	0000	01	MICROCOMPUTADOR - MDO OPTIPLEX320 - SER	0400	1320104	01/12/2007	01/12/2007	1964,43	2007	2.300,00	0,00	0,00
JZ	0000014092	0000	01	MICROCOMPUTADOR - MOD OPTIPLEX320 - SER	0400	1320104	01/12/2007	01/12/2007	1964,43	2007	2.300,00	0,00	0,00

Este documento é cópia do original, assinado digitalmente por CAROLINA MACHADO LETIZIO VIEIRA e Tribunal de Justica do Estado de Sao Paulo, protocolado em 29/07/2022 às 00:58, sob o número WMJ22412974330 .
Para conferir o original, acesse o site https://esaj.tjsp.jus.br/pastadigital/pg/abrirConferenciaDocumento.do, informe o processo 1111746-12.2021.8.26.0100 e código D7FB379.

CONSTRUTORA COESA
RELATORIO DE INVENTARIO
Dt.Ref: 31/10/2021

Filia	Cod Base Be	Codigo Ite	Tipo Ativ	Descr. Sint.	Grup	Conta	Dt.Aquisica	Dt In Depre	Val Orig M1	ANO REFERÊNCIA	**VALOR DE REPOSIÇÃO**	**FATOR DEPRECIAÇÃO**	**VALOR DE MERCADO**
JZ	0000014098	0000	01	MICROCOMPUTADOR - MOD OPTIPLEX320 -SER 4	0400	1320104	01/12/2007	01/12/2007	1964,43	2007	**2.300,00**	**0,00**	**0,00**
GA	0000014120	0000	01	MAQUINA P/RET.CAMBIO - NTF 93837 - MAQUI	0300	1320103	10/01/2008	10/01/2008	2000,00	2008	**2.300,00**	**0,10**	**230,00**
GA	0000014122	0000	01	GUINCHO 2 T HIDRAULICO - NTF93837 - MAQU	0300	1320103	10/01/2008	10/01/2008	1640,00	2008	**1.900,00**	**0,10**	**190,00**
GA	0000014124	0000	01	MACACO HIDRAULICO JACARE - NTF93837 - MA	0300	1320103	10/01/2008	10/01/2008	600,00	2008	**700,00**	**0,10**	**70,00**
GA	0000014126	0000	01	FURADEIRA GBM 23-2 - BOSCH - NTF9249 - M	0300	1320103	01/01/2008	01/01/2008	2575,90	2008	**3.000,00**	**0,10**	**300,00**
GA	0000014128	0000	01	MOTOR BOMBA MBD-1003 - ABSEJ - NTF3788 -	0300	1320103	07/01/2008	07/01/2008	1020,00	2008	**1.200,00**	**0,10**	**120,00**
GA	0000014130	0000	01	BOMBA SUBMERSIVEL - ABREJ - NTF 3811 - M	0300	1320103	15/01/2008	15/01/2008	5530,00	2008	**6.400,00**	**0,10**	**640,00**
GA	0000014132	0000	01	BOMBA SUBMERSIVEL - ABREJ - NTF 3811 - M	0300	1320103	15/01/2008	15/01/2008	5530,00	2008	**6.400,00**	**0,10**	**640,00**
GA	0000014134	0000	01	BOMBA SUBMERSIVEL - ABREJ - NTF 3811 - M	0300	1320103	15/01/2008	15/01/2008	5530,00	2008	**6.400,00**	**0,10**	**640,00**
GA	0000014136	0000	01	PLAINA MANUAL ELETRICA - BOSCH - NTF9414	0300	1320103	14/01/2008	14/01/2008	538,78	2008	**600,00**	**0,10**	**60,00**
GA	0000014138	0000	01	TORNO BANCADA-10 - METALSUL - NTF 94140	0300	1320103	14/01/2008	14/01/2008	831,36	2008	**1.000,00**	**0,10**	**100,00**
G1	0000014141	0000	01	AR CONDICIONADO 7500BTUS- SPRINGER- NTF	0500	1320105	16/01/2008	16/01/2008	693,00	2008	**800,00**	**0,10**	**80,00**
G1	0000014143	0000	01	AR CONDICIONADO 7500BTUS- SPRINGER- NTF	0500	1320105	16/01/2008	16/01/2008	693,00	2008	**800,00**	**0,10**	**80,00**
G1	0000014145	0000	01	AR CONDICIONADO 7500BTUS- SPRINGER- NTF	0500	1320105	16/01/2008	16/01/2008	693,00	2008	**800,00**	**0,10**	**80,00**
G1	0000014147	0000	01	AR CONDICIONADO - 10.000BTUS - CONSUL -	0500	1320105	17/01/2008	17/01/2008	1100,00	2008	**1.300,00**	**0,10**	**130,00**
G1	0000014149	0000	01	AR CONDICIONADO 10.000BTUS - CONSUL- NTF	0500	1320105	17/01/2008	17/01/2008	1100,00	2008	**1.300,00**	**0,10**	**130,00**
G1	0000014151	0000	01	AR CONDICIONADO 10.000BTUS - CONSUL- NTF	0500	1320105	17/01/2008	17/01/2008	1100,00	2008	**1.300,00**	**0,10**	**130,00**
G1	0000014153	0000	01	AR CONDICIONADO 10.000BTUS - CONSUL- NTF	0500	1320105	17/01/2008	17/01/2008	1100,00	2008	**1.300,00**	**0,10**	**130,00**
G1	0000014155	0000	01	AR CONDICIONADO 10.000BTUS - CONSUL- NTF	0500	1320105	17/01/2008	17/01/2008	1100,00	2008	**1.300,00**	**0,10**	**130,00**
G1	0000014157	0000	01	AR CONDICIONADO 10.000BTUS - CONSUL- NTF	0500	1320105	17/01/2008	17/01/2008	1100,00	2008	**1.300,00**	**0,10**	**130,00**
G1	0000014159	0000	01	AR CONDICIONADO 10.000 BTUS- CONSUL - NT	0500	1320105	17/01/2008	17/01/2008	1100,00	2008	**1.300,00**	**0,10**	**130,00**
G1	0000014161	0000	01	AR CONDICIONADO 7500 BTUS - CONSUL - NTF	0500	1320105	30/01/2008	30/01/2008	765,00	2008	**900,00**	**0,10**	**90,00**
G1	0000014163	0000	01	AR CONDICIONADO 7500 BTUS - CONSUL - NTF	0500	1320105	30/01/2008	30/01/2008	765,00	2008	**900,00**	**0,10**	**90,00**
GA	0000014164	0000	01	CHAVE DE IMPACTO PNEUMATICO - NTF 238 -	0300	1320103	09/01/2008	09/01/2008	2981,23	2008	**3.400,00**	**0,10**	**340,00**
G1	0000014167	0000	01	BEBEDOURO GELAGUA - MASTER FRIO - NTF607	0500	1320105	17/01/2008	17/01/2008	445,00	2008	**500,00**	**0,10**	**50,00**
G1	0000014169	0000	01	BEBEDOURO INDUSTRIAL -ACQUA GELATA - NTF	0500	1320105	16/01/2008	16/01/2008	2520,00	2008	**2.900,00**	**0,10**	**290,00**
G1	0000014175	0000	01	AR CONDICIONADO 60K BTUS - SPRINGER - TO	0500	1320105	01/01/2008	01/01/2008	3413,20	2008	**3.900,00**	**0,10**	**390,00**
G1	0000014177	0000	01	AR CONDICIONADO 60K BTUS - SPRINGER - TO	0500	1320105	01/01/2008	01/01/2008	3413,20	2008	**3.900,00**	**0,10**	**390,00**
G1	0000014179	0000	01	AR CONDICIONADO 60K BTUS - SPRINGER - TO	0500	1320105	01/01/2008	01/01/2008	3413,20	2008	**3.900,00**	**0,10**	**390,00**
G1	0000014181	0000	01	AR CONDICIONADO 60KBTUS- MODERNITA - NTF	0500	1320105	01/01/2008	01/01/2008	1186,80	2008	**1.400,00**	**0,10**	**140,00**
G1	0000014183	0000	01	AR CONDICIONADO 60KBTUS- MODERNITA - NTF	0500	1320105	01/01/2008	01/01/2008	1186,80	2008	**1.400,00**	**0,10**	**140,00**
G1	0000014185	0000	01	AR CONDICIONADO 60KBTUS- MODERNITA - NTF	0500	1320105	01/01/2008	01/01/2008	1186,80	2008	**1.400,00**	**0,10**	**140,00**
G1	0000014187	0000	01	AR CONDICIONADO 60KBTUS- MODERNITA - NTF	0500	1320105	01/01/2008	01/01/2008	1186,80	2008	**1.400,00**	**0,10**	**140,00**
G1	0000014189	0000	01	AR CONDICIONADO 60KBTUS- MODERNITA - NTF	0500	1320105	01/01/2008	01/01/2008	1186,80	2008	**1.400,00**	**0,10**	**140,00**
E2	0000014229	0000	01	TALHA ELETRICA LL1TX35M ELEV C/CABO BOTO	0300	1320103	08/02/2008	08/02/2008	10250,00	2008	**11.800,00**	**0,10**	**1.180,00**
E2	0000014231	0000	01	TALHA ELETRICA LL1TX35M ELEV C/CABO BOTO	0300	1320103	08/02/2008	08/02/2008	10250,00	2008	**11.800,00**	**0,10**	**1.180,00**
GA	0000014264	0000	01	CONJUNTO DE MOTOBOMBA KSB ETA250.53 - AC	0300	1320103	01/02/2008	01/02/2008	19000,00	2008	**21.900,00**	**0,10**	**2.190,00**
GA	0000014266	0000	01	BOMBA WONLINGHTON MOD BLU21E - NTF224 -	0300	1320103	06/02/2008	06/02/2008	29682,00	2008	**34.100,00**	**0,10**	**3.410,00**
GA	0000014268	0000	01	MOTOR ELETRICO URG POT.250W - NTF224- LG	0300	1320103	05/02/2008	05/02/2008	57798,00	2008	**66.500,00**	**0,10**	**6.650,00**
GA	0000014270	0000	01	QUADRO COMANDO E PROTECAO S/SOFT STARTER	0300	1320103	06/02/2008	06/02/2008	25830,00	2008	**29.700,00**	**0,10**	**2.970,00**
GA	0000014272	0000	01	QUADRO COMANDO E PROTECAO S/SOPT ETATRE2	0300	1320103	06/02/2008	06/02/2008	20250,00	2008	**23.300,00**	**0,10**	**2.330,00**
HJ	0000014275	0000	01	ESTUFA CBOME-06 CROMADO 110V - NTF1087 -	0500	1320105	01/03/2008	01/03/2008	1200,00	2008	**1.400,00**	**0,10**	**140,00**
KT	0000014304	0000	01	MICROCOMPUTADOR = OPLIPLEX330 - SER FK4V	0400	1320104	01/03/2008	01/03/2008	1792,02	2008	**2.100,00**	**0,00**	**0,00**
G1	0000014475	0000	01	CONDICIONADOR DE AR MARCA CONSUL MODELO	0500	1320105	14/05/2008	14/05/2008	765,00	2008	**900,00**	**0,10**	**90,00**
G1	0000014477	0000	01	CONDICIONADOR DE AR MARCA CONSUL MODELO	0500	1320105	14/05/2008	14/05/2008	765,00	2008	**900,00**	**0,10**	**90,00**
G1	0000014479	0000	01	CONDICIONADOR DE AR MARCA CONSUL MODELO	0500	1320105	14/05/2008	14/05/2008	945,00	2008	**1.100,00**	**0,10**	**110,00**
G1	0000014481	0000	01	CONDICIONADOR DE AR MARCA CONSUL MODELO	0500	1320105	14/05/2008	14/05/2008	935,00	2008	**1.100,00**	**0,10**	**110,00**
G1	0000014483	0000	01	ARMARIO DUAS PORTAS (MADEIRA) MARCA GIOB	0500	1320105	14/05/2008	14/05/2008	332,00	2008	**400,00**	**0,10**	**40,00**
G1	0000014485	0000	01	ARMARIO DUAS PORTAS EM ACOS MARCA NOBRE	0500	1320105	14/05/2008	14/05/2008	405,00	2008	**500,00**	**0,10**	**50,00**
G1	0000014487	0000	01	CONDICIONADOR DE AR MARCA SPRINGER MODEL	0500	1320105	14/05/2008	14/05/2008	1500,00	2008	**1.700,00**	**0,10**	**170,00**
02	0000014576	0000	01	PROJETOR MULTIMIDIA MARCA EPSON MODELO S	0400	1320104	24/06/2008	24/06/2008	2269,99	2008	**2.600,00**	**0,00**	**0,00**
KT	0000014691	0000	01	MICROCOMPUTADOR MARCA DELL MODELO OPTIPL	0400	1320104	01/06/2008	01/06/2008	1900,14	2008	**2.200,00**	**0,00**	**0,00**
HL	0000014736	0000	01	COFRE ELETRONICA DIGITAL CD44 COM SENHA	0500	1320105	16/06/2008	16/06/2008	668,00	2008	**800,00**	**0,10**	**80,00**
KT	0000015209	0000	01	MICROCOMPUTADOR OPTIPLEX 755 FABRICANTE	0400	1320104	01/09/2008	01/09/2008	2190,78	2008	**2.500,00**	**0,00**	**0,00**
JR	0000015472	0000	01	MICROCOMPUTADOR OPTIPLEX 320	0400	1320104	12/12/2008	12/12/2008	2674,50	2008	**3.100,00**	**0,00**	**0,00**
KT	0000016136	0000	01	MICROCOMPUTADOR DELL MODELO OPTIPLEX 360	0400	1320104	15/04/2009	15/04/2009	1960,79	2009	**2.300,00**	**0,00**	**0,00**
KT	0000016684	0000	01	NOTEBOOK DELL MODELO DELL LATITUDE E4300	0400	1320104	07/05/2009	07/05/2009	4789,60	2009	**5.500,00**	**0,00**	**0,00**
CV	0000016716	0000	01	NOTEBOOK DELL MODELO DELL LATITUDE E4300	0400	1320104	01/05/2009	01/05/2009	4789,54	2009	**5.500,00**	**0,00**	**0,00**
CV	0000017736	0000	01	MICRO DELL MODELO OPTIPLEX 360 N/S 55BJ6	0400	1320104	01/06/2009	01/06/2009	1960,76	2009	**2.300,00**	**0,00**	**0,00**
CV	0000017832	0000	01	MICROCOMPUTADOR DELL MODELO OPTIPLEX 360	0400	1320104	19/06/2009	19/06/2009	1960,76	2009	**2.300,00**	**0,00**	**0,00**
KT	0000017836	0000	01	MICROCOMPUTADOR DELL MODELO OPTIPLEX 360	0400	1320104	15/06/2009	15/06/2009	2690,70	2009	**3.100,00**	**0,00**	**0,00**
E0	0000018124	0000	01	CARRO TROLE MECANICO MARCA BERG-STEEL CA	0300	1320103	31/07/2009	31/07/2009	5359,00	2009	**6.200,00**	**0,10**	**620,00**
E0	0000018126	0000	01	TALHA MANUAL MARCA BERG-STEEL CAP.10T CO	0300	1320103	31/07/2009	31/07/2009	6388,00	2009	**7.300,00**	**0,10**	**730,00**
CV	0000018322	0000	01	NOTEBOOK DELL MODELO DELL LATITUDE E4300	0400	1320104	25/07/2009	25/07/2009	6271,58	2009	**7.200,00**	**0,00**	**0,00**
KT	0000018324	0000	01	NOTEBOOK DELL MODELO DELL LATITUDE E4300	0400	1320104	25/07/2009	25/07/2009	6271,59	2009	**7.200,00**	**0,00**	**0,00**
KT	0000018464	0000	01	MICROCOMPUTADOR DELL MODELO OPTIPLEX 760	0400	1320104	13/07/2009	13/07/2009	2690,11	2009	**3.100,00**	**0,00**	**0,00**
KT	0000018468	0000	01	MICROCOMPUTADOR DELL MODELO OPTIPLEX 760	0400	1320104	13/07/2009	13/07/2009	2690,11	2009	**3.100,00**	**0,00**	**0,00**
CV	0000018489	0000	01	ARQUIVO 22 ST ARTMOVEIS FORNECEDOR EQUIP	0500	1320105	07/08/2009	07/08/2009	611,00	2009	**700,00**	**0,10**	**70,00**

Este documento é cópia do original, assinado digitalmente por CAROLINA MACHADO LETIZIO VIEIRA e Tribunal de Justiça do Estado de São Paulo, protocolado em 29/07/2022 às 00:58 , sob o número WMJ22412974330 .
Para conferir o original, acesse o site https://esaj.tjsp.jus.br/pastadigital/pg/abrirConferenciaDocumento.do, informe o processo 1111746-12.2021.8.26.0100 e código D7FB379.

CONSTRUTORA COESA
RELATORIO DE INVENTARIO
Dt.Ref: 31/10/2021

Filia	Cod Base Be	Codigo Ite	Tipo Ativ	Descr. Sint.	Grup	Conta	Dt.Aquisica	Dt In Depre	Val Orig M1	ANO REFERÊNCIA	VALOR DE REPOSIÇÃO	FATOR DEPRECIAÇÃO	VALOR DE MERCADO
IV	0000018751	0000	01	AR CONDICIONADO 9.000 BTUS FORNECEDOR LU	0500	1320105	01/08/2009	01/08/2009	1540,00	2009	1.800,00	0,10	180,00
IV	0000018752	0000	01	PLAINA 220V BOSCH FORNECEDOR CONFEROL NF	0300	1320103	12/08/2009	12/08/2009	460,00	2009	500,00	0,10	50,00
IV	0000018754	0000	01	PLAINA 220V BOSCH FORNECEDOR CONFEROL NF	0300	1320103	12/08/2009	12/08/2009	460,00	2009	500,00	0,10	50,00
IV	0000018760	0000	01	MOTOR DE ACIOMENTO PARA BOMBAS FORNECEDO	0300	1320103	24/08/2009	24/08/2009	1299,93	2009	1.500,00	0,10	150,00
IV	0000018762	0000	01	BOMBA VIPART AV8D 3 FORNECEDOR INTERBOMB	0300	1320103	18/08/2009	18/08/2009	2160,00	2009	2.500,00	0,10	250,00
IV	0000018764	0000	01	MOTOR DE ACION. ELETRICO TRIF 2,0 CV FOR	0300	1320103	24/08/2009	24/08/2009	1729,86	2009	2.000,00	0,10	200,00
IV	0000018766	0000	01	MARTELETE SDS-PLUS 220V FORNECEDOR FERMA	0300	1320103	24/08/2009	24/08/2009	449,00	2009	500,00	0,10	50,00
IV	0000018768	0000	01	MARTELETE SDS-PLUS 220V FORNECEDOR FERMA	0300	1320103	24/08/2009	24/08/2009	449,00	2009	500,00	0,10	50,00
IV	0000018770	0000	01	COLETOR DE DADOS PORTATIL JOBBY FORNECED	0300	1320103	01/08/2009	01/08/2009	2128,67	2009	2.400,00	0,10	240,00
IV	0000018772	0000	01	COLETOR DE DADOS PORTATIL JOBBY FORNECED	0300	1320103	01/08/2009	01/08/2009	2128,67	2009	2.400,00	0,10	240,00
IV	0000018777	0000	01	ARQUIVO C/4 GAVETAS OFICIO FORNECEDOR MO	0500	1320105	12/08/2009	12/08/2009	370,00	2009	400,00	0,10	40,00
IV	0000018779	0000	01	ARQUIVO C/4 GAVETAS OFICIO FORNECEDOR MO	0500	1320105	12/08/2009	12/08/2009	370,00	2009	400,00	0,10	40,00
IV	0000018781	0000	01	ARMARIO MONT 1900X800X400MM FORNECEDOR M	0500	1320105	12/08/2009	12/08/2009	680,00	2009	800,00	0,10	80,00
IV	0000018783	0000	01	CENTRAL TELEFONICA COM 56 RAMAIS FORNECE	0700	1320107	13/08/2009	13/08/2009	5108,09	2009	5.900,00	0,10	590,00
I2	0000018958	0000	01	ROUPEIRO EM ACO FORNECEDOR B.M. COMERCIA	0500	1320105	11/08/2009	11/08/2009	950,00	2009	1.100,00	0,10	110,00
I2	0000018960	0000	01	ROUPEIRO EM ACO FORNECEDOR B.M. COMERCIA	0500	1320105	11/08/2009	11/08/2009	950,00	2009	1.100,00	0,10	110,00
I2	0000018962	0000	01	ROUPEIRO EM ACO FORNECEDOR B.M. COMERCIA	0500	1320105	11/08/2009	11/08/2009	950,00	2009	1.100,00	0,10	110,00
I2	0000018964	0000	01	ROUPEIRO EM ACO FORNECEDOR B.M. COMERCIA	0500	1320105	06/08/2009	06/08/2009	950,00	2009	1.100,00	0,10	110,00
I2	0000018966	0000	01	ROUPEIRO EM ACO FORNECEDOR B.M. COMERCIA	0500	1320105	06/08/2009	06/08/2009	950,00	2009	1.100,00	0,10	110,00
I2	0000018968	0000	01	FREEZER HORIZONTAL 127V COM 2 PORTAS FOR	0500	1320105	06/08/2009	06/08/2009	1850,00	2009	2.100,00	0,10	210,00
I2	0000018970	0000	01	FREEZER HORIZONTAL 127V COM 2 PORTAS FOR	0500	1320105	06/08/2009	06/08/2009	1850,00	2009	2.100,00	0,10	210,00
IV	0000019027	0000	01	MOTOR ACIONAMENTO BASE GIRAT. GASOLINA F	0300	1320103	04/09/2009	04/09/2009	1050,00	2009	1.200,00	0,10	120,00
IV	0000019029	0000	01	MOTOR ACIONAMENTO BASE GIRAT. GASOLINA F	0300	1320103	04/09/2009	04/09/2009	1050,00	2009	1.200,00	0,10	120,00
IV	0000019031	0000	01	MOTOR ACIONAMENTO BASE FIXA 2,0CV. TRIF.	0300	1320103	04/09/2009	04/09/2009	770,00	2009	900,00	0,10	90,00
IV	0000019037	0000	01	PROJETOR EMP-S6+ V11H283220 EPSON FORNEC	0400	1320104	16/09/2009	16/09/2009	1962,21	2009	2.300,00	0,00	0,00
IV	0000019040	0000	01	ARMARIO ESTANTE (75X37X46) FORNECEDOR MO	0500	1320105	04/09/2009	04/09/2009	380,00	2009	400,00	0,10	40,00
IV	0000019042	0000	01	CONDICIONADOR DE AR 9.000 BTUS 220V FORN	0500	1320105	15/09/2009	15/09/2009	1400,00	2009	1.600,00	0,10	160,00
IV	0000019044	0000	01	CONDICIONADOR DE AR 9.000 BTUS 220V FORN	0500	1320105	15/09/2009	15/09/2009	1400,00	2009	1.600,00	0,10	160,00
IV	0000019046	0000	01	CONDICIONADOR DE AR 9.000 BTUS 220V FORN	0500	1320105	15/09/2009	15/09/2009	1400,00	2009	1.600,00	0,10	160,00
IV	0000019048	0000	01	CONDICIONADOR DE AR 9.000 BTUS 220V FORN	0500	1320105	15/09/2009	15/09/2009	1400,00	2009	1.600,00	0,10	160,00
IV	0000019050	0000	01	CONDICIONADOR DE AR 9.000 BTUS 220V FORN	0500	1320105	15/09/2009	15/09/2009	1400,00	2009	1.600,00	0,10	160,00
IV	0000019052	0000	01	CONDICIONADOR DE AR 18.000 BTUS 220V FOR	0500	1320105	23/09/2009	23/09/2009	2330,00	2009	2.700,00	0,10	270,00
IV	0000019054	0000	01	CAMERA FOTOGRAFICA 10.1 MP 2.4 3X FORNEC	0500	1320105	29/09/2009	29/09/2009	471,59	2009	500,00	0,10	50,00
I2	0000019056	0000	01	ROUPEIROS EM ACO FORNECEDOR BELO MOVEIS	0500	1320105	03/09/2009	03/09/2009	900,00	2009	1.000,00	0,10	100,00
I2	0000019058	0000	01	ROUPEIROS EM ACO FORNECEDOR BELO MOVEIS	0500	1320105	03/09/2009	03/09/2009	900,00	2009	1.000,00	0,10	100,00
I2	0000019060	0000	01	ROUPEIROS EM ACO FORNECEDOR BELO MOVEIS	0500	1320105	03/09/2009	03/09/2009	900,00	2009	1.000,00	0,10	100,00
I2	0000019062	0000	01	ROUPEIROS EM ACO FORNECEDOR BELO MOVEIS	0500	1320105	03/09/2009	03/09/2009	900,00	2009	1.000,00	0,10	100,00
I2	0000019064	0000	01	ROUPEIROS EM ACO FORNECEDOR BELO MOVEIS	0500	1320105	03/09/2009	03/09/2009	900,00	2009	1.000,00	0,10	100,00
I2	0000019066	0000	01	ROUPEIROS EM ACO FORNECEDOR BELO MOVEIS	0500	1320105	03/09/2009	03/09/2009	900,00	2009	1.000,00	0,10	100,00
I2	0000019067	0000	01	COLETOR DE DADOS PORTATIL JOBBY FORNECED	0400	1320104	23/09/2009	23/09/2009	2183,00	2009	2.500,00	0,00	0,00
I2	0000019069	0000	01	COLETOR DE DADOS PORTATIL JOBBY FORNECED	0400	1320104	23/09/2009	23/09/2009	2183,00	2009	2.500,00	0,00	0,00
IV	0000019308	0000	01	BEBEDOURO 4 TORN. INOX 200L 220V FORNECE	0500	1320105	07/10/2009	07/10/2009	3100,00	2009	3.600,00	0,10	360,00
IV	0000019310	0000	01	BEBEDOURO 4 TORN. INOX 200L 220V FORNECE	0500	1320105	07/10/2009	07/10/2009	3100,00	2009	3.600,00	0,10	360,00
IV	0000019313	0000	01	MONITOR 17 LCD FONECEDOR DO PAPEL LTDA N	0400	1320104	06/10/2009	06/10/2009	377,53	2009	400,00	0,00	0,00
IV	0000019315	0000	01	MONITOR 17 LCD FONECEDOR DO PAPEL LTDA N	0400	1320104	06/10/2009	06/10/2009	377,53	2009	400,00	0,00	0,00
IV	0000019318	0000	01	ARMARIO ALTO 75X37X148-33 FORNECEDOR MOV	0500	1320105	02/10/2009	02/10/2009	395,00	2009	500,00	0,10	50,00
IV	0000019322	0000	01	BEBEDOURO 4 TORN. INOX 200L 220V FORNECE	0500	1320105	01/10/2009	01/10/2009	3100,00	2009	3.600,00	0,10	360,00
IV	0000019324	0000	01	CONDICIONADOR DE AR MODELO SPLIT 7000 BT	0500	1320105	19/10/2009	19/10/2009	1340,00	2009	1.500,00	0,10	150,00
IV	0000019325	0000	01	COLETOR DADOS PORTATIL JOBBY COM BOLSA P	0300	1320103	15/10/2009	15/10/2009	2295,00	2009	2.600,00	0,10	260,00
IV	0000019327	0000	01	COLETOR DADOS PORTATIL JOBBY COM BOLSA P	0300	1320103	15/10/2009	15/10/2009	2295,00	2009	2.600,00	0,10	260,00
CV	0000019330	0000	01	CENTRAL TELEFONICA CORP 8000 2X4 FORNECE	0700	1320107	01/10/2009	01/10/2009	1248,00	2009	1.400,00	0,10	140,00
20	0000019902	0000	01	CACAMBA 320C 800MM - COD M03505085	0300	1320103	30/11/2009	30/11/2009	10875,10	2009	12.500,00	0,10	1.250,00
IV	0000020968	0000	01	MAQUINA CORTAR FERRO SOMAR NR 3 FORNECED	0300	1320103	27/11/2009	27/11/2009	630,00	2009	700,00	0,10	70,00
IV	0000020970	0000	01	IMPRESSORA LS NON. P1505N HP FORNECEDOR	0400	1320104	06/11/2009	06/11/2009	857,00	2009	1.000,00	0,00	0,00
IV	0000020976	0000	01	IMPRESSORA LS NON. P1505N HP FORNECEDOR	0400	1320104	05/11/2009	05/11/2009	857,00	2009	1.000,00	0,00	0,00
IV	0000020979	0000	01	CONDICIONADOR DE AR SPLIT WALL 7000 BTUS	0500	1320105	12/11/2009	12/11/2009	1240,00	2009	1.400,00	0,10	140,00
HY	0000021060	0000	01	MODULO METALICO HABIT MOD 13/3-3WC-NIVEL	0300	1320103	23/11/2009	23/11/2009	14270,42	2009	16.400,00	0,10	1.640,00
HY	0000021062	0000	01	MODULO METALICO HABIT MOD 13/1 WC-NIVEL	0300	1320103	23/11/2009	23/11/2009	14870,43	2009	17.100,00	0,10	1.710,00
HY	0000021064	0000	01	MODULO METALICO HABIT MOD 13/1 NIVEL FOR	0300	1320103	23/11/2009	23/11/2009	8903,43	2009	10.200,00	0,10	1.020,00
HY	0000021066	0000	01	MODULO METALICO HABIT MOD 13/1 NIVEL 1 F	0300	1320103	23/11/2009	23/11/2009	8903,43	2009	10.200,00	0,10	1.020,00
HY	0000021068	0000	01	MODULO METALICO HABIT MOD 13/1 NIVEL 1 F	0300	1320103	23/11/2009	23/11/2009	8903,43	2009	10.200,00	0,10	1.020,00
HY	0000021070	0000	01	MODULO METALICO HABIT MOD 13/1 NIVEL 1 F	0300	1320103	23/11/2009	23/11/2009	8903,43	2009	10.200,00	0,10	1.020,00
HY	0000021072	0000	01	MODULO METALICO HABIT MOD 13/0 NIVEL 1 F	0300	1320103	23/11/2009	23/11/2009	8808,43	2009	10.100,00	0,10	1.010,00
HY	0000021074	0000	01	COLETOR DE DADOS PORTATIL JOBBY FORNECED	0300	1320103	11/11/2009	11/11/2009	2100,00	2009	2.400,00	0,10	240,00
HY	0000021076	0000	01	IMPRESSORA OFFICEJET HP K 8600 FORNECEDO	0400	1320104	01/11/2009	01/11/2009	1900,00	2009	2.200,00	0,00	0,00
HY	0000021079	0000	01	BEBEDOURO EGC35B BRANCO 127V ESMALTEC FO	0500	1320105	01/11/2009	01/11/2009	447,54	2009	500,00	0,10	50,00
HY	0000021081	0000	01	BEBEDOURO EGC35B BRANCO 127V ESMALTEC FO	0500	1320105	01/11/2009	01/11/2009	447,54	2009	500,00	0,10	50,00
HY	0000021083	0000	01	AR CONDICIONADO 10.000 LG FORNECEDOR MOV	0500	1320105	05/11/2009	05/11/2009	649,00	2009	700,00	0,10	70,00

Este documento é cópia do original, assinado digitalmente por CAROLINA ADO MACHADO LETIZIO VIEIRA e Tribunal de Justiça do Estado de São Paulo, protocolado em 29/07/2022 às 00:58, sob o número WMJ22412974330 .
Para conferir o original, acesse o site https://esaj.tjsp.jus.br/pastadigital/pg/abrirConferenciaDocumento.do, informe o processo 1111746-12.2021.8.26.0100 e código D7FB379.

CONSTRUTORA COESA
RELATORIO DE INVENTARIO
Dt.Ref: 31/10/2021

Filia	Cod Base Be	Codigo Ite	Tipo Ativ	Descr. Sint.	Grup	Conta	Dt.Aquisica	Dt In Depre	Val Orig M1	ANO REFERÊNCIA	VALOR DE REPOSIÇÃO	FATOR DEPRECIAÇÃO	VALOR DE MERCADO
HY	0000021085	0000	01	AR CONDICIONADO 10.000 LG FORNECEDOR MOV	0500	1320105	05/11/2009	05/11/2009	649,00	2009	700,00	0,10	70,00
HY	0000021087	0000	01	AR CONDICIONADO 10.000 LG FORNECEDOR MOV	0500	1320105	05/11/2009	05/11/2009	649,00	2009	700,00	0,10	70,00
HY	0000021089	0000	01	AR CONDICIONADO 10.000 LG FORNECEDOR MOV	0500	1320105	05/11/2009	05/11/2009	649,00	2009	700,00	0,10	70,00
HY	0000021091	0000	01	AR CONDICIONADO 10.000 LG FORNECEDOR MOV	0500	1320105	05/11/2009	05/11/2009	649,00	2009	700,00	0,10	70,00
HY	0000021093	0000	01	CONDICIONADOR DE AR SPLIT 9.000 BTUS FOR	0500	1320105	06/11/2009	06/11/2009	970,00	2009	1.100,00	0,10	110,00
HY	0000021095	0000	01	CONDICIONADOR DE AR SPLIT 10.000 BTUS FO	0500	1320105	10/11/2009	10/11/2009	1138,01	2009	1.300,00	0,10	130,00
HY	0000021097	0000	01	CONDICIONADOR DE AR SPLIT 9.000 BTUS FOR	0500	1320105	10/11/2009	10/11/2009	981,99	2009	1.100,00	0,10	110,00
HY	0000021099	0000	01	AR CONDICIONADO 10.000 LG FORNECEDOR MOV	0500	1320105	01/11/2009	01/11/2009	649,00	2009	700,00	0,10	70,00
HY	0000021101	0000	01	AR CONDICIONADO 10.000 LG FORNECEDOR MOV	0500	1320105	01/11/2009	01/11/2009	649,00	2009	700,00	0,10	70,00
HY	0000021103	0000	01	AR CONDICIONADO 10.000 LG FORNECEDOR MOV	0500	1320105	01/11/2009	01/11/2009	649,00	2009	700,00	0,10	70,00
HY	0000021105	0000	01	AR CONDICIONADO 10.000 LG FORNECEDOR MOV	0500	1320105	01/11/2009	01/11/2009	649,00	2009	700,00	0,10	70,00
HY	0000021107	0000	01	AR CONDICIONADO 10.000 LG FORNECEDOR MOV	0500	1320105	01/11/2009	01/11/2009	649,00	2009	700,00	0,10	70,00
HY	0000021109	0000	01	AR CONDICIONADO 10.000 LG FORNECEDOR MOV	0500	1320105	01/11/2009	01/11/2009	649,00	2009	700,00	0,10	70,00
HY	0000021111	0000	01	AR CONDICIONADO 10.000 LG FORNECEDOR MOV	0500	1320105	01/11/2009	01/11/2009	649,00	2009	700,00	0,10	70,00
HY	0000021113	0000	01	AR CONDICIONADO 10.000 LG FORNECEDOR MOV	0500	1320105	01/11/2009	01/11/2009	649,00	2009	700,00	0,10	70,00
HY	0000021115	0000	01	CONDICIONADOR DE AR SPLIT 9.000 BTUS FOR	0500	1320105	18/11/2009	18/11/2009	1017,64	2009	1.200,00	0,10	120,00
HY	0000021117	0000	01	CONDICIONADOR DE AR SPLIT 9.000 BTUS FOR	0500	1320105	18/11/2009	18/11/2009	922,85	2009	1.100,00	0,10	110,00
HY	0000021119	0000	01	BEBEDOURO EGC35B BRANCO 127V ESMALTEC FO	0500	1320105	18/11/2009	18/11/2009	429,51	2009	500,00	0,10	50,00
HY	0000021121	0000	01	CONDICIONADOR DE AR SPLIT 12.000 BTUS FO	0500	1320105	20/11/2009	20/11/2009	1240,00	2009	1.400,00	0,10	140,00
HY	0000021123	0000	01	CONDICIONADOR DE AR SPLIT 12.000 BTUS FO	0500	1320105	20/11/2009	20/11/2009	1240,00	2009	1.400,00	0,10	140,00
HY	0000021125	0000	01	CONDICIONADOR DE AR SPLIT 12.000 BTUS FO	0500	1320105	21/11/2009	21/11/2009	1240,00	2009	1.400,00	0,10	140,00
GZ	0000021570	0000	01	AR CONDICIONADO 18.000 BTUS FORNECEDOR C	0500	1320105	01/12/2009	01/12/2009	895,44	2009	1.000,00	0,10	100,00
GZ	0000021572	0000	01	AR CONDICIONADO 12.000 BTUS ELGIN SPLIT	0500	1320105	01/12/2009	01/12/2009	895,44	2009	1.000,00	0,10	100,00
GZ	0000021574	0000	01	BEBEDOURO -000178 FORNECEDOR CONSORCIO C	0500	1320105	01/12/2009	01/12/2009	479,65	2009	600,00	0,10	60,00
GZ	0000021575	0000	01	CONTAINER MED 6,00X2,30 FORNECEDOR CONSO	0300	1320103	01/12/2009	01/12/2009	10786,91	2009	12.400,00	0,10	1.240,00
GZ	0000021577	0000	01	CONTAINER MED 6,00X2,30 FORNECEDOR CONSO	0300	1320103	01/12/2009	01/12/2009	10786,91	2009	12.400,00	0,10	1.240,00
GZ	0000021579	0000	01	CONTAINER MED 6,00X2,30 FORNECEDOR CONSO	0300	1320103	01/12/2009	01/12/2009	10786,91	2009	12.400,00	0,10	1.240,00
GZ	0000021581	0000	01	ESCADA METALICA FORNECEDOR CONSORCIO CAI	0300	1320103	01/12/2009	01/12/2009	637,56	2009	700,00	0,10	70,00
GZ	0000021583	0000	01	CPU CORE2DUO INTEL E7400 FORNECEDOR CONS	0400	1320104	01/12/2009	01/12/2009	492,60	2009	600,00	0,00	0,00
GZ	0000021585	0000	01	CPU CORE2DUO INTEL E7400 FORNECEDOR CONS	0400	1320104	01/12/2009	01/12/2009	529,34	2009	600,00	0,00	0,00
GZ	0000021588	0000	01	AR CONDICIONADO 18.000 BTUS FORNECEDOR C	0500	1320105	01/12/2009	01/12/2009	1296,16	2009	1.500,00	0,10	150,00
GZ	0000021590	0000	01	REFRIGERADOR CONSUL CAP 340 L FORNCEDOR	0500	1320105	01/12/2009	01/12/2009	885,63	2009	1.000,00	0,10	100,00
GZ	0000021591	0000	01	NOTEBOOK HP6110 FORNECEDOR CONSORCIO CAI	0400	1320104	01/12/2009	01/12/2009	2535,36	2009	2.900,00	0,00	0,00
GZ	0000021593	0000	01	RETIFICA MANUAL BOSCH GGS 27 L FORNECEDO	0300	1320103	01/12/2009	01/12/2009	755,42	2009	900,00	0,10	90,00
GZ	0000021595	0000	01	POLIA FORNECEDOR CONSORCIO CAIS V NF 000	0300	1320103	01/12/2009	01/12/2009	1590,58	2009	1.800,00	0,10	180,00
GZ	0000021597	0000	01	TALHA MANUAL CAP 1500KG ELEVACAO 1,50 M	0300	1320103	01/12/2009	01/12/2009	641,81	2009	700,00	0,10	70,00
GZ	0000021599	0000	01	TRANSFORMADOR INVERSAO 30AMP 12V TRANSLU	0300	1320103	01/12/2009	01/12/2009	1111,57	2009	1.300,00	0,10	130,00
GZ	0000021602	0000	01	AR CONDICIONADO 18.000 BTUS FORNECEDOR C	0500	1320105	01/12/2009	01/12/2009	1304,23	2009	1.500,00	0,10	150,00
GZ	0000021604	0000	01	AR CONDICIONADO 18.000 BTUS FORNECEDOR C	0500	1320105	01/12/2009	01/12/2009	1298,39	2009	1.500,00	0,10	150,00
GZ	0000021606	0000	01	AR CONDICIONADO 18.000 BTUS FORNECEDOR C	0500	1320105	01/12/2009	01/12/2009	1298,39	2009	1.500,00	0,10	150,00
GZ	0000021608	0000	01	AR CONDICIONADO 18.000 BTUS FORNECEDOR C	0500	1320105	01/12/2009	01/12/2009	1522,22	2009	1.800,00	0,10	180,00
GZ	0000021610	0000	01	AR CONDICIONADO 22000BTU/H 220V BTUS FOR	0500	1320105	01/12/2009	01/12/2009	1522,22	2009	1.800,00	0,10	180,00
GZ	0000021612	0000	01	AR CONDICIONADO 6000BTU/H 127V BTUS FORN	0500	1320105	01/12/2009	01/12/2009	3957,62	2009	4.600,00	0,10	460,00
GZ	0000021614	0000	01	AR CONDICIONADO 6000BTU/H 127V BTUS FORN	0500	1320105	01/12/2009	01/12/2009	3957,62	2009	4.600,00	0,10	460,00
GZ	0000021615	0000	01	MONITOR LCD 17 733NW SANSUNG SERIE CM17H	0400	1320104	01/12/2009	01/12/2009	410,08	2009	500,00	0,00	0,00
GZ	0000021617	0000	01	MONITOR LCD 17 733NW SANSUNG SERIE CM17H	0400	1320104	01/12/2009	01/12/2009	409,09	2009	500,00	0,00	0,00
GZ	0000021620	0000	01	MAQUINA DE LAVAR KASCHER INDUSTRIAL FORN	0500	1320105	01/12/2009	01/12/2009	1166,68	2009	1.300,00	0,10	130,00
GZ	0000021621	0000	01	SWITCK 3COM 24 PORTAS C/2 PORTAS GB FORN	0400	1320104	01/12/2009	01/12/2009	1512,70	2009	1.700,00	0,00	0,00
GZ	0000021623	0000	01	BOMBA COMBUSTIVEL BAT 12 V PRESSOL SD-12	0300	1320103	01/12/2009	01/12/2009	2070,67	2009	2.400,00	0,10	240,00
GZ	0000021625	0000	01	MS OFFICE 2007 PORT PROF LATIT OPTILEX E	0400	1320104	01/12/2009	01/12/2009	489,60	2009	600,00	0,00	0,00
GZ	0000021628	0000	01	ARMARIO ACO P/ VESTIARIO C/ 16 PORTAS FO	0500	1320105	01/12/2009	01/12/2009	640,90	2009	700,00	0,10	70,00
GZ	0000021630	0000	01	ARMARIO ACO P/ VESTIARIO C/ 16 PORTAS FO	0500	1320105	01/12/2009	01/12/2009	640,90	2009	700,00	0,10	70,00
GZ	0000021632	0000	01	ARMARIO ACO P/ VESTIARIO C/ 16 PORTAS FO	0500	1320105	01/12/2009	01/12/2009	640,90	2009	700,00	0,10	70,00
GZ	0000021634	0000	01	ARMARIO ACO P/ VESTIARIO C/ 16 PORTAS FO	0500	1320105	01/12/2009	01/12/2009	640,90	2009	700,00	0,10	70,00
GZ	0000021636	0000	01	ARMARIO ACO P/ VESTIARIO C/ 16 PORTAS FO	0500	1320105	01/12/2009	01/12/2009	640,90	2009	700,00	0,10	70,00
GZ	0000021638	0000	01	BEBEDOURO INDUSTRIAL FORNECEDOR CONSORCI	0500	1320105	01/12/2009	01/12/2009	2258,71	2009	2.600,00	0,10	260,00
GZ	0000021640	0000	01	AR CONDICIONADO 12.000 BTUS ELGIN SPLIT	0500	1320105	01/12/2009	01/12/2009	1206,49	2009	1.400,00	0,10	140,00
GZ	0000021642	0000	01	AR CONDICIONADO 12.000 BTUS ELGIN SPLIT	0500	1320105	01/12/2009	01/12/2009	1216,84	2009	1.400,00	0,10	140,00
GZ	0000021644	0000	01	AR CONDICIONADO 18.000 BTUS FORNECEDOR C	0500	1320105	01/12/2009	01/12/2009	1296,16	2009	1.500,00	0,10	150,00
GZ	0000021646	0000	01	AR CONDICIONADO 18.000 BTUS FORNECEDOR C	0500	1320105	01/12/2009	01/12/2009	1296,16	2009	1.500,00	0,10	150,00
GZ	0000021648	0000	01	GAVATEIRO VOLANTE C/ 4 GAVETAS FORNECEDO	0500	1320105	01/12/2009	01/12/2009	447,33	2009	500,00	0,10	50,00
GZ	0000021650	0000	01	MESA DE MADEIRA P/ ESCRITORIO C/ 2 GAVET	0500	1320105	01/12/2009	01/12/2009	328,61	2009	400,00	0,10	40,00
GZ	0000021652	0000	01	MESA COMPONIVEL 02-000176 FORNECEDOR CON	0500	1320105	01/12/2009	01/12/2009	407,72	2009	500,00	0,10	50,00
GZ	0000021653	0000	01	CAMERA DIGITAL FORNECEDOR CONSORCIO CAIS	0400	1320104	01/12/2009	01/12/2009	584,43	2009	700,00	0,00	0,00
GZ	0000021655	0000	01	CPU CORE2DUO INTEL E7400 FORNECEDOR CONS	0400	1320104	01/12/2009	01/12/2009	671,40	2009	800,00	0,00	0,00
GZ	0000021657	0000	01	MOTOR ESMERIL EIXO 3/4 BANCADA ACO MODUL	0300	1320103	01/12/2009	01/12/2009	485,44	2009	600,00	0,10	60,00
GZ	0000021659	0000	01	MOTOR ESMERIL EIXO 3/4 BANCADA ACO MODUL	0300	1320103	01/12/2009	01/12/2009	622,85	2009	700,00	0,10	70,00
HY	0000021662	0000	01	CONDICIONADOR DE AR SPLIT HL-WALL 9.000	0500	1320105	14/12/2009	14/12/2009	1030,00	2009	1.200,00	0,10	120,00

Este documento é cópia do original, assinado digitalmente por CAROLINA MACHADO LETIZIO VIEIRA e Tribunal de Justiça do Estado de São Paulo, protocolado em 29/07/2022 às 00:58, sob o número WMJ22412974330 .
Para conferir o original, acesse o site https://esaj.tjsp.jus.br/pastadigital/pg/abrirConferenciaDocumento.do, informe o processo 1111746-12.2021.8.26.0100 e código D7FB379.

Filia	Cod Base Be	Codigo Ite	Tipo Ati	Descr. Sint.	Grup	Conta	Dt.Aquisica	Dt In Depre	Val Orig M1	ANO REFERÊNCIA	VALOR DE REPOSIÇÃO	FATOR DEPRECIAÇÃO	VALOR DE MERCADO
HY	0000021664	0000	01	CONDICIONADOR DE AR SPLIT HL-WALL 9.000	0500	1320105	14/12/2009	14/12/2009	1030,00	2009	**1.200,00**	**0,10**	**120,00**
HY	0000021666	0000	01	CAMERA DIGITAL SONY 10.1 W180 C/ CARTAO	0500	1320105	01/12/2009	01/12/2009	650,00	2009	**700,00**	**0,10**	**70,00**
HY	0000021668	0000	01	CONDICIONADOR DE AR DE JANELA STLENTA MA	0500	1320105	01/12/2009	01/12/2009	1700,00	2009	**2.000,00**	**0,10**	**200,00**
HY	0000021670	0000	01	CONDICIONADOR DE AR DE JANELA STLENTA MA	0500	1320105	01/12/2009	01/12/2009	1700,00	2009	**2.000,00**	**0,10**	**200,00**
HY	0000021672	0000	01	CONDICIONADOR DE AR DE JANELA MANUAL 12.	0500	1320105	01/12/2009	01/12/2009	1130,00	2009	**1.300,00**	**0,10**	**130,00**
HY	0000021673	0000	01	NIVEL OPTICO TORCON AT-86 FORNECEDOR SAN	0300	1320103	02/12/2009	02/12/2009	1300,00	2009	**1.500,00**	**0,10**	**150,00**
IV	0000021681	0000	01	BALANCA RODOVIARIA 820 80T 18X3M SERIE 1	0300	1320103	03/12/2009	03/12/2009	39000,00	2009	**44.900,00**	**0,10**	**4.490,00**
HW	0000021685	0000	01	MULTIFUNCIONAL LASER COLORIDA CLX-3170FN	0400	1320104	01/12/2009	01/12/2009	1299,00	2009	**1.500,00**	**0,00**	**0,00**
HW	0000021687	0000	01	CAMERA DIGITAL SONY 10.1 LCD 2,7 BLACK F	0300	1320103	18/12/2009	18/12/2009	549,00	2009	**600,00**	**0,10**	**60,00**
KX	0000021705	0000	01	MICROCOMPUTADOR DELL MODELO OPTIPLEX 360	0400	1320104	12/01/2010	12/01/2010	1960,98	2010	**2.200,00**	**0,01**	**22,00**
CV	0000021754	0000	01	MESA COMPLEMENTAR REF ET 69 - UNIVERSAL	0500	1320105	22/01/2010	22/01/2010	1007,00	2010	**1.100,00**	**0,25**	**275,00**
CV	0000021756	0000	01	MESA COMPLEMENTAR REF ET 69 - UNIVERSAL	0500	1320105	22/01/2010	22/01/2010	1007,00	2010	**1.100,00**	**0,25**	**275,00**
IV	0000021831	0000	01	TALHA ELETRICA 10 TON (SANSEI) FORNECEDO	0300	1320103	01/01/2010	01/01/2010	19000,00	2010	**20.900,00**	**0,25**	**5.225,00**
IV	0000021833	0000	01	TALHA ELETRICA 10 TON (SANSEI) FORNECEDO	0300	1320103	01/01/2010	01/01/2010	19000,00	2010	**20.900,00**	**0,25**	**5.225,00**
IV	0000021835	0000	01	MOTOBOMBA DIESEL AUTO ESCORV 06,70 CV 3X	0300	1320103	01/01/2010	01/01/2010	2370,00	2010	**2.600,00**	**0,25**	**650,00**
IV	0000021837	0000	01	MOTOBOMBA AUTO ESCORV B4T710L GAS 5,5 CV	0300	1320103	01/01/2010	01/01/2010	1050,00	2010	**1.200,00**	**0,25**	**300,00**
IV	0000021839	0000	01	MAQUINA CORTA FERRO SOMAR NR 3 - 28MM FO	0300	1320103	04/01/2010	04/01/2010	500,00	2010	**600,00**	**0,25**	**150,00**
IV	0000021841	0000	01	BOMBA THEBE TH-16 AL 3,0 CV TRIF 220/380	0300	1320103	28/01/2010	28/01/2010	750,00	2010	**800,00**	**0,25**	**200,00**
IV	0000021846	0000	01	CONDICIONADOR DE AR GREE SPLIT 7.000 BTU	0500	1320105	01/01/2010	01/01/2010	1240,00	2010	**1.400,00**	**0,25**	**350,00**
IV	0000021848	0000	01	BEBEDOURO COLUNA EGC 35B 127V LARANJA ES	0500	1320105	28/01/2010	28/01/2010	470,00	2010	**500,00**	**0,25**	**125,00**
IV	0000021849	0000	01	IMPRESSORA LASER JET P1505N BR CB413A HP	0400	1320104	27/01/2010	27/01/2010	877,16	2010	**1.000,00**	**0,01**	**10,00**
HY	0000021856	0000	01	BEBEDOURO ESMALTEC COLUNA GARRAFAO FORNE	0500	1320105	01/01/2010	01/01/2010	430,00	2010	**500,00**	**0,25**	**125,00**
HY	0000021858	0000	01	CONJUNTO DE MESA PARIS 1.60X0.80 PINUS F	0500	1320105	01/01/2010	01/01/2010	479,00	2010	**500,00**	**0,25**	**125,00**
HY	0000021860	0000	01	REFRIGERADOR 241L CONSUL 1P CLASSE A FOR	0500	1320105	01/01/2010	01/01/2010	699,00	2010	**800,00**	**0,25**	**200,00**
HY	0000021862	0000	01	ESTOFADO GAZIN PORTO VELHO 3X2 LUG. BEGE	0500	1320105	01/01/2010	01/01/2010	549,00	2010	**600,00**	**0,25**	**150,00**
HY	0000021864	0000	01	TV 21P PHILCO TELA PLANA PH21 FORNECEDOR	0500	1320105	01/01/2010	01/01/2010	420,00	2010	**500,00**	**0,25**	**125,00**
HY	0000021866	0000	01	CAMA BOX GAZIN IMPERIAL 100X200X50 FORNE	0500	1320105	01/01/2010	01/01/2010	330,00	2010	**400,00**	**0,25**	**100,00**
HY	0000021868	0000	01	CAMA BOX GAZIN IMPERIAL 100X200X50 FORNE	0500	1320105	01/01/2010	01/01/2010	330,00	2010	**400,00**	**0,25**	**100,00**
HY	0000021870	0000	01	CAMA BOX GAZIN IMPERIAL 100X200X50 FORNE	0500	1320105	01/01/2010	01/01/2010	330,00	2010	**400,00**	**0,25**	**100,00**
HY	0000021872	0000	01	CAMA BOX GAZIN IMPERIAL 100X200X50 FORNE	0500	1320105	01/01/2010	01/01/2010	330,00	2010	**400,00**	**0,25**	**100,00**
HY	0000021874	0000	01	CAMA BOX GAZIN IMPERIAL 100X200X50 FORNE	0500	1320105	01/01/2010	01/01/2010	330,00	2010	**400,00**	**0,25**	**100,00**
HY	0000021876	0000	01	CAMA BOX GAZIN IMPERIAL 100X200X50 FORNE	0500	1320105	01/01/2010	01/01/2010	330,00	2010	**400,00**	**0,25**	**100,00**
HY	0000021878	0000	01	CAMA BOX GAZIN IMPERIAL 100X200X50 FORNE	0500	1320105	01/01/2010	01/01/2010	330,00	2010	**400,00**	**0,25**	**100,00**
HY	0000021880	0000	01	AR CONDICIONADO 10.000 BTUS LG FRIO CLAS	0500	1320105	01/01/2010	01/01/2010	799,00	2010	**900,00**	**0,25**	**225,00**
HY	0000021882	0000	01	AR CONDICIONADO 10.000 BTUS LG FRIO CLAS	0500	1320105	01/01/2010	01/01/2010	799,00	2010	**900,00**	**0,25**	**225,00**
HY	0000021884	0000	01	AR CONDICIONADO 10.000 BTUS LG FRIO CLAS	0500	1320105	01/01/2010	01/01/2010	799,00	2010	**900,00**	**0,25**	**225,00**
HY	0000021886	0000	01	ANTENA PARABOLICA CENTURY BABY FORNECEDO	0500	1320105	01/01/2010	01/01/2010	422,00	2010	**500,00**	**0,25**	**125,00**
HY	0000021888	0000	01	LAVADORA 6KG CLASS MUELLER AUTOMATICA FO	0500	1320105	01/01/2010	01/01/2010	740,00	2010	**800,00**	**0,25**	**200,00**
HY	0000021890	0000	01	GUARDA ROUPA 6 PORTAS FORNECEDOR MOVEIS	0500	1320105	01/01/2010	01/01/2010	337,00	2010	**400,00**	**0,25**	**100,00**
HY	0000021892	0000	01	GUARDA ROUPA 6 PORTAS FORNECEDOR MOVEIS	0500	1320105	01/01/2010	01/01/2010	337,00	2010	**400,00**	**0,25**	**100,00**
HY	0000021894	0000	01	GUARDA ROUPA 6 PORTAS FORNECEDOR MOVEIS	0500	1320105	01/01/2010	01/01/2010	337,00	2010	**400,00**	**0,25**	**100,00**
HY	0000021904	0000	01	AR CONDICIONADO 7.500 BTUS CLASSE FORNEC	0500	1320105	01/01/2010	01/01/2010	635,00	2010	**700,00**	**0,25**	**175,00**
HY	0000021906	0000	01	AR CONDICIONADO 7.500 BTUS CLASSE FORNEC	0500	1320105	01/01/2010	01/01/2010	635,00	2010	**700,00**	**0,25**	**175,00**
HY	0000021908	0000	01	AR CONDICIONADO 7.500 BTUS CLASSE FORNEC	0500	1320105	01/01/2010	01/01/2010	635,00	2010	**700,00**	**0,25**	**175,00**
HY	0000021910	0000	01	AR CONDICIONADO 7.500 BTUS CLASSE FORNEC	0500	1320105	01/01/2010	01/01/2010	635,00	2010	**700,00**	**0,25**	**175,00**
HY	0000021912	0000	01	AR CONDICIONADO 10.000 BTUS ELETROLUX FO	0500	1320105	01/01/2010	01/01/2010	1769,00	2010	**1.900,00**	**0,25**	**475,00**
HY	0000021914	0000	01	REFRIGERADOR 243L ESMALTEC 2P CLASSE BRA	0500	1320105	22/01/2010	22/01/2010	989,00	2010	**1.100,00**	**0,25**	**275,00**
HY	0000021916	0000	01	BEBEDOURO ESMALTEC COLUNA GARRAFAO FORNE	0500	1320105	22/01/2010	22/01/2010	499,00	2010	**500,00**	**0,25**	**125,00**
HY	0000021918	0000	01	ESTOFADO GAZIN PORTO VELHO 3X2 LUG. MARR	0500	1320105	22/01/2010	22/01/2010	590,00	2010	**600,00**	**0,25**	**150,00**
HY	0000021920	0000	01	FOGAO 4B MUELLER FRATELLO FORNECEDOR 148	0500	1320105	22/01/2010	22/01/2010	379,00	2010	**400,00**	**0,25**	**100,00**
HY	0000021922	0000	01	TV 21P SAMSUNG ULTRA SLIN FORNECEDOR MOV	0500	1320105	22/01/2010	22/01/2010	471,00	2010	**500,00**	**0,25**	**125,00**
HY	0000021924	0000	01	PARABOLICA CROMUS COM RECEPTOR FORNECEDO	0500	1320105	22/01/2010	22/01/2010	390,00	2010	**400,00**	**0,25**	**100,00**
HY	0000021926	0000	01	GUARDA ROUPA 4 PORTAS ARAPLAC FORNECEDOR	0500	1320105	22/01/2010	22/01/2010	329,00	2010	**400,00**	**0,25**	**100,00**
HY	0000021928	0000	01	GUARDA ROUPA 4 PORTAS ARAPLAC FORNECEDOR	0500	1320105	22/01/2010	22/01/2010	329,00	2010	**400,00**	**0,25**	**100,00**
HY	0000021930	0000	01	CONJUNTO DE MESA PARIS 1.60X0.80 PINUS F	0500	1320105	22/01/2010	22/01/2010	399,00	2010	**400,00**	**0,25**	**100,00**
HY	0000021932	0000	01	LAVADORA 6KG CLASS MUELLER BRANCA AUTOMA	0500	1320105	22/01/2010	22/01/2010	740,00	2010	**800,00**	**0,25**	**200,00**
HY	0000021933	0000	01	CONTAINER ALMOXERIFADO FORNECEDOR IDEAL	0300	1320103	21/01/2010	21/01/2010	9801,50	2010	**10.800,00**	**0,25**	**2.700,00**
HY	0000021935	0000	01	CONTAINER FORNECEDOR IDEAL TERRAPLANAGEM	0300	1320103	21/01/2010	21/01/2010	9801,50	2010	**10.800,00**	**0,25**	**2.700,00**
HY	0000021937	0000	01	CONTAINER FORNECEDOR IDEAL TERRAPLANAGEM	0300	1320103	21/01/2010	21/01/2010	9801,50	2010	**10.800,00**	**0,25**	**2.700,00**
HY	0000021939	0000	01	CONTAINER FORNECEDOR IDEAL TERRAPLANAGEM	0300	1320103	21/01/2010	21/01/2010	9801,50	2010	**10.800,00**	**0,25**	**2.700,00**
HY	0000021942	0000	01	ROUPEIRO DUNE 3 PORTAS FORNECEDOR M.M. C	0500	1320105	23/01/2010	23/01/2010	1150,00	2010	**1.300,00**	**0,25**	**325,00**
HY	0000021944	0000	01	CONDICIONADOR DE AR MANUAL 19.000 BTUS 2	0500	1320105	01/01/2010	01/01/2010	1725,25	2010	**1.900,00**	**0,25**	**475,00**
HY	0000021946	0000	01	CONDICIONADOR DE AR FORNECEDOR CERFEQUE	0500	1320105	01/01/2010	01/01/2010	1030,00	2010	**1.100,00**	**0,25**	**275,00**
HY	0000021948	0000	01	CONDICIONADOR DE AR FORNECEDOR CERFEQUE	0500	1320105	01/01/2010	01/01/2010	1030,00	2010	**1.100,00**	**0,25**	**275,00**
HY	0000021950	0000	01	CONDICIONADOR DE AR 9.000 BTUS FORNECEDO	0500	1320105	16/01/2010	16/01/2010	980,00	2010	**1.100,00**	**0,25**	**275,00**
HY	0000021952	0000	01	CONDICIONADOR DE AR 9.000 BTUS FORNECEDO	0500	1320105	16/01/2010	16/01/2010	980,00	2010	**1.100,00**	**0,25**	**275,00**
HY	0000021953	0000	01	COLETOR DADOS PORTATIL JOBBY FORNECEDOR	0300	1320103	01/01/2010	01/01/2010	2232,00	2010	**2.500,00**	**0,25**	**625,00**
HY	0000021956	0000	01	FOGAO 4B MUELLER FRATELLO FORNECEDOR MOV	0500	1320105	23/01/2010	23/01/2010	379,00	2010	**400,00**	**0,25**	**100,00**

Este documento é cópia do original, assinado digitalmente por CARLOS ALBERTO LETIZIO VIEIRA e Tribunal de Justica do Estado de Sao Paulo, protocolado em 20/07/2023 às 00:58 , sob o número WVM22412974330
Para conferir o original, acesse o site https://esaj.tjsp.jus.br/pastadigital/pg/abrirConferenciaDocumento.do, informe o processo 1111746-12.2021.8.26.0100 e código D7FB379.

CONSTRUTORA COESA
RELATORIO DE INVENTARIO
Dt.Ref: 31/10/2021

Filia	Cod Base Be	Codigo Ite	Tipo Ati	Descr. Sint.	Grup	Conta	Dt.Aquisica	Dt In Depre	Val Orig M1	ANO REFERÊNCIA	VALOR DE REPOSIÇÃO	FATOR DEPRECIAÇÃO	VALOR DE MERCADO
HY	0000021958	0000	01	CAMA BOX GAZIN IMPERIAL 1,38 X 1,88 FORN	0500	1320105	23/01/2010	23/01/2010	799,00	2010	900,00	0,25	225,00
HY	0000021960	0000	01	SOFA C/ 2 E 3 LUGARES FORNECEDOR MOVEIS	0500	1320105	23/01/2010	23/01/2010	590,00	2010	600,00	0,25	150,00
HY	0000021962	0000	01	APARELHO DE TV 21 FORNECEDOR MOVEIS GAZI	0500	1320105	23/01/2010	23/01/2010	471,00	2010	500,00	0,25	125,00
HY	0000021964	0000	01	MESA GRANITO C 4 CADEIRAS FORNECEDOR MOV	0500	1320105	23/01/2010	23/01/2010	399,00	2010	400,00	0,25	100,00
HY	0000021966	0000	01	GELADEIRA 280 LITROS FORNECEDOR MOVEIS G	0500	1320105	23/01/2010	23/01/2010	699,00	2010	800,00	0,25	200,00
HY	0000021968	0000	01	MAQUINA DE LAVAR ROUPAS 6KG FORNECEDOR M	0500	1320105	23/01/2010	23/01/2010	740,00	2010	800,00	0,25	200,00
HY	0000021970	0000	01	GUARDA ROUPA 6 PORTAS FORNECEDOR MOVEIS	0500	1320105	23/01/2010	23/01/2010	459,00	2010	500,00	0,25	125,00
HY	0000021972	0000	01	GUARDA ROUPA 4 PORTAS FORNECEDOR MOVEIS	0500	1320105	23/01/2010	23/01/2010	336,00	2010	400,00	0,25	100,00
HY	0000021974	0000	01	ANTENA PARABOLICA FORNECEDOR MOVEIS GAZI	0500	1320105	20/01/2010	20/01/2010	390,00	2010	400,00	0,25	100,00
HY	0000021976	0000	01	GUARDA ROUPA 6 PORTAS E 5 GAVETAS FORNEC	0500	1320105	20/01/2010	20/01/2010	475,00	2010	500,00	0,25	125,00
HY	0000021978	0000	01	GUARDA ROUPA 6 PORTAS E 5 GAVETAS FORNEC	0500	1320105	20/01/2010	20/01/2010	475,00	2010	500,00	0,25	125,00
HY	0000021980	0000	01	ARMARIO DE COZINHA 6 PORTAS FORNECEDOR M	0500	1320105	20/01/2010	20/01/2010	599,00	2010	700,00	0,25	175,00
HY	0000021982	0000	01	LAVADORA DE ROUPA CAP. 15KG FORNECEDOR M	0500	1320105	20/01/2010	20/01/2010	1399,00	2010	1.500,00	0,25	375,00
HY	0000021984	0000	01	SOFA C/ 2 E 3 LUGARES FORNECEDOR MOVEIS	0500	1320105	20/01/2010	20/01/2010	999,00	2010	1.100,00	0,25	275,00
HY	0000021986	0000	01	MESA VIDRO C 6 CADEIRAS FORNECEDOR MOVEI	0500	1320105	20/01/2010	20/01/2010	899,00	2010	1.000,00	0,25	250,00
HY	0000021988	0000	01	GUARDA ROUPA 6 PORTAS FORNECEDOR MOVEIS	0500	1320105	20/01/2010	20/01/2010	799,00	2010	900,00	0,25	225,00
HY	0000021990	0000	01	TELEVISOR 29 FORNECEDOR MOVEIS GAZIN NF	0500	1320105	20/01/2010	20/01/2010	869,00	2010	1.000,00	0,25	250,00
HY	0000021992	0000	01	RACK PARA TELEVISAO COM RODA FORNECEDOR	0500	1320105	20/01/2010	20/01/2010	362,00	2010	400,00	0,25	100,00
IV	0000047849	0000	01	ESMERILHADEIRA GWS21-180 C/B 220V 060175	0300	1320103	01/02/2010	01/02/2010	398,00	2010	400,00	0,25	100,00
IV	0000047850	0000	01	ESMERILHADEIRA GWS21-180 C/B 220V 060175	0300	1320103	01/02/2010	01/02/2010	398,00	2010	400,00	0,25	100,00
IV	0000047851	0000	01	BETONEIRA 220V 1/3CV 4P 40011601 MENEGOT	0300	1320103	10/02/2010	10/02/2010	770,03	2010	800,00	0,25	200,00
IV	0000047852	0000	01	BEBEDOURO 4 TORN INOX 200L 220V. ACQUA G	0500	1320105	01/02/2010	01/02/2010	2918,00	2010	3.200,00	0,25	800,00
IV	0000047853	0000	01	BEBEDOURO 4 TORN INOX 200L 220V. ACQUA G	0500	1320105	01/02/2010	01/02/2010	2918,00	2010	3.200,00	0,25	800,00
IV	0000047854	0000	01	TRANSFORMADOR 150 KVA 3FR7P 13800-380/2	0300	1320103	03/02/2010	03/02/2010	7790,00	2010	8.600,00	0,25	2.150,00
IV	0000047856	0000	01	BEBEDOURO 4 TORN INOX 200L 220V. ACQUA G	0500	1320105	01/02/2010	01/02/2010	2918,00	2010	3.200,00	0,25	800,00
IV	0000047857	0000	01	BEBEDOURO 4 TORN INOX 200L 220V. ACQUA G	0500	1320105	01/02/2010	01/02/2010	2918,00	2010	3.200,00	0,25	800,00
IV	0000047858	0000	01	CONDICIONADOR DE AR 8.000 BTUS 127 V LG	0500	1320105	19/02/2010	19/02/2010	645,00	2010	700,00	0,25	175,00
IV	0000047859	0000	01	CONDICIONADOR DE AR 8.000 BTUS 127 V LG	0500	1320105	19/02/2010	19/02/2010	645,00	2010	700,00	0,25	175,00
IV	0000047860	0000	01	BASTAO AVR 3,60M (EQUIPTO TOPOGRAFICO) F	0300	1320103	08/02/2010	08/02/2010	345,00	2010	400,00	0,25	100,00
IV	0000047861	0000	01	BASTAO AVR 3,60M (EQUIPTO TOPOGRAFICO) F	0300	1320103	08/02/2010	08/02/2010	345,00	2010	400,00	0,25	100,00
IV	0000047862	0000	01	MINI PRISMA COM MINI BASTAO (EQUIPTO TOP	0300	1320103	08/02/2010	08/02/2010	494,00	2010	500,00	0,25	125,00
IV	0000047863	0000	01	MINI PRISMA COM MINI BASTAO (EQUIPTO TOP	0300	1320103	08/02/2010	08/02/2010	494,00	2010	500,00	0,25	125,00
IV	0000047864	0000	01	MINI PRISMA COM MINI BASTAO (EQUIPTO TOP	0300	1320103	08/02/2010	08/02/2010	494,00	2010	500,00	0,25	125,00
IV	0000047865	0000	01	MINI PRISMA COM MINI BASTAO (EQUIPTO TOP	0300	1320103	08/02/2010	08/02/2010	494,00	2010	500,00	0,25	125,00
CV	0000047875	0000	01	BEBEDOURO INDUSTRIAL MASTER 100 FORNECED	0500	1320105	08/02/2010	08/02/2010	2315,00	2010	2.500,00	0,25	625,00
HY	0000047905	0000	01	BEBEDOURO 127V FORNECEDOR CARFEQUE COMER	0500	1320105	11/02/2010	11/02/2010	430,00	2010	500,00	0,25	125,00
HY	0000047906	0000	01	BEBEDOURO 127V FORNECEDOR CARFEQUE COMER	0500	1320105	11/02/2010	11/02/2010	430,00	2010	500,00	0,25	125,00
DD	0000047917	0000	01	JOGO DE SOFA DE 2 E 3 LUGARES FORNECEDOR	0500	1320105	02/02/2010	02/02/2010	460,00	2010	500,00	0,25	125,00
DD	0000047918	0000	01	LAVADORA DE ROUPA CONSUL JASMIM REF. CW	0500	1320105	02/02/2010	02/02/2010	849,00	2010	900,00	0,25	225,00
DD	0000047919	0000	01	ARMARIO DE COZINHA ITATIAIA FORNECEDOR L	0500	1320105	09/02/2010	09/02/2010	456,00	2010	500,00	0,25	125,00
DD	0000047920	0000	01	ROUPEIRO DE ACO COM 8 PORTAS FORNECEDOR	0500	1320105	19/02/2010	19/02/2010	518,00	2010	600,00	0,25	150,00
DD	0000047921	0000	01	CAMERA SAMSUNG COM CARTAO DE 4 GB FORNEC	0500	1320105	24/02/2010	24/02/2010	420,00	2010	500,00	0,25	125,00
DD	0000047922	0000	01	BOMBA DANCOR PRATIKA AP3 1.0CV 220V FORN	0300	1320103	08/02/2010	08/02/2010	517,99	2010	600,00	0,25	150,00
HW	0000047923	0000	01	REFRIGERADOR CONSUL CRC 28E 220V BRANCO	0500	1320105	20/02/2010	20/02/2010	698,00	2010	800,00	0,25	200,00
HW	0000047924	0000	01	REFRIGERADOR CONSUL CRC 12 220V BRANCO	0500	1320105	10/02/2010	10/02/2010	691,50	2010	800,00	0,25	200,00
HW	0000047925	0000	01	REFRIGERADOR CONSUL CRC 28E 220V BRANCO	0500	1320105	10/02/2010	10/02/2010	691,50	2010	800,00	0,25	200,00
HW	0000047926	0000	01	TELEVISOR LG 21 P FORNECEDOR LOJAS CEM S	0500	1320105	10/02/2010	10/02/2010	478,00	2010	500,00	0,25	125,00
HW	0000047927	0000	01	LAVADORA ELETROLUX 220V FORNECEDOR LOJAS	0500	1320105	10/02/2010	10/02/2010	786,00	2010	900,00	0,25	225,00
HW	0000047928	0000	01	ROUPEIRO COM 8 PORTAS FORNECEDOR CONEXAO	0500	1320105	18/02/2010	18/02/2010	350,00	2010	400,00	0,25	100,00
HW	0000047929	0000	01	ROUPEIRO COM 8 PORTAS FORNECEDOR CONEXAO	0500	1320105	18/02/2010	18/02/2010	350,00	2010	400,00	0,25	100,00
HW	0000047930	0000	01	ROUPEIRO COM 8 PORTAS FORNECEDOR CONEXAO	0500	1320105	18/02/2010	18/02/2010	350,00	2010	400,00	0,25	100,00
HW	0000047931	0000	01	ROUPEIRO COM 8 PORTAS FORNECEDOR CONEXAO	0500	1320105	18/02/2010	18/02/2010	350,00	2010	400,00	0,25	100,00
HW	0000047932	0000	01	ROUPEIRO COM 8 PORTAS FORNECEDOR CONEXAO	0500	1320105	18/02/2010	18/02/2010	350,00	2010	400,00	0,25	100,00
HW	0000047933	0000	01	ROUPEIRO COM 16 PORTAS FORNECEDOR CONEXA	0500	1320105	18/02/2010	18/02/2010	400,00	2010	400,00	0,25	100,00
HW	0000047934	0000	01	ROUPEIRO COM 16 PORTAS FORNECEDOR CONEXA	0500	1320105	18/02/2010	18/02/2010	400,00	2010	400,00	0,25	100,00
HW	0000047935	0000	01	ROUPEIRO COM 16 PORTAS FORNECEDOR CONEXA	0500	1320105	18/02/2010	18/02/2010	400,00	2010	400,00	0,25	100,00
HW	0000047936	0000	01	ROUPEIRO COM 16 PORTAS FORNECEDOR CONEXA	0500	1320105	18/02/2010	18/02/2010	400,00	2010	400,00	0,25	100,00
HW	0000047937	0000	01	COLCHAO FORNECEDOR MARABRAZ NF 467482	0500	1320105	23/02/2010	23/02/2010	485,33	2010	500,00	0,25	125,00
HW	0000047938	0000	01	CAMA BOX FORNECEDOR MARABRAZ NF 467482	0500	1320105	23/02/2010	23/02/2010	594,67	2010	700,00	0,25	175,00
HW	0000047940	0000	01	SELADORA 220V FORNECEDOR ATHOS SISTEMAS	0500	1320105	19/02/2010	19/02/2010	748,00	2010	800,00	0,25	200,00
D9	0000047945	0000	01	ARADO MONTADO REVERSTIVEL MOD- MR-04-P M	0300	1320103	19/03/2010	19/03/2010	22500,00	2010	24.800,00	0,25	6.200,00
DD	0000047946	0000	01	PROJETOR POWERLITE S8 V11H309220 FORNECE	0300	1320103	22/03/2010	22/03/2010	1900,00	2010	2.100,00	0,25	525,00
DD	0000047947	0000	01	LAVADOURA DE ROUPA MARCA CONSUL MOD.JASM	0500	1320105	08/03/2010	08/03/2010	875,00	2010	1.000,00	0,25	250,00
IV	0000047950	0000	01	ESMERILHADEIRA GWS21 180 C/B 220VOLTS 06	0300	1320103	02/03/2010	02/03/2010	398,00	2010	400,00	0,25	100,00
IV	0000047951	0000	01	ESMERILHADEIRA GWS21 180 C/B 220VOLTS 06	0300	1320103	02/03/2010	02/03/2010	398,00	2010	400,00	0,25	100,00
IU	0000047952	0000	01	MOTOVIBRADOR WEILER DE ALTA FREQUENCIA M	0300	1320103	03/03/2010	03/03/2010	9504,00	2010	10.500,00	0,25	2.625,00
IU	0000047953	0000	01	MOTOVIBRADOR WEILER DE ALTA FREQUENCIA M	0300	1320103	03/03/2010	03/03/2010	9504,00	2010	10.500,00	0,25	2.625,00
IV	0000047954	0000	01	CONJ. CONVERSOR DE FREQ. 220V/60HZ MONT	0300	1320103	03/03/2010	03/03/2010	12951,22	2010	14.200,00	0,25	3.550,00

Este documento é cópia do original, assinado digitalmente por CARLOS ALBERTO LETZOVERA e Tribunal de Justica do Estado de Sao Paulo, protocolado em 20/07/2023 às 00:58 , sob o número WMU22412974330
Para conferir o original, acesse o site https://esaj.tjsp.jus.br/pastadigital/pg/abrirConferenciaDocumento.do, informe o processo 1111746-12.2021.8.26.0100 e código D7FB379.

CONSTRUTORA COESA
RELATORIO DE INVENTARIO
Dt.Ref: 31/10/2021

Filia	Cod Base Be	Codigo Ite	Tipo Ativ	Descr. Sint.	Grup	Conta	Dt.Aquisica	Dt In Depre	Val Orig M1	ANO REFERÊNCIA	VALOR DE REPOSIÇÃO	FATOR DEPRECIAÇÃO	VALOR DE MERCADO
IV	0000047955	0000	01	ESMERILHADEIRA GWS21 180 C/B 220VOLTS 06	0300	1320103	17/03/2010	17/03/2010	398,00	2010	400,00	0,25	100,00
IV	0000047956	0000	01	ESMERILHADEIRA GWS21 180 C/B 220VOLTS 06	0300	1320103	17/03/2010	17/03/2010	398,00	2010	400,00	0,25	100,00
IV	0000047957	0000	01	ESMERILHADEIRA GWS21 180 C/B 220VOLTS 06	0300	1320103	17/03/2010	17/03/2010	398,00	2010	400,00	0,25	100,00
IV	0000047961	0000	01	BOMBA INJET. MANUAL CIMENTO FORNECEDOR C	0300	1320103	12/03/2010	12/03/2010	6970,00	2010	7.700,00	0,25	1.925,00
IV	0000047962	0000	01	BOMBA INJET. MANUAL CIMENTO FORNECEDOR C	0300	1320103	12/03/2010	12/03/2010	6970,00	2010	7.700,00	0,25	1.925,00
IV	0000047963	0000	01	BOMBA THEBE TH-16 AL3 CV TRIF 220/ 380	0300	1320103	17/03/2010	17/03/2010	730,00	2010	800,00	0,25	200,00
IV	0000047964	0000	01	BOMBA THEBE P-15/3 FG BR5,0 CV TRIF ALTO	0300	1320103	17/03/2010	17/03/2010	2040,00	2010	2.200,00	0,25	550,00
IV	0000047965	0000	01	ESMERILHADEIRA GWS21 - 180 C/B 220V 0601	0300	1320103	22/03/2010	22/03/2010	398,00	2010	400,00	0,25	100,00
IV	0000047967	0000	01	ARMARIO MONT 1600X750X400 MM FORNECEDOR	0500	1320105	01/03/2010	01/03/2010	340,00	2010	400,00	0,25	100,00
IV	0000047968	0000	01	ARMARIO MONT 1600X750X400 MM FORNECEDOR	0500	1320105	01/03/2010	01/03/2010	340,00	2010	400,00	0,25	100,00
IV	0000047969	0000	01	ARMARIO MONT 1600X750X400 MM FORNECEDOR	0500	1320105	01/03/2010	01/03/2010	340,00	2010	400,00	0,25	100,00
IV	0000047970	0000	01	ARMARIO MONT 1600X750X400 MM FORNECEDOR	0500	1320105	01/03/2010	01/03/2010	340,00	2010	400,00	0,25	100,00
IV	0000047971	0000	01	MWE 419 ARMARIO ALTO FECHADO COM 2 PORTA	0500	1320105	01/03/2010	01/03/2010	340,00	2010	400,00	0,25	100,00
IV	0000047972	0000	01	MWE 419 ARMARIO ALTO FECHADO COM 2 PORTA	0500	1320105	01/03/2010	01/03/2010	340,00	2010	400,00	0,25	100,00
IV	0000047975	0000	01	BEBEDOURO 220V FORNECEDOR PLANT HOUSE MA	0500	1320105	04/03/2010	04/03/2010	490,00	2010	500,00	0,25	125,00
IV	0000047976	0000	01	APARELHO TOPOGRAFICO ET GD5 (GD1338) COM	0300	1320103	08/03/2010	08/03/2010	16000,00	2010	17.600,00	0,25	4.400,00
IV	0000047977	0000	01	PRISMA COM SUPORTE BOLSA PARA TRANSPORTE	0300	1320103	08/03/2010	08/03/2010	500,00	2010	600,00	0,25	150,00
IV	0000047978	0000	01	PRISMA COM SUPORTE BOLSA PARA TRANSPORTE	0300	1320103	08/03/2010	08/03/2010	500,00	2010	600,00	0,25	150,00
IV	0000047979	0000	01	PRISMA COM SUPORTE BOLSA PARA TRANSPORTE	0300	1320103	08/03/2010	08/03/2010	500,00	2010	600,00	0,25	150,00
IV	0000047980	0000	01	PRISMA COM SUPORTE BOLSA PARA TRANSPORTE	0300	1320103	08/03/2010	08/03/2010	500,00	2010	600,00	0,25	150,00
IV	0000047981	0000	01	PRISMA COM SUPORTE BOLSA PARA TRANSPORTE	0300	1320103	08/03/2010	08/03/2010	500,00	2010	600,00	0,25	150,00
IV	0000047982	0000	01	PRISMA COM SUPORTE BOLSA PARA TRANSPORTE	0300	1320103	08/03/2010	08/03/2010	500,00	2010	600,00	0,25	150,00
IV	0000047983	0000	01	PRISMA COM SUPORTE BOLSA PARA TRANSPORTE	0300	1320103	08/03/2010	08/03/2010	500,00	2010	600,00	0,25	150,00
IV	0000047984	0000	01	PRISMA COM SUPORTE BOLSA PARA TRANSPORTE	0300	1320103	08/03/2010	08/03/2010	500,00	2010	600,00	0,25	150,00
IV	0000047985	0000	01	BASTAO 4/460M ARISE FORNECDOR GEOMATICA	0300	1320103	08/03/2010	08/03/2010	350,00	2010	400,00	0,25	100,00
IV	0000047986	0000	01	BASTAO 4/460M ARISE FORNECDOR GEOMATICA	0300	1320103	08/03/2010	08/03/2010	350,00	2010	400,00	0,25	100,00
IV	0000047987	0000	01	BASTAO 4/460M ARISE FORNECDOR GEOMATICA	0300	1320103	08/03/2010	08/03/2010	350,00	2010	400,00	0,25	100,00
IV	0000047988	0000	01	BASTAO 4/460M ARISE FORNECDOR GEOMATICA	0300	1320103	08/03/2010	08/03/2010	350,00	2010	400,00	0,25	100,00
IV	0000047999	0000	01	ET GTS 102N COMPLETA NS:2N3798 FORNECEDO	0300	1320103	09/03/2010	09/03/2010	18000,00	2010	19.800,00	0,25	4.950,00
IV	0000048000	0000	01	ET GTS 102N COMPLETA NS:2N3740 FORNECEDO	0300	1320103	09/03/2010	09/03/2010	18000,00	2010	19.800,00	0,25	4.950,00
IV	0000048001	0000	01	ET GTS 102N COMPLETA NS:2N3682 FORNECEDO	0300	1320103	09/03/2010	09/03/2010	18000,00	2010	19.800,00	0,25	4.950,00
IV	0000048002	0000	01	CONDICIONADOR DE AR MODELO SPRIT 12.000	0500	1320105	08/03/2010	08/03/2010	1750,00	2010	1.900,00	0,25	475,00
IV	0000048003	0000	01	CONDICIONADOR DE AR MODELO SPRIT 12.000	0500	1320105	08/03/2010	08/03/2010	1750,00	2010	1.900,00	0,25	475,00
IV	0000048004	0000	01	CONDICIONADOR DE AR MODELO SPRIT 12.000	0500	1320105	08/03/2010	08/03/2010	1750,00	2010	1.900,00	0,25	475,00
IV	0000048005	0000	01	CONDICIONADOR DE AR MODELO SPRIT 12.000	0500	1320105	08/03/2010	08/03/2010	1750,00	2010	1.900,00	0,25	475,00
IV	0000048006	0000	01	CONDICIONADOR DE AR MODELO SPRIT 12.000	0500	1320105	08/03/2010	08/03/2010	1750,00	2010	1.900,00	0,25	475,00
IV	0000048010	0000	01	BEBEDOURA INDUSTRIAL EM ACO INOX 430 FOR	0500	1320105	29/03/2010	29/03/2010	3000,00	2010	3.300,00	0,25	825,00
IV	0000048012	0000	01	CONDICIONADOR DE AR SPLIT 7.000 BTUS FOR	0500	1320105	25/03/2010	25/03/2010	1250,00	2010	1.400,00	0,25	350,00
IV	0000048013	0000	01	CONDICIONADOR DE AR SPLIT 7.000 BTUS FOR	0500	1320105	25/03/2010	25/03/2010	1250,00	2010	1.400,00	0,25	350,00
IV	0000048014	0000	01	CONDICIONADOR DE AR SPLIT 7.000 BTUS FOR	0500	1320105	25/03/2010	25/03/2010	1250,00	2010	1.400,00	0,25	350,00
IV	0000048016	0000	01	BIPE COM CAPA (GM-ZA) FORNECEDOR GEOMATI	0300	1320103	31/03/2010	31/03/2010	400,00	2010	400,00	0,25	100,00
IV	0000048017	0000	01	BIPE COM CAPA (GM-ZA) FORNECEDOR GEOMATI	0300	1320103	31/03/2010	31/03/2010	400,00	2010	400,00	0,25	100,00
IV	0000048018	0000	01	TRENA LASER DD38 FORNECEDOR GEOMATICA CO	0300	1320103	31/03/2010	31/03/2010	800,00	2010	900,00	0,25	225,00
IV	0000048019	0000	01	MINI PRISMA COM BASTAO E BOLSA 24MM GEOM	0300	1320103	31/03/2010	31/03/2010	400,00	2010	400,00	0,25	100,00
02	0000048020	0000	01	NOBREAK 1500 MONOVOLT FORNECEDOR EQUIPAM	0400	1320104	13/03/2010	13/03/2010	618,00	2010	700,00	0,01	7,00
HY	0000048023	0000	01	FURADEIRA 5/8 DW130V 220V DEWALT FORNECE	0300	1320103	22/03/2010	22/03/2010	636,18	2010	700,00	0,25	175,00
HY	0000048024	0000	01	COMPRESSOR DE AR FORNECEDOR POLISOLDAS C	0300	1320103	22/03/2010	22/03/2010	3200,00	2010	3.500,00	0,25	875,00
HY	0000048025	0000	01	RETIFICADOR DE SOLDA FORNECEDOR TONIN SO	0300	1320103	19/03/2010	19/03/2010	2860,00	2010	3.100,00	0,25	775,00
HY	0000048026	0000	01	ESMERILHADEIRA FORNECEDOR TONIN SOLDAS L	0300	1320103	19/03/2010	19/03/2010	468,80	2010	500,00	0,25	125,00
HY	0000048027	0000	01	TALHA 0,5TON X 3M COMPACTA FORNECEDOR TO	0300	1320103	19/03/2010	19/03/2010	415,00	2010	500,00	0,25	125,00
HY	0000048028	0000	01	TALHA 0,5TON X 3M COMPACTA FORNECEDOR TO	0300	1320103	19/03/2010	19/03/2010	415,00	2010	500,00	0,25	125,00
HY	0000048029	0000	01	TALHA 0,5TON X 3M COMPACTA FORNECEDOR TO	0300	1320103	19/03/2010	19/03/2010	415,00	2010	500,00	0,25	125,00
HY	0000048030	0000	01	TALHA 0,5TON X 3M COMPACTA FORNECEDOR TO	0300	1320103	19/03/2010	19/03/2010	415,00	2010	500,00	0,25	125,00
HY	0000048031	0000	01	TALHA 0,5TON X 3M COMPACTA FORNECEDOR TO	0300	1320103	19/03/2010	19/03/2010	415,00	2010	500,00	0,25	125,00
HY	0000048032	0000	01	TALHA 0,5TON X 3M COMPACTA FORNECEDOR TO	0300	1320103	19/03/2010	19/03/2010	415,00	2010	500,00	0,25	125,00
HY	0000048033	0000	01	TALHA 0,5TON X 3M COMPACTA FORNECEDOR TO	0300	1320103	19/03/2010	19/03/2010	415,00	2010	500,00	0,25	125,00
HY	0000048034	0000	01	MARRETA CABO BORRACHA ALMA ACO 6KG 21 B	0300	1320103	23/03/2010	23/03/2010	805,37	2010	900,00	0,25	225,00
HY	0000048035	0000	01	MARRETA CABO BORRACHA ALMA ACO 6KG 21 B	0300	1320103	23/03/2010	23/03/2010	805,37	2010	900,00	0,25	225,00
HY	0000048036	0000	01	MARRETA CABO BORRACHA ALMA ACO 4KG 21 B	0300	1320103	23/03/2010	23/03/2010	520,57	2010	600,00	0,25	150,00
HY	0000048037	0000	01	MARRETA CABO BORRACHA ALMA ACO 4KG 21 B	0300	1320103	23/03/2010	23/03/2010	520,57	2010	600,00	0,25	150,00
HY	0000048038	0000	01	CATRACA REVERSIVEL 1 FORNECEDOR ANT FERR	0300	1320103	23/03/2010	23/03/2010	738,19	2010	800,00	0,25	200,00
HY	0000048039	0000	01	CATRACA REVERSIVEL 1 FORNECEDOR ANT FERR	0300	1320103	23/03/2010	23/03/2010	738,19	2010	800,00	0,25	200,00
HY	0000048040	0000	01	TORQUIMETRO C 1/2 8562 RAHSOL FORNECEDOR	0300	1320103	23/03/2010	23/03/2010	1906,20	2010	2.100,00	0,25	525,00
HY	0000048041	0000	01	SACA POLIA 2 GARRAS 220MM FORNECEDOR ANT	0300	1320103	23/03/2010	23/03/2010	478,76	2010	500,00	0,25	125,00
HY	0000048042	0000	01	SACA POLIA 3 GARRAS 220MM FORNECEDOR ANT	0300	1320103	23/03/2010	23/03/2010	690,59	2010	800,00	0,25	200,00
HY	0000048043	0000	01	TESOURA CORTA CABO 35MM 180 FORNECEDOR A	0300	1320103	23/03/2010	23/03/2010	831,89	2010	900,00	0,25	225,00
HY	0000048044	0000	01	TESOURA CORTA CABO 35MM 180 FORNECEDOR A	0300	1320103	23/03/2010	23/03/2010	831,89	2010	900,00	0,25	225,00
HY	0000048045	0000	01	TESOURA CORTA CABO 35MM 180 FORNECEDOR A	0300	1320103	23/03/2010	23/03/2010	831,89	2010	900,00	0,25	225,00

Este documento é cópia do original, assinado digitalmente por CAROLINA MACHADO LETIZIO VIEIRA e Tribunal de Justiça do Estado de São Paulo, protocolado em 29/07/2022 às 00:58, sob o número WMJ22412974330 .
Para conferir o original, acesse o site https://esaj.tjsp.jus.br/pastadigital/pg/abrirConferenciaDocumento.do, informe o processo 1111746-12.2021.8.26.0100 e código D7FB379.

CONSTRUTORA COESA
RELATORIO DE INVENTARIO
Dt.Ref: 31/10/2021

Filia	Cod Base Be	Codigo Ite	Tipo Ati	Descr. Sint.	Grup	Conta	Dt.Aquisica	Dt In Depre	Val Orig M1	ANO REFERÊNCIA	VALOR DE REPOSIÇÃO	FATOR DEPRECIAÇÃO	VALOR DE MERCADO
HY	0000048046	0000	01	TESOURA CORTA CABO 35MM 180 FORNECEDOR A	0300	1320103	23/03/2010	23/03/2010	831,89	2010	900,00	0,25	225,00
HY	0000048047	0000	01	CONDICIONADOR DE AR SPRINGER 220V FORNEC	0500	1320105	08/03/2010	08/03/2010	1589,00	2010	1.700,00	0,25	425,00
HY	0000048048	0000	01	CONDICIONADOR DE AR SPRINGER 220V FORNEC	0500	1320105	08/03/2010	08/03/2010	1589,00	2010	1.700,00	0,25	425,00
HY	0000048049	0000	01	CONDICIONADOR DE AR SPRINGER 220V FORNEC	0500	1320105	08/03/2010	08/03/2010	1589,00	2010	1.700,00	0,25	425,00
HY	0000048050	0000	01	CONDICIONADOR DE AR SPRINGER 220V FORNEC	0500	1320105	08/03/2010	08/03/2010	1589,00	2010	1.700,00	0,25	425,00
HY	0000048051	0000	01	CONDICIONADOR DE AR SPRINGER 220V FORNEC	0500	1320105	08/03/2010	08/03/2010	1589,00	2010	1.700,00	0,25	425,00
HY	0000048052	0000	01	CONDICIONADOR DE AR SPRINGER 220V FORNEC	0500	1320105	08/03/2010	08/03/2010	1589,00	2010	1.700,00	0,25	425,00
HY	0000048053	0000	01	CONDICIONADOR DE AR SPRINGER 220V FORNEC	0500	1320105	08/03/2010	08/03/2010	1589,00	2010	1.700,00	0,25	425,00
HY	0000048054	0000	01	CONDICIONADOR DE AR SPRINGER 220V FORNEC	0500	1320105	08/03/2010	08/03/2010	1589,00	2010	1.700,00	0,25	425,00
HY	0000048055	0000	01	CONDICIONADOR DE AR SPRINGER 220V FORNEC	0500	1320105	08/03/2010	08/03/2010	1589,00	2010	1.700,00	0,25	425,00
HY	0000048056	0000	01	CONDICIONADOR DE AR SPRINGER 220V FORNEC	0500	1320105	08/03/2010	08/03/2010	1589,00	2010	1.700,00	0,25	425,00
HY	0000048057	0000	01	CONDICIONADOR DE AR SPRINGER 220V FORNEC	0500	1320105	08/03/2010	08/03/2010	1589,00	2010	1.700,00	0,25	425,00
HY	0000048058	0000	01	CONDICIONADOR DE AR SPRINGER 220V FORNEC	0500	1320105	08/03/2010	08/03/2010	1589,00	2010	1.700,00	0,25	425,00
HY	0000048059	0000	01	CONDICIONADOR DE AR SPRINGER 220V FORNEC	0500	1320105	08/03/2010	08/03/2010	1589,00	2010	1.700,00	0,25	425,00
HY	0000048060	0000	01	BEBEDOURO EGC358 BR/AZUL ESTILO 127V FOR	0500	1320105	08/03/2010	08/03/2010	460,00	2010	500,00	0,25	125,00
HW	0000048061	0000	01	PLOTER HP DESIGN JET T610 24 FORNECEDOR	0400	1320104	12/03/2010	12/03/2010	11000,00	2010	12.100,00	0,01	121,00
HW	0000048062	0000	01	SIC-01 WINSIC SIS IMP CARTAO COD BARRAS	0500	1320105	09/03/2010	09/03/2010	550,00	2010	600,00	0,25	150,00
HW	0000048063	0000	01	ARMARIO 6 PORTAS E 4 GAVETAS BARTIRA ITA	0500	1320105	19/03/2010	19/03/2010	399,00	2010	400,00	0,25	100,00
HW	0000048064	0000	01	ARMARIO 6 PORTAS E 4 GAVETAS BARTIRA ITA	0500	1320105	19/03/2010	19/03/2010	399,00	2010	400,00	0,25	100,00
HW	0000048065	0000	01	ARMARIO 6 PORTAS E 4 GAVETAS BARTIRA ITA	0500	1320105	19/03/2010	19/03/2010	399,00	2010	400,00	0,25	100,00
HW	0000048066	0000	01	TV LG 21 FORNECEDOR LOJAS CEM S.A. NF 34	0500	1320105	19/03/2010	19/03/2010	460,96	2010	500,00	0,25	125,00
HW	0000048067	0000	01	LAVADORA CONSUL 220V FORNECEDOR LOJAS CE	0500	1320105	19/03/2010	19/03/2010	607,20	2010	700,00	0,25	175,00
HW	0000048068	0000	01	REFRIGERADOR CONSUL 220V BRANCO FORNECED	0500	1320105	19/03/2010	19/03/2010	727,53	2010	800,00	0,25	200,00
HW	0000048069	0000	01	FOGAO ESMALTEC CARIBE MAX BRANCO FORNECE	0500	1320105	19/03/2010	19/03/2010	331,37	2010	400,00	0,25	100,00
HW	0000048070	0000	01	TV LG 29 FORNECEDOR LOJAS CEM S.A. NF 34	0500	1320105	19/03/2010	19/03/2010	738,98	2010	800,00	0,25	200,00
HW	0000048071	0000	01	COLETOR DE DADOS PORTATIL JOBBY FORNECED	0300	1320103	19/03/2010	19/03/2010	1933,67	2010	2.100,00	0,25	525,00
HW	0000048072	0000	01	COLETOR DE DADOS PORTATIL JOBBY FORNECED	0300	1320103	19/03/2010	19/03/2010	1933,67	2010	2.100,00	0,25	525,00
HW	0000048074	0000	01	COLETOR DE DADOS PORTATIL JOBBY FORNECED	0300	1320103	19/03/2010	19/03/2010	1933,67	2010	2.100,00	0,25	525,00
HW	0000048075	0000	01	TV LG 21 FORNECEDOR LOJAS CEM S.A. NF 00	0500	1320105	16/03/2010	16/03/2010	465,00	2010	500,00	0,25	125,00
20	0000048240	0000	01	CENTRAL DOSADORA E MISTURADORA DE CONCRE	0300	1320103	01/03/2010	01/03/2010	2250,31	2010	2.500,00	0,25	625,00
20	0000048287	0000	01	COMBOIO DE LUBRICACAO P/ CHASSI 6.000LTS	0600	1320106	01/03/2010	01/03/2010	824,86	2010	900,00	0,25	225,00
20	0000048313	0000	01	GRADE ARADORADE DISCO FABRICANTE TATU MA	0300	1320103	01/03/2010	01/03/2010	55,15	2010	100,00	0,25	25,00
20	0000048314	0000	01	GRADE ARADORADE DISCO FABRICANTE TATU MA	0300	1320103	01/03/2010	01/03/2010	56,25	2010	100,00	0,25	25,00
20	0000048324	0000	01	ROLO LISO TANDEM FABRICANTE DYNAPAC MODE	0300	1320103	01/03/2010	01/03/2010	934,53	2010	1.000,00	0,25	250,00
20	0000048325	0000	01	TRATOR DE PNEUS FABRICANTE MULLER MODELO	0300	1320103	01/03/2010	01/03/2010	2316,84	2010	2.500,00	0,25	625,00
20	0000048326	0000	01	TRATOR DE PNEUS FABRICANTE MULLER MODELO	0300	1320103	01/03/2010	01/03/2010	2316,84	2010	2.500,00	0,25	625,00
I7	0000048329	0000	01	GAVATEIRO 4G 332X600X730 FORNECEDOR BORT	0500	1320105	23/03/2010	23/03/2010	707,20	2010	800,00	0,25	200,00
I7	0000048330	0000	01	GAVATEIRO 4G 332X600X730 FORNECEDOR BORT	0500	1320105	23/03/2010	23/03/2010	707,20	2010	800,00	0,25	200,00
HY	0000048331	0000	01	NOBREAK BIVOLT FORNECEDOR V.L.S. DOS SAN	0400	1320104	05/03/2010	05/03/2010	645,00	2010	700,00	0,01	7,00
HY	0000048332	0000	01	NOBREAK BIVOLT FORNECEDOR V.L.S. DOS SAN	0400	1320104	05/03/2010	05/03/2010	645,00	2010	700,00	0,01	7,00
IV	0000048348	0000	01	COLETOR DE DADOS JOBBY FORNECEDOR ATHOS	0300	1320103	22/03/2010	22/03/2010	2019,25	2010	2.200,00	0,25	550,00
IV	0000048349	0000	01	COLETOR DE DADOS JOBBY FORNECEDOR ATHOS	0300	1320103	22/03/2010	22/03/2010	2019,25	2010	2.200,00	0,25	550,00
IV	0000048350	0000	01	COLETOR DE DADOS JOBBY FORNECEDOR ATHOS	0300	1320103	22/03/2010	22/03/2010	2019,25	2010	2.200,00	0,25	550,00
IV	0000048351	0000	01	COLETOR DE DADOS JOBBY FORNECEDOR ATHOS	0300	1320103	22/03/2010	22/03/2010	2019,25	2010	2.200,00	0,25	550,00
CV	0000048360	0000	01	LAVADORA MOD HD 585 220V KARCHER FORNECE	0500	1320105	12/04/2010	12/04/2010	1400,00	2010	1.500,00	0,25	375,00
IU	0000048375	0001	01	MOTOVIBRADOR WEILWE DE ALTA FREQUENCIA M	0300	1320103	06/04/2010	06/04/2010	15791,00	2010	17.400,00	0,25	4.350,00
IU	0000048376	0001	01	MOTOVIBRADOR WEILWE DE ALTA FREQUENCIA M	0300	1320103	06/04/2010	06/04/2010	15791,00	2010	17.400,00	0,25	4.350,00
IV	0000048377	0000	01	MOTOVIBRADOR WEILWE DE ALTA FREQUENCIA M	0300	1320103	06/04/2010	06/04/2010	15791,00	2010	17.400,00	0,25	4.350,00
IV	0000048378	0000	01	MOTOVIBRADOR WEILWE DE ALTA FREQUENCIA M	0300	1320103	06/04/2010	06/04/2010	15791,00	2010	17.400,00	0,25	4.350,00
IV	0000048379	0000	01	ARMARIO MONT 1600X750X400 MM FORNECEDOR	0500	1320105	01/04/2010	01/04/2010	340,00	2010	400,00	0,25	100,00
IV	0000048380	0000	01	ARMARIO MONT 1600X750X400 MM FORNECEDOR	0500	1320105	01/04/2010	01/04/2010	340,00	2010	400,00	0,25	100,00
IV	0000048381	0000	01	ARMARIO MONT 1600X750X400 MM FORNECEDOR	0500	1320105	01/04/2010	01/04/2010	340,00	2010	400,00	0,25	100,00
IV	0000048382	0000	01	ARMARIO MONT 1600X750X400 MM FORNECEDOR	0500	1320105	01/04/2010	01/04/2010	340,00	2010	400,00	0,25	100,00
IV	0000048384	0000	01	BEBEDOURO INDUSTRIAL EM ACO INOX 430 FOR	0500	1320105	09/04/2010	09/04/2010	3000,00	2010	3.300,00	0,25	825,00
IV	0000048385	0000	01	BEBEDOURO INDUSTRIAL EM ACO INOX 430 FOR	0500	1320105	09/04/2010	09/04/2010	3000,00	2010	3.300,00	0,25	825,00
IV	0000048386	0000	01	TRENA LASER DD38 FORNECEDOR GEOMATICA CO	0300	1320103	13/04/2010	13/04/2010	800,00	2010	900,00	0,25	225,00
HY	0000048435	0000	01	TALHA MANUAL COMPACTA CAP. 500KG FORNECE	0300	1320103	01/04/2010	01/04/2010	400,00	2010	400,00	0,25	100,00
HY	0000048436	0000	01	MACACO HIDRAULICO GARRAFA 25T FORNECEDOR	0300	1320103	01/04/2010	01/04/2010	364,00	2010	400,00	0,25	100,00
HY	0000048437	0000	01	CHAVE DE IMPACTO-1 FORNECEDOR ANT FERRAM	0300	1320103	05/04/2010	05/04/2010	2700,03	2010	3.000,00	0,25	750,00
HY	0000048438	0000	01	MARCADOR DE PNEUS K-50 220V FORNECEDOR A	0300	1320103	16/04/2010	16/04/2010	370,00	2010	400,00	0,25	100,00
HY	0000048439	0000	01	SERRA CIRCULAR 7.1/4 220V GKS FORNECEDOR	0300	1320103	24/04/2010	24/04/2010	352,00	2010	400,00	0,25	100,00
HY	0000048440	0000	01	IMPRESSORA HP LASER JET P1005 FORNECEDOR	0400	1320104	12/04/2010	12/04/2010	470,00	2010	500,00	0,01	5,00
HY	0000048441	0000	01	MAQUINA DIGITAL SONY FORNECEDOR PORTO LA	0400	1320104	12/04/2010	12/04/2010	555,00	2010	600,00	0,01	6,00
HY	0000048442	0000	01	MAQUINA DIGITAL SONY FORNECEDOR PORTO LA	0400	1320104	12/04/2010	12/04/2010	555,00	2010	600,00	0,01	6,00
HY	0000048443	0000	01	GUARDA ROUPA FORNECEDOR CASA BELLA COLCH	0500	1320105	15/04/2010	15/04/2010	347,00	2010	400,00	0,25	100,00
HY	0000048444	0000	01	GUARDA ROUPA FORNECEDOR CASA BELLA COLCH	0500	1320105	15/04/2010	15/04/2010	347,00	2010	400,00	0,25	100,00
HY	0000048445	0000	01	GUARDA ROUPA FORNECEDOR CASA BELLA COLCH	0500	1320105	15/04/2010	15/04/2010	347,00	2010	400,00	0,25	100,00
HY	0000048446	0000	01	GUARDA ROUPA FORNECEDOR CASA BELLA COLCH	0500	1320105	15/04/2010	15/04/2010	347,00	2010	400,00	0,25	100,00

Este documento é cópia do original, assinado digitalmente por CARLOS ALBERTO LEITE OLIVEIRA e Tribunal de Justica do Estado de Sao Paulo, protocolado em 29/07/2022 às 20:58 , sob o número WMJ22412974330
Para conferir o original, acesse o site https://esaj.tjsp.jus.br/pastadigital/pg/abrirConferenciaDocumento.do, informe o processo 1111746-12.2021.8.26.0100 e código D7FB379.

CONSTRUTORA COESA
RELATORIO DE INVENTARIO
Dt.Ref: 31/10/2021

Filia	Cod Base Be	Codigo Ite	Tipo Ati	Descr. Sint.	Grup	Conta	Dt.Aquisica	Dt In Depre	Val Orig M1	ANO REFERÊNCIA	VALOR DE REPOSIÇÃO	FATOR DEPRECIAÇÃO	VALOR DE MERCADO
HY	0000048447	0000	01	GUARDA ROUPA FORNECEDOR CASA BELLA COLCH	0500	1320105	15/04/2010	15/04/2010	347,00	2010	400,00	0,25	100,00
HY	0000048448	0000	01	GUARDA ROUPA FORNECEDOR CASA BELLA COLCH	0500	1320105	15/04/2010	15/04/2010	347,00	2010	400,00	0,25	100,00
HY	0000048449	0000	01	GUARDA ROUPA FORNECEDOR CASA BELLA COLCH	0500	1320105	15/04/2010	15/04/2010	347,00	2010	400,00	0,25	100,00
HY	0000048450	0000	01	GUARDA ROUPA FORNECEDOR CASA BELLA COLCH	0500	1320105	15/04/2010	15/04/2010	347,00	2010	400,00	0,25	100,00
HY	0000048451	0000	01	GUARDA ROUPA FORNECEDOR CASA BELLA COLCH	0500	1320105	15/04/2010	15/04/2010	347,00	2010	400,00	0,25	100,00
HY	0000048452	0000	01	GUARDA ROUPA FORNECEDOR CASA BELLA COLCH	0500	1320105	15/04/2010	15/04/2010	347,00	2010	400,00	0,25	100,00
HY	0000048453	0000	01	GUARDA ROUPA FORNECEDOR CASA BELLA COLCH	0500	1320105	15/04/2010	15/04/2010	347,00	2010	400,00	0,25	100,00
HY	0000048454	0000	01	GUARDA ROUPA FORNECEDOR CASA BELLA COLCH	0500	1320105	15/04/2010	15/04/2010	347,00	2010	400,00	0,25	100,00
HY	0000048455	0000	01	GUARDA ROUPA FORNECEDOR CASA BELLA COLCH	0500	1320105	15/04/2010	15/04/2010	347,00	2010	400,00	0,25	100,00
HY	0000048456	0000	01	REFRIGERADOR ELETROLUX FORNECEDOR CASA B	0500	1320105	15/04/2010	15/04/2010	640,00	2010	700,00	0,25	175,00
HY	0000048457	0000	01	AR CONDICIONADO 7.500 ELETROLUX FRIO FOR	0500	1320105	03/04/2010	03/04/2010	699,00	2010	800,00	0,25	200,00
HY	0000048458	0000	01	ROUPEIRO ARAPLAC 4P FORNECEDOR IMOVEIS G	0500	1320105	03/04/2010	03/04/2010	348,00	2010	400,00	0,25	100,00
02	0000048459	0000	01	ROTEADOR RV042 FORNECEDOR EQUIPAMENTOS E	0400	1320104	01/04/2010	01/04/2010	620,00	2010	700,00	0,01	7,00
02	0000048460	0000	01	INTELBRAS PABX 16000 CENTRAL FORNECEDOR	0700	1320107	01/04/2010	01/04/2010	1988,98	2010	2.200,00	0,25	550,00
02	0000048461	0000	01	INTELBRAS IDENTIFICADOR DE CHAMADAS FORN	0700	1320107	01/04/2010	01/04/2010	691,89	2010	800,00	0,25	200,00
02	0000048462	0000	01	NACCELL MODULO CELULAR FORNECEDOR AOEN I	0700	1320107	01/04/2010	01/04/2010	455,91	2010	500,00	0,25	125,00
02	0000048463	0000	01	SUBSISTEMA ARMAZENAMENTO CISCO - NSS2000	0400	1320104	01/04/2010	01/04/2010	1520,00	2010	1.700,00	0,01	17,00
17	0000048464	0000	01	SOLID BOX MESA CENTRO FORNECEDOR TOK & S	0500	1320105	01/04/2010	01/04/2010	379,05	2010	400,00	0,25	100,00
17	0000048465	0000	01	SOLID BOX MESA CENTRO FORNECEDOR TOK & S	0500	1320105	01/04/2010	01/04/2010	379,05	2010	400,00	0,25	100,00
17	0000048466	0000	01	POTRONA DETROIT FORNECEDOOR TOK & STOK N	0500	1320105	01/04/2010	01/04/2010	802,80	2010	900,00	0,25	225,00
17	0000048467	0000	01	POTRONA DETROIT FORNECEDOOR TOK & STOK N	0500	1320105	01/04/2010	01/04/2010	802,80	2010	900,00	0,25	225,00
17	0000048468	0000	01	POTRONA DETROIT FORNECEDOOR TOK & STOK N	0500	1320105	01/04/2010	01/04/2010	802,80	2010	900,00	0,25	225,00
17	0000048469	0000	01	POTRONA DETROIT FORNECEDOOR TOK & STOK N	0500	1320105	01/04/2010	01/04/2010	802,80	2010	900,00	0,25	225,00
CV	0000048470	0000	01	ARMARIO ALTO FECHADO DIR. VENETTO MARZO	0500	1320105	05/04/2010	05/04/2010	332,00	2010	400,00	0,25	100,00
HL	0000048486	0000	01	IMPRESSORA OFFICEJET MULTIFUNCIONAL 4660	0400	1320104	13/04/2010	13/04/2010	368,00	2010	400,00	0,01	4,00
HW	0000048487	0000	01	NOBREAK UPS 1400 VA 8T BIVOLT FAX GELO 3	0400	1320104	05/04/2010	05/04/2010	429,00	2010	500,00	0,01	5,00
HW	0000048488	0000	01	NOBREAK UPS 1400 VA 5T BIVOLT FAX CINZA	0400	1320104	15/04/2010	15/04/2010	599,00	2010	700,00	0,01	7,00
HW	0000048489	0000	01	TV 21 TELA PLANA CCE FORNECEDOR B2W COMP	0500	1320105	01/04/2010	01/04/2010	426,55	2010	500,00	0,25	125,00
HW	0000048491	0000	01	CONDICIONADOR DE AR ELETROONICO CCC07 75	0500	1320105	01/04/2010	01/04/2010	949,00	2010	1.000,00	0,25	250,00
HW	0000048492	0000	01	CONDICIONADOR DE AR ELETROONICO CCC07 75	0500	1320105	01/04/2010	01/04/2010	949,00	2010	1.000,00	0,25	250,00
HW	0000048493	0000	01	TV 29 SLIM CL29A551QQ9XZD FORNECEDOR B2W	0500	1320105	01/04/2010	01/04/2010	759,05	2010	800,00	0,25	200,00
17	0000048822	0000	01	TV LCD 32 FORNECEDOR CIL COMERCIO DE INF	0500	1320105	01/04/2010	01/04/2010	1697,00	2010	1.900,00	0,25	475,00
DD	0000048823	0000	01	COLETOR DE DADOS PORTATIL JOBBY FORNECED	0300	1320103	03/05/2010	03/05/2010	2018,00	2010	2.200,00	0,25	550,00
DD	0000048824	0000	01	COLETOR DE DADOS PORTATIL JOBBY FORNECED	0300	1320103	03/05/2010	03/05/2010	2018,00	2010	2.200,00	0,25	550,00
DD	0000048825	0000	01	COLETOR DE DADOS PORTATIL JOBBY FORNECED	0300	1320103	26/05/2010	26/05/2010	1000,00	2010	1.100,00	0,25	275,00
DD	0000048826	0000	01	COLETOR DE DADOS PORTATIL JOBBY FORNECED	0300	1320103	26/05/2010	26/05/2010	1000,00	2010	1.100,00	0,25	275,00
IV	0000048834	0000	01	BBC 16W 01 PERFURATRIZ FORNECEDOR ATLAS	0300	1320103	04/05/2010	04/05/2010	8221,50	2010	9.000,00	0,25	2.250,00
IV	0000048835	0000	01	BBC 16W 01 PERFURATRIZ FORNECEDOR ATLAS	0300	1320103	04/05/2010	04/05/2010	8221,50	2010	9.000,00	0,25	2.250,00
JM	0000048836	0000	01	MAQUINA AVANCO PNEUMATICO BMT51 ATLAS CO	0300	1320103	04/05/2010	04/05/2010	3715,95	2010	4.100,00	0,25	1.025,00
JM	0000048837	0000	01	MAQUINA AVANCO PNEUMATICO BMT51 ATLAS CO	0300	1320103	04/05/2010	04/05/2010	3715,95	2010	4.100,00	0,25	1.025,00
JM	0000048838	0000	01	MAQUINA AVANCO PNEUMATICO BMT51 ATLAS CO	0300	1320103	04/05/2010	04/05/2010	3715,95	2010	4.100,00	0,25	1.025,00
JM	0000048839	0000	01	MAQUINA AVANCO PNEUMATICO BMT51 ATLAS CO	0300	1320103	04/05/2010	04/05/2010	3715,95	2010	4.100,00	0,25	1.025,00
IV	0000048840	0000	01	ROMPEDOR DE CONCRETO TEX12PS FORNECEDOR	0300	1320103	04/05/2010	04/05/2010	2819,25	2010	3.100,00	0,25	775,00
IV	0000048841	0000	01	ROMPEDOR DE CONCRETO TEX12PS FORNECEDOR	0300	1320103	04/05/2010	04/05/2010	2819,25	2010	3.100,00	0,25	775,00
IV	0000048842	0000	01	ROMPEDOR DE CONCRETO TEX12PS FORNECEDOR	0300	1320103	04/05/2010	04/05/2010	2819,25	2010	3.100,00	0,25	775,00
IV	0000048844	0000	01	ESMERILHADEIRA GWS21-180 C/B 220V FORNEC	0300	1320103	25/05/2010	25/05/2010	790,00	2010	900,00	0,25	225,00
IV	0000048845	0000	01	ESMERILHADEIRA 7 220V BOSCH FORNECEDOR C	0300	1320103	26/05/2010	26/05/2010	395,00	2010	400,00	0,25	100,00
IV	0000048846	0000	01	FURADEIRA 5/8 220V BOSCH FORNECEDOR COME	0300	1320103	26/05/2010	26/05/2010	1130,00	2010	1.200,00	0,25	300,00
IV	0000048847	0000	01	BASE DE NIVELAMENTO PARA TRIPE PARA EQUI	0300	1320103	26/05/2010	26/05/2010	750,00	2010	800,00	0,25	200,00
HY	0000048879	0000	01	NOBREAK 700VA BIVOLT SMS FORNECEDOR V.L.	0400	1320104	10/05/2010	10/05/2010	350,00	2010	400,00	0,01	4,00
HY	0000048880	0000	01	REFRIGERADOR 241L CONSUL 1P CLASSE A FOR	0500	1320105	04/05/2010	04/05/2010	649,00	2010	700,00	0,25	175,00
HY	0000048881	0000	01	CONJUNTO MESA FABONE VENEZA FORNECEDOR M	0500	1320105	05/05/2010	05/05/2010	359,00	2010	400,00	0,25	100,00
HY	0000048882	0000	01	BOMBA PARA LAVAR EQUIPAMENTOS COM CARRIN	0300	1320103	17/05/2010	17/05/2010	2300,00	2010	2.500,00	0,25	625,00
HY	0000048883	0000	01	TENDA 10X10 FORNECEDOR EL SHADDAI COMERC	0500	1320105	01/05/2010	01/05/2010	6350,00	2010	7.000,00	0,25	1.750,00
HY	0000048884	0000	01	TENDA 10X10 FORNECEDOR EL SHADDAI COMERC	0500	1320105	01/05/2010	01/05/2010	6350,00	2010	7.000,00	0,25	1.750,00
HY	0000048885	0000	01	TENDA 10X10 FORNECEDOR EL SHADDAI COMERC	0500	1320105	01/05/2010	01/05/2010	6350,00	2010	7.000,00	0,25	1.750,00
HY	0000048886	0000	01	AR CONDICIONADO 10.000 LG CLASSE A FORNE	0500	1320105	08/05/2010	08/05/2010	880,00	2010	1.000,00	0,25	250,00
HY	0000048887	0000	01	AR CONDICIONADO 10.000 LG CLASSE A FORNE	0500	1320105	08/05/2010	08/05/2010	880,00	2010	1.000,00	0,25	250,00
HY	0000048888	0000	01	AR CONDICIONADO 10.000 LG CLASSE A FORNE	0500	1320105	08/05/2010	08/05/2010	880,00	2010	1.000,00	0,25	250,00
HY	0000048889	0000	01	ROUPEIRO SOBRAL 6P FORNECEDOR MOVEIS GAZ	0500	1320105	13/05/2010	13/05/2010	419,00	2010	500,00	0,25	125,00
HY	0000048890	0000	01	ROUPEIRO SOBRAL 6P FORNECEDOR MOVEIS GAZ	0500	1320105	13/05/2010	13/05/2010	419,00	2010	500,00	0,25	125,00
HY	0000048891	0000	01	LAVADORA 9KG ELETROLUX 12 FORNECEDOR MOV	0500	1320105	13/05/2010	13/05/2010	979,00	2010	1.100,00	0,25	275,00
HY	0000048892	0000	01	CONDICIONADOR DE AR DUA MANUAL 10.000 BT	0500	1320105	18/05/2010	18/05/2010	872,15	2010	1.000,00	0,25	250,00
HY	0000048893	0000	01	CONJUNTO DE MESA FADONE VENEZA FORNECEDO	0500	1320105	17/05/2010	17/05/2010	359,00	2010	400,00	0,25	100,00
HY	0000048894	0000	01	POLTRONA GAZIN ROMA 2 LUGARES FORNECEDOR	0500	1320105	17/05/2010	17/05/2010	339,00	2010	400,00	0,25	100,00
HY	0000048896	0000	01	IMPRESSORA HP 4480 FORNECEDOR INFORSERVI	0400	1320104	17/05/2010	17/05/2010	340,00	2010	400,00	0,01	4,00
HY	0000048897	0000	01	ESTOFADO GAZIN PORTO VELHO 3X2 LUG FORNE	0500	1320105	11/05/2010	11/05/2010	525,00	2010	600,00	0,25	150,00
HY	0000048898	0000	01	CAMA CASAL CITRUS CHOCOLATE FORNECEDOR M	0500	1320105	11/05/2010	11/05/2010	359,00	2010	400,00	0,25	100,00

Este documento é cópia do original, assinado digitalmente por CAROLINA MACHADO LETIZIO VIEIRA e Tribunal de Justica do Estado de Sao Paulo, protocolado em 29/07/2022 às 00:58, sob o número WMJ22412974330 .
Para conferir o original, acesse o site https://esaj.tjsp.jus.br/pastadigital/pg/abrirConferenciaDocumento.do, informe o processo 1111746-12.2021.8.26.0100 e código D7FB379.

CONSTRUTORA COESA
RELATORIO DE INVENTARIO
Dt.Ref: 31/10/2021

Filia	Cod Base Be	Codigo Ite	Tipo Ativ	Descr. Sint.	Grup	Conta	Dt.Aquisica	Dt In Depre	Val Orig M1	ANO REFERÊNCIA	**VALOR DE REPOSIÇÃO**	**FATOR DEPRECIAÇÃO**	**VALOR DE MERCADO**
HY	0000048899	0000	01	CAMA CASAL CITRUS BRANCA FORNECEDOR MOVE	0500	1320105	11/05/2010	11/05/2010	359,00	2010	**400,00**	**0,25**	**100,00**
HY	0000048900	0000	01	CONJUNTO MESA FABONE VENEZA FORNECEDOR M	0500	1320105	11/05/2010	11/05/2010	459,00	2010	**500,00**	**0,25**	**125,00**
HY	0000048901	0000	01	TV 29P PHILCO TELA PLANA FORNECEDOR MOV	0500	1320105	11/05/2010	11/05/2010	699,00	2010	**800,00**	**0,25**	**200,00**
HY	0000048902	0000	01	REFRIGERADOR 337L DAKO 2P BRANCO FORNECE	0500	1320105	11/05/2010	11/05/2010	1060,00	2010	**1.200,00**	**0,25**	**300,00**
02	0000048903	0000	01	AR CONDICIONADO SPRINGER 220V FORNECEDOR	0500	1320105	01/05/2010	01/05/2010	1380,00	2010	**1.500,00**	**0,25**	**375,00**
02	0000048904	0000	01	AR CONDICIONADO SPRINGER 220V FORNECEDOR	0500	1320105	01/05/2010	01/05/2010	1380,00	2010	**1.500,00**	**0,25**	**375,00**
02	0000048905	0000	01	PROJETOR DLP FORNECEDOR MEGA DRIVE CAFE	0400	1320104	03/05/2010	03/05/2010	3650,00	2010	**4.000,00**	**0,01**	**40,00**
02	0000048906	0000	01	PROJETOR PANASONIC FORNECEDOR MEGA DRIVE	0400	1320104	03/05/2010	03/05/2010	6990,00	2010	**7.700,00**	**0,01**	**77,00**
02	0000048907	0000	01	COMPRESSOR HITACHI 7.5 TR'S 220V FORNECE	0300	1320103	20/05/2010	20/05/2010	2500,00	2010	**2.800,00**	**0,25**	**700,00**
02	0000048908	0000	01	UNID SPRINGER COND HW 22000 BTU 220V FOR	0500	1320105	11/05/2010	11/05/2010	1230,00	2010	**1.400,00**	**0,25**	**350,00**
02	0000048909	0000	01	UNID SPRINGER EVAP HW 22000 BTU 220V FOR	0500	1320105	11/05/2010	11/05/2010	1230,00	2010	**1.400,00**	**0,25**	**350,00**
20	0000048910	0000	01	BALCAO PARA RECEPCAO FORNECEDOR ILLEGNO	0500	1320105	18/05/2010	18/05/2010	4900,00	2010	**5.400,00**	**0,25**	**1.350,00**
CV	0000048911	0000	01	BALANCA DIGITAL 300KG FORNECEDOR INDUSTR	0300	1320103	03/05/2010	03/05/2010	1321,00	2010	**1.500,00**	**0,25**	**375,00**
HW	0000048917	0000	01	MESA EM L MARFIM FORNECEDOR GABRIEL MEDE	0500	1320105	11/05/2010	11/05/2010	400,00	2010	**400,00**	**0,25**	**100,00**
I7	0000048918	0000	01	MESA RESTANG ARG/GRA/ARG 900X600X730 FOR	0500	1320105	25/05/2010	25/05/2010	357,66	2010	**400,00**	**0,25**	**100,00**
I7	0000048919	0000	01	MESA RESTANG ARG/GRA/ARG 900X600X730 FOR	0500	1320105	25/05/2010	25/05/2010	357,66	2010	**400,00**	**0,25**	**100,00**
I7	0000048921	0000	01	MESA DE REUNIAO FORNECEDOR BORTOLINI IND	0500	1320105	25/05/2010	25/05/2010	471,52	2010	**500,00**	**0,25**	**125,00**
I7	0000048922	0000	01	MESA DE RET FORNECEDOR BORTOLINI INDUSTR	0500	1320105	25/05/2010	25/05/2010	439,12	2010	**500,00**	**0,25**	**125,00**
I7	0000048923	0000	01	MESA DIRETORIA RETANGULAR EM GR PRETO 2C	0500	1320105	31/05/2010	31/05/2010	1225,00	2010	**1.300,00**	**0,25**	**325,00**
I7	0000048924	0000	01	MESA DIRETORIA RETANGULAR EM GR PRETO 2C	0500	1320105	31/05/2010	31/05/2010	1225,00	2010	**1.300,00**	**0,25**	**325,00**
I7	0000048927	0000	01	NOTEBOOK DELL MODELO LATITUDE E4300 SERI	0400	1320104	05/05/2010	05/05/2010	4146,14	2010	**4.600,00**	**0,01**	**46,00**
17	0000048929	0000	01	NOTEBOOK DELL MODELO LATITUDE E4300 SERI	0400	1320104	05/05/2010	05/05/2010	4146,13	2010	**4.600,00**	**0,01**	**46,00**
I7	0000048932	0000	01	NOTEBOOK DELL MODELO LATITUDE E4300 SERI	0400	1320104	06/05/2010	06/05/2010	4145,76	2010	**4.600,00**	**0,01**	**46,00**
I7	0000048935	0000	01	NOTEBOOK DELL MODELO LATITUDE E4300 SERI	0400	1320104	06/05/2010	06/05/2010	4146,62	2010	**4.600,00**	**0,01**	**46,00**
I7	0000048936	0000	01	NOTEBOOK DELL MODELO LATITUDE E4300 SERI	0400	1320104	07/05/2010	07/05/2010	4146,27	2010	**4.600,00**	**0,01**	**46,00**
I7	0000048940	0000	01	NOTEBOOK DELL MODELO LATITUDE E5400 SERI	0400	1320104	13/05/2010	13/05/2010	2575,24	2010	**2.800,00**	**0,01**	**28,00**
I7	0000048941	0000	01	NOTEBOOK DELL MODELO LATITUDE E5400 SERI	0400	1320104	13/05/2010	13/05/2010	2575,24	2010	**2.800,00**	**0,01**	**28,00**
02	0000048943	0000	01	UNID SPRINGER COND HW 12000 BTU 220V F F	0500	1320105	12/05/2010	12/05/2010	732,50	2010	**800,00**	**0,25**	**200,00**
02	0000048945	0000	01	UNID SPRINGER EVAP HW 12000 BTU 220V F F	0500	1320105	12/05/2010	12/05/2010	732,50	2010	**800,00**	**0,25**	**200,00**
02	0000048946	0000	01	UNID SPRINGER EVAP HW 22000 BTU 220V F F	0500	1320105	12/05/2010	12/05/2010	1230,00	2010	**1.400,00**	**0,25**	**350,00**
02	0000048947	0000	01	ACJ SPRINGER DUO 10000 BTUS 110V MEC F F	0500	1320105	12/05/2010	12/05/2010	1050,00	2010	**1.200,00**	**0,25**	**300,00**
02	0000048948	0000	01	ACJ SPRINGER DUO 10000 BTUS 110V MEC F F	0500	1320105	12/05/2010	12/05/2010	1050,00	2010	**1.200,00**	**0,25**	**300,00**
20	0000048980	0000	01	CADEIRA TAM B FORNECEDOR MAROMBA MOVEIS	0500	1320105	13/05/2010	13/05/2010	1974,54	2010	**2.200,00**	**0,25**	**550,00**
20	0000048981	0000	01	CADEIRA TAM B FORNECEDOR MAROMBA MOVEIS	0500	1320105	13/05/2010	13/05/2010	1974,54	2010	**2.200,00**	**0,25**	**550,00**
20	0000048982	0000	01	CADEIRA TAM B FORNECEDOR MAROMBA MOVEIS	0500	1320105	13/05/2010	13/05/2010	1974,54	2010	**2.200,00**	**0,25**	**550,00**
20	0000048983	0000	01	CADEIRA TAM B FORNECEDOR MAROMBA MOVEIS	0500	1320105	13/05/2010	13/05/2010	1974,54	2010	**2.200,00**	**0,25**	**550,00**
20	0000048984	0000	01	CADEIRA TAM B FORNECEDOR MAROMBA MOVEIS	0500	1320105	13/05/2010	13/05/2010	1974,54	2010	**2.200,00**	**0,25**	**550,00**
20	0000048985	0000	01	CADEIRA TAM B FORNECEDOR MAROMBA MOVEIS	0500	1320105	13/05/2010	13/05/2010	1974,54	2010	**2.200,00**	**0,25**	**550,00**
20	0000048986	0000	01	CADEIRA TAM B FORNECEDOR MAROMBA MOVEIS	0500	1320105	13/05/2010	13/05/2010	1974,54	2010	**2.200,00**	**0,25**	**550,00**
20	0000048987	0000	01	CADEIRA TAM B FORNECEDOR MAROMBA MOVEIS	0500	1320105	13/05/2010	13/05/2010	1974,54	2010	**2.200,00**	**0,25**	**550,00**
20	0000048988	0000	01	CADEIRA TAM B FORNECEDOR MAROMBA MOVEIS	0500	1320105	13/05/2010	13/05/2010	1974,54	2010	**2.200,00**	**0,25**	**550,00**
20	0000048989	0000	01	CADEIRA TAM B FORNECEDOR MAROMBA MOVEIS	0500	1320105	13/05/2010	13/05/2010	1974,54	2010	**2.200,00**	**0,25**	**550,00**
I7	0000048995	0000	01	NOTEBOOK DELL MODELO LATITUDE E4300 SERI	0400	1320104	07/05/2010	07/05/2010	4145,69	2010	**4.600,00**	**0,01**	**46,00**
I7	0000048996	0000	01	NOTEBOOK DELL MODELO LATITUDE E4300 SERI	0400	1320104	07/05/2010	07/05/2010	4145,68	2010	**4.600,00**	**0,01**	**46,00**
I7	0000048997	0000	01	NOTEBOOK DELL MODELO LATITUDE E4300 SERI	0400	1320104	07/05/2010	07/05/2010	4145,68	2010	**4.600,00**	**0,01**	**46,00**
I7	0000048998	0000	01	NOTEBOOK DELL MODELO LATITUDE E4300 SERI	0400	1320104	07/05/2010	07/05/2010	4145,68	2010	**4.600,00**	**0,01**	**46,00**
I7	0000048999	0000	01	NOTEBOOK DELL MODELO LATITUDE E4300 SERI	0400	1320104	07/05/2010	07/05/2010	4145,68	2010	**4.600,00**	**0,01**	**46,00**
I7	0000049000	0000	01	NOTEBOOK DELL MODELO LATITUDE E4300 SERI	0400	1320104	07/05/2010	07/05/2010	4145,68	2010	**4.600,00**	**0,01**	**46,00**
I7	0000049001	0000	01	NOTEBOOK DELL MODELO LATITUDE E4300 SERI	0400	1320104	07/05/2010	07/05/2010	4145,68	2010	**4.600,00**	**0,01**	**46,00**
I7	0000049002	0000	01	NOTEBOOK DELL MODELO LATITUDE E4300 SERI	0400	1320104	07/05/2010	07/05/2010	4145,68	2010	**4.600,00**	**0,01**	**46,00**
I7	0000049004	0000	01	NOTEBOOK DELL MODELO LATITUDE E4300 SERI	0400	1320104	07/05/2010	07/05/2010	4145,68	2010	**4.600,00**	**0,01**	**46,00**
HW	0000049005	0000	01	ROUPEIRO COM 8 PORTAS FORNECEDOR GABRIEL	0500	1320105	28/06/2010	28/06/2010	330,00	2010	**400,00**	**0,25**	**100,00**
HW	0000049006	0000	01	ROUPEIRO COM 8 PORTAS FORNECEDOR GABRIEL	0500	1320105	28/06/2010	28/06/2010	330,00	2010	**400,00**	**0,25**	**100,00**
HW	0000049007	0000	01	ROUPEIRO COM 8 PORTAS FORNECEDOR GABRIEL	0500	1320105	28/06/2010	28/06/2010	330,00	2010	**400,00**	**0,25**	**100,00**
HW	0000049008	0000	01	ROUPEIRO COM 8 PORTAS FORNECEDOR GABRIEL	0500	1320105	28/06/2010	28/06/2010	330,00	2010	**400,00**	**0,25**	**100,00**
HW	0000049009	0000	01	ROUPEIRO COM 8 PORTAS FORNECEDOR GABRIEL	0500	1320105	28/06/2010	28/06/2010	330,00	2010	**400,00**	**0,25**	**100,00**
HW	0000049010	0000	01	ROUPEIRO COM 8 PORTAS FORNECEDOR GABRIEL	0500	1320105	28/06/2010	28/06/2010	330,00	2010	**400,00**	**0,25**	**100,00**
HW	0000049011	0000	01	ROUPEIRO COM 8 PORTAS FORNECEDOR GABRIEL	0500	1320105	28/06/2010	28/06/2010	330,00	2010	**400,00**	**0,25**	**100,00**
HW	0000049012	0000	01	ROUPEIRO COM 8 PORTAS FORNECEDOR GABRIEL	0500	1320105	28/06/2010	28/06/2010	330,00	2010	**400,00**	**0,25**	**100,00**
HW	0000049013	0000	01	ROUPEIRO COM 8 PORTAS FORNECEDOR GABRIEL	0500	1320105	28/06/2010	28/06/2010	330,00	2010	**400,00**	**0,25**	**100,00**
HW	0000049014	0000	01	ROUPEIRO COM 8 PORTAS FORNECEDOR GABRIEL	0500	1320105	28/06/2010	28/06/2010	330,00	2010	**400,00**	**0,25**	**100,00**
HW	0000049015	0000	01	FORTIGATE 50B FORNECEDOR TRTEC INFORMATI	0400	1320104	16/06/2010	16/06/2010	1208,00	2010	**1.300,00**	**0,01**	**13,00**
IV	0000049016	0000	01	ET GD5 (GD 1363) COMPLETA FORNECEDOR GEO	0300	1320103	01/06/2010	01/06/2010	16200,00	2010	**17.800,00**	**0,25**	**4.450,00**
IV	0000049017	0000	01	ET GD5 (GD 1346) COMPLETA FORNECEDOR GEO	0300	1320103	01/06/2010	01/06/2010	16200,00	2010	**17.800,00**	**0,25**	**4.450,00**
IV	0000049018	0000	01	ET GD5 (GD 1347) COMPLETA FORNECEDOR GEO	0300	1320103	01/06/2010	01/06/2010	16200,00	2010	**17.800,00**	**0,25**	**4.450,00**
IV	0000049019	0000	01	PRISMA CO SUPORTE BOLSA PARA TRANSPORTE	0300	1320103	01/06/2010	01/06/2010	400,00	2010	**400,00**	**0,25**	**100,00**
IV	0000049020	0000	01	PRISMA CO SUPORTE BOLSA PARA TRANSPORTE	0300	1320103	01/06/2010	01/06/2010	400,00	2010	**400,00**	**0,25**	**100,00**
IV	0000049021	0000	01	PRISMA CO SUPORTE BOLSA PARA TRANSPORTE	0300	1320103	01/06/2010	01/06/2010	400,00	2010	**400,00**	**0,25**	**100,00**

Este documento é cópia do original, assinado digitalmente por CAROLINA MACHADO LETIZIO VIEIRA e Tribunal de Justica do Estado de Sao Paulo, protocolado em 29/07/2022 às 00:58, sob o número WMJ22412974330 .
Para conferir o original, acesse o site https://esaj.tjsp.jus.br/pastadigital/pg/abrirConferenciaDocumento.do, informe o processo 1111746-12.2021.8.26.0100 e código D7FB379.

CONSTRUTORA COESA
RELATORIO DE INVENTARIO
Dt.Ref: 31/10/2021

Filia	Cod Base Be	Codigo Ite	Tipo Ativ	Descr. Sint.	Grup	Conta	Dt.Aquisica	Dt In Depre	Val Orig M1	ANO REFERÊNCIA	**VALOR DE REPOSIÇÃO**	**FATOR DEPRECIAÇÃO**	**VALOR DE MERCADO**
IV	0000049022	0000	01	PRISMA CO SUPORTE BOLSA PARA TRANSPORTE	0300	1320103	01/06/2010	01/06/2010	400,00	2010	**400,00**	**0,25**	**100,00**
IV	0000049023	0000	01	PRISMA CO SUPORTE BOLSA PARA TRANSPORTE	0300	1320103	01/06/2010	01/06/2010	400,00	2010	**400,00**	**0,25**	**100,00**
IV	0000049024	0000	01	PRISMA CO SUPORTE BOLSA PARA TRANSPORTE	0300	1320103	01/06/2010	01/06/2010	400,00	2010	**400,00**	**0,25**	**100,00**
IV	0000049026	0000	01	ESMERILHADEIRA 1751-4EO 220V BOSCH FORNE	0300	1320103	05/06/2010	05/06/2010	395,00	2010	**400,00**	**0,25**	**100,00**
IV	0000049027	0000	01	ESMERILHADEIRA 1751-4EO 220V BOSCH FORNE	0300	1320103	05/06/2010	05/06/2010	395,00	2010	**400,00**	**0,25**	**100,00**
IV	0000049028	0000	01	ESMERILHADEIRA 1751-4EO 220V BOSCH FORNE	0300	1320103	05/06/2010	05/06/2010	395,00	2010	**400,00**	**0,25**	**100,00**
JM	0000049030	0000	01	BBC 16 W-01- PERFURATRIZ FORNECEDOR ATLA	0300	1320103	09/06/2010	09/06/2010	8221,50	2010	**9.000,00**	**0,25**	**2.250,00**
JM	0000049031	0000	01	BBC 16 W-01- PERFURATRIZ FORNECEDOR ATLA	0300	1320103	09/06/2010	09/06/2010	8221,50	2010	**9.000,00**	**0,25**	**2.250,00**
IV	0000049032	0000	01	BBC 16 W-01- PERFURATRIZ FORNECEDOR ATLA	0300	1320103	09/06/2010	09/06/2010	8221,50	2010	**9.000,00**	**0,25**	**2.250,00**
IV	0000049033	0000	01	BBC 16 W-01- PERFURATRIZ FORNECEDOR ATLA	0300	1320103	09/06/2010	09/06/2010	8221,50	2010	**9.000,00**	**0,25**	**2.250,00**
IV	0000049039	0000	01	FURADEIRA 5/8 220V BOSCH FORNECEDOR COME	0300	1320103	19/06/2010	19/06/2010	1130,00	2010	**1.200,00**	**0,25**	**300,00**
IV	0000049040	0000	01	FURADEIRA 5/8 220V BOSCH FORNECEDOR COME	0300	1320103	19/06/2010	19/06/2010	1130,00	2010	**1.200,00**	**0,25**	**300,00**
IV	0000049041	0000	01	FURADEIRA 5/8 220V BOSCH FORNECEDOR COME	0300	1320103	19/06/2010	19/06/2010	1130,00	2010	**1.200,00**	**0,25**	**300,00**
IV	0000049042	0000	01	SERRA CIRCULAR REF 4107 R 220 VOLTS FORN	0300	1320103	19/06/2010	19/06/2010	1175,00	2010	**1.300,00**	**0,25**	**325,00**
IV	0000049044	0000	01	MOTOR TMS 18 5CV 4P IP-54 220/380V FORNE	0300	1320103	22/06/2010	22/06/2010	1997,00	2010	**2.200,00**	**0,25**	**550,00**
IV	0000049050	0000	01	ARMARIO MONT FORNECEDOR MOVESC NF 20139	0500	1320105	09/06/2010	09/06/2010	413,00	2010	**500,00**	**0,25**	**125,00**
IV	0000049051	0000	01	BLACKBBERI FORNECEDOR NEXTEL TELECOMUNIC	0700	1320107	09/06/2010	09/06/2010	532,66	2010	**600,00**	**0,25**	**150,00**
IV	0000049052	0000	01	BLACKBBERI FORNECEDOR NEXTEL TELECOMUNIC	0700	1320107	09/06/2010	09/06/2010	532,67	2010	**600,00**	**0,25**	**150,00**
IV	0000049053	0000	01	BLACKBBERI FORNECEDOR NEXTEL TELECOMUNIC	0700	1320107	09/06/2010	09/06/2010	532,67	2010	**600,00**	**0,25**	**150,00**
IV	0000049054	0000	01	COLETOR DE DADOS PORTATIL JOBBY FORNECED	0300	1320103	17/06/2010	17/06/2010	2126,00	2010	**2.300,00**	**0,25**	**575,00**
IV	0000049055	0000	01	COLETOR DE DADOS PORTATIL JOBBY FORNECED	0300	1320103	17/06/2010	17/06/2010	2126,00	2010	**2.300,00**	**0,25**	**575,00**
IV	0000049056	0000	01	COLETOR DE DADOS PORTATIL JOBBY FORNECED	0300	1320103	17/06/2010	17/06/2010	2126,00	2010	**2.300,00**	**0,25**	**575,00**
IV	0000049057	0000	01	COLETOR DE DADOS PORTATIL JOBBY FORNECED	0300	1320103	17/06/2010	17/06/2010	2126,00	2010	**2.300,00**	**0,25**	**575,00**
IV	0000049058	0000	01	COLETOR DE DADOS PORTATIL JOBBY FORNECED	0300	1320103	17/06/2010	17/06/2010	2126,00	2010	**2.300,00**	**0,25**	**575,00**
IV	0000049069	0000	01	MINI PRISMA COM BASTAO FORNECEDOR GEOMAT	0300	1320103	11/06/2010	11/06/2010	380,00	2010	**400,00**	**0,25**	**100,00**
IV	0000049070	0000	01	MINI PRISMA COM BASTAO FORNECEDOR GEOMAT	0300	1320103	11/06/2010	11/06/2010	380,00	2010	**400,00**	**0,25**	**100,00**
HY	0000049081	0000	01	CAVALETE RESULAVEL FORNECEDOR ANT FERRAM	0300	1320103	03/06/2010	03/06/2010	465,01	2010	**500,00**	**0,25**	**125,00**
HY	0000049082	0000	01	CAVALETE RESULAVEL FORNECEDOR ANT FERRAM	0300	1320103	03/06/2010	03/06/2010	465,01	2010	**500,00**	**0,25**	**125,00**
HY	0000049083	0000	01	CAVALETE RESULAVEL FORNECEDOR ANT FERRAM	0300	1320103	03/06/2010	03/06/2010	465,01	2010	**500,00**	**0,25**	**125,00**
HY	0000049084	0000	01	CAVALETE RESULAVEL FORNECEDOR ANT FERRAM	0300	1320103	03/06/2010	03/06/2010	465,01	2010	**500,00**	**0,25**	**125,00**
HY	0000049085	0000	01	CAVALETE RESULAVEL FORNECEDOR ANT FERRAM	0300	1320103	03/06/2010	03/06/2010	330,00	2010	**400,00**	**0,25**	**100,00**
HY	0000049086	0000	01	CAVALETE RESULAVEL FORNECEDOR ANT FERRAM	0300	1320103	03/06/2010	03/06/2010	330,00	2010	**400,00**	**0,25**	**100,00**
HY	0000049087	0000	01	CAVALETE RESULAVEL FORNECEDOR ANT FERRAM	0300	1320103	03/06/2010	03/06/2010	330,00	2010	**400,00**	**0,25**	**100,00**
HY	0000049088	0000	01	CAVALETE RESULAVEL FORNECEDOR ANT FERRAM	0300	1320103	03/06/2010	03/06/2010	330,00	2010	**400,00**	**0,25**	**100,00**
HY	0000049089	0000	01	BOMBA PARA OLEO MANUAL FORNECEDOR REI DA	0300	1320103	04/06/2010	04/06/2010	650,00	2010	**700,00**	**0,25**	**175,00**
HY	0000049090	0000	01	AR CONDICIONADO 9000 SPLIT FORNECEDOR MO	0500	1320105	01/06/2010	01/06/2010	819,00	2010	**900,00**	**0,25**	**225,00**
HY	0000049091	0000	01	AR CONDICIONADO 9000 SPLIT FORNECEDOR MO	0500	1320105	01/06/2010	01/06/2010	819,00	2010	**900,00**	**0,25**	**225,00**
HY	0000049092	0000	01	AR CONDICIONADO 9000 SPLIT FORNECEDOR MO	0500	1320105	01/06/2010	01/06/2010	819,00	2010	**900,00**	**0,25**	**225,00**
HY	0000049093	0000	01	AR CONDICIONADO 9000 SPLIT FORNECEDOR MO	0500	1320105	01/06/2010	01/06/2010	819,00	2010	**900,00**	**0,25**	**225,00**
HY	0000049094	0000	01	AR CONDICIONADO 9000 SPLIT FORNECEDOR MO	0500	1320105	01/06/2010	01/06/2010	819,00	2010	**900,00**	**0,25**	**225,00**
HY	0000049095	0000	01	AR CONDICIONADO 9000 SPLIT FORNECEDOR MO	0500	1320105	01/06/2010	01/06/2010	819,00	2010	**900,00**	**0,25**	**225,00**
HY	0000049096	0000	01	AR CONDICIONADO 9000 SPLIT FORNECEDOR MO	0500	1320105	01/06/2010	01/06/2010	819,00	2010	**900,00**	**0,25**	**225,00**
HY	0000049097	0000	01	AR CONDICIONADO 9000 SPLIT FORNECEDOR MO	0500	1320105	01/06/2010	01/06/2010	819,00	2010	**900,00**	**0,25**	**225,00**
HY	0000049098	0000	01	AR CONDICIONADO 9000 SPLIT FORNECEDOR MO	0500	1320105	01/06/2010	01/06/2010	819,00	2010	**900,00**	**0,25**	**225,00**
HY	0000049099	0000	01	AR CONDICIONADO 9000 SPLIT FORNECEDOR MO	0500	1320105	01/06/2010	01/06/2010	819,00	2010	**900,00**	**0,25**	**225,00**
HY	0000049100	0000	01	AR CONDICIONADO 18000 SPLIT FORNECEDOR M	0500	1320105	01/06/2010	01/06/2010	1549,00	2010	**1.700,00**	**0,25**	**425,00**
HY	0000049101	0000	01	AR CONDICIONADO 18000 SPLIT FORNECEDOR M	0500	1320105	01/06/2010	01/06/2010	1549,00	2010	**1.700,00**	**0,25**	**425,00**
HY	0000049102	0000	01	TENDA 10X10 AZUL FORNECEDOR EL SHADDAI C	0500	1320105	01/06/2010	01/06/2010	6350,00	2010	**7.000,00**	**0,25**	**1.750,00**
HY	0000049103	0000	01	TENDA 10X10 AZUL FORNECEDOR EL SHADDAI C	0500	1320105	01/06/2010	01/06/2010	6350,00	2010	**7.000,00**	**0,25**	**1.750,00**
HY	0000049104	0000	01	TENDA 10X10 AZUL FORNECEDOR EL SHADDAI C	0500	1320105	01/06/2010	01/06/2010	6350,00	2010	**7.000,00**	**0,25**	**1.750,00**
HY	0000049105	0000	01	CONDICIONADOR DE AR MANUAL 10000 BTUS 22	0500	1320105	23/06/2010	23/06/2010	872,15	2010	**1.000,00**	**0,25**	**250,00**
CV	0000049109	0000	01	TELEVISAO ULTRA SLIM 29 FORNECEDOR CARRE	0500	1320105	07/06/2010	07/06/2010	665,71	2010	**700,00**	**0,25**	**175,00**
CV	0000049110	0000	01	BEBEDOURO ELETRICO DE PRESSAO FORNECEDOR	0500	1320105	24/06/2010	24/06/2010	583,00	2010	**600,00**	**0,25**	**150,00**
CV	0000049111	0000	01	BEBEDOURO ELETRICO DE PRESSAO FORNECEDOR	0500	1320105	24/06/2010	24/06/2010	583,00	2010	**600,00**	**0,25**	**150,00**
DD	0000049112	0000	01	COFRE FORNECEDOR ADRIACO COFRES E SERVIC	0500	1320105	02/06/2010	02/06/2010	570,00	2010	**600,00**	**0,25**	**150,00**
I7	0000049140	0000	01	FRAGMENTADORA DE PAPEL AS1018CD 220V VOL	0500	1320105	29/06/2010	29/06/2010	399,00	2010	**400,00**	**0,25**	**100,00**
20	0000049142	0000	01	POLTRONA BASICA 90X80 FORNECEDOR MAROMBA	0500	1320105	01/06/2010	01/06/2010	1901,33	2010	**2.100,00**	**0,25**	**525,00**
20	0000049143	0000	01	POLTRONA BASICA 90X80 FORNECEDOR MAROMBA	0500	1320105	01/06/2010	01/06/2010	1901,33	2010	**2.100,00**	**0,25**	**525,00**
20	0000049144	0000	01	POLTRONA BASICA 90X80 FORNECEDOR MAROMBA	0500	1320105	01/06/2010	01/06/2010	1901,33	2010	**2.100,00**	**0,25**	**525,00**
20	0000049145	0000	01	POLTRONA BASICA 90X80 FORNECEDOR MAROMBA	0500	1320105	01/06/2010	01/06/2010	1901,33	2010	**2.100,00**	**0,25**	**525,00**
20	0000049146	0000	01	POLTRONA BASICA 90X80 FORNECEDOR MAROMBA	0500	1320105	01/06/2010	01/06/2010	1901,33	2010	**2.100,00**	**0,25**	**525,00**
20	0000049147	0000	01	POLTRONA BASICA 90X80 FORNECEDOR MAROMBA	0500	1320105	01/06/2010	01/06/2010	1901,33	2010	**2.100,00**	**0,25**	**525,00**
20	0000049148	0000	01	POLTRONA BASICA 90X80 FORNECEDOR MAROMBA	0500	1320105	01/06/2010	01/06/2010	1901,33	2010	**2.100,00**	**0,25**	**525,00**
02	0000049149	0000	01	POLTRONA BASICA 90X80 FORNECEDOR MAROMBA	0500	1320105	01/06/2010	01/06/2010	1901,33	2010	**2.100,00**	**0,25**	**525,00**
20	0000049150	0000	01	POLTRONA BASICA 90X80 FORNECEDOR MAROMBA	0500	1320105	01/06/2010	01/06/2010	1901,33	2010	**2.100,00**	**0,25**	**525,00**
02	0000049151	0000	01	POLTRONA SUAN GIRATORIA FORNECEDOR MAROM	0500	1320105	01/06/2010	01/06/2010	1629,35	2010	**1.800,00**	**0,25**	**450,00**
02	0000049152	0000	01	POLTRONA SUAN GIRATORIA FORNECEDOR MAROM	0500	1320105	01/06/2010	01/06/2010	1629,34	2010	**1.800,00**	**0,25**	**450,00**
02	0000049153	0000	01	POLTRONA SUAN GIRATORIA FORNECEDOR MAROM	0500	1320105	01/06/2010	01/06/2010	1629,34	2010	**1.800,00**	**0,25**	**450,00**

Este documento é cópia do original, assinado digitalmente por CAROLINA MACHADO LEITÃO VIEIRA e Tribunal de Justiça do Estado de São Paulo, protocolado em 29/07/2022 às 00:58, sob o número WMJ22412974330 .
Para conferir o original, acesse o site https://esaj.tjsp.jus.br/pastadigital/pg/abrirConferenciaDocumento.do, informe o processo 1111746-12.2021.8.26.0100 e código D7FB379.

CONSTRUTORA COESA
RELATORIO DE INVENTARIO
Dt.Ref: 31/10/2021

Filia	Cod Base Be	Codigo Ite	Tipo Ati	Descr. Sint.	Grup	Conta	Dt.Aquisica	Dt In Depre	Val Orig M1	ANO REFERÊNCIA	VALOR DE REPOSIÇÃO	FATOR DEPRECIAÇÃO	VALOR DE MERCADO
02	0000049154	0000	01	CAMERA FOTOGRAFICA SAMSUNG E5-65	0500	1320105	01/06/2010	01/06/2010	339,00	2010	400,00	0,25	100,00
02	0000049155	0000	01	CAMERA FOTOGRAFICA SAMSUNG E5-65	0500	1320105	01/06/2010	01/06/2010	339,00	2010	400,00	0,25	100,00
02	0000049156	0000	01	CAMERA FOTOGRAFICA SAMSUNG E5-65	0500	1320105	01/06/2010	01/06/2010	339,00	2010	400,00	0,25	100,00
02	0000049157	0000	01	CORTINAS TIPO ROLLUX COM COMANDOS FORNEC	0900	1320109	16/06/2010	16/06/2010	548,25	2010	600,00	0,25	150,00
02	0000049158	0000	01	CORTINAS TIPO ROLLUX COM COMANDOS FORNEC	0900	1320109	16/06/2010	16/06/2010	548,25	2010	600,00	0,25	150,00
02	0000049159	0000	01	CORTINAS TIPO ROLLUX COM COMANDOS FORNEC	0900	1320109	16/06/2010	16/06/2010	548,25	2010	600,00	0,25	150,00
02	0000049160	0000	01	CORTINAS TIPO ROLLUX COM COMANDOS FORNEC	0900	1320109	16/06/2010	16/06/2010	548,25	2010	600,00	0,25	150,00
02	0000049161	0000	01	CORTINAS TIPO ROLLUX COM COMANDOS FORNEC	0900	1320109	16/06/2010	16/06/2010	548,25	2010	600,00	0,25	150,00
02	0000049162	0000	01	CORTINAS TIPO ROLLUX COM COMANDOS FORNEC	0900	1320109	16/06/2010	16/06/2010	548,26	2010	600,00	0,25	150,00
02	0000049163	0000	01	CORTINAS TIPO ROLLUX COM COMANDOS FORNEC	0900	1320109	16/06/2010	16/06/2010	548,26	2010	600,00	0,25	150,00
02	0000049164	0000	01	CORTINAS TIPO ROLLUX COM COMANDOS FORNEC	0900	1320109	16/06/2010	16/06/2010	548,26	2010	600,00	0,25	150,00
02	0000049165	0000	01	CORTINAS TIPO ROLLUX COM COMANDOS FORNEC	0900	1320109	16/06/2010	16/06/2010	548,26	2010	600,00	0,25	150,00
02	0000049166	0000	01	CORTINAS TIPO ROLLUX COM COMANDOS FORNEC	0900	1320109	16/06/2010	16/06/2010	548,26	2010	600,00	0,25	150,00
02	0000049167	0000	01	CORTINAS TIPO ROLLUX COM COMANDOS FORNEC	0900	1320109	16/06/2010	16/06/2010	548,26	2010	600,00	0,25	150,00
02	0000049168	0000	01	CORTINAS TIPO ROLLUX COM COMANDOS FORNEC	0900	1320109	16/06/2010	16/06/2010	548,26	2010	600,00	0,25	150,00
02	0000049169	0000	01	CORTINAS TIPO ROLLUX COM COMANDOS FORNEC	0900	1320109	16/06/2010	16/06/2010	548,26	2010	600,00	0,25	150,00
02	0000049170	0000	01	CORTINAS TIPO ROLLUX COM COMANDOS FORNEC	0900	1320109	16/06/2010	16/06/2010	548,26	2010	600,00	0,25	150,00
02	0000049171	0000	01	CORTINAS TIPO ROLLUX COM COMANDOS FORNEC	0900	1320109	16/06/2010	16/06/2010	548,26	2010	600,00	0,25	150,00
02	0000049172	0000	01	CORTINAS TIPO ROLLUX COM COMANDOS FORNEC	0900	1320109	16/06/2010	16/06/2010	548,26	2010	600,00	0,25	150,00
02	0000049173	0000	01	CORTINAS TIPO ROLLUX COM COMANDOS FORNEC	0900	1320109	16/06/2010	16/06/2010	548,26	2010	600,00	0,25	150,00
02	0000049174	0000	01	CORTINAS TIPO ROLLUX COM COMANDOS FORNEC	0900	1320109	16/06/2010	16/06/2010	548,26	2010	600,00	0,25	150,00
02	0000049175	0000	01	CORTINAS TIPO ROLLUX COM COMANDOS FORNEC	0900	1320109	16/06/2010	16/06/2010	548,26	2010	600,00	0,25	150,00
02	0000049176	0000	01	CORTINAS TIPO ROLLUX COM COMANDOS FORNEC	0900	1320109	16/06/2010	16/06/2010	548,26	2010	600,00	0,25	150,00
02	0000049177	0000	01	CORTINAS TIPO ROLLUX COM COMANDOS FORNEC	0900	1320109	16/06/2010	16/06/2010	548,26	2010	600,00	0,25	150,00
02	0000049178	0000	01	CORTINAS TIPO ROLLUX COM COMANDOS FORNEC	0900	1320109	16/06/2010	16/06/2010	548,26	2010	600,00	0,25	150,00
02	0000049179	0000	01	CORTINAS TIPO ROLLUX COM COMANDOS FORNEC	0900	1320109	16/06/2010	16/06/2010	548,26	2010	600,00	0,25	150,00
02	0000049180	0000	01	CORTINAS TIPO ROLLUX COM COMANDOS FORNEC	0900	1320109	16/06/2010	16/06/2010	548,26	2010	600,00	0,25	150,00
02	0000049181	0000	01	CORTINAS TIPO ROLLUX COM COMANDOS FORNEC	0900	1320109	16/06/2010	16/06/2010	548,26	2010	600,00	0,25	150,00
02	0000049182	0000	01	CORTINAS TIPO ROLLUX COM COMANDOS FORNEC	0900	1320109	16/06/2010	16/06/2010	548,26	2010	600,00	0,25	150,00
02	0000049183	0000	01	CORTINAS TIPO ROLLUX COM COMANDOS FORNEC	0900	1320109	16/06/2010	16/06/2010	548,26	2010	600,00	0,25	150,00
02	0000049184	0000	01	CORTINAS TIPO ROLLUX COM COMANDOS FORNEC	0900	1320109	16/06/2010	16/06/2010	548,26	2010	600,00	0,25	150,00
02	0000049185	0000	01	CORTINAS TIPO ROLLUX COM COMANDOS FORNEC	0900	1320109	16/06/2010	16/06/2010	548,26	2010	600,00	0,25	150,00
02	0000049186	0000	01	CORTINAS TIPO ROLLUX COM COMANDOS FORNEC	0900	1320109	16/06/2010	16/06/2010	548,26	2010	600,00	0,25	150,00
02	0000049187	0000	01	CORTINAS TIPO ROLLUX COM COMANDOS FORNEC	0900	1320109	16/06/2010	16/06/2010	548,25	2010	600,00	0,25	150,00
02	0000049188	0000	01	ESTRUTURA EM ALUMINIO DE PAREDE MOVEL FO	0900	1320109	16/06/2010	16/06/2010	11835,00	2010	13.000,00	0,25	3.250,00
02	0000049189	0000	01	PAREDE REMOVIVEL FORNECEDOR WALL SYSTEM	0900	1320109	16/06/2010	16/06/2010	118787,00	2010	130.700,00	0,25	32.675,00
KT	0000049202	0000	01	NOTEBOOK DELL MODELO LATITUDE E4300 SERI	0400	1320104	01/06/2010	01/06/2010	3942,56	2010	4.300,00	0,01	43,00
I7	0000049203	0000	01	NOTEBOOK DELL MODELO LATITUDE E4300 SERI	0400	1320104	01/06/2010	01/06/2010	4145,67	2010	4.600,00	0,01	46,00
I7	0000049205	0000	01	NOTEBOOK DELL MODELO LATITUDE E4300 SERI	0400	1320104	02/06/2010	02/06/2010	4145,69	2010	4.600,00	0,01	46,00
I7	0000049206	0000	01	NOTEBOOK DELL MODELO LATITUDE E4300 SERI	0400	1320104	02/06/2010	02/06/2010	4145,68	2010	4.600,00	0,01	46,00
I7	0000049207	0000	01	NOTEBOOK DELL MODELO LATITUDE E4300 SERI	0400	1320104	02/06/2010	02/06/2010	4145,68	2010	4.600,00	0,01	46,00
I7	0000049208	0000	01	NOTEBOOK DELL MODELO LATITUDE E4300 SERI	0400	1320104	02/06/2010	02/06/2010	4145,68	2010	4.600,00	0,01	46,00
I7	0000049209	0000	01	NOTEBOOK DELL MODELO LATITUDE E4300 SERI	0400	1320104	02/06/2010	02/06/2010	4145,68	2010	4.600,00	0,01	46,00
I7	0000049210	0000	01	NOTEBOOK DELL MODELO LATITUDE E4300 SERI	0400	1320104	02/06/2010	02/06/2010	4145,68	2010	4.600,00	0,01	46,00
I7	0000049211	0000	01	NOTEBOOK DELL MODELO LATITUDE E4300 SERI	0400	1320104	02/06/2010	02/06/2010	4145,68	2010	4.600,00	0,01	46,00
I7	0000049212	0000	01	NOTEBOOK DELL MODELO LATITUDE E4300 SERI	0400	1320104	02/06/2010	02/06/2010	4145,68	2010	4.600,00	0,01	46,00
I7	0000049213	0000	01	NOTEBOOK DELL MODELO LATITUDE E4300 SERI	0400	1320104	02/06/2010	02/06/2010	4145,68	2010	4.600,00	0,01	46,00
I7	0000049214	0000	01	NOTEBOOK DELL MODELO LATITUDE E4300 SERI	0400	1320104	02/06/2010	02/06/2010	4145,68	2010	4.600,00	0,01	46,00
I7	0000049215	0000	01	NOTEBOOK DELL MODELO LATITUDE E5400 SERI	0400	1320104	08/06/2010	08/06/2010	2575,93	2010	2.800,00	0,01	28,00
I7	0000049218	0000	01	BATERIA PRIMARIA 6 CELULAS PARA DELL LAT	0400	1320104	09/06/2010	09/06/2010	348,08	2010	400,00	0,01	4,00
I7	0000049219	0000	01	UNIDADE DE LEITURA E GRAVACAO DE DISCO V	0400	1320104	01/06/2010	01/06/2010	380,79	2010	400,00	0,01	4,00
I7	0000049220	0000	01	DISCO RIGIDO DE 1TB 7K RPM SERIAL ATA 3G	0400	1320104	10/06/2010	10/06/2010	3182,24	2010	3.500,00	0,01	35,00
I7	0000049221	0000	01	DISCO RIGIDO DE 1TB 7K RPM SERIAL ATA 3G	0400	1320104	10/06/2010	10/06/2010	3182,23	2010	3.500,00	0,01	35,00
I7	0000049222	0000	01	DISCO RIGIDO DE 1TB 7K RPM SERIAL ATA 3G	0400	1320104	10/06/2010	10/06/2010	3182,23	2010	3.500,00	0,01	35,00
I7	0000049223	0000	01	NETWORK STORAGE FORNECEDOR BEST MARKET P	0400	1320104	01/06/2010	01/06/2010	2249,00	2010	2.500,00	0,01	25,00
I7	0000049224	0000	01	NOTEBOOK DELL MODELO LATITUDE E4300 SERI	0400	1320104	01/06/2010	01/06/2010	3942,56	2010	4.300,00	0,01	43,00
HY	0000049231	0000	01	BOMBA DE 6 FORNECEDOR ACORON E COM DE FE	0300	1320103	06/07/2010	06/07/2010	2000,00	2010	2.200,00	0,25	550,00
HY	0000049232	0000	01	COLETOR DE DADOS PORTATIL JOBBY FORNECED	0300	1320103	12/07/2010	12/07/2010	2014,50	2010	2.200,00	0,25	550,00
HY	0000049233	0000	01	COLETOR DE DADOS PORTATIL JOBBY FORNECED	0300	1320103	12/07/2010	12/07/2010	2014,50	2010	2.200,00	0,25	550,00
HY	0000049234	0000	01	COLETOR DE DADOS PORTATIL JOBBY FORNECED	0300	1320103	12/07/2010	12/07/2010	2014,50	2010	2.200,00	0,25	550,00
CV	0000049235	0000	01	BEBEDOURO ELETRICO TIPO CARRAFAO FORNECE	0500	1320105	15/07/2010	15/07/2010	384,00	2010	400,00	0,25	100,00
CV	0000049236	0000	01	AQUECEDOR DE MARMITAS PALLEY FORNECEDOR	0500	1320105	16/07/2010	16/07/2010	1480,00	2010	1.600,00	0,25	400,00
IV	0000049278	0000	01	GUINCHO HIDRAULICO FORNECEDOR COMERCIAL	0300	1320103	12/07/2010	12/07/2010	1617,00	2010	1.800,00	0,25	450,00
KT	0000049279	0000	01	TRANSFORMADOR 300KVA 3FR 7P FORNECEDOR I	0300	1320103	13/07/2010	13/07/2010	12600,00	2010	13.900,00	0,25	3.475,00
IV	0000049280	0000	01	MOTOBOMBA 5,0 TRIF FORNECEDOR MAQUIMOTOR	0300	1320103	20/07/2010	20/07/2010	1350,00	2010	1.500,00	0,25	375,00
IV	0000049281	0000	01	BOMBA SUBMERSA 220V TRIF MDS FORNECEDOR	0300	1320103	20/07/2010	20/07/2010	1239,00	2010	1.400,00	0,25	350,00
IV	0000049282	0000	01	LAVADORA AG QUENT 220 HDS KARCHER FORNEC	0300	1320103	29/07/2010	29/07/2010	9430,00	2010	10.400,00	0,25	2.600,00
IV	0000049283	0000	01	TELEVISOR PHILCO PH 21 FORNECEDOR LOJAS	0500	1320105	01/07/2010	01/07/2010	445,00	2010	500,00	0,25	125,00

Este documento é cópia do original, assinado digitalmente por CAROLINA MACHADO LETTIZIO VIEIRA e Tribunal de Justiça do Estado de São Paulo, protocolado em 29/07/2022 às 00:58 , sob o número WMJ22412974330 .
Para conferir o original, acesse o site https://esaj.tjsp.jus.br/pastadigital/pg/abrirConferenciaDocumento.do, informe o processo 1111746-12.2021.8.26.0100 e código D7FB379.

CONSTRUTORA COESA
RELATORIO DE INVENTARIO
Dt.Ref: 31/10/2021

Filia	Cod Base Be	Codigo Ite	Tipo Ativ	Descr. Sint.	Grup	Conta	Dt.Aquisica	Dt In Depre	Val Orig M1	ANO REFERÊNCIA	VALOR DE REPOSIÇÃO	FATOR DEPRECIAÇÃO	VALOR DE MERCADO
IV	0000049284	0000	01	LAVADORA AUTOMATICA SUGGAR 6 KG 110V FOR	0500	1320105	06/07/2010	06/07/2010	399,00	2010	400,00	0,25	100,00
IV	0000049285	0000	01	TELEVISOR SAMSUNG FORNECEDOR LOJAS INSIN	0500	1320105	09/07/2010	09/07/2010	689,00	2010	800,00	0,25	200,00
IV	0000049286	0000	01	BEBEDOURO 220V INOX FORNECEDOR PLANET HO	0500	1320105	22/07/2010	22/07/2010	482,00	2010	500,00	0,25	125,00
IV	0000049287	0000	01	BEBEDOURO 220V INOX FORNECEDOR PLANET HO	0500	1320105	22/07/2010	22/07/2010	482,00	2010	500,00	0,25	125,00
02	0000049294	0000	01	FORNO MICROONDAS 28L PANASONIC 110V FORN	0500	1320105	01/07/2010	01/07/2010	359,00	2010	400,00	0,25	100,00
02	0000049297	0000	01	TV 32 PANASONIC LCD FORNECEDOR CASAS BAH	0500	1320105	01/07/2010	01/07/2010	1399,00	2010	1.500,00	0,25	375,00
20	0000049298	0000	01	FORNO ELETRICO 44L FISCHER FORNCEDOR CAS	0500	1320105	01/07/2010	01/07/2010	399,00	2010	400,00	0,25	100,00
02	0000049300	0000	01	PROJETOR PANASONIC PT LW80NTU FORNECEDOR	0400	1320104	06/07/2010	06/07/2010	2999,00	2010	3.300,00	0,01	33,00
02	0000049301	0000	01	REFRIGERADOR 241L BR 110V CONSUL FORNEC	0500	1320105	09/07/2010	09/07/2010	664,05	2010	700,00	0,25	175,00
02	0000049302	0000	01	SELECT TELA ELETRICA FORNECEDOR DVD INTE	0300	1320103	20/07/2010	20/07/2010	1859,00	2010	2.000,00	0,25	500,00
02	0000049303	0000	01	COMPRESSOR HITACHI 10 TR'S FORNECEDOR RE	0300	1320103	01/07/2010	01/07/2010	3950,00	2010	4.300,00	0,25	1.075,00
20	0000049304	0000	01	BALCAO PARA RECEPCAO FORNECEDOR ILLEGNO	0500	1320105	01/07/2010	01/07/2010	4900,00	2010	5.400,00	0,25	1.350,00
20	0000049307	0000	01	BALCAO PARA RECEPCAO FORNECEDOR BORTOLIN	0500	1320105	14/07/2010	14/07/2010	933,22	2010	1.000,00	0,25	250,00
02	0000049308	0000	01	TV LCD 55 POL HD LG ELECTRO FORNECEDOR F	0500	1320105	07/07/2010	07/07/2010	4999,00	2010	5.500,00	0,25	1.375,00
I7	0000049317	0000	01	NOTEBOOK DELL MODELO LATITUDE E4300 SERI	0400	1320104	01/07/2010	01/07/2010	4101,97	2010	4.500,00	0,01	45,00
I7	0000049319	0000	01	NOTEBOOK DELL MODELO LATITUDE E4300 SERI	0400	1320104	01/07/2010	01/07/2010	4144,43	2010	4.600,00	0,01	46,00
I7	0000049321	0000	01	NOTEBOOK DELL MODELO LATITUDE E4300 SERI	0400	1320104	01/07/2010	01/07/2010	4144,62	2010	4.600,00	0,01	46,00
I7	0000049322	0000	01	NOTEBOOK DELL MODELO LATITUDE E4300 SERI	0400	1320104	01/07/2010	01/07/2010	4144,61	2010	4.600,00	0,01	46,00
I7	0000049323	0000	01	NOTEBOOK DELL MODELO LATITUDE E4300 SERI	0400	1320104	01/07/2010	01/07/2010	4144,61	2010	4.600,00	0,01	46,00
I7	0000049324	0000	01	NOTEBOOK DELL MODELO LATITUDE E4300 SERI	0400	1320104	01/07/2010	01/07/2010	4144,61	2010	4.600,00	0,01	46,00
I7	0000049325	0000	01	NOTEBOOK DELL MODELO LATITUDE E4300 SERI	0400	1320104	01/07/2010	01/07/2010	4144,61	2010	4.600,00	0,01	46,00
I7	0000049326	0000	01	NOTEBOOK DELL MODELO LATITUDE E4300 SERI	0400	1320104	01/07/2010	01/07/2010	4144,61	2010	4.600,00	0,01	46,00
I7	0000049327	0000	01	PATCH PANEL 110 24 PORTAS FORNECEDOR COO	0400	1320104	01/07/2010	01/07/2010	543,13	2010	600,00	0,01	6,00
I7	0000049328	0000	01	NOTEBOOK DELL MODELO LATITUDE E4300 SERI	0400	1320104	01/07/2010	01/07/2010	3942,51	2010	4.300,00	0,01	43,00
I7	0000049330	0000	01	NOTEBOOK DELL MODELO LATITUDE E4300 SERI	0400	1320104	01/07/2010	01/07/2010	3942,52	2010	4.300,00	0,01	43,00
KT	0000049337	0000	01	MICROCOMPUTADOR DELL MODELO OPTIPLEX 780	0400	1320104	01/07/2010	01/07/2010	2357,92	2010	2.600,00	0,01	26,00
KT	0000049338	0000	01	MICROCOMPUTADOR DELL MODELO OPTIPLEX 780	0400	1320104	01/07/2010	01/07/2010	2357,92	2010	2.600,00	0,01	26,00
KT	0000049340	0000	01	MICROCOMPUTADOR DELL MODELO OPTIPLEX 780	0400	1320104	01/07/2010	01/07/2010	2357,92	2010	2.600,00	0,01	26,00
I7	0000049348	0000	01	NOTEBOOK DELL MODELO LATITUDE E4300 SERI	0400	1320104	01/07/2010	01/07/2010	2575,87	2010	2.800,00	0,01	28,00
I7	0000049350	0000	01	NOTEBOOK DELL MODELO LATITUDE E4300 SERI	0400	1320104	01/07/2010	01/07/2010	3942,71	2010	4.300,00	0,01	43,00
KX	0000049351	0000	01	MICROCOMPUTADOR DELL MODELO OPTIPLEX 380	0400	1320104	01/07/2010	01/07/2010	2185,55	2010	2.400,00	0,01	24,00
I7	0000049357	0000	01	NOTEBOOK DELL MODELO LATITUDE E4300 SERI	0400	1320104	06/07/2010	06/07/2010	6233,97	2010	6.900,00	0,01	69,00
I7	0000049361	0000	01	NOTEBOOK DELL MODELO LATITUDE E4300 SERI	0400	1320104	13/07/2010	13/07/2010	2576,09	2010	2.800,00	0,01	28,00
KT	0000049362	0000	01	NOTEBOOK DELL MODELO LATITUDE E4300 SERI	0400	1320104	13/07/2010	13/07/2010	4144,55	2010	4.600,00	0,01	46,00
I7	0000049364	0000	01	NOTEBOOK DELL MODELO LATITUDE E4300 SERI	0400	1320104	14/07/2010	14/07/2010	3942,57	2010	4.300,00	0,01	43,00
20	0000049366	0000	01	NOTEBOOK DELL MODELO LATITUDE E4300 SERI	0400	1320104	14/07/2010	14/07/2010	3942,83	2010	4.300,00	0,01	43,00
I7	0000049367	0000	01	NOTEBOOK DELL MODELO LATITUDE E4300 SERI	0400	1320104	14/07/2010	14/07/2010	3942,71	2010	4.300,00	0,01	43,00
I7	0000049368	0000	01	BATERIA PRIMARIA DELL - 6 CELULAS - FORN	0400	1320104	01/07/2010	01/07/2010	348,08	2010	400,00	0,01	4,00
I7	0000049383	0000	01	NOTEBOOK DELL MODELO LATITUDE E4300 SERI	0400	1320104	12/07/2010	12/07/2010	3942,41	2010	4.300,00	0,01	43,00
I7	0000049384	0000	01	NOTEBOOK DELL MODELO LATITUDE E4300 SERI	0400	1320104	12/07/2010	12/07/2010	3942,41	2010	4.300,00	0,01	43,00
I7	0000049385	0000	01	NOTEBOOK DELL MODELO LATITUDE E4300 SERI	0400	1320104	12/07/2010	12/07/2010	3942,42	2010	4.300,00	0,01	43,00
I7	0000049386	0000	01	NOTEBOOK DELL MODELO LATITUDE E4300 SERI	0400	1320104	12/07/2010	12/07/2010	3942,42	2010	4.300,00	0,01	43,00
I7	0000049387	0000	01	NOTEBOOK DELL MODELO LATITUDE E4300 SERI	0400	1320104	12/07/2010	12/07/2010	3942,42	2010	4.300,00	0,01	43,00
HW	0000049390	0000	01	ROUPEIRO COM 8 PORTAS FORNECEDOR GABRIEL	0500	1320105	22/07/2010	22/07/2010	350,00	2010	400,00	0,25	100,00
HW	0000049391	0000	01	ROUPEIRO COM 8 PORTAS FORNECEDOR GABRIEL	0500	1320105	22/07/2010	22/07/2010	350,00	2010	400,00	0,25	100,00
HW	0000049392	0000	01	ROUPEIRO COM 8 PORTAS FORNECEDOR GABRIEL	0500	1320105	22/07/2010	22/07/2010	350,00	2010	400,00	0,25	100,00
HW	0000049393	0000	01	ROUPEIRO COM 8 PORTAS FORNECEDOR GABRIEL	0500	1320105	22/07/2010	22/07/2010	350,00	2010	400,00	0,25	100,00
HW	0000049394	0000	01	ROUPEIRO COM 8 PORTAS FORNECEDOR GABRIEL	0500	1320105	22/07/2010	22/07/2010	350,00	2010	400,00	0,25	100,00
IV	0000049412	0000	01	AFIADORA DE BITS DNA COMERCIO E REPRESEN	0300	1320103	09/08/2010	09/08/2010	1400,00	2010	1.500,00	0,25	375,00
IV	0000049416	0000	01	CADEIRA GOMADA GIRATORIA ESCRIMOVEIS COM	0500	1320105	03/08/2010	03/08/2010	340,00	2010	400,00	0,25	100,00
IV	0000049417	0000	01	CADEIRA GOMADA GIRATORIA ESCRIMOVEIS COM	0500	1320105	03/08/2010	03/08/2010	340,00	2010	400,00	0,25	100,00
IV	0000049418	0000	01	CADEIRA GOMADA GIRATORIA ESCRIMOVEIS COM	0500	1320105	03/08/2010	03/08/2010	340,00	2010	400,00	0,25	100,00
IV	0000049421	0000	01	ROUPEIRO MT. 4V 16 PORTAS PEQ. GRP504/16	0500	1320105	18/08/2010	18/08/2010	790,00	2010	900,00	0,25	225,00
02	0000049422	0000	01	CAMERA SONY DSC.52000 SUPRIWEB COMERCIO	0500	1320105	01/08/2010	01/08/2010	425,00	2010	500,00	0,25	125,00
02	0000049423	0000	01	FRAGMENTADORA JP 510 C 220V CONVERTE COM	0500	1320105	01/08/2010	01/08/2010	2200,00	2010	2.400,00	0,25	600,00
20	0000049424	0000	01	ARMARIO DIRETOR C/2 PORTAS BEGE RUBENS P	0500	1320105	05/08/2010	05/08/2010	367,00	2010	400,00	0,25	100,00
20	0000049425	0000	01	ARMARIO DIRETOR C/2 PORTAS BEGE RUBENS P	0500	1320105	05/08/2010	05/08/2010	367,00	2010	400,00	0,25	100,00
20	0000049426	0000	01	ARMARIO DIRETOR C/2 PORTAS BEGE RUBENS P	0500	1320105	05/08/2010	05/08/2010	367,00	2010	400,00	0,25	100,00
20	0000049427	0000	01	ARMARIO DIRETOR C/2 PORTAS BEGE RUBENS P	0500	1320105	05/08/2010	05/08/2010	367,00	2010	400,00	0,25	100,00
20	0000049429	0000	01	MESA LATERAIS SAARINEM REDONDA 51X52 BAS	0500	1320105	01/08/2010	01/08/2010	979,20	2010	1.100,00	0,25	275,00
20	0000049430	0000	01	MESA LATERAIS SAARINEM REDONDA 51X52 BAS	0500	1320105	01/08/2010	01/08/2010	979,20	2010	1.100,00	0,25	275,00
20	0000049431	0000	01	MESA LATERAIS SAARINEM REDONDA 51X52 BAS	0500	1320105	01/08/2010	01/08/2010	979,20	2010	1.100,00	0,25	275,00
20	0000049432	0000	01	MESA LATERAIS SAARINEM REDONDA 51X52 BAS	0500	1320105	01/08/2010	01/08/2010	979,20	2010	1.100,00	0,25	275,00
02	0000049435	0000	01	POLYCON VIDEO CONFERENCIA HDX7002 R GOLD	0500	1320105	01/08/2010	01/08/2010	26768,00	2010	29.400,00	0,25	7.350,00
02	0000049436	0000	01	AR CONDICIONADO FORNECEDOR SPRINGER CARR	0500	1320105	01/08/2010	01/08/2010	25700,00	2010	28.300,00	0,25	7.075,00
20	0000049437	0000	01	ARQUIVO DESLIZANTE FORNECEDOR HUFFIX AMB	0500	1320105	01/08/2010	01/08/2010	7830,00	2010	8.600,00	0,25	2.150,00
HW	0000049438	0000	01	SOFA 2 E 3 LUGARES FORNECEDOR CASAS BAHI	0500	1320105	02/08/2010	02/08/2010	599,00	2010	700,00	0,25	175,00
HW	0000049439	0000	01	REFRIGERADOR ELECT 262L BCO 220V FORNECE	0500	1320105	02/08/2010	02/08/2010	699,00	2010	800,00	0,25	200,00

Este documento é cópia do original, assinado digitalmente por CAROLINA MACHADO LETIZIO VIEIRA e Tribunal de Justiça do Estado de São Paulo, protocolado em 29/07/2022 às 00:58, sob o número WMJ22412974330 .
Para conferir o original, acesse o site https://esaj.tjsp.jus.br/pastadigital/pg/abrirConferenciaDocumento.do, informe o processo 1111746-12.2021.8.26.0100 e código D7FB379.

CONSTRUTORA COESA
RELATORIO DE INVENTARIO
Dt.Ref: 31/10/2021

Filia	Cod Base Be	Codigo Ite	Tipo Ativ	Descr. Sint.	Grup	Conta	Dt.Aquisica	Dt In Depre	Val Orig M1	ANO REFERÊNCIA	VALOR DE REPOSIÇÃO	FATOR DEPRECIAÇÃO	VALOR DE MERCADO
HW	0000049440	0000	01	ARMARIO 6 PORTAS 4 GAVETAS VALENCIA PD F	0500	1320105	02/08/2010	02/08/2010	399,00	2010	400,00	0,25	100,00
HW	0000049441	0000	01	MESA COM 4 CADEIRAS LUNA FORNECEDOR VENT	0500	1320105	01/08/2010	01/08/2010	400,00	2010	400,00	0,25	100,00
CV	0000049442	0000	01	ARQUIVO DE ACO FORNECEDOR INDUSTRIA E CO	0500	1320105	25/08/2010	25/08/2010	479,00	2010	500,00	0,25	125,00
CV	0000049443	0000	01	ARQUIVO DE ACO FORNECEDOR INDUSTRIA E CO	0500	1320105	25/08/2010	25/08/2010	479,00	2010	500,00	0,25	125,00
CV	0000049444	0000	01	ARQUIVO DE ACO FORNECEDOR INDUSTRIA E CO	0500	1320105	25/08/2010	25/08/2010	479,00	2010	500,00	0,25	125,00
CV	0000049445	0000	01	ARQUIVO DE ACO FORNECEDOR INDUSTRIA E CO	0500	1320105	25/08/2010	25/08/2010	479,00	2010	500,00	0,25	125,00
20	0000049449	0001	01	MEMOR LASER COM GREEN SPOT 128/256 MB CO	0400	1320104	04/08/2010	04/08/2010	2744,66	2010	3.000,00	0,01	30,00
20	0000049450	0000	01	MEMOR LASER COM GREEN SPOT 128/256 MB CO	0400	1320104	04/08/2010	04/08/2010	2744,66	2010	3.000,00	0,01	30,00
CV	0000049476	0000	01	REFRIGERADOR CONSUL 1P 110V FORNECEDOR M	0500	1320105	01/08/2010	01/08/2010	690,00	2010	800,00	0,25	200,00
CV	0000049477	0000	01	FOGAO ESMALTEC CARIBE 4 BOCAS FORNECEDOR	0500	1320105	01/08/2010	01/08/2010	350,00	2010	400,00	0,25	100,00
I7	0000049489	0000	01	MESA 1000 X 750 FORNECEDOR LAVORE UFFICI	0500	1320105	01/08/2010	01/08/2010	331,64	2010	400,00	0,25	100,00
I7	0000049490	0000	01	MESA 1000 X 750 FORNECEDOR LAVORE UFFICI	0500	1320105	01/08/2010	01/08/2010	331,63	2010	400,00	0,25	100,00
I7	0000049491	0000	01	MESA 1000 X 750 FORNECEDOR LAVORE UFFICI	0500	1320105	01/08/2010	01/08/2010	331,63	2010	400,00	0,25	100,00
I7	0000049492	0000	01	MESA 1000 X 750 FORNECEDOR LAVORE UFFICI	0500	1320105	01/08/2010	01/08/2010	331,63	2010	400,00	0,25	100,00
I7	0000049493	0000	01	MESA 1000 X 750 FORNECEDOR LAVORE UFFICI	0500	1320105	01/08/2010	01/08/2010	331,63	2010	400,00	0,25	100,00
I7	0000049494	0000	01	MESA 1000 X 750 FORNECEDOR LAVORE UFFICI	0500	1320105	01/08/2010	01/08/2010	331,63	2010	400,00	0,25	100,00
I7	0000049495	0000	01	MESA 1000 X 750 FORNECEDOR LAVORE UFFICI	0500	1320105	01/08/2010	01/08/2010	331,63	2010	400,00	0,25	100,00
I7	0000049496	0000	01	MESA 1000 X 750 FORNECEDOR LAVORE UFFICI	0500	1320105	01/08/2010	01/08/2010	331,63	2010	400,00	0,25	100,00
I7	0000049497	0000	01	MESA 1000 X 750 FORNECEDOR LAVORE UFFICI	0500	1320105	01/08/2010	01/08/2010	331,63	2010	400,00	0,25	100,00
I7	0000049498	0000	01	MESA 1000 X 750 FORNECEDOR LAVORE UFFICI	0500	1320105	01/08/2010	01/08/2010	331,63	2010	400,00	0,25	100,00
I7	0000049499	0000	01	MESA 1000 X 750 FORNECEDOR LAVORE UFFICI	0500	1320105	01/08/2010	01/08/2010	331,63	2010	400,00	0,25	100,00
I7	0000049500	0000	01	MESA 1000 X 750 FORNECEDOR LAVORE UFFICI	0500	1320105	01/08/2010	01/08/2010	331,63	2010	400,00	0,25	100,00
I7	0000049501	0000	01	MESA 1000 X 750 FORNECEDOR LAVORE UFFICI	0500	1320105	01/08/2010	01/08/2010	331,63	2010	400,00	0,25	100,00
I7	0000049502	0000	01	MESA 1000 X 750 FORNECEDOR LAVORE UFFICI	0500	1320105	01/08/2010	01/08/2010	331,63	2010	400,00	0,25	100,00
I7	0000049503	0000	01	MESA 1000 X 750 FORNECEDOR LAVORE UFFICI	0500	1320105	01/08/2010	01/08/2010	331,63	2010	400,00	0,25	100,00
I7	0000049504	0000	01	QUADRO DIVISOR AQUARIO FORNECEDOR BORTOL	0900	1320109	01/08/2010	01/08/2010	628,32	2010	700,00	0,25	175,00
I7	0000049505	0000	01	QUADRO DIVISOR AQUARIO FORNECEDOR BORTOL	0900	1320109	01/08/2010	01/08/2010	628,32	2010	700,00	0,25	175,00
I7	0000049506	0000	01	QUADRO DIVISOR AQUARIO FORNECEDOR BORTOL	0900	1320109	01/08/2010	01/08/2010	628,32	2010	700,00	0,25	175,00
I7	0000049507	0000	01	QUADRO DIVISOR AQUARIO FORNECEDOR BORTOL	0900	1320109	01/08/2010	01/08/2010	628,32	2010	700,00	0,25	175,00
I7	0000049508	0000	01	CAMERA DIGITAL 10MP DSC-S2000 FORNECEDOR	0500	1320105	12/08/2010	12/08/2010	399,00	2010	400,00	0,25	100,00
I7	0000049509	0000	01	CAMERA DIGITAL 10MP DSC-S2000 FORNECEDOR	0500	1320105	12/08/2010	12/08/2010	399,00	2010	400,00	0,25	100,00
I7	0000049510	0000	01	CAMERA DIGITAL 10MP DSC-S2000 FORNECEDOR	0500	1320105	12/08/2010	12/08/2010	399,00	2010	400,00	0,25	100,00
FG	0000049513	0000	01	MONITOR DE 17 POLEGADAS DELL E17OS FLAT	0400	1320104	01/08/2010	01/08/2010	582,10	2010	600,00	0,01	6,00
I7	0000049516	0000	01	NOTEBOOK DELL MODELO LATITUDE E5400 SERI	0400	1320104	01/08/2010	01/08/2010	2549,11	2010	2.800,00	0,01	28,00
20	0000049517	0000	01	NOTEBOOK DELL MODELO LATITUDE E5400 SERI	0400	1320104	01/08/2010	01/08/2010	2549,10	2010	2.800,00	0,01	28,00
I7	0000049518	0000	01	HD EXTERNO SAMSUNG STORY STATION 1 TB US	0400	1320104	01/08/2010	01/08/2010	345,00	2010	400,00	0,01	4,00
HY	0000049529	0000	01	NOTEBOOK DELL MODELO LATITUDE E4300 SERI	0400	1320104	01/08/2010	01/08/2010	3899,09	2010	4.300,00	0,01	43,00
HY	0000049530	0000	01	MONITOR 17 POLEGADAS DELL E170S FLAT PAN	0400	1320104	01/08/2010	01/08/2010	329,60	2010	400,00	0,01	4,00
IJ	0000049531	0000	01	MICROCOMPUTADOR DELL MODELO OPTIPLEX 780	0400	1320104	01/08/2010	01/08/2010	1896,95	2010	2.100,00	0,01	21,00
IJ	0000049532	0000	01	MICROCOMPUTADOR DELL MODELO OPTIPLEX 780	0400	1320104	01/08/2010	01/08/2010	1896,95	2010	2.100,00	0,01	21,00
IJ	0000049533	0000	01	MICROCOMPUTADOR DELL MODELO OPTIPLEX 780	0400	1320104	01/08/2010	01/08/2010	1896,95	2010	2.100,00	0,01	21,00
IJ	0000049552	0000	01	MICROCOMPUTADOR DELL MODELO OPTIPLEX 380	0400	1320104	01/08/2010	01/08/2010	1419,32	2010	1.600,00	0,01	16,00
IJ	0000049553	0000	01	MICROCOMPUTADOR DELL MODELO OPTIPLEX 380	0400	1320104	01/08/2010	01/08/2010	1419,32	2010	1.600,00	0,01	16,00
IJ	0000049555	0000	01	MICROCOMPUTADOR DELL MODELO OPTIPLEX 380	0400	1320104	01/08/2010	01/08/2010	1419,32	2010	1.600,00	0,01	16,00
IJ	0000049556	0000	01	MICROCOMPUTADOR DELL MODELO OPTIPLEX 380	0400	1320104	01/08/2010	01/08/2010	1419,32	2010	1.600,00	0,01	16,00
IJ	0000049557	0000	01	MICROCOMPUTADOR DELL MODELO OPTIPLEX 380	0400	1320104	01/08/2010	01/08/2010	1419,32	2010	1.600,00	0,01	16,00
IJ	0000049558	0000	01	MICROCOMPUTADOR DELL MODELO OPTIPLEX 380	0400	1320104	01/08/2010	01/08/2010	1419,32	2010	1.600,00	0,01	16,00
IJ	0000049559	0000	01	MICROCOMPUTADOR DELL MODELO OPTIPLEX 380	0400	1320104	01/08/2010	01/08/2010	1419,32	2010	1.600,00	0,01	16,00
IJ	0000049560	0000	01	MICROCOMPUTADOR DELL MODELO OPTIPLEX 380	0400	1320104	01/08/2010	01/08/2010	1419,32	2010	1.600,00	0,01	16,00
IJ	0000049561	0000	01	MICROCOMPUTADOR DELL MODELO OPTIPLEX 380	0400	1320104	01/08/2010	01/08/2010	1419,32	2010	1.600,00	0,01	16,00
KL	0000049588	0000	01	MICROCOMPUTADOR DELL MODELO OPTIPLEX 780	0400	1320104	01/08/2010	01/08/2010	2113,82	2010	2.300,00	0,01	23,00
KL	0000049589	0000	01	MICROCOMPUTADOR DELL MODELO OPTIPLEX 780	0400	1320104	01/08/2010	01/08/2010	2113,82	2010	2.300,00	0,01	23,00
IJ	0000049596	0000	01	SERVIDOR POWER EDGE T610 PROCESSADOR INT	0400	1320104	01/08/2010	01/08/2010	10202,07	2010	11.200,00	0,01	112,00
IJ	0000049597	0000	01	FITA DE BACKUP POWERVAULT HH LT04 800 GB	0400	1320104	01/08/2010	01/08/2010	3416,82	2010	3.800,00	0,01	38,00
I7	0000049599	0000	01	NOTEBOOK DELL MODELO LATITUDE E4300 SERI	0400	1320104	17/08/2010	17/08/2010	4119,72	2010	4.500,00	0,01	45,00
I7	0000049600	0000	01	NOTEBOOK DELL MODELO LATITUDE E4300 SERI	0400	1320104	18/08/2010	18/08/2010	4115,17	2010	4.500,00	0,01	45,00
KT	0000049603	0000	01	NOTEBOOK DELL MODELO LATITUDE E4300 SERI	0400	1320104	18/08/2010	18/08/2010	4115,17	2010	4.500,00	0,01	45,00
I7	0000049604	0000	01	NOTEBOOK DELL MODELO LATITUDE E4300 SERI	0400	1320104	18/08/2010	18/08/2010	4115,17	2010	4.500,00	0,01	45,00
I7	0000049605	0000	01	NOTEBOOK DELL MODELO LATITUDE E4300 SERI	0400	1320104	18/08/2010	18/08/2010	4115,16	2010	4.500,00	0,01	45,00
I7	0000049606	0000	01	NOTEBOOK DELL MODELO LATITUDE E4300 SERI	0400	1320104	18/08/2010	18/08/2010	4115,16	2010	4.500,00	0,01	45,00
I7	0000049607	0000	01	NOTEBOOK DELL MODELO LATITUDE E4300 SERI	0400	1320104	18/08/2010	18/08/2010	4115,16	2010	4.500,00	0,01	45,00
I7	0000049608	0000	01	NOTEBOOK DELL MODELO LATITUDE E4300 SERI	0400	1320104	18/08/2010	18/08/2010	4115,16	2010	4.500,00	0,01	45,00
20	0000049609	0000	01	NOTEBOOK DELL MODELO LATITUDE E4300 SERI	0400	1320104	18/08/2010	18/08/2010	4115,16	2010	4.500,00	0,01	45,00
I7	0000049611	0000	01	NOTEBOOK DELL MODELO LATITUDE E4300 SERI	0400	1320104	18/08/2010	18/08/2010	4115,16	2010	4.500,00	0,01	45,00
I7	0000049612	0000	01	NOTEBOOK DELL MODELO LATITUDE E4300 SERI	0400	1320104	18/08/2010	18/08/2010	4115,16	2010	4.500,00	0,01	45,00
I7	0000049613	0000	01	NOTEBOOK DELL MODELO LATITUDE E4300 SERI	0400	1320104	18/08/2010	18/08/2010	4115,16	2010	4.500,00	0,01	45,00
I7	0000049615	0000	01	HD EXTERNO SAMSUNG STORY STATION 1 TB US	0400	1320104	05/08/2010	05/08/2010	345,00	2010	400,00	0,01	4,00
I7	0000049618	0000	01	HD EXTERNO SAMSUNG STORY STATION 1 TB US	0400	1320104	01/08/2010	01/08/2010	345,00	2010	400,00	0,01	4,00

Este documento é cópia do original, assinado digitalmente por CAROLINA MACHADO LETIZIO VIEIRA e Tribunal de Justiça do Estado de São Paulo, protocolado em 29/07/2022 às 00:58, sob o número WMJ22412974330 .
Para conferir o original, acesse o site https://esaj.tjsp.jus.br/pastadigital/pg/abrirConferenciaDocumento.do, informe o processo 1111746-12.2021.8.26.0100 e código D7FB379.

CONSTRUTORA COESA
RELATORIO DE INVENTARIO
Dt.Ref: 31/10/2021

Filia	Cod Base Be	Codigo Ite	Tipo Ativ	Descr. Sint.	Grup	Conta	Dt.Aquisica	Dt In Depre	Val Orig M1	ANO REFERÊNCIA	VALOR DE REPOSIÇÃO	FATOR DEPRECIAÇÃO	VALOR DE MERCADO
I7	0000049619	0000	01	SCANNER DE MAO FORNECEDOR DISTRIBUIDORA	0400	1320104	12/08/2010	12/08/2010	1163,73	2010	1.300,00	0,01	13,00
HW	0000049621	0000	01	ROUPEIRO COM 16 PORTAS FORNECEDOR GABRIE	0500	1320105	01/09/2010	01/09/2010	450,00	2010	500,00	0,25	125,00
HW	0000049622	0000	01	ROUPEIRO COM 16 PORTAS FORNECEDOR GABRIE	0500	1320105	01/09/2010	01/09/2010	450,00	2010	500,00	0,25	125,00
HW	0000049623	0000	01	ROUPEIRO COM 8 PORTAS FORNECEDOR GABRIEL	0500	1320105	08/09/2010	08/09/2010	350,00	2010	400,00	0,25	100,00
HW	0000049624	0000	01	ROUPEIRO COM 8 PORTAS FORNECEDOR GABRIEL	0500	1320105	08/09/2010	08/09/2010	350,00	2010	400,00	0,25	100,00
HW	0000049625	0000	01	ROUPEIRO COM 8 PORTAS FORNECEDOR GABRIEL	0500	1320105	08/09/2010	08/09/2010	350,00	2010	400,00	0,25	100,00
HW	0000049626	0000	01	ROUPEIRO COM 8 PORTAS FORNECEDOR GABRIEL	0500	1320105	08/09/2010	08/09/2010	350,00	2010	400,00	0,25	100,00
HW	0000049627	0000	01	ROUPEIRO COM 8 PORTAS FORNECEDOR GABRIEL	0500	1320105	08/09/2010	08/09/2010	350,00	2010	400,00	0,25	100,00
HW	0000049628	0000	01	ROUPEIRO COM 8 PORTAS FORNECEDOR GABRIEL	0500	1320105	08/09/2010	08/09/2010	350,00	2010	400,00	0,25	100,00
HW	0000049629	0000	01	CONJUNTO ESTOFADO AMAZONAS FORNECEDOR MA	0500	1320105	28/09/2010	28/09/2010	610,00	2010	700,00	0,25	175,00
HW	0000049630	0000	01	GUARDA ROUPA ESTILO FORNECEDOR MAGAZINE	0500	1320105	28/09/2010	28/09/2010	620,00	2010	700,00	0,25	175,00
HW	0000049631	0000	01	GUARDA ROUPA ESTILO FORNECEDOR MAGAZINE	0500	1320105	28/09/2010	28/09/2010	620,00	2010	700,00	0,25	175,00
HW	0000049632	0000	01	GUARDA ROUPA ESTILO FORNECEDOR MAGAZINE	0500	1320105	28/09/2010	28/09/2010	620,00	2010	700,00	0,25	175,00
CV	0000049639	0000	01	BEBEDOURO MASTER 100 INOX 220V FORNECEDO	0500	1320105	10/09/2010	10/09/2010	2398,00	2010	2.600,00	0,25	650,00
IU	0000049640	0000	01	IMPRESSORA HP OFFICEJET PRO K8600 FORNEC	0400	1320104	22/09/2010	22/09/2010	1665,00	2010	1.800,00	0,01	18,00
02	0000049647	0000	01	TELEFONE DE MESA DIALOG 4224 OPERATER TE	0700	1320107	01/09/2010	01/09/2010	1390,35	2010	1.500,00	0,25	375,00
02	0000049648	0000	01	TELEFONE DE MESA DIALOG 4224 OPERATER TE	0700	1320107	01/09/2010	01/09/2010	850,00	2010	900,00	0,25	225,00
02	0000049649	0000	01	NOTEBOOK SONY VAIO TZ370 NIB SIN:3000668	0400	1320104	01/09/2010	01/09/2010	3500,00	2010	3.900,00	0,01	39,00
02	0000049650	0000	01	ARUBA 105 WIRELESS ACCESS POINT ANTENA F	0400	1320104	01/09/2010	01/09/2010	2724,25	2010	3.000,00	0,01	30,00
02	0000049651	0000	01	ARUBA 105 WIRELESS ACCESS POINT ANTENA F	0400	1320104	01/09/2010	01/09/2010	2724,25	2010	3.000,00	0,01	30,00
20	0000049677	0000	01	MEMOR LASER COM GREEN SPOT 128/256 MB FO	0400	1320104	14/09/2010	14/09/2010	2692,40	2010	3.000,00	0,01	30,00
IV	0000049681	0000	01	TORNO BANCADA NR.10 METASUL MOTOMIL FORN	0300	1320103	01/09/2010	01/09/2010	688,00	2010	800,00	0,25	200,00
IV	0000049682	0000	01	POLTRONA PRESIDENCIA GOMADA FORNECEDOR E	0500	1320105	20/09/2010	20/09/2010	330,00	2010	400,00	0,25	100,00
I7	0000049683	0000	01	NOTEBOOK DELL MODELO LATITUDE E4300 SERI	0400	1320104	01/09/2010	01/09/2010	2565,42	2010	2.800,00	0,01	28,00
I7	0000049684	0000	01	LEITOR DE DVD EXTERNO USB DVD -ROM FORNE	0400	1320104	01/09/2010	01/09/2010	446,30	2010	500,00	0,01	5,00
I7	0000049685	0000	01	NOTEBOOK DELL MODELO LATITUDE E4300 SERI	0400	1320104	01/09/2010	01/09/2010	3920,42	2010	4.300,00	0,01	43,00
20	0000049686	0000	01	NOTEBOOK DELL MODELO LATITUDE E4300 SERI	0400	1320104	01/09/2010	01/09/2010	3920,41	2010	4.300,00	0,01	43,00
I7	0000049687	0000	01	NOTEBOOK DELL MODELO LATITUDE E4300 SERI	0400	1320104	01/09/2010	01/09/2010	3920,41	2010	4.300,00	0,01	43,00
I7	0000049688	0000	01	NOTEBOOK DELL MODELO LATITUDE E4310 SERI	0400	1320104	01/09/2010	01/09/2010	3640,06	2010	4.000,00	0,01	40,00
I7	0000049689	0000	01	NOTEBOOK DELL MODELO LATITUDE E4310 SERI	0400	1320104	01/09/2010	01/09/2010	3640,06	2010	4.000,00	0,01	40,00
I7	0000049690	0000	01	NOTEBOOK DELL MODELO LATITUDE E4310 SERI	0400	1320104	01/09/2010	01/09/2010	3640,06	2010	4.000,00	0,01	40,00
I7	0000049691	0000	01	NOTEBOOK DELL MODELO LATITUDE E4310 SERI	0400	1320104	01/09/2010	01/09/2010	3640,06	2010	4.000,00	0,01	40,00
I7	0000049692	0000	01	NOTEBOOK DELL MODELO LATITUDE E4310 SERI	0400	1320104	01/09/2010	01/09/2010	3640,06	2010	4.000,00	0,01	40,00
I7	0000049693	0000	01	NOTEBOOK DELL MODELO LATITUDE E4310 SERI	0400	1320104	01/09/2010	01/09/2010	3640,06	2010	4.000,00	0,01	40,00
I7	0000049694	0000	01	NOTEBOOK DELL MODELO LATITUDE E4310 SERI	0400	1320104	01/09/2010	01/09/2010	3640,06	2010	4.000,00	0,01	40,00
I7	0000049695	0000	01	NOTEBOOK DELL MODELO LATITUDE E4310 SERI	0400	1320104	01/09/2010	01/09/2010	3640,05	2010	4.000,00	0,01	40,00
I7	0000049696	0000	01	NOTEBOOK DELL MODELO LATITUDE E4310 SERI	0400	1320104	01/09/2010	01/09/2010	3640,05	2010	4.000,00	0,01	40,00
I7	0000049697	0000	01	NOTEBOOK DELL MODELO LATITUDE E4310 SERI	0400	1320104	01/09/2010	01/09/2010	3640,05	2010	4.000,00	0,01	40,00
GH	0000049698	0000	01	NOTEBOOK DELL MODELO LATITUDE E4310 SERI	0400	1320104	01/09/2010	01/09/2010	3604,37	2010	4.000,00	0,01	40,00
I7	0000049699	0000	01	NOTEBOOK DELL MODELO LATITUDE E4310 SERI	0400	1320104	01/09/2010	01/09/2010	3604,37	2010	4.000,00	0,01	40,00
I7	0000049700	0000	01	NOTEBOOK DELL MODELO LATITUDE E4310 SERI	0400	1320104	01/09/2010	01/09/2010	3604,37	2010	4.000,00	0,01	40,00
I7	0000049701	0000	01	SUPORTE PARA MONITOR LCD FLAT PANEL FORN	0400	1320104	01/09/2010	01/09/2010	375,84	2010	400,00	0,01	4,00
I7	0000049702	0000	01	NOTEBOOK DELL MODELO LATITUDE E4310 SERI	0400	1320104	01/09/2010	01/09/2010	3604,37	2010	4.000,00	0,01	40,00
I7	0000049703	0000	01	NOTEBOOK DELL MODELO LATITUDE E4310 SERI	0400	1320104	01/09/2010	01/09/2010	3604,44	2010	4.000,00	0,01	40,00
I7	0000049704	0000	01	NOTEBOOK DELL MODELO LATITUDE E4310 SERI	0400	1320104	01/09/2010	01/09/2010	3604,43	2010	4.000,00	0,01	40,00
I7	0000049705	0000	01	NOTEBOOK DELL MODELO LATITUDE E4310 SERI	0400	1320104	01/09/2010	01/09/2010	3604,43	2010	4.000,00	0,01	40,00
I7	0000049706	0000	01	NOTEBOOK DELL MODELO LATITUDE E4310 SERI	0400	1320104	01/09/2010	01/09/2010	3604,43	2010	4.000,00	0,01	40,00
I7	0000049707	0000	01	NOTEBOOK DELL MODELO LATITUDE E4310 SERI	0400	1320104	01/09/2010	01/09/2010	3604,43	2010	4.000,00	0,01	40,00
I7	0000049708	0000	01	NOTEBOOK DELL MODELO LATITUDE E4310 SERI	0400	1320104	01/09/2010	01/09/2010	3604,43	2010	4.000,00	0,01	40,00
I7	0000049709	0000	01	NOTEBOOK DELL MODELO LATITUDE E4310 SERI	0400	1320104	01/09/2010	01/09/2010	3604,43	2010	4.000,00	0,01	40,00
I7	0000049710	0000	01	NOTEBOOK DELL MODELO LATITUDE E4310 SERI	0400	1320104	01/09/2010	01/09/2010	3604,43	2010	4.000,00	0,01	40,00
I7	0000049711	0000	01	PLACA DE MEMORIA FORNECEDOR DELL COMPUTA	0400	1320104	03/09/2010	03/09/2010	1045,46	2010	1.200,00	0,01	12,00
I7	0000049712	0000	01	PLACA DE MEMORIA FORNECEDOR DELL COMPUTA	0400	1320104	03/09/2010	03/09/2010	1045,45	2010	1.100,00	0,01	11,00
I7	0000049713	0000	01	PLACA DE MEMORIA FORNECEDOR DELL COMPUTA	0400	1320104	03/09/2010	03/09/2010	1045,45	2010	1.100,00	0,01	11,00
I7	0000049714	0000	01	PLACA DE MEMORIA FORNECEDOR DELL COMPUTA	0400	1320104	03/09/2010	03/09/2010	1045,45	2010	1.100,00	0,01	11,00
I7	0000049716	0000	01	GE SFP LC CONNECTOR SX TRANSCEIVER FORNE	0400	1320104	16/09/2010	16/09/2010	978,29	2010	1.100,00	0,01	11,00
I7	0000049717	0000	01	CATALYST 2960 48 10/100 + 2 T/SFP LAN BA	0400	1320104	16/09/2010	16/09/2010	9088,93	2010	10.000,00	0,01	100,00
I7	0000049718	0000	01	CATALYST 2960 48 10/100 PORTS + 2 1000BT	0400	1320104	16/09/2010	16/09/2010	5044,91	2010	5.500,00	0,01	55,00
I7	0000049725	0000	01	NOTEBOOK DELL MODELO LATITUDE E4300 SERI	0400	1320104	03/09/2010	03/09/2010	3640,40	2010	4.000,00	0,01	40,00
I7	0000049726	0000	01	NOTEBOOK DELL MODELO LATITUDE E4310 SERI	0400	1320104	03/09/2010	03/09/2010	3654,77	2010	4.000,00	0,01	40,00
I7	0000049727	0000	01	NOTEBOOK DELL MODELO LATITUDE E4310 SERI	0400	1320104	03/09/2010	03/09/2010	3654,78	2010	4.000,00	0,01	40,00
I7	0000049743	0000	01	KIT COM 2 MEMORIAS DE 4GB DE 667MHZ FBD	0400	1320104	03/09/2010	03/09/2010	1566,13	2010	1.700,00	0,01	17,00
I7	0000049744	0000	01	KIT COM 2 MEMORIAS DE 4GB DE 667MHZ FBD	0400	1320104	03/09/2010	03/09/2010	1566,13	2010	1.700,00	0,01	17,00
I7	0000049745	0000	01	KIT COM 2 MEMORIAS DE 4GB DE 667MHZ FBD	0400	1320104	03/09/2010	03/09/2010	1566,13	2010	1.700,00	0,01	17,00
I7	0000049746	0000	01	KIT COM 2 MEMORIAS DE 4GB DE 667MHZ FBD	0400	1320104	03/09/2010	03/09/2010	1566,13	2010	1.700,00	0,01	17,00
I7	0000049747	0000	01	KIT COM 2 MEMORIAS DE 4GB DE 667MHZ FBD	0400	1320104	03/09/2010	03/09/2010	1566,13	2010	1.700,00	0,01	17,00
I7	0000049748	0000	01	KIT COM 2 MEMORIAS DE 4GB DE 667MHZ FBD	0400	1320104	03/09/2010	03/09/2010	1566,13	2010	1.700,00	0,01	17,00
I7	0000049749	0000	01	BATERIA PRIMARIA LAT D420 FORNECEDOR DEL	0400	1320104	09/09/2010	09/09/2010	453,04	2010	500,00	0,01	5,00

Este documento é cópia do original, assinado digitalmente por CAROLINA MACHADO LETIZIO VIEIRA e Tribunal de Justica do Estado de Sao Paulo, protocolado em 29/07/2022 às 00:58, sob o número WMMJ22412974330 .
Para conferir o original, acesse o site https://esaj.tjsp.jus.br/pastadigital/pg/abrirConferenciaDocumento.do, informe o processo 1111746-12.2021.8.26.0100 e código D7FB379.

CONSTRUTORA COESA
RELATORIO DE INVENTARIO
Dt.Ref: 31/10/2021

Filia	Cod Base Be	Codigo Ite	Tipo Ati	Descr. Sint.	Grup	Conta	Dt.Aquisica	Dt In Depre	Val Orig M1	ANO REFERÊNCIA	**VALOR DE REPOSIÇÃO**	**FATOR DEPRECIAÇÃO**	**VALOR DE MERCADO**
I7	0000049750	0000	01	NOTEBOOK DELL MODELO LATITUDE E4310 SERI	0400	1320104	08/09/2010	08/09/2010	3640,40	2010	**4.000,00**	**0,01**	**40,00**
I7	0000049752	0000	01	NOTEBOOK DELL MODELO LATITUDE E4310 SERI	0400	1320104	14/09/2010	14/09/2010	3610,28	2010	**4.000,00**	**0,01**	**40,00**
I7	0000049753	0000	01	SUPORTE PARA MONITOR LCD FLAT PANEL FORN	0400	1320104	14/09/2010	14/09/2010	373,92	2010	**400,00**	**0,01**	**4,00**
I7	0000049754	0000	01	NOTEBOOK DELL MODELO LATITUDE E4310 SERI	0400	1320104	15/09/2010	15/09/2010	3654,10	2010	**4.000,00**	**0,01**	**40,00**
KL	0000049755	0000	01	SERVIDOR DELL POWER T610 CHASSI CO TORRE	0400	1320104	15/09/2010	15/09/2010	10419,30	2010	**11.500,00**	**0,01**	**115,00**
I7	0000049757	0000	01	SERVIDOR DELL POWER R810 COM CHASSI FORN	0400	1320104	15/09/2010	15/09/2010	53642,31	2010	**59.000,00**	**0,01**	**590,00**
I7	0000049758	0000	01	SERVIDOR DELL POWER R810 COM CHASSI FOR	0400	1320104	15/09/2010	15/09/2010	53642,31	2010	**59.000,00**	**0,01**	**590,00**
I7	0000049759	0000	01	TV LCD 32 SONY FORNECEDOR FAST SHOP COME	0500	1320105	09/09/2010	09/09/2010	1300,00	2010	**1.400,00**	**0,25**	**350,00**
I7	0000049760	0000	01	TV LCD 32 SONY FORNECEDOR FAST SHOP COME	0500	1320105	09/09/2010	09/09/2010	1300,00	2010	**1.400,00**	**0,25**	**350,00**
I7	0000049761	0000	01	PURIFICADOR AGUA SOFT STAR BRANCO 220V F	0500	1320105	10/09/2010	10/09/2010	730,00	2010	**800,00**	**0,25**	**200,00**
E7	0000049762	0000	01	ASPIRADOR U.SILENCE GREEN ELETROLUX FORN	0500	1320105	13/09/2010	13/09/2010	890,00	2010	**1.000,00**	**0,25**	**250,00**
I7	0000049763	0000	01	REFRIGERADOR 120L CONSUL BR 220 FORNECED	0500	1320105	13/09/2010	13/09/2010	690,83	2010	**800,00**	**0,25**	**200,00**
I7	0000049764	0000	01	CAMERA DIGITAL POWERSHOT CANON A3100 IS	0500	1320105	20/09/2010	20/09/2010	599,00	2010	**700,00**	**0,25**	**175,00**
I7	0000049765	0000	01	CAMERA DIGITAL POWERSHOT CANON A3100 IS	0500	1320105	20/09/2010	20/09/2010	599,00	2010	**700,00**	**0,25**	**175,00**
I7	0000049766	0000	01	CENTRAL MDI110 AMPLIACAO FORNECEDOR DAMO	0700	1320107	13/09/2010	13/09/2010	4932,32	2010	**5.400,00**	**0,25**	**1.350,00**
CV	0000049841	0000	01	RADIO VX 231 VHF 16 CH 5W FORNECEDOR ATE	0300	1320103	21/10/2010	21/10/2010	520,00	2010	**600,00**	**0,25**	**150,00**
CV	0000049842	0000	01	RADIO VX 231 VHF 16 CH 5W FORNECEDOR ATE	0300	1320103	21/10/2010	21/10/2010	520,00	2010	**600,00**	**0,25**	**150,00**
CV	0000049843	0000	01	RADIO VX 231 VHF 16 CH 5W FORNECEDOR ATE	0300	1320103	21/10/2010	21/10/2010	520,00	2010	**600,00**	**0,25**	**150,00**
CV	0000049844	0000	01	RADIO VX 231 VHF 16 CH 5W FORNECEDOR ATE	0300	1320103	21/10/2010	21/10/2010	520,00	2010	**600,00**	**0,25**	**150,00**
CV	0000049845	0000	01	RADIO VX 231 VHF 16 CH 5W FORNECEDOR ATE	0300	1320103	21/10/2010	21/10/2010	520,00	2010	**600,00**	**0,25**	**150,00**
CV	0000049846	0000	01	RADIO VX 231 VHF 16 CH 5W FORNECEDOR ATE	0300	1320103	21/10/2010	21/10/2010	520,00	2010	**600,00**	**0,25**	**150,00**
CV	0000049847	0000	01	RADIO VX 231 VHF 16 CH 5W FORNECEDOR ATE	0300	1320103	21/10/2010	21/10/2010	520,00	2010	**600,00**	**0,25**	**150,00**
CV	0000049848	0000	01	RADIO VX 231 VHF 16 CH 5W FORNECEDOR ATE	0300	1320103	21/10/2010	21/10/2010	520,00	2010	**600,00**	**0,25**	**150,00**
CV	0000049849	0000	01	RADIO VX 231 VHF 16 CH 5W FORNECEDOR ATE	0300	1320103	21/10/2010	21/10/2010	520,00	2010	**600,00**	**0,25**	**150,00**
CV	0000049850	0000	01	RADIO VX 231 VHF 16 CH 5W FORNECEDOR ATE	0300	1320103	21/10/2010	21/10/2010	520,00	2010	**600,00**	**0,25**	**150,00**
CV	0000049851	0000	01	COLETOR DE DADOS PORTATIL JOBBY FORNECED	0300	1320103	22/10/2010	22/10/2010	1778,00	2010	**2.000,00**	**0,25**	**500,00**
CV	0000049852	0000	01	COLETOR DE DADOS PORTATIL JOBBY FORNECED	0300	1320103	22/10/2010	22/10/2010	1778,00	2010	**2.000,00**	**0,25**	**500,00**
20	0000049856	0000	01	AR CONDICIONADO SPLIT HWAILL CARRIER FOR	0500	1320105	05/10/2010	05/10/2010	3050,00	2010	**3.400,00**	**0,25**	**850,00**
20	0000049857	0000	01	DBI COMPLETO COM BARRAS E PECAS DE MONTA	0300	1320103	21/10/2010	21/10/2010	105486,45	2010	**116.000,00**	**0,25**	**29.000,00**
HW	0000049858	0000	01	TRITURADOR DE BLOCOS C MOTOR BLINDADO 5H	0300	1320103	05/10/2010	05/10/2010	6400,00	2010	**7.000,00**	**0,25**	**1.750,00**
HW	0000049859	0000	01	PURIFICADOR SERBRAN FORNECEDOR CENTRAL F	0500	1320105	04/10/2010	04/10/2010	380,00	2010	**400,00**	**0,25**	**100,00**
HW	0000049860	0000	01	ROUPEIRO COM 8 PORTAS FORNECEDOR GABRIEL	0500	1320105	19/10/2010	19/10/2010	350,00	2010	**400,00**	**0,25**	**100,00**
HW	0000049861	0000	01	ROUPEIRO COM 8 PORTAS FORNECEDOR GABRIEL	0500	1320105	19/10/2010	19/10/2010	350,00	2010	**400,00**	**0,25**	**100,00**
HW	0000049862	0000	01	ROUPEIRO COM 8 PORTAS FORNECEDOR GABRIEL	0500	1320105	19/10/2010	19/10/2010	350,00	2010	**400,00**	**0,25**	**100,00**
HW	0000049863	0000	01	ROUPEIRO COM 8 PORTAS FORNECEDOR GABRIEL	0500	1320105	19/10/2010	19/10/2010	350,00	2010	**400,00**	**0,25**	**100,00**
IV	0000049864	0000	01	BOMBA DIP 35 FORNECEDOR ATLAS COPCO BRAS	0300	1320103	15/10/2010	15/10/2010	8113,35	2010	**8.900,00**	**0,25**	**2.225,00**
IV	0000049865	0000	01	POLTRONA PRESIDENTE GAMADA FORNECEDOR ES	0500	1320105	05/10/2010	05/10/2010	330,00	2010	**400,00**	**0,25**	**100,00**
I7	0000049867	0000	01	RACK ABERTO FORNECEDOR COOPERTEC INFORMA	0500	1320105	01/10/2010	01/10/2010	1290,20	2010	**1.400,00**	**0,25**	**350,00**
I7	0000049868	0000	01	PATCH PANEL MODULAR 72 PORTAS ANGULAR FO	0400	1320104	01/10/2010	01/10/2010	594,42	2010	**700,00**	**0,01**	**7,00**
I7	0000049869	0000	01	PATCH PANEL MODULAR 72 PORTAS ANGULAR FO	0400	1320104	01/10/2010	01/10/2010	594,42	2010	**700,00**	**0,01**	**7,00**
I7	0000049870	0000	01	HD 500GB EXTERNO IOMEGA PRETICE USB 2.0	0400	1320104	01/10/2010	01/10/2010	335,00	2010	**400,00**	**0,01**	**4,00**
I7	0000049871	0000	01	HD 500GB EXTERNO IOMEGA PRETICE USB 2.0	0400	1320104	01/10/2010	01/10/2010	335,00	2010	**400,00**	**0,01**	**4,00**
I7	0000049872	0000	01	PEN DRIVE 32GB KINGSTON FLASH USB COM CR	0400	1320104	01/10/2010	01/10/2010	525,60	2010	**600,00**	**0,01**	**6,00**
I7	0000049873	0000	01	MICROCOMPUTADOR DELL OPTIPLEX 780 SERI	0400	1320104	01/10/2010	01/10/2010	2303,30	2010	**2.500,00**	**0,01**	**25,00**
I7	0000049896	0000	01	NOTEBOOK DELL MODELO LATITUDE E5410 SER	0400	1320104	04/10/2010	04/10/2010	2305,02	2010	**2.500,00**	**0,01**	**25,00**
I7	0000049897	0000	01	NOTEBOOK DELL MODELO LATITUDE E5410 SER	0400	1320104	04/10/2010	04/10/2010	2305,01	2010	**2.500,00**	**0,01**	**25,00**
I7	0000049906	0000	01	NOTEBOOK DELL MODELO LATITUDE E4310 SER	0400	1320104	05/10/2010	05/10/2010	3581,01	2010	**3.900,00**	**0,01**	**39,00**
HL	0000049908	0000	01	BEMATECH IMPRESSORA DE CHEQUE DP20 PLUS	0400	1320104	15/10/2010	15/10/2010	940,00	2010	**1.000,00**	**0,01**	**10,00**
KT	0000049910	0000	01	MICROCOMPUTADOR DELL OPTIPLEX 380 SERIE	0400	1320104	14/10/2010	14/10/2010	1461,45	2010	**1.600,00**	**0,01**	**16,00**
20	0000049911	0000	01	MICROCOMPUTADOR DELL OPTIPLEX 380 SERIE	0400	1320104	14/10/2010	14/10/2010	1461,45	2010	**1.600,00**	**0,01**	**16,00**
KT	0000049914	0000	01	MICROCOMPUTADOR DELL OPTIPLEX 380 SERIE	0400	1320104	14/10/2010	14/10/2010	1461,44	2010	**1.600,00**	**0,01**	**16,00**
I7	0000049915	0000	01	HD EXTERNO 500GB IOMEGA PRESTIGE USB 2.0	0400	1320104	26/10/2010	26/10/2010	382,70	2010	**400,00**	**0,01**	**4,00**
I7	0000049916	0000	01	NOTEBOOK DELL MODELO LATITUDE E5410 SER	0400	1320104	20/10/2010	20/10/2010	2343,69	2010	**2.600,00**	**0,01**	**26,00**
I7	0000049917	0000	01	NOTEBOOK DELL MODELO LATITUDE E5410 SER	0400	1320104	20/10/2010	20/10/2010	2343,69	2010	**2.600,00**	**0,01**	**26,00**
I7	0000049918	0000	01	NOTEBOOK DELL MODELO LATITUDE E5410 SER	0400	1320104	20/10/2010	20/10/2010	2343,68	2010	**2.600,00**	**0,01**	**26,00**
I7	0000049920	0000	01	NOTEBOOK DELL MODELO LATITUDE E5410 SER	0400	1320104	20/10/2010	20/10/2010	2343,67	2010	**2.600,00**	**0,01**	**26,00**
20	0000049921	0000	01	NOTEBOOK DELL MODELO LATITUDE E5410 SER	0400	1320104	20/10/2010	20/10/2010	2343,67	2010	**2.600,00**	**0,01**	**26,00**
I7	0000049924	0000	01	PURIFICADOR AGUA SOFT SATAR BRANCO FORNE	0500	1320105	01/10/2010	01/10/2010	730,00	2010	**800,00**	**0,25**	**200,00**
I7	0000049925	0000	01	REFRIGERADOR 1P 120L CONSUL CRC12A BR 22	0500	1320105	01/10/2010	01/10/2010	690,83	2010	**800,00**	**0,25**	**200,00**
I7	0000049930	0000	01	GAVETEIRO MOVEL FORNECEDOR BORTOLINI NF	0500	1320105	01/10/2010	01/10/2010	467,67	2010	**500,00**	**0,25**	**125,00**
I7	0000049931	0000	01	GAVETEIRO MOVEL FORNECEDOR BORTOLINI NF	0500	1320105	01/10/2010	01/10/2010	467,67	2010	**500,00**	**0,25**	**125,00**
I7	0000049932	0000	01	CONEXAO GOTA DIR FORNECEDOR BORTOLINI NF	0500	1320105	01/10/2010	01/10/2010	653,61	2010	**700,00**	**0,25**	**175,00**
I7	0000049933	0000	01	CONEXAO GOTA ESQ FORNECEDOR BORTOLINI NF	0500	1320105	01/10/2010	01/10/2010	653,61	2010	**700,00**	**0,25**	**175,00**
I7	0000049934	0000	01	CONEXAO GOTA ESQ FORNECEDOR BORTOLINI NF	0500	1320105	01/10/2010	01/10/2010	653,61	2010	**700,00**	**0,25**	**175,00**
I7	0000049941	0000	01	PROJETOR SANYO FORNECEDOR ABC TOKYO COME	0500	1320105	04/10/2010	04/10/2010	2900,00	2010	**3.200,00**	**0,25**	**800,00**
I7	0000049942	0000	01	TELA ELETRICA FORNECEDOR ABC TOKYO COMER	0500	1320105	04/10/2010	04/10/2010	1880,00	2010	**2.100,00**	**0,25**	**525,00**
I7	0000049943	0000	01	HOME DIGITAL FORNECEDOR FORT SAFE COMERC	0500	1320105	05/10/2010	05/10/2010	487,00	2010	**500,00**	**0,25**	**125,00**
I7	0000049944	0000	01	HOME DIGITAL FORNECEDOR FORT SAFE COMERC	0500	1320105	05/10/2010	05/10/2010	487,00	2010	**500,00**	**0,25**	**125,00**

Este documento é cópia do original, assinado digitalmente por CAROLINA MACHADO LETIZIO VIEIRA e Tribunal de Justiça do Estado de São Paulo, protocolado em 29/07/2022 às 00:58, sob o número WMJ22412974330 .
Para conferir o original, acesse o site https://esaj.tjsp.jus.br/pastadigital/pg/abrirConferenciaDocumento.do, informe o processo 1111746-12.2021.8.26.0100 e código D7FB379.

CONSTRUTORA COESA
RELATORIO DE INVENTARIO
Dt.Ref: 31/10/2021

Filia	Cod Base Be	Codigo Ite	Tipo Ativ	Descr. Sint.	Grup	Conta	Dt.Aquisica	Dt In Depre	Val Orig M1	ANO REFERÊNCIA	VALOR DE REPOSIÇÃO	FATOR DEPRECIAÇÃO	VALOR DE MERCADO
I7	0000049946	0000	01	ARMARIO 2P FORNECEDOR BORTOLINI NF 198	0500	1320105	06/10/2010	06/10/2010	935,00	2010	1.000,00	0,25	250,00
I7	0000049949	0000	01	CADEIRA LINHA ZEUS MEDIO BRACOS FIXO FOR	0500	1320105	08/10/2010	08/10/2010	884,77	2010	1.000,00	0,25	250,00
I7	0000049950	0000	01	CADEIRA LINHA ZEUS MEDIO BRACOS FIXO FOR	0500	1320105	08/10/2010	08/10/2010	884,77	2010	1.000,00	0,25	250,00
I7	0000049951	0000	01	CADEIRA LINHA ZEUS MEDIO BRACOS FIXO FOR	0500	1320105	08/10/2010	08/10/2010	884,77	2010	1.000,00	0,25	250,00
I7	0000049952	0000	01	SOFA LINHA ATHOS COM BRACOS 1 LUGAR FORN	0500	1320105	08/10/2010	08/10/2010	1874,50	2010	2.100,00	0,25	525,00
I7	0000049953	0000	01	SOFA LINHA ATHOS COM BRACOS 2 LUGARES FO	0500	1320105	08/10/2010	08/10/2010	2427,15	2010	2.700,00	0,25	675,00
I7	0000049954	0000	01	CADEIRA LINHA ZEUS MEDIO BRACOS FIXO FOR	0500	1320105	08/10/2010	08/10/2010	884,77	2010	1.000,00	0,25	250,00
I7	0000049955	0000	01	CADEIRA LINHA ZEUS MEDIO BRACOS FIXO FOR	0500	1320105	08/10/2010	08/10/2010	884,77	2010	1.000,00	0,25	250,00
I7	0000049956	0000	01	CADEIRA LINHA ZEUS MEDIO BRACOS FIXO FOR	0500	1320105	08/10/2010	08/10/2010	884,77	2010	1.000,00	0,25	250,00
I7	0000049957	0000	01	CADEIRA LINHA ZEUS MEDIO BRACOS FIXO FOR	0500	1320105	08/10/2010	08/10/2010	884,76	2010	1.000,00	0,25	250,00
I7	0000049958	0000	01	CADEIRA LINHA ZEUS MEDIO BRACOS FIXO FOR	0500	1320105	08/10/2010	08/10/2010	884,76	2010	1.000,00	0,25	250,00
I7	0000049959	0000	01	CADEIRA LINHA ZEUS MEDIO BRACOS FIXO FOR	0500	1320105	08/10/2010	08/10/2010	884,76	2010	1.000,00	0,25	250,00
I7	0000049960	0000	01	CADEIRA LINHA ZEUS MEDIO BRACOS FIXO FOR	0500	1320105	08/10/2010	08/10/2010	884,76	2010	1.000,00	0,25	250,00
I7	0000049961	0000	01	CADEIRA LINHA ZEUS MEDIO BRACOS FIXO FOR	0500	1320105	08/10/2010	08/10/2010	884,76	2010	1.000,00	0,25	250,00
I7	0000049962	0000	01	CADEIRA LINHA ZEUS BRACOS FIXO FORNECEDO	0500	1320105	08/10/2010	08/10/2010	597,06	2010	700,00	0,25	175,00
I7	0000049965	0000	01	CADEIRA LINHA ZEUS BRACOS FIXO FORNECEDO	0500	1320105	08/10/2010	08/10/2010	597,06	2010	700,00	0,25	175,00
I7	0000049966	0000	01	CADEIRA LINHA ZEUS BRACOS FIXO FORNECEDO	0500	1320105	08/10/2010	08/10/2010	597,06	2010	700,00	0,25	175,00
I7	0000049967	0000	01	CADEIRA LINHA ZEUS BRACOS FIXO FORNECEDO	0500	1320105	08/10/2010	08/10/2010	597,06	2010	700,00	0,25	175,00
I7	0000049968	0000	01	CADEIRA LINHA ACROSS ALTO BRACOS FIXO GI	0500	1320105	08/10/2010	08/10/2010	1874,50	2010	2.100,00	0,25	525,00
I7	0000049969	0000	01	CADEIRA LINHA ACROSS ALTO BRACOS FIXO GI	0500	1320105	08/10/2010	08/10/2010	1874,50	2010	2.100,00	0,25	525,00
I7	0000049970	0000	01	CADEIRA LINHA ACROSS ALTO BRACOS FIXO GI	0500	1320105	08/10/2010	08/10/2010	1874,50	2010	2.100,00	0,25	525,00
I7	0000049971	0000	01	CAMERA DIGITAL SONY 14.1 MP FORNECEDOR G	0500	1320105	13/10/2010	13/10/2010	479,00	2010	500,00	0,25	125,00
I7	0000049972	0000	01	ESTRUTURA DE MESA DIRETOR FORNECEDOR BOR	0500	1320105	08/10/2010	08/10/2010	1145,73	2010	1.300,00	0,25	325,00
I7	0000049973	0000	01	MESA AUXIL FORNECEDOR BORTOLINI NF 205	0500	1320105	08/10/2010	08/10/2010	1259,00	2010	1.400,00	0,25	350,00
I7	0000049974	0000	01	ARMARIO 2P FORNECEDOR BORTOLINI NF 205	0500	1320105	08/10/2010	08/10/2010	529,85	2010	600,00	0,25	150,00
I7	0000049975	0000	01	ARMARIO 2P FORNECEDOR BORTOLINI NF 205	0500	1320105	08/10/2010	08/10/2010	529,85	2010	600,00	0,25	150,00
I7	0000049976	0000	01	SOBRE TAMPO PARA ARMARIO FORNECEDOR BORT	0500	1320105	08/10/2010	08/10/2010	501,86	2010	600,00	0,25	150,00
I7	0000049977	0000	01	MESA REUNIAO PREMIUM FORNECEDOR BORTOLIN	0500	1320105	08/10/2010	08/10/2010	2617,07	2010	2.900,00	0,25	725,00
I7	0000049978	0000	01	ARMARIO 2P FORNECEDOR BORTOLINI NF 205	0500	1320105	08/10/2010	08/10/2010	512,06	2010	600,00	0,25	150,00
I7	0000049979	0000	01	ARMARIO 2P FORNECEDOR BORTOLINI NF 205	0500	1320105	08/10/2010	08/10/2010	512,06	2010	600,00	0,25	150,00
I7	0000049980	0000	01	ARMARIO 2P FORNECEDOR BORTOLINI NF 205	0500	1320105	08/10/2010	08/10/2010	512,06	2010	600,00	0,25	150,00
I7	0000049981	0000	01	ARMARIO 2P FORNECEDOR BORTOLINI NF 205	0500	1320105	08/10/2010	08/10/2010	512,06	2010	600,00	0,25	150,00
I7	0000049982	0000	01	ARMARIO 2P FORNECEDOR BORTOLINI NF 205	0500	1320105	08/10/2010	08/10/2010	512,06	2010	600,00	0,25	150,00
I7	0000049985	0000	01	MESA ANG DIR FORNECEDOR BORTOLINI NF 205	0500	1320105	08/10/2010	08/10/2010	624,26	2010	700,00	0,25	175,00
I7	0000049986	0000	01	MESA ANG DIR FORNECEDOR BORTOLINI NF 205	0500	1320105	08/10/2010	08/10/2010	624,26	2010	700,00	0,25	175,00
I7	0000049987	0000	01	MESA ANG DIR FORNECEDOR BORTOLINI NF 205	0500	1320105	08/10/2010	08/10/2010	624,26	2010	700,00	0,25	175,00
I7	0000049988	0000	01	MESA ANG DIR FORNECEDOR BORTOLINI NF 205	0500	1320105	08/10/2010	08/10/2010	624,26	2010	700,00	0,25	175,00
I7	0000049989	0000	01	MESA ANG ESQ FORNECEDOR BORTOLINI NF 205	0500	1320105	08/10/2010	08/10/2010	624,26	2010	700,00	0,25	175,00
I7	0000049990	0000	01	MESA ANG ESQ FORNECEDOR BORTOLINI NF 205	0500	1320105	08/10/2010	08/10/2010	624,26	2010	700,00	0,25	175,00
I7	0000049991	0000	01	MESA ANG ESQ FORNECEDOR BORTOLINI NF 205	0500	1320105	08/10/2010	08/10/2010	624,26	2010	700,00	0,25	175,00
I7	0000049992	0000	01	MESA ANG DIR FORNECEDOR BORTOLINI NF 205	0500	1320105	08/10/2010	08/10/2010	598,16	2010	700,00	0,25	175,00
I7	0000049993	0000	01	MESA ANG DIR FORNECEDOR BORTOLINI NF 205	0500	1320105	08/10/2010	08/10/2010	598,16	2010	700,00	0,25	175,00
I7	0000049994	0000	01	MESA ANG ESQ FORNECEDOR BORTOLINI NF 205	0500	1320105	08/10/2010	08/10/2010	598,16	2010	700,00	0,25	175,00
I7	0000049995	0000	01	MESA ANG ESQ FORNECEDOR BORTOLINI NF 205	0500	1320105	08/10/2010	08/10/2010	598,16	2010	700,00	0,25	175,00
I7	0000049997	0000	01	GAVETEIRO 4 GAV FORNECEDOR BORTOLINI NF	0500	1320105	08/10/2010	08/10/2010	707,57	2010	800,00	0,25	200,00
I7	0000049998	0000	01	MESA ANG DIR FORNECEDOR BORTOLINI NF 205	0500	1320105	08/10/2010	08/10/2010	598,15	2010	700,00	0,25	175,00
I7	0000049999	0000	01	MESA ANG ESQ FORNECEDOR BORTOLINI NF 205	0500	1320105	08/10/2010	08/10/2010	598,15	2010	700,00	0,25	175,00
I7	0000050000	0000	01	MESA ANG ESQ FORNECEDOR BORTOLINI NF 205	0500	1320105	08/10/2010	08/10/2010	354,34	2010	400,00	0,25	100,00
I7	0000050001	0000	01	MESA ANG ESQ FORNECEDOR BORTOLINI NF 205	0500	1320105	08/10/2010	08/10/2010	354,34	2010	400,00	0,25	100,00
I7	0000050002	0000	01	GAVETEIRO LTAERAL 4 GAVETAS FORNECEDOR B	0500	1320105	08/10/2010	08/10/2010	707,59	2010	800,00	0,25	200,00
I7	0000050003	0000	01	GAVETEIRO LTAERAL 4 GAVETAS FORNECEDOR B	0500	1320105	08/10/2010	08/10/2010	707,59	2010	800,00	0,25	200,00
I7	0000050004	0000	01	MESA RETANGULAR FORNECEDOR BORTOLINI NF	0500	1320105	08/10/2010	08/10/2010	354,35	2010	400,00	0,25	100,00
I7	0000050005	0000	01	MESA RETANGULAR FORNECEDOR BORTOLINI NF	0500	1320105	08/10/2010	08/10/2010	354,35	2010	400,00	0,25	100,00
I7	0000050006	0000	01	MESA RETANGULAR FORNECEDOR BORTOLINI NF	0500	1320105	08/10/2010	08/10/2010	354,34	2010	400,00	0,25	100,00
I7	0000050007	0000	01	MESA RETANGULAR FORNECEDOR BORTOLINI NF	0500	1320105	08/10/2010	08/10/2010	354,34	2010	400,00	0,25	100,00
IC	0000050008	0000	01	ARMARIO 2 PORTAS MONT FORNECEDOR BORTOLI	0500	1320105	22/10/2010	22/10/2010	981,75	2010	1.100,00	0,25	275,00
I7	0000050009	0000	01	MESA ANG DIR FORNECEDOR BORTOLINI NF 227	0500	1320105	22/10/2010	22/10/2010	610,64	2010	700,00	0,25	175,00
I7	0000050010	0000	01	MESA ANG DIR FORNECEDOR BORTOLINI NF 227	0500	1320105	22/10/2010	22/10/2010	610,63	2010	700,00	0,25	175,00
I7	0000050011	0000	01	MESA ANG DIR FORNECEDOR BORTOLINI NF 227	0500	1320105	22/10/2010	22/10/2010	610,63	2010	700,00	0,25	175,00
I7	0000050012	0000	01	MESA ANG DIR FORNECEDOR BORTOLINI NF 227	0500	1320105	22/10/2010	22/10/2010	610,64	2010	700,00	0,25	175,00
I7	0000050013	0000	01	MESA ANG DIR FORNECEDOR BORTOLINI NF 227	0500	1320105	22/10/2010	22/10/2010	610,64	2010	700,00	0,25	175,00
I7	0000050014	0000	01	MESA ANG DIR FORNECEDOR BORTOLINI NF 227	0500	1320105	22/10/2010	22/10/2010	610,63	2010	700,00	0,25	175,00
I7	0000050015	0000	01	MESA ANG DIR FORNECEDOR BORTOLINI NF 227	0500	1320105	22/10/2010	22/10/2010	610,63	2010	700,00	0,25	175,00
I7	0000050016	0000	01	MESA ANG DIR FORNECEDOR BORTOLINI NF 227	0500	1320105	22/10/2010	22/10/2010	610,64	2010	700,00	0,25	175,00
I7	0000050017	0000	01	MESA ANG DIR FORNECEDOR BORTOLINI NF 227	0500	1320105	22/10/2010	22/10/2010	610,64	2010	700,00	0,25	175,00
I7	0000050018	0000	01	MESA ANG DIR FORNECEDOR BORTOLINI NF 227	0500	1320105	22/10/2010	22/10/2010	610,64	2010	700,00	0,25	175,00
I7	0000050019	0000	01	MESA ANG ESQ FORNECEDOR BORTOLINI NF 227	0500	1320105	22/10/2010	22/10/2010	610,64	2010	700,00	0,25	175,00
I7	0000050020	0000	01	MESA ANG ESQ FORNECEDOR BORTOLINI NF 227	0500	1320105	22/10/2010	22/10/2010	610,63	2010	700,00	0,25	175,00

Este documento é cópia do original, assinado digitalmente por CAROLINA MACHADO LEITÃO VIEIRA e Tribunal de Justiça do Estado de São Paulo, protocolado em 29/07/2022 às 00:58, sob o número WMJ22412974330 .
Para conferir o original, acesse o site https://esaj.tjsp.jus.br/pastadigital/pg/abrirConferenciaDocumento.do, informe o processo 1111746-12.2021.8.26.0100 e código D7FB379.

CONSTRUTORA COESA
RELATORIO DE INVENTARIO
Dt.Ref: 31/10/2021

Filia	Cod Base Be	Codigo Ite	Tipo Ativ	Descr. Sint.	Grup	Conta	Dt.Aquisica	Dt In Depre	Val Orig M1	ANO REFERÊNCIA	**VALOR DE REPOSIÇÃO**	**FATOR DEPRECIAÇÃO**	**VALOR DE MERCADO**
I7	0000050021	0000	01	MESA ANG ESQ FORNECEDOR BORTOLINI NF 227	0500	1320105	22/10/2010	22/10/2010	610,64	2010	**700,00**	**0,25**	**175,00**
I7	0000050022	0000	01	MESA ANG ESQ FORNECEDOR BORTOLINI NF 227	0500	1320105	22/10/2010	22/10/2010	610,64	2010	**700,00**	**0,25**	**175,00**
I7	0000050023	0000	01	MESA ANG ESQ FORNECEDOR BORTOLINI NF 227	0500	1320105	22/10/2010	22/10/2010	610,64	2010	**700,00**	**0,25**	**175,00**
I7	0000050024	0000	01	MESA ANG ESQ FORNECEDOR BORTOLINI NF 227	0500	1320105	22/10/2010	22/10/2010	610,64	2010	**700,00**	**0,25**	**175,00**
I7	0000050025	0000	01	MESA ANG ESQ FORNECEDOR BORTOLINI NF 227	0500	1320105	22/10/2010	22/10/2010	610,64	2010	**700,00**	**0,25**	**175,00**
I7	0000050026	0000	01	MESA ANG ESQ FORNECEDOR BORTOLINI NF 227	0500	1320105	22/10/2010	22/10/2010	610,64	2010	**700,00**	**0,25**	**175,00**
I7	0000050027	0000	01	GAVETEIRO LTAERAL 4 GAVETAS FORNECEDOR B	0500	1320105	22/10/2010	22/10/2010	722,33	2010	**800,00**	**0,25**	**200,00**
I7	0000050028	0000	01	GAVETEIRO LTAERAL 4 GAVETAS FORNECEDOR B	0500	1320105	22/10/2010	22/10/2010	722,34	2010	**800,00**	**0,25**	**200,00**
I7	0000050029	0000	01	GAVETEIRO LTAERAL 4 GAVETAS FORNECEDOR B	0500	1320105	22/10/2010	22/10/2010	722,34	2010	**800,00**	**0,25**	**200,00**
I7	0000050030	0000	01	GAVETEIRO LTAERAL 4 GAVETAS FORNECEDOR B	0500	1320105	22/10/2010	22/10/2010	722,34	2010	**800,00**	**0,25**	**200,00**
I7	0000050031	0000	01	GAVETEIRO LTAERAL 4 GAVETAS FORNECEDOR B	0500	1320105	22/10/2010	22/10/2010	722,33	2010	**800,00**	**0,25**	**200,00**
I7	0000050032	0000	01	GAVETEIRO LTAERAL 4 GAVETAS FORNECEDOR B	0500	1320105	22/10/2010	22/10/2010	722,33	2010	**800,00**	**0,25**	**200,00**
I7	0000050033	0000	01	GAVETEIRO LTAERAL 4 GAVETAS FORNECEDOR B	0500	1320105	22/10/2010	22/10/2010	722,33	2010	**800,00**	**0,25**	**200,00**
I7	0000050034	0000	01	GAVETEIRO LTAERAL 4 GAVETAS FORNECEDOR B	0500	1320105	22/10/2010	22/10/2010	722,33	2010	**800,00**	**0,25**	**200,00**
I7	0000050035	0000	01	ARMARIO 2P FORNECEDOR BORTOLINI NF 227	0500	1320105	22/10/2010	22/10/2010	530,12	2010	**600,00**	**0,25**	**150,00**
I7	0000050036	0000	01	ARMARIO 2P FORNECEDOR BORTOLINI NF 227	0500	1320105	22/10/2010	22/10/2010	530,12	2010	**600,00**	**0,25**	**150,00**
I7	0000050038	0000	01	SCANNER PORTATIL XTREME X05 24B 600DPI	0400	1320104	01/10/2010	01/10/2010	1144,80	2010	**1.300,00**	**0,01**	**13,00**
I7	0000050039	0000	01	TERMOMETRO DIG PLA FIXO BR -10~100°C FOR	0300	1320103	01/10/2010	01/10/2010	665,00	2010	**700,00**	**0,25**	**175,00**
I7	0000050041	0000	01	NOTEBOOK DELL MODELO LATITUDE E4310 SER	0400	1320104	18/11/2010	18/11/2010	3621,76	2010	**4.000,00**	**0,01**	**40,00**
I7	0000050042	0000	01	NOTEBOOK DELL MODELO LATITUDE E4310 SER	0400	1320104	18/11/2010	18/11/2010	3621,76	2010	**4.000,00**	**0,01**	**40,00**
I7	0000050043	0000	01	NOTEBOOK DELL MODELO LATITUDE E4310 SER	0400	1320104	17/11/2010	17/11/2010	3621,76	2010	**4.000,00**	**0,01**	**40,00**
I7	0000050053	0000	01	NOTEBOOK DELL MODELO LATITUDE E4310 SER	0400	1320104	23/11/2010	23/11/2010	3517,44	2010	**3.900,00**	**0,01**	**39,00**
I7	0000050054	0000	01	NOTEBOOK DELL MODELO LATITUDE E4310 SER	0400	1320104	23/11/2010	23/11/2010	3517,44	2010	**3.900,00**	**0,01**	**39,00**
I7	0000050055	0000	01	NOTEBOOK DELL MODELO LATITUDE E4310 SER	0400	1320104	23/11/2010	23/11/2010	3517,44	2010	**3.900,00**	**0,01**	**39,00**
I7	0000050057	0000	01	NOTEBOOK DELL MODELO LATITUDE E4310 SER	0400	1320104	23/11/2010	23/11/2010	3517,44	2010	**3.900,00**	**0,01**	**39,00**
I7	0000050058	0000	01	NOTEBOOK DELL MODELO LATITUDE E4310 SER	0400	1320104	23/11/2010	23/11/2010	3517,44	2010	**3.900,00**	**0,01**	**39,00**
I7	0000050059	0000	01	NOTEBOOK DELL MODELO LATITUDE E4310 SER	0400	1320104	23/11/2010	23/11/2010	3517,44	2010	**3.900,00**	**0,01**	**39,00**
I7	0000050060	0000	01	NOTEBOOK DELL MODELO LATITUDE E4310 SER	0400	1320104	23/11/2010	23/11/2010	3517,44	2010	**3.900,00**	**0,01**	**39,00**
I7	0000050061	0000	01	NOTEBOOK DELL MODELO LATITUDE E4310 SER	0400	1320104	23/11/2010	23/11/2010	3517,44	2010	**3.900,00**	**0,01**	**39,00**
I7	0000050062	0000	01	NOTEBOOK DELL MODELO LATITUDE E4310 SER	0400	1320104	23/11/2010	23/11/2010	3517,44	2010	**3.900,00**	**0,01**	**39,00**
I7	0000050063	0000	01	NOTEBOOK DELL MODELO LATITUDE E4310 SER	0400	1320104	23/11/2010	23/11/2010	3517,44	2010	**3.900,00**	**0,01**	**39,00**
I7	0000050064	0000	01	NOTEBOOK DELL MODELO LATITUDE E4310 SER	0400	1320104	23/11/2010	23/11/2010	3517,43	2010	**3.900,00**	**0,01**	**39,00**
I7	0000050065	0000	01	NOTEBOOK DELL MODELO LATITUDE E4310 SER	0400	1320104	23/11/2010	23/11/2010	3517,43	2010	**3.900,00**	**0,01**	**39,00**
I7	0000050066	0000	01	NOTEBOOK DELL MODELO LATITUDE E4310 SER	0400	1320104	23/11/2010	23/11/2010	3517,43	2010	**3.900,00**	**0,01**	**39,00**
I7	0000050067	0000	01	NOTEBOOK DELL MODELO LATITUDE E4310 SER	0400	1320104	23/11/2010	23/11/2010	3517,43	2010	**3.900,00**	**0,01**	**39,00**
I7	0000050068	0000	01	NOTEBOOK DELL MODELO LATITUDE E4310 SER	0400	1320104	23/11/2010	23/11/2010	3517,43	2010	**3.900,00**	**0,01**	**39,00**
I7	0000050069	0000	01	NOTEBOOK DELL MODELO LATITUDE E4310 SER	0400	1320104	23/11/2010	23/11/2010	3517,43	2010	**3.900,00**	**0,01**	**39,00**
I7	0000050070	0000	01	NOTEBOOK DELL MODELO LATITUDE E4310 SER	0400	1320104	23/11/2010	23/11/2010	3517,43	2010	**3.900,00**	**0,01**	**39,00**
I7	0000050071	0000	01	NOTEBOOK DELL MODELO LATITUDE E4310 SER	0400	1320104	23/11/2010	23/11/2010	3517,43	2010	**3.900,00**	**0,01**	**39,00**
I7	0000050073	0000	01	MICRO COMPUTADOR DELL OPTIPLEX 380 SER	0400	1320104	22/11/2010	22/11/2010	1457,10	2010	**1.600,00**	**0,01**	**16,00**
20	0000050074	0000	01	MICRO COMPUTADOR DELL OPTIPLEX 380 SER	0400	1320104	22/11/2010	22/11/2010	1457,10	2010	**1.600,00**	**0,01**	**16,00**
20	0000050075	0000	01	MICRO COMPUTADOR DELL OPTIPLEX 380 SER	0400	1320104	22/11/2010	22/11/2010	1457,10	2010	**1.600,00**	**0,01**	**16,00**
I7	0000050078	0000	01	NOTEBOOK DELL MODELO LATITUDE E5410 SER	0400	1320104	22/11/2010	22/11/2010	2338,15	2010	**2.600,00**	**0,01**	**26,00**
I7	0000050088	0000	01	ARUBA 3600 MULTI - SERVICE CONTROLLER 4X	0400	1320104	01/11/2010	01/11/2010	35496,84	2010	**39.000,00**	**0,01**	**390,00**
I7	0000050089	0000	01	ARUBA 3600 MULTI - SERVICE CONTROLLER 4X	0400	1320104	01/11/2010	01/11/2010	35496,84	2010	**39.000,00**	**0,01**	**390,00**
I7	0000050090	0000	01	ARUBA RAP-2WG REMOTE ACCESS POINT-WIRELE	0400	1320104	01/11/2010	01/11/2010	366,50	2010	**400,00**	**0,01**	**4,00**
I7	0000050091	0000	01	ARUBA 105 WIRELESS ACCESS POINT -DUAL RA	0400	1320104	01/11/2010	01/11/2010	2664,76	2010	**2.900,00**	**0,01**	**29,00**
I7	0000050092	0000	01	ARUBA 105 WIRELESS ACCESS POINT -DUAL RA	0400	1320104	01/11/2010	01/11/2010	2664,76	2010	**2.900,00**	**0,01**	**29,00**
I7	0000050107	0000	01	MESA DE CANTO BASE TUBULAR CROMADA COM T	0500	1320105	01/11/2010	01/11/2010	800,00	2010	**900,00**	**0,25**	**225,00**
I7	0000050108	0000	01	MESA DE CANTO BASE TUBULAR CROMADA COM T	0500	1320105	01/11/2010	01/11/2010	800,00	2010	**900,00**	**0,25**	**225,00**
I7	0000050109	0000	01	CELULAR SMARTPHONE GSM MOTOROLA FORNECED	0700	1320107	05/11/2010	05/11/2010	447,00	2010	**500,00**	**0,25**	**125,00**
I7	0000050110	0000	01	VIDEO SWITCH VGA 8 PORTAS FORNECEDOR EZA	0500	1320105	12/11/2010	12/11/2010	846,00	2010	**900,00**	**0,25**	**225,00**
I7	0000050111	0000	01	MESA ANG DIR 1400X1200 ARG FORNECEDOR BO	0500	1320105	17/11/2010	17/11/2010	610,64	2010	**700,00**	**0,25**	**175,00**
I7	0000050112	0000	01	MESA ANG DIR 1400X1200 ARG FORNECEDOR BO	0500	1320105	17/11/2010	17/11/2010	610,63	2010	**700,00**	**0,25**	**175,00**
I7	0000050114	0000	01	PEN DRIVE KINGSTON DTLOCKER 100% CRIPTOG	0400	1320104	19/11/2010	19/11/2010	329,00	2010	**400,00**	**0,01**	**4,00**
IV	0000050115	0000	01	TORQUIMETRO RAHSOL DR 8563-01 FORNECEDOR	0300	1320103	06/11/2010	06/11/2010	4135,00	2010	**4.500,00**	**0,25**	**1.125,00**
CV	0000050122	0000	01	MARMITEIROS AMP WATT 3500W 220V FORNECED	0500	1320105	04/11/2010	04/11/2010	1050,00	2010	**1.200,00**	**0,25**	**300,00**
CV	0000050123	0000	01	MARMITEIROS AMP WATT 3500W 220V FORNECED	0500	1320105	04/11/2010	04/11/2010	1050,00	2010	**1.200,00**	**0,25**	**300,00**
CV	0000050124	0000	01	ARQUIVO 04-PS FORNECEDOR TAKYA EQUIPAMEN	0500	1320105	12/11/2010	12/11/2010	332,00	2010	**400,00**	**0,25**	**100,00**
CV	0000050125	0000	01	ARQUIVO 04-PS FORNECEDOR TAKYA EQUIPAMEN	0500	1320105	12/11/2010	12/11/2010	332,00	2010	**400,00**	**0,25**	**100,00**
20	0000050126	0000	01	MEMOR EDGE BT 128MB RAM 256MB FLASH LASE	0400	1320104	17/11/2010	17/11/2010	3735,72	2010	**4.100,00**	**0,01**	**41,00**
HW	0000050128	0000	01	ROUPEIRO COM 8 PORTAS FORNECEDOR GABRIEL	0500	1320105	11/11/2010	11/11/2010	350,00	2010	**400,00**	**0,25**	**100,00**
HW	0000050129	0000	01	ROUPEIRO COM 8 PORTAS FORNECEDOR GABRIEL	0500	1320105	11/11/2010	11/11/2010	350,00	2010	**400,00**	**0,25**	**100,00**
HW	0000050130	0000	01	ROUPEIRO COM 8 PORTAS FORNECEDOR GABRIEL	0500	1320105	11/11/2010	11/11/2010	350,00	2010	**400,00**	**0,25**	**100,00**
HW	0000050131	0000	01	ROUPEIRO COM 8 PORTAS FORNECEDOR GABRIEL	0500	1320105	11/11/2010	11/11/2010	350,00	2010	**400,00**	**0,25**	**100,00**
HW	0000050132	0000	01	ROUPEIRO COM 8 PORTAS FORNECEDOR GABRIEL	0500	1320105	11/11/2010	11/11/2010	350,00	2010	**400,00**	**0,25**	**100,00**
HW	0000050133	0000	01	ROUPEIRO COM 8 PORTAS FORNECEDOR GABRIEL	0500	1320105	11/11/2010	11/11/2010	350,00	2010	**400,00**	**0,25**	**100,00**
HW	0000050134	0000	01	ROUPEIRO COM 8 PORTAS FORNECEDOR GABRIEL	0500	1320105	11/11/2010	11/11/2010	350,00	2010	**400,00**	**0,25**	**100,00**

Este documento é cópia do original, assinado digitalmente por CAROLINA MACHADO LETIZIO VIEIRA e Tribunal de Justiça do Estado de São Paulo, protocolado em 29/07/2022 às 00:58, sob o número WMJ22412974330 .
Para conferir o original, acesse o site https://esaj.tjsp.jus.br/pastadigital/pg/abrirConferenciaDocumento.do, informe o processo 1111746-12.2021.8.26.0100 e código D7FB379.

CONSTRUTORA COESA
RELATORIO DE INVENTARIO
Dt.Ref: 31/10/2021

Filia	Cod Base Be	Codigo Ite	Tipo Ativ	Descr. Sint.	Grup	Conta	Dt.Aquisica	Dt In Depre	Val Orig M1	ANO REFERÊNCIA	VALOR DE REPOSIÇÃO	FATOR DEPRECIAÇÃO	VALOR DE MERCADO
HW	0000050135	0000	01	ROUPEIRO COM 8 PORTAS FORNECEDOR GABRIEL	0500	1320105	11/11/2010	11/11/2010	350,00	2010	400,00	0,25	100,00
HW	0000050136	0000	01	ROUPEIRO COM 8 PORTAS FORNECEDOR GABRIEL	0500	1320105	11/11/2010	11/11/2010	350,00	2010	400,00	0,25	100,00
HW	0000050137	0000	01	ROUPEIRO COM 8 PORTAS FORNECEDOR GABRIEL	0500	1320105	11/11/2010	11/11/2010	350,00	2010	400,00	0,25	100,00
HW	0000050138	0000	01	ROUPEIRO COM 8 PORTAS FORNECEDOR GABRIEL	0500	1320105	12/11/2010	12/11/2010	350,00	2010	400,00	0,25	100,00
HW	0000050139	0000	01	ROUPEIRO COM 8 PORTAS FORNECEDOR GABRIEL	0500	1320105	12/11/2010	12/11/2010	350,00	2010	400,00	0,25	100,00
HW	0000050140	0000	01	ROUPEIRO COM 8 PORTAS FORNECEDOR GABRIEL	0500	1320105	12/11/2010	12/11/2010	350,00	2010	400,00	0,25	100,00
HW	0000050141	0000	01	ROUPEIRO COM 8 PORTAS FORNECEDOR GABRIEL	0500	1320105	12/11/2010	12/11/2010	350,00	2010	400,00	0,25	100,00
HW	0000050142	0000	01	ROUPEIRO COM 8 PORTAS FORNECEDOR GABRIEL	0500	1320105	12/11/2010	12/11/2010	350,00	2010	400,00	0,25	100,00
HW	0000050143	0000	01	ROUPEIRO COM 8 PORTAS FORNECEDOR GABRIEL	0500	1320105	12/11/2010	12/11/2010	350,00	2010	400,00	0,25	100,00
HW	0000050144	0000	01	ROUPEIRO COM 8 PORTAS FORNECEDOR GABRIEL	0500	1320105	12/11/2010	12/11/2010	350,00	2010	400,00	0,25	100,00
HW	0000050145	0000	01	ROUPEIRO COM 8 PORTAS FORNECEDOR GABRIEL	0500	1320105	12/11/2010	12/11/2010	350,00	2010	400,00	0,25	100,00
HW	0000050146	0000	01	ROUPEIRO COM 8 PORTAS FORNECEDOR GABRIEL	0500	1320105	12/11/2010	12/11/2010	350,00	2010	400,00	0,25	100,00
HW	0000050147	0000	01	ROUPEIRO COM 8 PORTAS FORNECEDOR GABRIEL	0500	1320105	12/11/2010	12/11/2010	350,00	2010	400,00	0,25	100,00
HW	0000050148	0000	01	CONDICIONADOR DE AR GREE 7000BTU GW FORN	0500	1320105	17/11/2010	17/11/2010	586,50	2010	600,00	0,25	150,00
HW	0000050149	0000	01	PLASTIFICADORA A3 FORNECEDOR COMERCIAL P	0500	1320105	29/11/2010	29/11/2010	480,00	2010	500,00	0,25	125,00
IU	0000050151	0000	01	NIVEL OPTICO TOPCON AT-B4 FORNECEDOR SAN	0300	1320103	30/11/2010	30/11/2010	1144,00	2010	1.300,00	0,25	325,00
IU	0000050152	0000	01	T.E. ESTACAO TOTAL TOPCON GPT-3107W FORN	0300	1320103	30/11/2010	30/11/2010	13540,00	2010	14.900,00	0,25	3.725,00
IU	0000050153	0000	01	T.E. ESTACAO TOTAL TOPCON GPT-3107W FORN	0300	1320103	30/11/2010	30/11/2010	13540,00	2010	14.900,00	0,25	3.725,00
IU	0000050156	0000	01	SERVIDOR DELL FORNECEDOR RODOANEL SUL 5	0400	1320104	01/11/2010	01/11/2010	1000,00	2010	1.100,00	0,01	11,00
IJ	0000050162	0000	01	COMPRESSOR TIPO PARAFUSO 15CV FORNECEDOR	0300	1320103	18/11/2010	18/11/2010	17330,00	2010	19.100,00	0,25	4.775,00
IJ	0000050163	0000	01	COMPRESSOR TIPO PARAFUSO 15CV FORNECEDOR	0300	1320103	18/11/2010	18/11/2010	17330,00	2010	19.100,00	0,25	4.775,00
IJ	0000050164	0000	01	BEBEDOURO FORNECEDOR DISTRIBUIDORA DE MA	0500	1320105	10/11/2010	10/11/2010	2650,00	2010	2.900,00	0,25	725,00
IJ	0000050165	0000	01	BEBEDOURO FORNECEDOR DISTRIBUIDORA DE MA	0500	1320105	10/11/2010	10/11/2010	2650,00	2010	2.900,00	0,25	725,00
IJ	0000050166	0000	01	ARMARIO ROUPEIRO FORNECEDOR LG TORRES MO	0500	1320105	08/11/2010	08/11/2010	360,00	2010	400,00	0,25	100,00
IJ	0000050167	0000	01	ARMARIO ROUPEIRO FORNECEDOR LG TORRES MO	0500	1320105	08/11/2010	08/11/2010	360,00	2010	400,00	0,25	100,00
IJ	0000050168	0000	01	ARMARIO ROUPEIRO FORNECEDOR LG TORRES MO	0500	1320105	08/11/2010	08/11/2010	360,00	2010	400,00	0,25	100,00
IJ	0000050169	0000	01	ARMARIO ROUPEIRO FORNECEDOR LG TORRES MO	0500	1320105	08/11/2010	08/11/2010	360,00	2010	400,00	0,25	100,00
IJ	0000050170	0000	01	ARMARIO ROUPEIRO FORNECEDOR LG TORRES MO	0500	1320105	08/11/2010	08/11/2010	360,00	2010	400,00	0,25	100,00
IJ	0000050171	0000	01	AR CONDICIONADO 7.500 BTUS FORNECEDOR PA	0500	1320105	20/11/2010	20/11/2010	799,00	2010	900,00	0,25	225,00
IJ	0000050172	0000	01	AR CONDICIONADO 9.000 BTUS FORNECEDOR PA	0500	1320105	20/11/2010	20/11/2010	890,00	2010	1.000,00	0,25	250,00
IJ	0000050173	0000	01	AR CONDICIONADO 9.000 BTUS FORNECEDOR PA	0500	1320105	20/11/2010	20/11/2010	890,00	2010	1.000,00	0,25	250,00
IJ	0000050174	0000	01	AR CONDICIONADO 9.000 BTUS FORNECEDOR PA	0500	1320105	20/11/2010	20/11/2010	890,00	2010	1.000,00	0,25	250,00
IJ	0000050175	0000	01	ARMARIO ROUPEIRO EM ACO 4 PORTAS FORNECE	0500	1320105	22/11/2010	22/11/2010	360,00	2010	400,00	0,25	100,00
IJ	0000050176	0000	01	ARMARIO ROUPEIRO EM ACO 4 PORTAS FORNECE	0500	1320105	22/11/2010	22/11/2010	360,00	2010	400,00	0,25	100,00
IJ	0000050177	0000	01	ARMARIO ROUPEIRO EM ACO 4 PORTAS FORNECE	0500	1320105	22/11/2010	22/11/2010	360,00	2010	400,00	0,25	100,00
IJ	0000050178	0000	01	ARMARIO ROUPEIRO EM ACO 4 PORTAS FORNECE	0500	1320105	22/11/2010	22/11/2010	360,00	2010	400,00	0,25	100,00
IJ	0000050179	0000	01	ARMARIO ROUPEIRO EM ACO 4 PORTAS FORNECE	0500	1320105	22/11/2010	22/11/2010	360,00	2010	400,00	0,25	100,00
IJ	0000050180	0000	01	ARMARIO ROUPEIRO EM ACO 4 PORTAS FORNECE	0500	1320105	22/11/2010	22/11/2010	360,00	2010	400,00	0,25	100,00
IJ	0000050181	0000	01	ARMARIO ROUPEIRO EM ACO 4 PORTAS FORNECE	0500	1320105	22/11/2010	22/11/2010	360,00	2010	400,00	0,25	100,00
IJ	0000050182	0000	01	ARMARIO ROUPEIRO EM ACO 4 PORTAS FORNECE	0500	1320105	22/11/2010	22/11/2010	360,00	2010	400,00	0,25	100,00
IJ	0000050183	0000	01	ARMARIO ROUPEIRO EM ACO 4 PORTAS FORNECE	0500	1320105	22/11/2010	22/11/2010	360,00	2010	400,00	0,25	100,00
IJ	0000050184	0000	01	ARMARIO ROUPEIRO EM ACO 4 PORTAS FORNECE	0500	1320105	22/11/2010	22/11/2010	360,00	2010	400,00	0,25	100,00
IJ	0000050185	0000	01	ARMARIO ROUPEIRO 4 PORTAS FORNECEDOR DAR	0500	1320105	29/11/2010	29/11/2010	360,00	2010	400,00	0,25	100,00
IJ	0000050186	0000	01	ARMARIO ROUPEIRO 4 PORTAS FORNECEDOR DAR	0500	1320105	29/11/2010	29/11/2010	360,00	2010	400,00	0,25	100,00
IJ	0000050187	0000	01	ARMARIO ROUPEIRO 4 PORTAS FORNECEDOR DAR	0500	1320105	29/11/2010	29/11/2010	360,00	2010	400,00	0,25	100,00
IJ	0000050188	0000	01	ARMARIO ROUPEIRO 4 PORTAS FORNECEDOR DAR	0500	1320105	29/11/2010	29/11/2010	360,00	2010	400,00	0,25	100,00
IJ	0000050189	0000	01	ARMARIO ROUPEIRO 4 PORTAS FORNECEDOR DAR	0500	1320105	29/11/2010	29/11/2010	360,00	2010	400,00	0,25	100,00
IJ	0000050190	0000	01	ARMARIO ROUPEIRO 4 PORTAS FORNECEDOR DAR	0500	1320105	29/11/2010	29/11/2010	360,00	2010	400,00	0,25	100,00
IJ	0000050191	0000	01	ARMARIO ROUPEIRO 4 PORTAS FORNECEDOR DAR	0500	1320105	29/11/2010	29/11/2010	360,00	2010	400,00	0,25	100,00
IJ	0000050192	0000	01	ARMARIO ROUPEIRO 4 PORTAS FORNECEDOR DAR	0500	1320105	29/11/2010	29/11/2010	360,00	2010	400,00	0,25	100,00
IJ	0000050193	0000	01	ARMARIO ROUPEIRO 4 PORTAS FORNECEDOR DAR	0500	1320105	29/11/2010	29/11/2010	360,00	2010	400,00	0,25	100,00
IJ	0000050194	0000	01	ARMARIO ROUPEIRO 4 PORTAS FORNECEDOR DAR	0500	1320105	29/11/2010	29/11/2010	360,00	2010	400,00	0,25	100,00
I7	0000050195	0000	01	NOTEBOOK DELL MODELO LATITUDE E4200 SER	0400	1320104	01/11/2010	01/11/2010	6191,40	2010	6.800,00	0,01	68,00
I7	0000050196	0000	01	NOTEBOOK DELL MODELO LATITUDE E4310 SER	0400	1320104	01/11/2010	01/11/2010	3616,31	2010	4.000,00	0,01	40,00
I7	0000050197	0000	01	NOTEBOOK DELL MODELO LATITUDE E5410 SER	0400	1320104	01/11/2010	01/11/2010	2340,02	2010	2.600,00	0,01	26,00
I7	0000050198	0000	01	NOTEBOOK DELL MODELO LATITUDE E5410 SER	0400	1320104	01/11/2010	01/11/2010	2340,02	2010	2.600,00	0,01	26,00
20	0000050199	0000	01	NOTEBOOK DELL MODELO LATITUDE E5410 SER	0400	1320104	01/11/2010	01/11/2010	2340,03	2010	2.600,00	0,01	26,00
I7	0000050200	0000	01	NOTEBOOK DELL MODELO LATITUDE E5410 SER	0400	1320104	01/11/2010	01/11/2010	2340,03	2010	2.600,00	0,01	26,00
I7	0000050201	0000	01	NOTEBOOK DELL MODELO LATITUDE E5410 SER	0400	1320104	01/11/2010	01/11/2010	2340,03	2010	2.600,00	0,01	26,00
I7	0000050202	0000	01	NOTEBOOK DELL MODELO LATITUDE E5410 SER	0400	1320104	01/11/2010	01/11/2010	2340,03	2010	2.600,00	0,01	26,00
I7	0000050203	0000	01	NOTEBOOK DELL MODELO LATITUDE E5410 SER	0400	1320104	01/11/2010	01/11/2010	2340,03	2010	2.600,00	0,01	26,00
I7	0000050204	0000	01	NOTEBOOK DELL MODELO LATITUDE E5410 SER	0400	1320104	01/11/2010	01/11/2010	2340,02	2010	2.600,00	0,01	26,00
I7	0000050205	0000	01	MICRO COMPUTADOR DELL OPTIPLEX 780 SER	0400	1320104	01/11/2010	01/11/2010	2302,40	2010	2.500,00	0,01	25,00
I7	0000050206	0000	01	NOTEBOOK DELL MODELO LATITUDE E4310 SER	0400	1320104	01/11/2010	01/11/2010	3514,50	2010	3.900,00	0,01	39,00
I7	0000050207	0000	01	NOTEBOOK DELL MODELO LATITUDE E4310 SER	0400	1320104	01/11/2010	01/11/2010	3514,90	2010	3.900,00	0,01	39,00
I7	0000050208	0000	01	NOTEBOOK DELL MODELO LATITUDE E4310 SER	0400	1320104	01/11/2010	01/11/2010	3514,59	2010	3.900,00	0,01	39,00
I7	0000050209	0000	01	NOTEBOOK DELL MODELO LATITUDE E4310 SER	0400	1320104	01/11/2010	01/11/2010	3616,31	2010	4.000,00	0,01	40,00
I7	0000050211	0000	01	NOTEBOOK DELL MODELO LATITUDE E4310 SER	0400	1320104	01/11/2010	01/11/2010	3616,50	2010	4.000,00	0,01	40,00

Este documento é cópia do original, assinado digitalmente por CAROLINA MACHADO LETIZIO VIEIRA e Tribunal de Justiça do Estado de São Paulo, protocolado em 29/07/2022 às 00:58 , sob o número WMJ22412974330 .
Para conferir o original, acesse o site https://esaj.tjsp.jus.br/pastadigital/pg/abrirConferenciaDocumento.do, informe o processo 1111746-12.2021.8.26.0100 e código D7FB379.

Filia	Cod Base Be	Codigo Ite	Tipo Ati	Descr. Sint.	Grup	Conta	Dt.Aquisica	Dt In Depre	Val Orig M1	ANO REFERÊNCIA	VALOR DE REPOSIÇÃO	FATOR DEPRECIAÇÃO	VALOR DE MERCADO
I7	0000050212	0000	01	NOTEBOOK DELL MODELO LATITUDE E4310 SER	0400	1320104	01/11/2010	01/11/2010	3616,49	2010	**4.000,00**	**0,01**	**40,00**
KT	0000050213	0000	01	NOTEBOOK DELL MODELO LATITUDE E4310 SER	0400	1320104	01/11/2010	01/11/2010	3616,49	2010	**4.000,00**	**0,01**	**40,00**
I7	0000050214	0000	01	NOTEBOOK DELL MODELO LATITUDE E4310 SER	0400	1320104	01/11/2010	01/11/2010	3616,50	2010	**4.000,00**	**0,01**	**40,00**
I7	0000050215	0000	01	NOTEBOOK DELL MODELO LATITUDE E4310 SER	0400	1320104	06/11/2010	06/11/2010	3513,50	2010	**3.900,00**	**0,01**	**39,00**
I7	0000050216	0000	01	BATERIA DELL PRIMARIA 6 CELULAS PARA DE	0400	1320104	04/11/2010	04/11/2010	348,08	2010	**400,00**	**0,01**	**4,00**
I7	0000050217	0000	01	NOTEBOOK DELL MODELO LATITUDE E4310 SER	0400	1320104	01/11/2010	01/11/2010	3514,90	2010	**3.900,00**	**0,01**	**39,00**
KT	0000050218	0000	01	MICRO COMPUTADOR DELL OPTIPLEX 380 SER	0400	1320104	11/11/2010	11/11/2010	1456,82	2010	**1.600,00**	**0,01**	**16,00**
I7	0000050221	0000	01	MICRO COMPUTADOR DELL OPTIPLEX 780 SER	0400	1320104	01/11/2010	01/11/2010	2299,06	2010	**2.500,00**	**0,01**	**25,00**
I7	0000050225	0000	01	MICRO COMPUTADOR DELL OPTIPLEX 780 SER	0400	1320104	18/11/2010	18/11/2010	2020,08	2010	**2.200,00**	**0,01**	**22,00**
I7	0000050227	0000	01	MICRO COMPUTADOR DELL OPTIPLEX 780 SER	0400	1320104	18/11/2010	18/11/2010	2020,07	2010	**2.200,00**	**0,01**	**22,00**
I7	0000050229	0000	01	NOTEBOOK DELL MODELO LATITUDE E4310 SER	0400	1320104	18/11/2010	18/11/2010	3621,77	2010	**4.000,00**	**0,01**	**40,00**
IU	0000050230	0000	01	ICADOR DE ESTACAS FORNECEDOR BAIRES ESTR	0300	1320103	09/12/2010	09/12/2010	5500,00	2010	**6.100,00**	**0,25**	**1.525,00**
IU	0000050234	0000	01	CONDICIONADOR DE AR HI-WALL 12000CR ADMI	0500	1320105	07/12/2010	07/12/2010	721,60	2010	**800,00**	**0,25**	**200,00**
IU	0000050235	0000	01	CONDICIONADOR DE AR HI-WALL 12000CR ADMI	0500	1320105	07/12/2010	07/12/2010	721,60	2010	**800,00**	**0,25**	**200,00**
IU	0000050236	0000	01	CONDICIONADOR DE AR HI-WALL 12000CR ADMI	0500	1320105	07/12/2010	07/12/2010	721,60	2010	**800,00**	**0,25**	**200,00**
IU	0000050237	0000	01	CONDICIONADOR DE AR HI-WALL 12000CR ADMI	0500	1320105	07/12/2010	07/12/2010	721,60	2010	**800,00**	**0,25**	**200,00**
IU	0000050244	0000	01	CONDICIONADOR DE AR HI-WALL 12000CR ADMI	0500	1320105	20/12/2010	20/12/2010	721,60	2010	**800,00**	**0,25**	**200,00**
KD	0000050245	0000	01	PROJETOR MULTIMIDIA POWERLITE X10 FORNEC	0400	1320104	16/12/2010	16/12/2010	1990,00	2010	**2.200,00**	**0,01**	**22,00**
KD	0000050246	0000	01	MESA 170X068X074.25MM POST FORMING COR A	0500	1320105	17/12/2010	17/12/2010	403,00	2010	**400,00**	**0,25**	**100,00**
KD	0000050247	0000	01	MESA 170X068X074.25MM POST FORMING COR A	0500	1320105	17/12/2010	17/12/2010	403,00	2010	**400,00**	**0,25**	**100,00**
KD	0000050248	0000	01	MESA 125X068X074.25MM POST FORMING COR A	0500	1320105	17/12/2010	17/12/2010	342,00	2010	**400,00**	**0,25**	**100,00**
KD	0000050249	0000	01	MESA 125X068X074.25MM POST FORMING COR A	0500	1320105	17/12/2010	17/12/2010	342,00	2010	**400,00**	**0,25**	**100,00**
IU	0000050250	0000	01	ARMARIO ESTANTE - 25MM POST FORMING FORN	0500	1320105	17/12/2010	17/12/2010	543,00	2010	**600,00**	**0,25**	**150,00**
IU	0000050251	0000	01	ARMARIO ESTANTE - 25MM POST FORMING FORN	0500	1320105	17/12/2010	17/12/2010	543,00	2010	**600,00**	**0,25**	**150,00**
IU	0000050253	0000	01	MESA DE REUNIAO SOB MEDIDA 25MM FORNECED	0500	1320105	17/12/2010	17/12/2010	1312,00	2010	**1.400,00**	**0,25**	**350,00**
HW	0000050263	0000	01	VENTILADOR FOG III PRETO 220V 330W ROTO	0500	1320105	20/12/2010	20/12/2010	1140,00	2010	**1.300,00**	**0,25**	**325,00**
HW	0000050264	0000	01	VENTILADOR FOG III PRETO 220V 330W ROTO	0500	1320105	20/12/2010	20/12/2010	1140,00	2010	**1.300,00**	**0,25**	**325,00**
HW	0000050265	0000	01	VENTILADOR FOG III PRETO 220V 330W ROTO	0500	1320105	20/12/2010	20/12/2010	1140,00	2010	**1.300,00**	**0,25**	**325,00**
HW	0000050266	0000	01	UNIDADE CONDICIONADOR DE AR GREE 7000BTU	0500	1320105	08/12/2010	08/12/2010	586,50	2010	**600,00**	**0,25**	**150,00**
IJ	0000050267	0000	01	AR CONDICIONADO SPREINGER MANUAL 220V AC	0500	1320105	09/12/2010	09/12/2010	799,00	2010	**900,00**	**0,25**	**225,00**
IJ	0000050268	0000	01	AR CONDICIONADO SPREINGER MANUAL 220V AC	0500	1320105	09/12/2010	09/12/2010	799,00	2010	**900,00**	**0,25**	**225,00**
IJ	0000050269	0000	01	BEBEDOURO 200 LITROS ACO INOX 220V VENAN	0500	1320105	21/12/2010	21/12/2010	2600,00	2010	**2.900,00**	**0,25**	**725,00**
02	0000050270	0000	01	TELEFONE POLYCON FORNECEDOR BIW BAZAR CO	0700	1320107	01/12/2010	01/12/2010	1899,00	2010	**2.100,00**	**0,25**	**525,00**
02	0000050271	0000	01	NETWORK STORAGE SYSTEM DE 4 BAIAS - NSS3	0400	1320104	01/12/2010	01/12/2010	1678,00	2010	**1.800,00**	**0,01**	**18,00**
13	0000050272	0000	01	CARRO ADMINISTRATIVO GOL 1.0 VOLKSWAGEN	0600	1320106	08/12/2010	08/12/2010	25499,01	2010	**28.000,00**	**0,25**	**7.000,00**
I7	0000050274	0000	01	NOTEBOOK DELL MODELO LATITUDE E4310 SER	0400	1320104	01/12/2010	01/12/2010	3621,94	2010	**4.000,00**	**0,01**	**40,00**
I7	0000050275	0000	01	NOTEBOOK DELL MODELO LATITUDE E4310 SER	0400	1320104	01/12/2010	01/12/2010	3621,94	2010	**4.000,00**	**0,01**	**40,00**
G0	0000050276	0000	01	NOTEBOOK DELL MODELO LATITUDE E4310 SER	0400	1320104	01/12/2010	01/12/2010	3518,41	2010	**3.900,00**	**0,01**	**39,00**
I7	0000050277	0000	01	NOTEBOOK DELL MODELO LATITUDE E4310 SER	0400	1320104	01/12/2010	01/12/2010	3518,24	2010	**3.900,00**	**0,01**	**39,00**
I7	0000050278	0000	01	NOTEBOOK DELL MODELO LATITUDE E4310 SER	0400	1320104	01/12/2010	01/12/2010	3518,24	2010	**3.900,00**	**0,01**	**39,00**
I7	0000050279	0000	01	NOTEBOOK DELL MODELO LATITUDE E4310 SER	0400	1320104	01/12/2010	01/12/2010	3518,24	2010	**3.900,00**	**0,01**	**39,00**
I7	0000050280	0000	01	NOTEBOOK DELL MODELO LATITUDE E4310 SER	0400	1320104	01/12/2010	01/12/2010	3518,24	2010	**3.900,00**	**0,01**	**39,00**
I7	0000050281	0000	01	NOTEBOOK DELL MODELO LATITUDE E4310 SER	0400	1320104	01/12/2010	01/12/2010	3518,24	2010	**3.900,00**	**0,01**	**39,00**
I7	0000050282	0000	01	NOTEBOOK DELL MODELO LATITUDE E4310 SER	0400	1320104	01/12/2010	01/12/2010	3518,24	2010	**3.900,00**	**0,01**	**39,00**
I7	0000050283	0000	01	NOTEBOOK DELL MODELO LATITUDE E4310 SER	0400	1320104	01/12/2010	01/12/2010	3518,24	2010	**3.900,00**	**0,01**	**39,00**
I7	0000050284	0000	01	NOTEBOOK DELL MODELO LATITUDE E4310 SER	0400	1320104	01/12/2010	01/12/2010	3518,24	2010	**3.900,00**	**0,01**	**39,00**
I7	0000050285	0000	01	NOTEBOOK DELL MODELO LATITUDE E4310 SER	0400	1320104	01/12/2010	01/12/2010	3518,24	2010	**3.900,00**	**0,01**	**39,00**
I7	0000050286	0000	01	NOTEBOOK DELL MODELO LATITUDE E4310 SER	0400	1320104	01/12/2010	01/12/2010	3518,24	2010	**3.900,00**	**0,01**	**39,00**
I7	0000050287	0000	01	NOTEBOOK DELL MODELO LATITUDE E4310 SER	0400	1320104	01/12/2010	01/12/2010	3621,93	2010	**4.000,00**	**0,01**	**40,00**
I7	0000050288	0000	01	NOTEBOOK DELL MODELO LATITUDE E4310 SER	0400	1320104	01/12/2010	01/12/2010	3621,98	2010	**4.000,00**	**0,01**	**40,00**
I7	0000050289	0000	01	NOTEBOOK DELL MODELO LATITUDE E4310 SER	0400	1320104	01/12/2010	01/12/2010	3621,98	2010	**4.000,00**	**0,01**	**40,00**
I7	0000050290	0000	01	NOTEBOOK DELL MODELO LATITUDE E4310 SER	0400	1320104	01/12/2010	01/12/2010	3621,98	2010	**4.000,00**	**0,01**	**40,00**
I7	0000050291	0000	01	NOTEBOOK DELL MODELO LATITUDE E4310 SER	0400	1320104	01/12/2010	01/12/2010	3621,98	2010	**4.000,00**	**0,01**	**40,00**
I7	0000050292	0000	01	NOTEBOOK DELL MODELO LATITUDE E4310 SER	0400	1320104	01/12/2010	01/12/2010	3621,98	2010	**4.000,00**	**0,01**	**40,00**
I7	0000050293	0000	01	MICRO COMPUTADOR DELL OPTIPLEX 380 SER	0400	1320104	02/12/2010	02/12/2010	1456,96	2010	**1.600,00**	**0,01**	**16,00**
I7	0000050294	0000	01	MICRO COMPUTADOR DELL OPTIPLEX 380 SER	0400	1320104	02/12/2010	02/12/2010	1456,96	2010	**1.600,00**	**0,01**	**16,00**
I7	0000050296	0000	01	NOTEBOOK DELL MODELO LATITUDE E4310 SER	0400	1320104	04/12/2010	04/12/2010	3518,41	2010	**3.900,00**	**0,01**	**39,00**
I7	0000050297	0000	01	IMPRESSORA MULTIFUNCIONAL LASER COLOR FO	0400	1320104	02/12/2010	02/12/2010	897,00	2010	**1.000,00**	**0,01**	**10,00**
I7	0000050298	0000	01	ARMARIO 2P FORNECEDOR BORTOLINI NF 288	0500	1320105	01/12/2010	01/12/2010	751,27	2010	**800,00**	**0,25**	**200,00**
I7	0000050299	0000	01	ARMARIO 2P FORNECEDOR BORTOLINI NF 289	0500	1320105	01/12/2010	01/12/2010	682,77	2010	**800,00**	**0,25**	**200,00**
I7	0000050300	0000	01	GAVETEIRO PREMIUM FORNECEDOR BORTOLINI N	0500	1320105	01/12/2010	01/12/2010	1100,92	2010	**1.200,00**	**0,25**	**300,00**
I7	0000050301	0000	01	FRAGMENTADORA AS 1500 CD FORNECEDOR DRIM	0500	1320105	15/12/2010	15/12/2010	738,00	2010	**800,00**	**0,25**	**200,00**
I7	0000050306	0000	01	CADEIRA LINHA ACROSS ESPALDAR BAIXO BRAC	0500	1320105	17/12/2010	17/12/2010	459,25	2010	**500,00**	**0,25**	**125,00**
I7	0000050307	0000	01	ARMARIO 2P FORNECEDOR BORTOLINI NF 343	0500	1320105	17/12/2010	17/12/2010	981,75	2010	**1.100,00**	**0,25**	**275,00**
I7	0000050308	0000	01	MESA ANG DIR 1400X1200 ARG FORNECEDOR BO	0500	1320105	17/12/2010	17/12/2010	598,18	2010	**700,00**	**0,25**	**175,00**
I7	0000050309	0000	01	MESA ANG DIR 1400X1200 ARG FORNECEDOR BO	0500	1320105	17/12/2010	17/12/2010	598,18	2010	**700,00**	**0,25**	**175,00**
I7	0000050310	0000	01	MESA ANG DIR 1400X1200 ARG FORNECEDOR BO	0500	1320105	17/12/2010	17/12/2010	598,17	2010	**700,00**	**0,25**	**175,00**
I7	0000050311	0000	01	MESA ANG DIR 1400X1200 ARG FORNECEDOR BO	0500	1320105	17/12/2010	17/12/2010	598,17	2010	**700,00**	**0,25**	**175,00**

Este documento é cópia do original, assinado digitalmente por CARLOS ALBERTO VIEIRA e Tribunal de Justica do Estado de Sao Paulo, protocolado em 29/07/2022 às 00:58 , sob o número WMJ22412974330
Para conferir o original, acesse o site https://esaj.tjsp.jus.br/pastadigital/pg/abrirConferenciaDocumento.do, informe o processo 1111746-12.2021.8.26.0100 e código D7FB379.

CONSTRUTORA COESA
RELATORIO DE INVENTARIO
Dt.Ref: 31/10/2021

Filia	Cod Base Be	Codigo Ite	Tipo Ati	Descr. Sint.	Grup	Conta	Dt.Aquisica	Dt In Depre	Val Orig M1	ANO REFERÊNCIA	VALOR DE REPOSIÇÃO	FATOR DEPRECIAÇÃO	VALOR DE MERCADO
I7	0000050312	0000	01	MESA ANG DIR 1400X1200 ARG FORNECEDOR BO	0500	1320105	17/12/2010	17/12/2010	598,17	2010	**700,00**	**0,25**	**175,00**
I7	0000050313	0000	01	MESA ANG DIR 1400X1200 ARG FORNECEDOR BO	0500	1320105	17/12/2010	17/12/2010	598,18	2010	**700,00**	**0,25**	**175,00**
I7	0000050314	0000	01	MESA ANG DIR 1200X1200 ARG FORNECEDOR BO	0500	1320105	17/12/2010	17/12/2010	572,63	2010	**600,00**	**0,25**	**150,00**
I7	0000050315	0000	01	MESA ANG DIR 1200X1200 ARG FORNECEDOR BO	0500	1320105	17/12/2010	17/12/2010	572,63	2010	**600,00**	**0,25**	**150,00**
I7	0000050316	0000	01	MESA ANG DIR 1200X1200 ARG FORNECEDOR BO	0500	1320105	17/12/2010	17/12/2010	572,62	2010	**600,00**	**0,25**	**150,00**
I7	0000050317	0000	01	MESA ANG DIR 1200X1200 ARG FORNECEDOR BO	0500	1320105	17/12/2010	17/12/2010	572,62	2010	**600,00**	**0,25**	**150,00**
I7	0000050318	0000	01	MESA ANG DIR 1200X1200 ARG FORNECEDOR BO	0500	1320105	17/12/2010	17/12/2010	572,63	2010	**600,00**	**0,25**	**150,00**
I7	0000050319	0000	01	GAVETEIRO LATERAL 4GP ARG 332X600X730 FO	0500	1320105	17/12/2010	17/12/2010	707,58	2010	**800,00**	**0,25**	**200,00**
I7	0000050351	0000	01	CADEIRA ESP M LINEA TOV FORNECEDOR LAVOR	0500	1320105	28/12/2010	28/12/2010	352,01	2010	**400,00**	**0,25**	**100,00**
20	0000050360	0000	01	CAMINHAO AUTO BOMBA DE CONCRETO FORD MOD	0600	1320106	20/12/2010	20/12/2010	116082,40	2010	**127.700,00**	**0,25**	**31.925,00**
20	0000050361	0000	01	CAMINHAO BETONEIRA VOLVO MODELO VM 260 6	0600	1320106	20/12/2010	20/12/2010	106750,00	2010	**117.400,00**	**0,25**	**29.350,00**
20	0000050363	0000	01	CAMINHAO BETONEIRA VOLVO MODELO VM 260 6	0600	1320106	20/12/2010	20/12/2010	106750,00	2010	**117.400,00**	**0,25**	**29.350,00**
20	0000050364	0000	01	CAMINHAO BETONEIRA VOLVO MODELO VM 260 6	0600	1320106	20/12/2010	20/12/2010	106750,00	2010	**117.400,00**	**0,25**	**29.350,00**
20	0000050365	0000	01	CAMINHAO BETONEIRA VOLVO MODELO VM 260 6	0600	1320106	20/12/2010	20/12/2010	106750,00	2010	**117.400,00**	**0,25**	**29.350,00**
20	0000050366	0000	01	CAMINHAO BETONEIRA VOLVO MODELO VM 260 6	0600	1320106	20/12/2010	20/12/2010	106750,00	2010	**117.400,00**	**0,25**	**29.350,00**
20	0000050368	0000	01	CAMINHAO BETONEIRA VOLVO MODELO VM 260 6	0600	1320106	20/12/2010	20/12/2010	106750,00	2010	**117.400,00**	**0,25**	**29.350,00**
20	0000050369	0000	01	BETONEIRA SCHWING STETTER MODELO AM 8 FH	0600	1320106	20/12/2010	20/12/2010	50374,91	2010	**55.400,00**	**0,25**	**13.850,00**
20	0000050371	0000	01	BETONEIRA SCHWING STETTER MODELO AM 8 FH	0600	1320106	20/12/2010	20/12/2010	50374,91	2010	**55.400,00**	**0,25**	**13.850,00**
20	0000050372	0000	01	BETONEIRA SCHWING STETTER MODELO AM 8 FH	0600	1320106	20/12/2010	20/12/2010	50374,91	2010	**55.400,00**	**0,25**	**13.850,00**
20	0000050373	0000	01	BETONEIRA SCHWING STETTER MODELO AM 8 FH	0600	1320106	20/12/2010	20/12/2010	50374,91	2010	**55.400,00**	**0,25**	**13.850,00**
20	0000050374	0000	01	BETONEIRA SCHWING STETTER MODELO AM 8 FH	0600	1320106	20/12/2010	20/12/2010	50374,91	2010	**55.400,00**	**0,25**	**13.850,00**
20	0000050376	0000	01	BETONEIRA SCHWING STETTER MODELO AM 8 FH	0600	1320106	20/12/2010	20/12/2010	50374,91	2010	**55.400,00**	**0,25**	**13.850,00**
IU	0000050378	0000	01	MARTELETE 500-S FORNECEDOR SIMIL EQUIPAM	0300	1320103	17/01/2011	17/01/2011	1790,00	2011	**2.000,00**	**0,25**	**500,00**
IU	0000050379	0000	01	MARTELETE 500-S FORNECEDOR SIMIL EQUIPAM	0300	1320103	17/01/2011	17/01/2011	1790,00	2011	**2.000,00**	**0,25**	**500,00**
IU	0000050380	0000	01	T.E. ESTACAO TOTAL TOPCON GPT-3207N SERI	0300	1320103	28/01/2011	28/01/2011	13539,68	2011	**14.900,00**	**0,25**	**3.725,00**
IU	0000050382	0000	01	CATRACA EPOXI DUPLO ACESSO FORNECEDOR PP	0300	1320103	31/01/2011	31/01/2011	2841,00	2011	**3.100,00**	**0,25**	**775,00**
IU	0000050383	0000	01	CATRACA EPOXI DUPLO ACESSO UNIDIRECIONAL	0300	1320103	31/01/2011	31/01/2011	1783,00	2011	**2.000,00**	**0,25**	**500,00**
IU	0000050384	0000	01	PLACA DE COMUNICACAO LOGICA FORNECEDOR P	0300	1320103	31/01/2011	31/01/2011	2680,00	2011	**2.900,00**	**0,25**	**725,00**
KD	0000050386	0000	01	IMPRESSORA GRANDE FORMATO DESIGNJET TI20	0400	1320104	12/01/2011	12/01/2011	717,60	2011	**800,00**	**0,01**	**8,00**
KD	0000050387	0000	01	IMPRESSORA GRANDE FORMATO DESIGNJET TI20	0400	1320104	12/01/2011	12/01/2011	717,60	2011	**800,00**	**0,01**	**8,00**
IU	0000050388	0000	01	IMPRESSORA GRANDE FORMATO DESIGNJET TI20	0400	1320104	12/01/2011	12/01/2011	717,60	2011	**800,00**	**0,01**	**8,00**
IU	0000050389	0000	01	IMPRESSORA GRANDE FORMATO DESIGNJET TI20	0400	1320104	12/01/2011	12/01/2011	717,60	2011	**800,00**	**0,01**	**8,00**
IU	0000050390	0000	01	IMPRESSORA GRANDE FORMATO DESIGNJET TI20	0400	1320104	12/01/2011	12/01/2011	717,60	2011	**800,00**	**0,01**	**8,00**
IU	0000050391	0000	01	IMPRESSORA GRANDE FORMATO DESIGNJET TI20	0400	1320104	12/01/2011	12/01/2011	717,60	2011	**800,00**	**0,01**	**8,00**
IU	0000050392	0000	01	IMPRESSORA GRANDE FORMATO DESIGNJET TI20	0400	1320104	12/01/2011	12/01/2011	717,60	2011	**800,00**	**0,01**	**8,00**
IU	0000050393	0000	01	IMPRESSORA GRANDE FORMATO DESIGNJET TI20	0400	1320104	12/01/2011	12/01/2011	717,60	2011	**800,00**	**0,01**	**8,00**
IU	0000050394	0000	01	IMPRESSORA GRANDE FORMATO DESIGNJET TI20	0400	1320104	12/01/2011	12/01/2011	717,60	2011	**800,00**	**0,01**	**8,00**
IU	0000050395	0000	01	IMPRESSORA GRANDE FORMATO DESIGNJET TI20	0400	1320104	12/01/2011	12/01/2011	717,60	2011	**800,00**	**0,01**	**8,00**
IU	0000050396	0000	01	IMPRESSORA GRANDE FORMATO DESIGNJET TI20	0400	1320104	12/01/2011	12/01/2011	717,60	2011	**800,00**	**0,01**	**8,00**
IU	0000050397	0000	01	IMPRESSORA GRANDE FORMATO DESIGNJET TI20	0400	1320104	12/01/2011	12/01/2011	717,60	2011	**800,00**	**0,01**	**8,00**
IU	0000050398	0000	01	IMPRESSORA GRANDE FORMATO DESIGNJET TI20	0400	1320104	12/01/2011	12/01/2011	717,60	2011	**800,00**	**0,01**	**8,00**
IU	0000050399	0000	01	IMPRESSORA GRANDE FORMATO DESIGNJET TI20	0400	1320104	12/01/2011	12/01/2011	717,60	2011	**800,00**	**0,01**	**8,00**
IU	0000050400	0000	01	IMPRESSORA GRANDE FORMATO DESIGNJET TI20	0400	1320104	12/01/2011	12/01/2011	717,60	2011	**800,00**	**0,01**	**8,00**
IU	0000050401	0000	01	IMPRESSORA GRANDE FORMATO DESIGNJET TI20	0400	1320104	12/01/2011	12/01/2011	717,60	2011	**800,00**	**0,01**	**8,00**
IU	0000050402	0000	01	IMPRESSORA GRANDE FORMATO DESIGNJET TI20	0400	1320104	12/01/2011	12/01/2011	717,60	2011	**800,00**	**0,01**	**8,00**
IU	0000050403	0000	01	IMPRESSORA GRANDE FORMATO DESIGNJET TI20	0400	1320104	12/01/2011	12/01/2011	717,60	2011	**800,00**	**0,01**	**8,00**
IU	0000050404	0000	01	IMPRESSORA GRANDE FORMATO DESIGNJET TI20	0400	1320104	12/01/2011	12/01/2011	717,60	2011	**800,00**	**0,01**	**8,00**
IU	0000050405	0000	01	IMPRESSORA GRANDE FORMATO DESIGNJET TI20	0400	1320104	12/01/2011	12/01/2011	717,60	2011	**800,00**	**0,01**	**8,00**
IU	0000050406	0000	01	IMPRESSORA GRANDE FORMATO DESIGNJET TI20	0400	1320104	12/01/2011	12/01/2011	717,60	2011	**800,00**	**0,01**	**8,00**
IU	0000050407	0000	01	IMPRESSORA GRANDE FORMATO DESIGNJET TI20	0400	1320104	12/01/2011	12/01/2011	717,60	2011	**800,00**	**0,01**	**8,00**
IU	0000050408	0000	01	IMPRESSORA GRANDE FORMATO DESIGNJET TI20	0400	1320104	12/01/2011	12/01/2011	717,60	2011	**800,00**	**0,01**	**8,00**
IU	0000050409	0000	01	IMPRESSORA GRANDE FORMATO DESIGNJET TI20	0400	1320104	12/01/2011	12/01/2011	717,60	2011	**800,00**	**0,01**	**8,00**
IU	0000050410	0000	01	IMPRESSORA GRANDE FORMATO DESIGNJET TI20	0400	1320104	12/01/2011	12/01/2011	717,60	2011	**800,00**	**0,01**	**8,00**
IU	0000050411	0000	01	IMPRESSORA GRANDE FORMATO DESIGNJET TI20	0400	1320104	12/01/2011	12/01/2011	717,60	2011	**800,00**	**0,01**	**8,00**
IU	0000050412	0000	01	IMPRESSORA GRANDE FORMATO DESIGNJET TI20	0400	1320104	12/01/2011	12/01/2011	717,60	2011	**800,00**	**0,01**	**8,00**
IU	0000050413	0000	01	IMPRESSORA GRANDE FORMATO DESIGNJET TI20	0400	1320104	12/01/2011	12/01/2011	717,60	2011	**800,00**	**0,01**	**8,00**
IU	0000050414	0000	01	IMPRESSORA GRANDE FORMATO DESIGNJET TI20	0400	1320104	12/01/2011	12/01/2011	717,60	2011	**800,00**	**0,01**	**8,00**
IU	0000050415	0000	01	IMPRESSORA GRANDE FORMATO DESIGNJET TI20	0400	1320104	12/01/2011	12/01/2011	717,60	2011	**800,00**	**0,01**	**8,00**
IU	0000050416	0000	01	IMPRESSORA LASER HP P1102W FORNECEDOR ES	0400	1320104	17/01/2011	17/01/2011	439,00	2011	**500,00**	**0,01**	**5,00**
IU	0000050417	0000	01	IMPRESSORA LASER HP P1102W FORNECEDOR ES	0400	1320104	17/01/2011	17/01/2011	439,00	2011	**500,00**	**0,01**	**5,00**
IU	0000050418	0000	01	IMPRESSORA OFFICEJET PRO K8600 FORNECEDO	0400	1320104	17/01/2011	17/01/2011	1382,60	2011	**1.500,00**	**0,01**	**15,00**
IU	0000050419	0000	01	BALCAO 3 PORTAS COM CHAVE COR AZUL LINHA	0500	1320105	19/01/2011	19/01/2011	450,00	2011	**500,00**	**0,25**	**125,00**
IU	0000050420	0000	01	CADEIRA MODELO 4044 ESPUMA INJETADA BASE	0500	1320105	19/01/2011	19/01/2011	340,00	2011	**400,00**	**0,25**	**100,00**
HW	0000050421	0000	01	CENTRAL DE AGUA GELADA MODELO TERRA 50 L	0300	1320103	21/01/2011	21/01/2011	1290,00	2011	**1.400,00**	**0,25**	**350,00**
HW	0000050422	0000	01	BEBEDOURO DE INOX FORNECEDOR GABRIEL MED	0500	1320105	13/01/2011	13/01/2011	380,00	2011	**400,00**	**0,25**	**100,00**
HW	0000050423	0000	01	BEBEDOURO DE INOX FORNECEDOR GABRIEL MED	0500	1320105	13/01/2011	13/01/2011	380,00	2011	**400,00**	**0,25**	**100,00**
HW	0000050424	0000	01	BEBEDOURO DE INOX FORNECEDOR GABRIEL MED	0500	1320105	13/01/2011	13/01/2011	380,00	2011	**400,00**	**0,25**	**100,00**
HW	0000050425	0000	01	PURIFICADOR DE AGUA LATINA FORNECEDOR TE	0500	1320105	13/01/2011	13/01/2011	380,00	2011	**400,00**	**0,25**	**100,00**

Este documento é cópia do original, assinado digitalmente por CAROLINA MACHADO LETIZIO VIEIRA e Tribunal de Justica do Estado de Sao Paulo, protocolado em 29/07/2022 às 00:58, sob o número WMJ22412974330 .
Para conferir o original, acesse o site https://esaj.tjsp.jus.br/pastadigital/pg/abrirConferenciaDocumento.do, informe o processo 1111746-12.2021.8.26.0100 e código D7FB379.

CONSTRUTORA COESA
RELATORIO DE INVENTARIO
Dt.Ref: 31/10/2021

Filia	Cod Base Be	Codigo Ite	Tipo Ativ	Descr. Sint.	Grup	Conta	Dt.Aquisica	Dt In Depre	Val Orig M1	ANO REFERÊNCIA	VALOR DE REPOSIÇÃO	FATOR DEPRECIAÇÃO	VALOR DE MERCADO
HW	0000050426	0000	01	ROUPEIROS COM 8 PORTAS FORNECEDOR GABRIE	0500	1320105	29/01/2011	29/01/2011	350,00	2011	400,00	0,25	100,00
HW	0000050427	0000	01	ROUPEIROS COM 8 PORTAS FORNECEDOR GABRIE	0500	1320105	29/01/2011	29/01/2011	350,00	2011	400,00	0,25	100,00
HW	0000050428	0000	01	ROUPEIROS COM 8 PORTAS FORNECEDOR GABRIE	0500	1320105	29/01/2011	29/01/2011	350,00	2011	400,00	0,25	100,00
HW	0000050429	0000	01	ROUPEIROS COM 8 PORTAS FORNECEDOR GABRIE	0500	1320105	29/01/2011	29/01/2011	350,00	2011	400,00	0,25	100,00
HW	0000050430	0000	01	ROUPEIROS COM 8 PORTAS FORNECEDOR GABRIE	0500	1320105	29/01/2011	29/01/2011	350,00	2011	400,00	0,25	100,00
HW	0000050431	0000	01	ROUPEIROS COM 8 PORTAS FORNECEDOR GABRIE	0500	1320105	29/01/2011	29/01/2011	350,00	2011	400,00	0,25	100,00
HW	0000050432	0000	01	ROUPEIROS COM 8 PORTAS FORNECEDOR GABRIE	0500	1320105	29/01/2011	29/01/2011	350,00	2011	400,00	0,25	100,00
HW	0000050433	0000	01	ROUPEIROS COM 8 PORTAS FORNECEDOR GABRIE	0500	1320105	29/01/2011	29/01/2011	350,00	2011	400,00	0,25	100,00
HW	0000050434	0000	01	ROUPEIROS COM 8 PORTAS FORNECEDOR GABRIE	0500	1320105	29/01/2011	29/01/2011	350,00	2011	400,00	0,25	100,00
HW	0000050435	0000	01	ROUPEIROS COM 8 PORTAS FORNECEDOR GABRIE	0500	1320105	29/01/2011	29/01/2011	350,00	2011	400,00	0,25	100,00
HW	0000050436	0000	01	ROUPEIROS COM 8 PORTAS FORNECEDOR GABRIE	0500	1320105	29/01/2011	29/01/2011	350,00	2011	400,00	0,25	100,00
HW	0000050437	0000	01	ROUPEIROS COM 8 PORTAS FORNECEDOR GABRIE	0500	1320105	29/01/2011	29/01/2011	350,00	2011	400,00	0,25	100,00
HW	0000050438	0000	01	ROUPEIROS COM 8 PORTAS FORNECEDOR GABRIE	0500	1320105	29/01/2011	29/01/2011	350,00	2011	400,00	0,25	100,00
HW	0000050439	0000	01	ROUPEIROS COM 8 PORTAS FORNECEDOR GABRIE	0500	1320105	29/01/2011	29/01/2011	350,00	2011	400,00	0,25	100,00
HW	0000050440	0000	01	ROUPEIROS COM 8 PORTAS FORNECEDOR GABRIE	0500	1320105	29/01/2011	29/01/2011	350,00	2011	400,00	0,25	100,00
HW	0000050441	0000	01	ROUPEIROS COM 8 PORTAS FORNECEDOR GABRIE	0500	1320105	29/01/2011	29/01/2011	350,00	2011	400,00	0,25	100,00
HW	0000050442	0000	01	ROUPEIROS COM 8 PORTAS FORNECEDOR GABRIE	0500	1320105	29/01/2011	29/01/2011	350,00	2011	400,00	0,25	100,00
HW	0000050443	0000	01	ROUPEIROS COM 8 PORTAS FORNECEDOR GABRIE	0500	1320105	29/01/2011	29/01/2011	350,00	2011	400,00	0,25	100,00
HW	0000050444	0000	01	ROUPEIROS COM 8 PORTAS FORNECEDOR GABRIE	0500	1320105	29/01/2011	29/01/2011	350,00	2011	400,00	0,25	100,00
HW	0000050445	0000	01	ROUPEIROS COM 8 PORTAS FORNECEDOR GABRIE	0500	1320105	29/01/2011	29/01/2011	350,00	2011	400,00	0,25	100,00
HW	0000050446	0000	01	ROUPEIROS COM 8 PORTAS FORNECEDOR GABRIE	0500	1320105	29/01/2011	29/01/2011	350,00	2011	400,00	0,25	100,00
HW	0000050447	0000	01	ROUPEIROS COM 8 PORTAS FORNECEDOR GABRIE	0500	1320105	29/01/2011	29/01/2011	350,00	2011	400,00	0,25	100,00
HW	0000050448	0000	01	ROUPEIROS COM 8 PORTAS FORNECEDOR GABRIE	0500	1320105	29/01/2011	29/01/2011	350,00	2011	400,00	0,25	100,00
HW	0000050449	0000	01	BEBEDOURO DE PRESSAO FORNECEDOR GABRIEL	0500	1320105	29/01/2011	29/01/2011	380,00	2011	400,00	0,25	100,00
HW	0000050450	0000	01	BEBEDOURO DE PRESSAO FORNECEDOR GABRIEL	0500	1320105	29/01/2011	29/01/2011	380,00	2011	400,00	0,25	100,00
HW	0000050451	0000	01	BEBEDOURO DE PRESSAO FORNECEDOR GABRIEL	0500	1320105	29/01/2011	29/01/2011	380,00	2011	400,00	0,25	100,00
02	0000050452	0000	01	MONITOR LCD WIDESCREEN TRUEDRITE COM TOU	0400	1320104	01/01/2011	01/01/2011	680,00	2011	700,00	0,01	7,00
CV	0000050454	0000	01	BEBEDOURO ELETRICO TIPO GARRAFAO INOX 11	0500	1320105	31/01/2011	31/01/2011	384,00	2011	400,00	0,25	100,00
CV	0000050455	0000	01	BEBEDOURO ELETRICO DE PRESSAO 110V FORNE	0500	1320105	31/01/2011	31/01/2011	530,00	2011	600,00	0,25	150,00
IJ	0000050458	0000	01	ROCADEIRA GASOLINA RXY603A 1,2 KW FORNEC	0300	1320103	05/01/2011	05/01/2011	1149,84	2011	1.300,00	0,25	325,00
IJ	0000050459	0000	01	MESA DE TRABALHO 1,60X70 COM GAVETAS FOR	0500	1320105	04/01/2011	04/01/2011	390,00	2011	400,00	0,25	100,00
IJ	0000050460	0000	01	AR CONDICIONADO ACJ 21 220V MANUAL SPRIN	0500	1320105	04/01/2011	04/01/2011	2050,00	2011	2.300,00	0,25	575,00
IJ	0000050461	0000	01	AR CONDICIONADO ACJ 21 220V MANUAL SPRIN	0500	1320105	04/01/2011	04/01/2011	2050,00	2011	2.300,00	0,25	575,00
IJ	0000050462	0000	01	ARMARIO EXECUTIVO FORNECEDOR DARCK MOVEI	0500	1320105	10/01/2011	10/01/2011	328,00	2011	400,00	0,25	100,00
IU	0000050463	0000	01	MICROCOMPUTADOR DELL OPTIPLEX 380 SERI	0400	1320104	01/01/2011	01/01/2011	1457,08	2011	1.600,00	0,01	16,00
IU	0000050465	0000	01	MICROCOMPUTADOR DELL OPTIPLEX 380 SERI	0400	1320104	01/01/2011	01/01/2011	1457,08	2011	1.600,00	0,01	16,00
IU	0000050466	0000	01	MICROCOMPUTADOR DELL OPTIPLEX 380 SERI	0400	1320104	01/01/2011	01/01/2011	1457,08	2011	1.600,00	0,01	16,00
IU	0000050467	0000	01	MICROCOMPUTADOR DELL OPTIPLEX 380 SERI	0400	1320104	01/01/2011	01/01/2011	1457,07	2011	1.600,00	0,01	16,00
IU	0000050468	0000	01	MICROCOMPUTADOR DELL OPTIPLEX 380 SERI	0400	1320104	01/01/2011	01/01/2011	1457,07	2011	1.600,00	0,01	16,00
IU	0000050469	0000	01	MICROCOMPUTADOR DELL OPTIPLEX 380 SERI	0400	1320104	01/01/2011	01/01/2011	1457,07	2011	1.600,00	0,01	16,00
IU	0000050470	0000	01	MICROCOMPUTADOR DELL OPTIPLEX 380 SERI	0400	1320104	01/01/2011	01/01/2011	1457,08	2011	1.600,00	0,01	16,00
KX	0000050471	0000	01	MICROCOMPUTADOR DELL OPTIPLEX 780 SERI	0400	1320104	01/01/2011	01/01/2011	2298,95	2011	2.500,00	0,01	25,00
I7	0000050472	0000	01	MICROCOMPUTADOR DELL OPTIPLEX 780 SERI	0400	1320104	01/01/2011	01/01/2011	2298,95	2011	2.500,00	0,01	25,00
I7	0000050476	0000	01	MICROCOMPUTADOR DELL OPTIPLEX 380 SERI	0400	1320104	01/01/2011	01/01/2011	1456,85	2011	1.600,00	0,01	16,00
I7	0000050477	0000	01	HD EXTERNO DE REDE NETWORK STORAGE IX2 2	0400	1320104	01/01/2011	01/01/2011	1143,97	2011	1.300,00	0,01	13,00
I7	0000050478	0000	01	NOTEBOOK DELL MODELO LATITUDE E4310 SER	0400	1320104	01/01/2011	01/01/2011	3517,57	2011	3.900,00	0,01	39,00
I7	0000050479	0000	01	REPLICADOR DE PORTAS AVANCADO EPORT PLUS	0400	1320104	04/01/2011	04/01/2011	569,12	2011	600,00	0,01	6,00
I7	0000050480	0000	01	NOTEBOOK DELL MODELO LATITUDE E4310 SER	0400	1320104	04/01/2011	04/01/2011	3483,76	2011	3.800,00	0,01	38,00
I7	0000050481	0000	01	NOTEBOOK DELL MODELO LATITUDE E4310 SER	0400	1320104	04/01/2011	04/01/2011	3483,75	2011	3.800,00	0,01	38,00
I7	0000050482	0000	01	NOTEBOOK DELL MODELO LATITUDE E4310 SER	0400	1320104	04/01/2011	04/01/2011	3483,75	2011	3.800,00	0,01	38,00
I7	0000050483	0000	01	NOTEBOOK DELL MODELO LATITUDE E4310 SER	0400	1320104	04/01/2011	04/01/2011	3483,75	2011	3.800,00	0,01	38,00
I7	0000050484	0000	01	NOTEBOOK DELL MODELO LATITUDE E4310 SER	0400	1320104	04/01/2011	04/01/2011	3483,75	2011	3.800,00	0,01	38,00
I7	0000050485	0000	01	NOTEBOOK DELL MODELO LATITUDE E4310 SER	0400	1320104	04/01/2011	04/01/2011	3483,75	2011	3.800,00	0,01	38,00
I7	0000050486	0000	01	NOTEBOOK DELL MODELO LATITUDE E4310 SER	0400	1320104	04/01/2011	04/01/2011	3483,75	2011	3.800,00	0,01	38,00
I7	0000050487	0000	01	NOTEBOOK DELL MODELO LATITUDE E4310 SER	0400	1320104	04/01/2011	04/01/2011	3483,75	2011	3.800,00	0,01	38,00
I7	0000050488	0000	01	NOTEBOOK DELL MODELO LATITUDE E4310 SER	0400	1320104	04/01/2011	04/01/2011	3483,75	2011	3.800,00	0,01	38,00
I7	0000050489	0000	01	NOTEBOOK DELL MODELO LATITUDE E4310 SER	0400	1320104	01/01/2011	01/01/2011	3483,76	2011	3.800,00	0,01	38,00
I7	0000050490	0000	01	NOTEBOOK DELL MODELO LATITUDE E4310 SER	0400	1320104	01/01/2011	01/01/2011	3629,85	2011	4.000,00	0,01	40,00
I7	0000050491	0000	01	NOTEBOOK DELL MODELO LATITUDE E4310 SER	0400	1320104	01/01/2011	01/01/2011	3629,84	2011	4.000,00	0,01	40,00
I7	0000050492	0000	01	NOTEBOOK DELL MODELO LATITUDE E4310 SER	0400	1320104	01/01/2011	01/01/2011	3627,14	2011	4.000,00	0,01	40,00
I7	0000050493	0000	01	NOTEBOOK DELL MODELO LATITUDE E5410 SER	0400	1320104	13/01/2011	13/01/2011	2336,67	2011	2.600,00	0,01	26,00
I7	0000050494	0000	01	MICROCOMPUTADOR DELL OPTIPLEX 380 SERI	0400	1320104	21/01/2011	21/01/2011	1469,17	2011	1.600,00	0,01	16,00
I7	0000050495	0000	01	MICROCOMPUTADOR DELL OPTIPLEX 380 SERI	0400	1320104	19/01/2011	19/01/2011	1469,17	2011	1.600,00	0,01	16,00
I7	0000050496	0000	01	MICROCOMPUTADOR DELL OPTIPLEX 780 SERI	0400	1320104	19/01/2011	19/01/2011	1968,62	2011	2.200,00	0,01	22,00
I7	0000050498	0000	01	REFRIGERADOR 2 PORTAS 425L FORNECEDOR FA	0500	1320105	18/01/2011	18/01/2011	2250,00	2011	2.500,00	0,25	625,00
I7	0000050499	0000	01	MESA RET 1800X600X730 MM ARG GRA FORNECE	0500	1320105	27/01/2011	27/01/2011	439,97	2011	500,00	0,25	125,00
I7	0000050500	0000	01	MESA RET 1800X600X730 MM ARG GRA FORNECE	0500	1320105	27/01/2011	27/01/2011	439,97	2011	500,00	0,25	125,00
I7	0000050501	0000	01	GAVETEIRO LAT 4 GP FECH 332X600X730 FORN	0500	1320105	27/01/2011	27/01/2011	722,33	2011	800,00	0,25	200,00

Este documento é cópia do original, assinado digitalmente por CAROLINA MACHADO LETIZIO VIEIRA e Tribunal de Justiça do Estado de São Paulo, protocolado em 29/07/2022 às 00:58 , sob o número WMJ22412974330 .
Para conferir o original, acesse o site https://esaj.tjsp.jus.br/pastadigital/pg/abrirConferenciaDocumento.do, informe o processo 1111746-12.2021.8.26.0100 e código D7FB379.

Filia	Cod Base Be	Codigo Ite	Tipo Ati	Descr. Sint.	Grup	Conta	Dt.Aquisica	Dt In Depre	Val Orig M1	ANO REFERÊNCIA	VALOR DE REPOSIÇÃO	FATOR DEPRECIAÇÃO	VALOR DE MERCADO
I7	0000050502	0000	01	MESA ANG 1600X200 ARG GRA FORNECEDOR BOR	0500	1320105	27/01/2011	27/01/2011	651,45	2011	**700,00**	**0,25**	**175,00**
I7	0000050503	0000	01	MESA ANG 1600X200 ARG GRA FORNECEDOR BOR	0500	1320105	27/01/2011	27/01/2011	651,46	2011	**700,00**	**0,25**	**175,00**
I7	0000050504	0000	01	MESA ANG 1600X200 ARG GRA FORNECEDOR BOR	0500	1320105	27/01/2011	27/01/2011	584,54	2011	**600,00**	**0,25**	**150,00**
I7	0000050505	0000	01	MESA ANG 1600X200 ARG GRA FORNECEDOR BOR	0500	1320105	27/01/2011	27/01/2011	584,55	2011	**600,00**	**0,25**	**150,00**
I7	0000050506	0000	01	MESA ANG 1600X200 ARG GRA FORNECEDOR BOR	0500	1320105	27/01/2011	27/01/2011	584,55	2011	**600,00**	**0,25**	**150,00**
I7	0000050507	0000	01	MESA ANG 1600X200 ARG GRA FORNECEDOR BOR	0500	1320105	27/01/2011	27/01/2011	584,55	2011	**600,00**	**0,25**	**150,00**
I7	0000050508	0000	01	MESA ANG 1600X200 ARG GRA FORNECEDOR BOR	0500	1320105	27/01/2011	27/01/2011	584,55	2011	**600,00**	**0,25**	**150,00**
I7	0000050509	0000	01	MESA ANG 1600X200 ARG GRA FORNECEDOR BOR	0500	1320105	27/01/2011	27/01/2011	584,55	2011	**600,00**	**0,25**	**150,00**
I7	0000050510	0000	01	MESA ANG 1600X200 ARG GRA FORNECEDOR BOR	0500	1320105	27/01/2011	27/01/2011	584,55	2011	**600,00**	**0,25**	**150,00**
I7	0000050511	0000	01	MESA ANG 1600X200 ARG GRA FORNECEDOR BOR	0500	1320105	27/01/2011	27/01/2011	584,55	2011	**600,00**	**0,25**	**150,00**
I7	0000050512	0000	01	MESA ANG 1600X200 ARG GRA FORNECEDOR BOR	0500	1320105	27/01/2011	27/01/2011	584,55	2011	**600,00**	**0,25**	**150,00**
I7	0000050513	0000	01	MESA RET 1200X700 MM ARG GRA FORNECEDOR	0500	1320105	27/01/2011	27/01/2011	450,75	2011	**500,00**	**0,25**	**125,00**
I7	0000050514	0000	01	MESA RET 1200X700 MM ARG GRA FORNECEDOR	0500	1320105	27/01/2011	27/01/2011	450,74	2011	**500,00**	**0,25**	**125,00**
17	0000050841	0000	01	AR CONDICIONADO SPLIT CARRIER 36.000 BTU	0500	1320105	05/01/2011	05/01/2011	5421,00	2011	**6.000,00**	**0,25**	**1.500,00**
IU	0000050842	0000	01	IMPRESSORA HP MOD.P-4014N FORNECEDOR CIL	0400	1320104	01/02/2011	01/02/2011	1360,00	2011	**1.500,00**	**0,01**	**15,00**
IU	0000050843	0000	01	IMPRESSORA HP MOD.P-1102W FORNECEDOR CIL	0400	1320104	01/02/2011	01/02/2011	370,00	2011	**400,00**	**0,01**	**4,00**
IU	0000050844	0000	01	IMPRESSORA HP MOD.P-1102W FORNECEDOR CIL	0400	1320104	01/02/2011	01/02/2011	370,00	2011	**400,00**	**0,01**	**4,00**
IU	0000050845	0000	01	ARMARIO COM 2 PORTAS FORNECEDOR MARFI CO	0500	1320105	07/02/2011	07/02/2011	697,00	2011	**800,00**	**0,25**	**200,00**
IU	0000050846	0000	01	REFILADORA GRANDE FORMATO 30222 A6 FORNE	0500	1320105	14/02/2011	14/02/2011	1128,00	2011	**1.200,00**	**0,25**	**300,00**
IU	0000050847	0000	01	MESA PARA REFEITORIO COM 8 CADEIRAS FORN	0500	1320105	21/02/2011	21/02/2011	720,58	2011	**800,00**	**0,25**	**200,00**
IU	0000050848	0000	01	MESA PARA REFEITORIO COM 8 CADEIRAS FORN	0500	1320105	21/02/2011	21/02/2011	720,58	2011	**800,00**	**0,25**	**200,00**
IU	0000050849	0000	01	MESA PARA REFEITORIO COM 8 CADEIRAS FORN	0500	1320105	21/02/2011	21/02/2011	720,58	2011	**800,00**	**0,25**	**200,00**
IU	0000050850	0000	01	MESA PARA REFEITORIO COM 8 CADEIRAS FORN	0500	1320105	21/02/2011	21/02/2011	720,58	2011	**800,00**	**0,25**	**200,00**
IU	0000050851	0000	01	MESA PARA REFEITORIO COM 8 CADEIRAS FORN	0500	1320105	21/02/2011	21/02/2011	720,58	2011	**800,00**	**0,25**	**200,00**
IU	0000050852	0000	01	MESA PARA REFEITORIO COM 8 CADEIRAS FORN	0500	1320105	21/02/2011	21/02/2011	720,58	2011	**800,00**	**0,25**	**200,00**
IU	0000050853	0000	01	MESA PARA REFEITORIO COM 8 CADEIRAS FORN	0500	1320105	21/02/2011	21/02/2011	720,59	2011	**800,00**	**0,25**	**200,00**
IU	0000050854	0000	01	MESA PARA REFEITORIO COM 8 CADEIRAS FORN	0500	1320105	21/02/2011	21/02/2011	720,59	2011	**800,00**	**0,25**	**200,00**
IU	0000050855	0000	01	MESA PARA REFEITORIO COM 8 CADEIRAS FORN	0500	1320105	21/02/2011	21/02/2011	720,59	2011	**800,00**	**0,25**	**200,00**
IU	0000050856	0000	01	MESA PARA REFEITORIO COM 8 CADEIRAS FORN	0500	1320105	21/02/2011	21/02/2011	720,59	2011	**800,00**	**0,25**	**200,00**
IU	0000050857	0000	01	MESA PARA REFEITORIO COM 8 CADEIRAS FORN	0500	1320105	21/02/2011	21/02/2011	720,59	2011	**800,00**	**0,25**	**200,00**
IU	0000050858	0000	01	MESA PARA REFEITORIO COM 8 CADEIRAS FORN	0500	1320105	21/02/2011	21/02/2011	720,59	2011	**800,00**	**0,25**	**200,00**
IU	0000050859	0000	01	MESA PARA REFEITORIO COM 8 CADEIRAS FORN	0500	1320105	21/02/2011	21/02/2011	720,59	2011	**800,00**	**0,25**	**200,00**
IU	0000050860	0000	01	MESA PARA REFEITORIO COM 8 CADEIRAS FORN	0500	1320105	21/02/2011	21/02/2011	720,59	2011	**800,00**	**0,25**	**200,00**
IU	0000050861	0000	01	MESA PARA REFEITORIO COM 8 CADEIRAS FORN	0500	1320105	21/02/2011	21/02/2011	720,59	2011	**800,00**	**0,25**	**200,00**
IU	0000050862	0000	01	MESA PARA REFEITORIO COM 8 CADEIRAS FORN	0500	1320105	21/02/2011	21/02/2011	720,59	2011	**800,00**	**0,25**	**200,00**
IU	0000050863	0000	01	MESA PARA REFEITORIO COM 8 CADEIRAS FORN	0500	1320105	21/02/2011	21/02/2011	720,59	2011	**800,00**	**0,25**	**200,00**
IU	0000050864	0000	01	MESA PARA REFEITORIO COM 8 CADEIRAS FORN	0500	1320105	21/02/2011	21/02/2011	720,59	2011	**800,00**	**0,25**	**200,00**
IU	0000050865	0000	01	MESA PARA REFEITORIO COM 8 CADEIRAS FORN	0500	1320105	21/02/2011	21/02/2011	720,59	2011	**800,00**	**0,25**	**200,00**
IU	0000050866	0000	01	MESA PARA REFEITORIO COM 8 CADEIRAS FORN	0500	1320105	21/02/2011	21/02/2011	720,59	2011	**800,00**	**0,25**	**200,00**
IU	0000050867	0000	01	MESA PARA REFEITORIO COM 8 CADEIRAS FORN	0500	1320105	21/02/2011	21/02/2011	720,59	2011	**800,00**	**0,25**	**200,00**
IU	0000050868	0000	01	MESA PARA REFEITORIO COM 8 CADEIRAS FORN	0500	1320105	21/02/2011	21/02/2011	720,59	2011	**800,00**	**0,25**	**200,00**
IU	0000050869	0000	01	MESA PARA REFEITORIO COM 8 CADEIRAS FORN	0500	1320105	21/02/2011	21/02/2011	720,59	2011	**800,00**	**0,25**	**200,00**
IU	0000050870	0000	01	MESA PARA REFEITORIO COM 8 CADEIRAS FORN	0500	1320105	21/02/2011	21/02/2011	720,59	2011	**800,00**	**0,25**	**200,00**
IU	0000050871	0000	01	MESA PARA REFEITORIO COM 8 CADEIRAS FORN	0500	1320105	21/02/2011	21/02/2011	720,59	2011	**800,00**	**0,25**	**200,00**
IU	0000050872	0000	01	MESA PARA REFEITORIO COM 8 CADEIRAS FORN	0500	1320105	21/02/2011	21/02/2011	720,59	2011	**800,00**	**0,25**	**200,00**
IU	0000050873	0000	01	MESA PARA REFEITORIO COM 8 CADEIRAS FORN	0500	1320105	21/02/2011	21/02/2011	720,59	2011	**800,00**	**0,25**	**200,00**
IU	0000050874	0000	01	MESA PARA REFEITORIO COM 8 CADEIRAS FORN	0500	1320105	21/02/2011	21/02/2011	720,59	2011	**800,00**	**0,25**	**200,00**
IU	0000050875	0000	01	MESA PARA REFEITORIO COM 8 CADEIRAS FORN	0500	1320105	21/02/2011	21/02/2011	720,59	2011	**800,00**	**0,25**	**200,00**
IU	0000050876	0000	01	MESA PARA REFEITORIO COM 8 CADEIRAS FORN	0500	1320105	21/02/2011	21/02/2011	720,59	2011	**800,00**	**0,25**	**200,00**
IU	0000050877	0000	01	MESA PARA REFEITORIO COM 8 CADEIRAS FORN	0500	1320105	21/02/2011	21/02/2011	720,59	2011	**800,00**	**0,25**	**200,00**
IU	0000050878	0000	01	MESA PARA REFEITORIO COM 8 CADEIRAS FORN	0500	1320105	21/02/2011	21/02/2011	720,59	2011	**800,00**	**0,25**	**200,00**
IU	0000050879	0000	01	MESA PARA REFEITORIO COM 8 CADEIRAS FORN	0500	1320105	21/02/2011	21/02/2011	720,59	2011	**800,00**	**0,25**	**200,00**
IU	0000050880	0000	01	MESA PARA REFEITORIO COM 8 CADEIRAS FORN	0500	1320105	21/02/2011	21/02/2011	720,59	2011	**800,00**	**0,25**	**200,00**
IU	0000050881	0000	01	MESA 0,80 X 0,80M COM 4 CADEIRAS FORNECE	0500	1320105	21/02/2011	21/02/2011	600,00	2011	**700,00**	**0,25**	**175,00**
IU	0000050882	0000	01	MESA 0,80 X 0,80M COM 4 CADEIRAS FORNECE	0500	1320105	21/02/2011	21/02/2011	600,00	2011	**700,00**	**0,25**	**175,00**
IU	0000050883	0000	01	MESA 0,80 X 0,80M COM 4 CADEIRAS FORNECE	0500	1320105	21/02/2011	21/02/2011	600,00	2011	**700,00**	**0,25**	**175,00**
IU	0000050884	0000	01	MESA 0,80 X 0,80M COM 4 CADEIRAS FORNECE	0500	1320105	21/02/2011	21/02/2011	600,00	2011	**700,00**	**0,25**	**175,00**
IU	0000050885	0000	01	MESA 0,80 X 0,80M COM 4 CADEIRAS FORNECE	0500	1320105	21/02/2011	21/02/2011	600,00	2011	**700,00**	**0,25**	**175,00**
IU	0000050886	0000	01	MESA 0,80 X 0,80M COM 4 CADEIRAS FORNECE	0500	1320105	21/02/2011	21/02/2011	600,00	2011	**700,00**	**0,25**	**175,00**
IU	0000050887	0000	01	MESA 0,80 X 0,80M COM 4 CADEIRAS FORNECE	0500	1320105	21/02/2011	21/02/2011	600,00	2011	**700,00**	**0,25**	**175,00**
IU	0000050888	0000	01	MESA 0,80 X 0,80M COM 4 CADEIRAS FORNECE	0500	1320105	21/02/2011	21/02/2011	600,00	2011	**700,00**	**0,25**	**175,00**
IU	0000050889	0000	01	MESA 0,80 X 0,80M COM 4 CADEIRAS FORNECE	0500	1320105	21/02/2011	21/02/2011	600,00	2011	**700,00**	**0,25**	**175,00**
IU	0000050890	0000	01	MESA 0,80 X 0,80M COM 4 CADEIRAS FORNECE	0500	1320105	21/02/2011	21/02/2011	600,00	2011	**700,00**	**0,25**	**175,00**
IU	0000050891	0000	01	MESA 0,80 X 0,80M COM 4 CADEIRAS FORNECE	0500	1320105	21/02/2011	21/02/2011	600,00	2011	**700,00**	**0,25**	**175,00**
IU	0000050892	0000	01	MESA 0,80 X 0,80M COM 4 CADEIRAS FORNECE	0500	1320105	21/02/2011	21/02/2011	600,00	2011	**700,00**	**0,25**	**175,00**
IU	0000050893	0000	01	MESA 0,80 X 0,80M COM 4 CADEIRAS FORNECE	0500	1320105	21/02/2011	21/02/2011	600,00	2011	**700,00**	**0,25**	**175,00**
IU	0000050894	0000	01	MESA 0,80 X 0,80M COM 4 CADEIRAS FORNECE	0500	1320105	21/02/2011	21/02/2011	600,00	2011	**700,00**	**0,25**	**175,00**
IU	0000050895	0000	01	MESA 0,80 X 0,80M COM 4 CADEIRAS FORNECE	0500	1320105	21/02/2011	21/02/2011	600,00	2011	**700,00**	**0,25**	**175,00**

Este documento é cópia do original, assinado digitalmente por CARLOS ALBERTO MACHADO LEITE ZOCOVIERA e Tribunal de Justica do Estado de Sao Paulo, protocolado em 29/07/2022 às 00:58 , sob o número WMJ22412974330
Para conferir o original, acesse o site https://esaj.tjsp.jus.br/pastadigital/pg/abrirConferenciaDocumento.do, informe o processo 1111746-12.2021.8.26.0100 e código D7FB379.

CONSTRUTORA COESA
RELATORIO DE INVENTARIO
Dt.Ref: 31/10/2021

Filia	Cod Base Be	Codigo Ite	Tipo Ativ	Descr. Sint.	Grup	Conta	Dt.Aquisica	Dt In Depre	Val Orig M1	ANO REFERÊNCIA	VALOR DE REPOSIÇÃO	FATOR DEPRECIAÇÃO	VALOR DE MERCADO
IU	0000050896	0000	01	PLATAFORMA DE COMUNICACAO CONTENDO 1 PLA	0700	1320107	01/02/2011	01/02/2011	13959,48	2011	15.400,00	0,25	3.850,00
HW	0000050897	0000	01	BEBEDOURO DE PRESSAO 220W FORNECEDOR GAB	0500	1320105	03/02/2011	03/02/2011	380,00	2011	400,00	0,25	100,00
HW	0000050898	0000	01	BEBEDOURO DE PRESSAO 220W FORNECEDOR GAB	0500	1320105	03/02/2011	03/02/2011	380,00	2011	400,00	0,25	100,00
HW	0000050899	0000	01	BEBEDOURO PRESSAO INOX 220 FORNECEDOR CE	0500	1320105	07/02/2011	07/02/2011	820,00	2011	900,00	0,25	225,00
HW	0000050900	0000	01	ROUPEIROS COM 8 PORTAS FORNECEDOR GABRIE	0500	1320105	14/02/2011	14/02/2011	350,00	2011	400,00	0,25	100,00
HW	0000050901	0000	01	ROUPEIROS COM 8 PORTAS FORNECEDOR GABRIE	0500	1320105	14/02/2011	14/02/2011	350,00	2011	400,00	0,25	100,00
HW	0000050902	0000	01	ROUPEIROS COM 8 PORTAS FORNECEDOR GABRIE	0500	1320105	14/02/2011	14/02/2011	350,00	2011	400,00	0,25	100,00
HW	0000050903	0000	01	ROUPEIROS COM 8 PORTAS FORNECEDOR GABRIE	0500	1320105	14/02/2011	14/02/2011	350,00	2011	400,00	0,25	100,00
HW	0000050904	0000	01	ROUPEIROS COM 8 PORTAS FORNECEDOR GABRIE	0500	1320105	14/02/2011	14/02/2011	350,00	2011	400,00	0,25	100,00
HW	0000050905	0000	01	ROUPEIROS COM 8 PORTAS FORNECEDOR GABRIE	0500	1320105	14/02/2011	14/02/2011	350,00	2011	400,00	0,25	100,00
HW	0000050906	0000	01	ROUPEIROS COM 8 PORTAS FORNECEDOR GABRIE	0500	1320105	14/02/2011	14/02/2011	350,00	2011	400,00	0,25	100,00
HW	0000050907	0000	01	ROUPEIROS COM 8 PORTAS FORNECEDOR GABRIE	0500	1320105	14/02/2011	14/02/2011	350,00	2011	400,00	0,25	100,00
HW	0000050908	0000	01	ROUPEIROS COM 8 PORTAS FORNECEDOR GABRIE	0500	1320105	14/02/2011	14/02/2011	350,00	2011	400,00	0,25	100,00
HW	0000050909	0000	01	CONDICIONAR SPRINGER MINIMAX 2000 MCC125	0500	1320105	10/02/2011	10/02/2011	1120,00	2011	1.200,00	0,25	300,00
HW	0000050910	0000	01	ROUPEIROS COM 8 PORTAS FORNECEDOR GABRIE	0500	1320105	16/02/2011	16/02/2011	350,00	2011	400,00	0,25	100,00
HW	0000050911	0000	01	ROUPEIROS COM 8 PORTAS FORNECEDOR GABRIE	0500	1320105	16/02/2011	16/02/2011	350,00	2011	400,00	0,25	100,00
HW	0000050912	0000	01	ROUPEIROS COM 8 PORTAS FORNECEDOR GABRIE	0500	1320105	16/02/2011	16/02/2011	350,00	2011	400,00	0,25	100,00
HW	0000050913	0000	01	ROUPEIROS COM 8 PORTAS FORNECEDOR GABRIE	0500	1320105	16/02/2011	16/02/2011	350,00	2011	400,00	0,25	100,00
HW	0000050914	0000	01	ROUPEIROS COM 8 PORTAS FORNECEDOR GABRIE	0500	1320105	16/02/2011	16/02/2011	350,00	2011	400,00	0,25	100,00
HW	0000050915	0000	01	ROUPEIROS COM 8 PORTAS FORNECEDOR GABRIE	0500	1320105	16/02/2011	16/02/2011	350,00	2011	400,00	0,25	100,00
HW	0000050916	0000	01	ROUPEIROS COM 8 PORTAS FORNECEDOR GABRIE	0500	1320105	16/02/2011	16/02/2011	350,00	2011	400,00	0,25	100,00
HW	0000050917	0000	01	ROUPEIROS COM 8 PORTAS FORNECEDOR GABRIE	0500	1320105	16/02/2011	16/02/2011	350,00	2011	400,00	0,25	100,00
HW	0000050918	0000	01	ROUPEIROS COM 8 PORTAS FORNECEDOR GABRIE	0500	1320105	16/02/2011	16/02/2011	350,00	2011	400,00	0,25	100,00
HW	0000050919	0000	01	CONDICIONAR SPRINGER DUO 7500 BTU 220V F	0500	1320105	11/02/2011	11/02/2011	718,00	2011	800,00	0,25	200,00
HW	0000050920	0000	01	ROUPEIROS COM 8 PORTAS FORNECEDOR GABRIE	0500	1320105	17/02/2011	17/02/2011	350,00	2011	400,00	0,25	100,00
HW	0000050921	0000	01	ROUPEIROS COM 8 PORTAS FORNECEDOR GABRIE	0500	1320105	17/02/2011	17/02/2011	350,00	2011	400,00	0,25	100,00
HW	0000050922	0000	01	ROUPEIROS COM 8 PORTAS FORNECEDOR GABRIE	0500	1320105	17/02/2011	17/02/2011	350,00	2011	400,00	0,25	100,00
HW	0000050923	0000	01	ROUPEIROS COM 8 PORTAS FORNECEDOR GABRIE	0500	1320105	17/02/2011	17/02/2011	350,00	2011	400,00	0,25	100,00
HW	0000050924	0000	01	ROUPEIROS COM 8 PORTAS FORNECEDOR GABRIE	0500	1320105	17/02/2011	17/02/2011	350,00	2011	400,00	0,25	100,00
HW	0000050925	0000	01	ROUPEIROS COM 8 PORTAS FORNECEDOR GABRIE	0500	1320105	17/02/2011	17/02/2011	350,00	2011	400,00	0,25	100,00
HW	0000050926	0000	01	ROUPEIROS COM 8 PORTAS FORNECEDOR GABRIE	0500	1320105	17/02/2011	17/02/2011	350,00	2011	400,00	0,25	100,00
02	0000050931	0000	01	MICROCOMPUTADOR DELL OPTIPLEX 380 SER	0400	1320104	04/02/2011	04/02/2011	1482,15	2011	1.600,00	0,01	16,00
02	0000050932	0000	01	MICROCOMPUTADOR DELL OPTIPLEX 380 SER	0400	1320104	04/02/2011	04/02/2011	1482,15	2011	1.600,00	0,01	16,00
02	0000050933	0000	01	MICROCOMPUTADOR DELL OPTIPLEX 380 SER	0400	1320104	04/02/2011	04/02/2011	1482,15	2011	1.600,00	0,01	16,00
02	0000050934	0000	01	MICROCOMPUTADOR DELL OPTIPLEX 380 SER	0400	1320104	04/02/2011	04/02/2011	1482,15	2011	1.600,00	0,01	16,00
I7	0000050940	0000	01	MICROCOMPUTADOR DELL OPTIPLEX 380 SER	0400	1320104	04/02/2011	04/02/2011	1469,13	2011	1.600,00	0,01	16,00
I7	0000050941	0000	01	MICROCOMPUTADOR DELL OPTIPLEX 380 SER	0400	1320104	04/02/2011	04/02/2011	1469,12	2011	1.600,00	0,01	16,00
IJ	0000050942	0000	01	MICROCOMPUTADOR DELL OPTIPLEX 380 SER	0400	1320104	01/02/2011	01/02/2011	1469,19	2011	1.600,00	0,01	16,00
IJ	0000050943	0000	01	MICROCOMPUTADOR DELL OPTIPLEX 380 SER	0400	1320104	01/02/2011	01/02/2011	1469,19	2011	1.600,00	0,01	16,00
IJ	0000050944	0000	01	MICROCOMPUTADOR DELL OPTIPLEX 380 SER	0400	1320104	01/02/2011	01/02/2011	1469,18	2011	1.600,00	0,01	16,00
IJ	0000050945	0000	01	MICROCOMPUTADOR DELL OPTIPLEX 380 SER	0400	1320104	01/02/2011	01/02/2011	1469,18	2011	1.600,00	0,01	16,00
I7	0000050946	0000	01	NOTEBOOK DELL MODELO LATITUDE E5410 SER	0400	1320104	01/02/2011	01/02/2011	2378,08	2011	2.600,00	0,01	26,00
I7	0000050947	0000	01	NOTEBOOK DELL MODELO LATITUDE E5410 SER	0400	1320104	01/02/2011	01/02/2011	2378,08	2011	2.600,00	0,01	26,00
I7	0000050948	0000	01	NOTEBOOK DELL MODELO LATITUDE E5410 SER	0400	1320104	01/02/2011	01/02/2011	2378,08	2011	2.600,00	0,01	26,00
I7	0000050949	0000	01	NOTEBOOK DELL MODELO LATITUDE E5410 SER	0400	1320104	04/02/2011	04/02/2011	2378,00	2011	2.600,00	0,01	26,00
I7	0000050950	0000	01	NOTEBOOK DELL MODELO LATITUDE E5410 SER	0400	1320104	04/02/2011	04/02/2011	2378,00	2011	2.600,00	0,01	26,00
I7	0000050951	0000	01	NOTEBOOK DELL MODELO LATITUDE E5410 SER	0400	1320104	04/02/2011	04/02/2011	2378,00	2011	2.600,00	0,01	26,00
I7	0000050952	0001	01	NOTEBOOK DELL MODELO LATITUDE E5410 SER	0400	1320104	04/02/2011	04/02/2011	2378,00	2011	2.600,00	0,01	26,00
I7	0000050953	0000	01	NOTEBOOK DELL MODELO LATITUDE E5410 SER	0400	1320104	04/02/2011	04/02/2011	2378,00	2011	2.600,00	0,01	26,00
I7	0000050954	0001	01	NOTEBOOK DELL MODELO LATITUDE E5410 SER	0400	1320104	04/02/2011	04/02/2011	2378,00	2011	2.600,00	0,01	26,00
20	0000050955	0000	01	NOTEBOOK DELL MODELO LATITUDE E5410 SER	0400	1320104	04/02/2011	04/02/2011	2378,00	2011	2.600,00	0,01	26,00
I7	0000050956	0000	01	NOTEBOOK DELL MODELO LATITUDE E5410 SER	0400	1320104	04/02/2011	04/02/2011	2378,01	2011	2.600,00	0,01	26,00
J3	0000050958	0000	01	NOTEBOOK DELL MODELO LATITUDE E4310 SER	0400	1320104	01/02/2011	01/02/2011	3998,67	2011	4.400,00	0,01	44,00
I7	0000050959	0000	01	NOTEBOOK DELL MODELO LATITUDE E4310 SER	0400	1320104	01/02/2011	01/02/2011	3998,67	2011	4.400,00	0,01	44,00
IU	0000050960	0000	01	MICROCOMPUTADOR DELL OPTIPLEX 380 SER	0400	1320104	02/02/2011	02/02/2011	1469,07	2011	1.600,00	0,01	16,00
IU	0000050961	0000	01	MICROCOMPUTADOR DELL OPTIPLEX 380 SER	0400	1320104	02/02/2011	02/02/2011	1469,07	2011	1.600,00	0,01	16,00
IU	0000050962	0000	01	MICROCOMPUTADOR DELL OPTIPLEX 380 SER	0400	1320104	02/02/2011	02/02/2011	1469,06	2011	1.600,00	0,01	16,00
IU	0000050963	0000	01	MICROCOMPUTADOR DELL OPTIPLEX 380 SER	0400	1320104	02/02/2011	02/02/2011	1469,06	2011	1.600,00	0,01	16,00
IU	0000050964	0000	01	MICROCOMPUTADOR DELL OPTIPLEX 380 SER	0400	1320104	02/02/2011	02/02/2011	1469,06	2011	1.600,00	0,01	16,00
IU	0000050965	0000	01	MICROCOMPUTADOR DELL OPTIPLEX 380 SER	0400	1320104	02/02/2011	02/02/2011	1469,07	2011	1.600,00	0,01	16,00
I7	0000050966	0000	01	MICROCOMPUTADOR DELL OPTIPLEX 380 SER	0400	1320104	01/02/2011	01/02/2011	1469,17	2011	1.600,00	0,01	16,00
04	0000050967	0000	01	NOTEBOOK DELL MODELO LATITUDE E4310 SER	0400	1320104	08/02/2011	08/02/2011	3651,64	2011	4.000,00	0,01	40,00
I7	0000050976	0000	01	NOTEBOOK DELL MODELO LATITUDE E4310 SER	0400	1320104	11/02/2011	11/02/2011	4007,39	2011	4.400,00	0,01	44,00
CV	0000050977	0000	01	NOTEBOOK DELL MODELO LATITUDE E4310 SER	0400	1320104	11/02/2011	11/02/2011	4007,72	2011	4.400,00	0,01	44,00
I7	0000050978	0000	01	NOTEBOOK DELL MODELO LATITUDE E4310 SER	0400	1320104	11/02/2011	11/02/2011	4007,71	2011	4.400,00	0,01	44,00
I7	0000050979	0000	01	NOTEBOOK DELL MODELO LATITUDE E4310 SER	0400	1320104	11/02/2011	11/02/2011	4007,71	2011	4.400,00	0,01	44,00
I7	0000050980	0000	01	NOTEBOOK DELL MODELO LATITUDE E4310 SER	0400	1320104	11/02/2011	11/02/2011	4007,71	2011	4.400,00	0,01	44,00
I7	0000050981	0000	01	NOTEBOOK DELL MODELO LATITUDE E4310 SER	0400	1320104	11/02/2011	11/02/2011	3651,62	2011	4.000,00	0,01	40,00

Este documento é cópia do original, assinado digitalmente por CAROLINA MACHADO LETIZIO VIEIRA e Tribunal de Justiça do Estado de São Paulo, protocolado em 29/07/2022 às 00:58, sob o número WMJ22412974330 .
Para conferir o original, acesse o site https://esaj.tjsp.jus.br/pastadigital/pg/abrirConferenciaDocumento.do, informe o processo 1111746-12.2021.8.26.0100 e código D7FB379.

Filia	Cod Base Be	Codigo Ite	Tipo Ati	Descr. Sint.	Grup	Conta	Dt.Aquisica	Dt In Depre	Val Orig M1	ANO REFERÊNCIA	VALOR DE REPOSIÇÃO	FATOR DEPRECIAÇÃO	VALOR DE MERCADO
I7	0000050983	0000	01	NOTEBOOK DELL MODELO LATITUDE E4310 SER	0400	1320104	15/02/2011	15/02/2011	3651,67	2011	**4.000,00**	**0,01**	**40,00**
I7	0000050984	0000	01	NOTEBOOK DELL MODELO LATITUDE E4310 SER	0400	1320104	15/02/2011	15/02/2011	3651,67	2011	**4.000,00**	**0,01**	**40,00**
I7	0000050985	0000	01	NOTEBOOK DELL MODELO LATITUDE E4310 SER	0400	1320104	15/02/2011	15/02/2011	3651,67	2011	**4.000,00**	**0,01**	**40,00**
I7	0000050986	0000	01	NOTEBOOK DELL MODELO LATITUDE E4310 SER	0400	1320104	15/02/2011	15/02/2011	3651,67	2011	**4.000,00**	**0,01**	**40,00**
I7	0000050987	0000	01	NOTEBOOK DELL MODELO LATITUDE E4310 SER	0400	1320104	15/02/2011	15/02/2011	3651,67	2011	**4.000,00**	**0,01**	**40,00**
I7	0000050988	0000	01	NOTEBOOK DELL MODELO LATITUDE E4310 SER	0400	1320104	15/02/2011	15/02/2011	3651,67	2011	**4.000,00**	**0,01**	**40,00**
I7	0000050989	0000	01	NOTEBOOK DELL MODELO LATITUDE E4310 SER	0400	1320104	15/02/2011	15/02/2011	3651,67	2011	**4.000,00**	**0,01**	**40,00**
I7	0000050990	0000	01	NOTEBOOK DELL MODELO LATITUDE E4310 SER	0400	1320104	15/02/2011	15/02/2011	3651,67	2011	**4.000,00**	**0,01**	**40,00**
I7	0000050991	0000	01	NOTEBOOK DELL MODELO LATITUDE E4310 SER	0400	1320104	15/02/2011	15/02/2011	3651,67	2011	**4.000,00**	**0,01**	**40,00**
I7	0000050992	0000	01	NOTEBOOK DELL MODELO LATITUDE E4310 SER	0400	1320104	15/02/2011	15/02/2011	3651,67	2011	**4.000,00**	**0,01**	**40,00**
I7	0000050993	0000	01	NOTEBOOK DELL MODELO LATITUDE E4310 SER	0400	1320104	15/02/2011	15/02/2011	3651,66	2011	**4.000,00**	**0,01**	**40,00**
I7	0000050994	0000	01	NOTEBOOK DELL MODELO LATITUDE E4310 SER	0400	1320104	15/02/2011	15/02/2011	3651,66	2011	**4.000,00**	**0,01**	**40,00**
I7	0000050995	0000	01	NOTEBOOK DELL MODELO LATITUDE E4310 SER	0400	1320104	15/02/2011	15/02/2011	3651,66	2011	**4.000,00**	**0,01**	**40,00**
I7	0000050996	0000	01	NOTEBOOK DELL MODELO LATITUDE E4310 SER	0400	1320104	15/02/2011	15/02/2011	3651,66	2011	**4.000,00**	**0,01**	**40,00**
I7	0000050997	0000	01	NOTEBOOK DELL MODELO LATITUDE E4310 SER	0400	1320104	15/02/2011	15/02/2011	3651,66	2011	**4.000,00**	**0,01**	**40,00**
I7	0000050998	0000	01	NOTEBOOK DELL MODELO LATITUDE E4310 SER	0400	1320104	15/02/2011	15/02/2011	3651,66	2011	**4.000,00**	**0,01**	**40,00**
I7	0000050999	0000	01	NOTEBOOK DELL MODELO LATITUDE E4310 SER	0400	1320104	15/02/2011	15/02/2011	3651,66	2011	**4.000,00**	**0,01**	**40,00**
I7	0000051000	0000	01	NOTEBOOK DELL MODELO LATITUDE E4310 SER	0400	1320104	15/02/2011	15/02/2011	3651,66	2011	**4.000,00**	**0,01**	**40,00**
I7	0000051001	0000	01	NOTEBOOK DELL MODELO LATITUDE E4310 SER	0400	1320104	15/02/2011	15/02/2011	3651,66	2011	**4.000,00**	**0,01**	**40,00**
I7	0000051002	0000	01	NOTEBOOK DELL MODELO LATITUDE E4310 SER	0400	1320104	15/02/2011	15/02/2011	3651,66	2011	**4.000,00**	**0,01**	**40,00**
I7	0000051003	0000	01	NOTEBOOK DELL MODELO LATITUDE E4310 SER	0400	1320104	15/02/2011	15/02/2011	3651,66	2011	**4.000,00**	**0,01**	**40,00**
I7	0000051004	0000	01	NOTEBOOK DELL MODELO LATITUDE E4310 SER	0400	1320104	15/02/2011	15/02/2011	3651,66	2011	**4.000,00**	**0,01**	**40,00**
I7	0000051005	0000	01	NOTEBOOK DELL MODELO LATITUDE E4310 SER	0400	1320104	15/02/2011	15/02/2011	3651,66	2011	**4.000,00**	**0,01**	**40,00**
I7	0000051006	0000	01	NOTEBOOK DELL MODELO LATITUDE E4310 SER	0400	1320104	15/02/2011	15/02/2011	3651,66	2011	**4.000,00**	**0,01**	**40,00**
I7	0000051007	0000	01	NOTEBOOK DELL MODELO LATITUDE E4310 SER	0400	1320104	15/02/2011	15/02/2011	3651,66	2011	**4.000,00**	**0,01**	**40,00**
I7	0000051008	0000	01	NOTEBOOK DELL MODELO LATITUDE E4310 SER	0400	1320104	15/02/2011	15/02/2011	3651,66	2011	**4.000,00**	**0,01**	**40,00**
I7	0000051009	0000	01	NOTEBOOK DELL MODELO LATITUDE E4310 SER	0400	1320104	15/02/2011	15/02/2011	3651,66	2011	**4.000,00**	**0,01**	**40,00**
I7	0000051010	0000	01	NOTEBOOK DELL MODELO LATITUDE E4310 SER	0400	1320104	15/02/2011	15/02/2011	3651,66	2011	**4.000,00**	**0,01**	**40,00**
I7	0000051011	0000	01	NOTEBOOK DELL MODELO LATITUDE E4310 SER	0400	1320104	15/02/2011	15/02/2011	3651,66	2011	**4.000,00**	**0,01**	**40,00**
I7	0000051012	0000	01	DISCO RIGIDO CRIPTOGRAFADO FIPS DE 250GB	0400	1320104	15/02/2011	15/02/2011	557,56	2011	**600,00**	**0,01**	**6,00**
I7	0000051013	0000	01	DISCO RIGIDO CRIPTOGRAFADO FIPS DE 250GB	0400	1320104	15/02/2011	15/02/2011	557,55	2011	**600,00**	**0,01**	**6,00**
I7	0000051014	0000	01	MICROCOMPUTADOR DELL OPTIPLEX 380 SER	0400	1320104	16/02/2011	16/02/2011	1469,09	2011	**1.600,00**	**0,01**	**16,00**
I7	0000051015	0000	01	IPAD WI-FI 3GB -BRA FORNECEDOR APPLE COM	0400	1320104	01/02/2011	01/02/2011	2049,00	2011	**2.300,00**	**0,01**	**23,00**
I7	0000051018	0000	01	CELULAR SMARTPH9000 GALAXY FORNECEDOR FA	0500	1320105	02/02/2011	02/02/2011	2027,00	2011	**2.200,00**	**0,25**	**550,00**
I7	0000051019	0000	01	CAMERA DIGITAL CANON A3100 FORNECEDOR CA	0500	1320105	10/02/2011	10/02/2011	395,10	2011	**400,00**	**0,25**	**100,00**
I7	0000051020	0000	01	FRAGMENTARODA DE PAPEL 10FLS FORNECEDOR	0500	1320105	10/02/2011	10/02/2011	339,00	2011	**400,00**	**0,25**	**100,00**
I7	0000051021	0000	01	FRAGMENTARODA INTIMUS 50CC3 110V FORNECE	0500	1320105	17/02/2011	17/02/2011	3105,00	2011	**3.400,00**	**0,25**	**850,00**
I7	0000051022	0000	01	REFRIGERADOR 2P FREE CONSUL BR 220 FORNE	0500	1320105	22/02/2011	22/02/2011	1199,00	2011	**1.300,00**	**0,25**	**325,00**
I7	0000051023	0000	01	CELULAR SAMSUNG PRETO FORNECEDOR EXTRA E	0500	1320105	23/02/2011	23/02/2011	662,00	2011	**700,00**	**0,25**	**175,00**
CV	0000051033	0000	01	MARMITEIROS AMPWATT 3500W 220V FORNECEDO	0500	1320105	09/02/2011	09/02/2011	1050,00	2011	**1.200,00**	**0,25**	**300,00**
CV	0000051034	0000	01	MARMITEIROS AMPWATT 3500W 220V FORNECEDO	0500	1320105	09/02/2011	09/02/2011	1050,00	2011	**1.200,00**	**0,25**	**300,00**
CV	0000051035	0000	01	BEBEDOURO ELETRICO DE PRESSAO FORNECEDOR	0500	1320105	23/02/2011	23/02/2011	600,00	2011	**700,00**	**0,25**	**175,00**
CV	0000051036	0000	01	TV LG 26 LCD FORNECEDOR CASA BAHIA COMER	0500	1320105	26/02/2011	26/02/2011	949,00	2011	**1.000,00**	**0,25**	**250,00**
JM	0000051037	0000	01	AVANCO PNEUMATICO BMT51 FORNECEDOR ATLAS	0300	1320103	01/02/2011	01/02/2011	4646,25	2011	**5.100,00**	**0,25**	**1.275,00**
JM	0000051038	0000	01	AVANCO PNEUMATICO BMT51 FORNECEDOR ATLAS	0300	1320103	01/02/2011	01/02/2011	4646,25	2011	**5.100,00**	**0,25**	**1.275,00**
IV	0000051039	0000	01	MEDIDOR DE GAS GASALERTMAX XT FORNECEDOR	0300	1320103	17/02/2011	17/02/2011	2900,00	2011	**3.200,00**	**0,25**	**800,00**
02	0000051040	0000	01	NOTEBOOK SAMSUNG R440 PRETO FORNECEDOR P	0400	1320104	11/02/2011	11/02/2011	1614,05	2011	**1.800,00**	**0,01**	**18,00**
02	0000051042	0000	01	NETWORK STORAGE SYSTEM DE 4 BAIAS NSS200	0400	1320104	01/02/2011	01/02/2011	1360,00	2011	**1.500,00**	**0,01**	**15,00**
20	0000051044	0000	01	MESA OPERADORA DE TELEFONE FORNECEDOR NE	0700	1320107	01/02/2011	01/02/2011	1400,00	2011	**1.500,00**	**0,25**	**375,00**
20	0000051045	0000	01	AR CONDICIONADO SPLIT CARRIER 9.000 BTUS	0500	1320105	10/02/2011	10/02/2011	1600,00	2011	**1.800,00**	**0,25**	**450,00**
IJ	0000051046	0000	01	CONDICIONADOR DE AR SPLIT 7 HW CARRIER F	0500	1320105	03/02/2011	03/02/2011	760,00	2011	**800,00**	**0,25**	**200,00**
IJ	0000051047	0000	01	EVAP SPLIT 7 HW CARRIER FORNECEDOR PARAC	0500	1320105	03/02/2011	03/02/2011	336,00	2011	**400,00**	**0,25**	**100,00**
IJ	0000051048	0000	01	ACJ 21 220V MANUAL SPRINGER FORNECEDOR P	0500	1320105	03/02/2011	03/02/2011	2037,00	2011	**2.200,00**	**0,25**	**550,00**
IJ	0000051049	0000	01	ARQUIVO DE ACO COM 4 GAVETAS PARA PASTA	0500	1320105	10/02/2011	10/02/2011	360,00	2011	**400,00**	**0,25**	**100,00**
IJ	0000051050	0000	01	ARQUIVO DE ACO COM 4 GAVETAS PARA PASTA	0500	1320105	10/02/2011	10/02/2011	360,00	2011	**400,00**	**0,25**	**100,00**
IU	0000051063	0000	01	IMPRESSORA DE CHEQUES BEMATECH FORNECEDO	0400	1320104	29/03/2011	29/03/2011	1050,00	2011	**1.200,00**	**0,01**	**12,00**
HL	0000051064	0000	01	TELEFONE AUDIOCONFERENCIA SOUNDSTATION 2	0700	1320107	14/03/2011	14/03/2011	1200,00	2011	**1.300,00**	**0,25**	**325,00**
06	0000051065	0000	01	POLTRONA PRESIDENCIAL 5001/B CORINO PRET	0500	1320105	02/03/2011	02/03/2011	630,00	2011	**700,00**	**0,25**	**175,00**
06	0000051066	0000	01	POLTRONA PRESIDENCIAL 5001/B CORINO PRET	0500	1320105	02/03/2011	02/03/2011	630,00	2011	**700,00**	**0,25**	**175,00**
06	0000051067	0000	01	POLTRONA INTERLOC 5001/B M. BELO FORNECE	0500	1320105	02/03/2011	02/03/2011	463,00	2011	**500,00**	**0,25**	**125,00**
06	0000051068	0000	01	POLTRONA INTERLOC 5001/B M. BELO FORNECE	0500	1320105	02/03/2011	02/03/2011	463,00	2011	**500,00**	**0,25**	**125,00**
IJ	0000051069	0000	01	ARMARIO ROUPEIRO EM ACO CHAPA COM 4 PORT	0500	1320105	01/03/2011	01/03/2011	354,00	2011	**400,00**	**0,25**	**100,00**
IJ	0000051070	0000	01	ARMARIO ROUPEIRO EM ACO CHAPA COM 4 PORT	0500	1320105	01/03/2011	01/03/2011	354,00	2011	**400,00**	**0,25**	**100,00**
IJ	0000051071	0000	01	ARMARIO ROUPEIRO EM ACO CHAPA COM 4 PORT	0500	1320105	01/03/2011	01/03/2011	354,00	2011	**400,00**	**0,25**	**100,00**
IJ	0000051072	0000	01	ARMARIO ROUPEIRO EM ACO CHAPA COM 4 PORT	0500	1320105	01/03/2011	01/03/2011	354,00	2011	**400,00**	**0,25**	**100,00**
IJ	0000051073	0000	01	ARMARIO ROUPEIRO EM ACO CHAPA COM 4 PORT	0500	1320105	01/03/2011	01/03/2011	354,00	2011	**400,00**	**0,25**	**100,00**
IJ	0000051074	0000	01	ARMARIO ROUPEIRO EM ACO CHAPA COM 4 PORT	0500	1320105	01/03/2011	01/03/2011	354,00	2011	**400,00**	**0,25**	**100,00**
IJ	0000051075	0000	01	ARMARIO ROUPEIRO EM ACO CHAPA COM 4 PORT	0500	1320105	01/03/2011	01/03/2011	354,00	2011	**400,00**	**0,25**	**100,00**

Este documento é cópia do original, assinado digitalmente por CARLOS ALBERTO GONCALVES DE OLIVEIRA e Tribunal de Justica do Estado de Sao Paulo, protocolado em 29/07/2022 às 00:58 , sob o número WMJ22412974330
Para conferir o original, acesse o site https://esaj.tjsp.jus.br/pastadigital/pg/abrirConferenciaDocumento.do, informe o processo 1111746-12.2021.8.26.0100 e código D7FB379.

Filia	Cod Base Be	Codigo Ite	Tipo Ati	Descr. Sint.	Grup	Conta	Dt.Aquisica	Dt In Depre	Val Orig M1	ANO REFERÊNCIA	VALOR DE REPOSIÇÃO	FATOR DEPRECIAÇÃO	VALOR DE MERCADO
IJ	0000051076	0000	01	ARMARIO ROUPEIRO EM ACO CHAPA COM 4 PORT	0500	1320105	01/03/2011	01/03/2011	354,00	2011	**400,00**	**0,25**	**100,00**
IJ	0000051077	0000	01	ARMARIO ROUPEIRO EM ACO CHAPA COM 4 PORT	0500	1320105	01/03/2011	01/03/2011	354,00	2011	**400,00**	**0,25**	**100,00**
IJ	0000051078	0000	01	ARMARIO ROUPEIRO EM ACO CHAPA COM 4 PORT	0500	1320105	01/03/2011	01/03/2011	354,00	2011	**400,00**	**0,25**	**100,00**
IJ	0000051079	0000	01	ARMARIO ROUPEIRO EM ACO CHAPA COM 4 PORT	0500	1320105	01/03/2011	01/03/2011	354,00	2011	**400,00**	**0,25**	**100,00**
IJ	0000051080	0000	01	ARMARIO ROUPEIRO EM ACO CHAPA COM 4 PORT	0500	1320105	01/03/2011	01/03/2011	354,00	2011	**400,00**	**0,25**	**100,00**
IJ	0000051081	0000	01	ARMARIO ROUPEIRO EM ACO CHAPA COM 4 PORT	0500	1320105	01/03/2011	01/03/2011	354,00	2011	**400,00**	**0,25**	**100,00**
IJ	0000051082	0000	01	ARMARIO ROUPEIRO EM ACO CHAPA COM 4 PORT	0500	1320105	01/03/2011	01/03/2011	354,00	2011	**400,00**	**0,25**	**100,00**
IJ	0000051083	0000	01	ARMARIO ROUPEIRO EM ACO CHAPA COM 4 PORT	0500	1320105	01/03/2011	01/03/2011	354,00	2011	**400,00**	**0,25**	**100,00**
IJ	0000051084	0000	01	CAMERA DIGITAL COM CARTAO MEMORIA FORNEC	0500	1320105	01/03/2011	01/03/2011	425,00	2011	**500,00**	**0,25**	**125,00**
20	0000051086	0000	01	AR CONDICIONADO SPLIT 12.000 BTUS 220V F	0500	1320105	24/03/2011	24/03/2011	1880,00	2011	**2.100,00**	**0,25**	**525,00**
20	0000051087	0000	01	AR CONDICIONADO SPLIT 12.000 BTUS 220V F	0500	1320105	24/03/2011	24/03/2011	1880,00	2011	**2.100,00**	**0,25**	**525,00**
HW	0000051090	0000	01	TV LG 21 F56RB FORNECEDOR LOJAS CEM S/A	0500	1320105	05/03/2011	05/03/2011	749,00	2011	**800,00**	**0,25**	**200,00**
CV	0000051096	0000	01	REFRIGERADOR 262L ELECTROLUX RDE30 110V	0500	1320105	03/03/2011	03/03/2011	854,00	2011	**900,00**	**0,25**	**225,00**
CV	0000051097	0000	01	RACK OLIVAR LEXUS COM MESA DE CENTRO PD	0500	1320105	03/03/2011	03/03/2011	379,00	2011	**400,00**	**0,25**	**100,00**
CV	0000051110	0000	01	BEBEDOURO INDUSTRIAL DE 100LT BEGE FORNE	0500	1320105	28/03/2011	28/03/2011	2035,00	2011	**2.200,00**	**0,25**	**550,00**
JZ	0000051116	0000	01	CONDICIONADOR DE AR SPRINDER CARRIER 10.	0500	1320105	01/03/2011	01/03/2011	990,00	2011	**1.100,00**	**0,25**	**275,00**
JZ	0000051117	0000	01	CONDICIONADOR DE AR SPRINDER CARRIER 10.	0500	1320105	01/03/2011	01/03/2011	990,00	2011	**1.100,00**	**0,25**	**275,00**
JZ	0000051118	0000	01	CONDICIONADOR DE AR SPRINDER CARRIER 10.	0500	1320105	01/03/2011	01/03/2011	990,00	2011	**1.100,00**	**0,25**	**275,00**
KL	0000051125	0000	01	CONDICIONADOR DE AR SPRINDER CARRIER 10.	0500	1320105	03/03/2011	03/03/2011	990,00	2011	**1.100,00**	**0,25**	**275,00**
KL	0000051133	0000	01	CONDICIONADOR DE AR 10K 220V QCA105BBB F	0500	1320105	25/03/2011	25/03/2011	990,00	2011	**1.100,00**	**0,25**	**275,00**
KL	0000051134	0000	01	CONDICIONADOR DE AR 10K 220V QCA105BBB F	0500	1320105	25/03/2011	25/03/2011	990,00	2011	**1.100,00**	**0,25**	**275,00**
KL	0000051135	0000	01	CONDICIONADOR DE AR 10K 220V QCA105BBB F	0500	1320105	25/03/2011	25/03/2011	990,00	2011	**1.100,00**	**0,25**	**275,00**
KL	0000051136	0000	01	CONDICIONADOR DE AR 10K 220V QCA105BBB F	0500	1320105	25/03/2011	25/03/2011	990,00	2011	**1.100,00**	**0,25**	**275,00**
KL	0000051137	0000	01	CONDICIONADOR DE AR 10K 220V QCA105BBB F	0500	1320105	25/03/2011	25/03/2011	990,00	2011	**1.100,00**	**0,25**	**275,00**
KL	0000051138	0000	01	CONDICIONADOR DE AR 10K 220V QCA105BBB F	0500	1320105	25/03/2011	25/03/2011	990,00	2011	**1.100,00**	**0,25**	**275,00**
KL	0000051139	0000	01	CONDICIONADOR DE AR 10K 220V QCA105BBB F	0500	1320105	25/03/2011	25/03/2011	990,00	2011	**1.100,00**	**0,25**	**275,00**
KL	0000051140	0000	01	CONDICIONADOR DE AR 10K 220V QCA105BBB F	0500	1320105	25/03/2011	25/03/2011	990,00	2011	**1.100,00**	**0,25**	**275,00**
KL	0000051141	0000	01	CONDICIONADOR DE AR 10K 220V QCA105BBB F	0500	1320105	25/03/2011	25/03/2011	990,00	2011	**1.100,00**	**0,25**	**275,00**
KL	0000051142	0000	01	CONDICIONADOR DE AR 10K 220V QCA105BBB F	0500	1320105	25/03/2011	25/03/2011	990,00	2011	**1.100,00**	**0,25**	**275,00**
KL	0000051143	0000	01	CONDICIONADOR DE AR 10K 220V QCA105BBB F	0500	1320105	25/03/2011	25/03/2011	990,00	2011	**1.100,00**	**0,25**	**275,00**
KL	0000051144	0000	01	CONDICIONADOR DE AR 10K 220V QCA105BBB F	0500	1320105	25/03/2011	25/03/2011	990,00	2011	**1.100,00**	**0,25**	**275,00**
KL	0000051145	0000	01	CONDICIONADOR DE AR 10K 220V QCA105BBB F	0500	1320105	25/03/2011	25/03/2011	990,00	2011	**1.100,00**	**0,25**	**275,00**
KL	0000051146	0000	01	CONDICIONADOR DE AR 10K 220V QCA105BBB F	0500	1320105	25/03/2011	25/03/2011	990,00	2011	**1.100,00**	**0,25**	**275,00**
KL	0000051147	0000	01	CONDICIONADOR DE AR 10K 220V QCA105BBB F	0500	1320105	25/03/2011	25/03/2011	990,00	2011	**1.100,00**	**0,25**	**275,00**
I7	0000051161	0000	01	MICROCOMPUTADOR DELL OPTIPLEX 380 SER	0400	1320104	03/03/2011	03/03/2011	1469,12	2011	**1.600,00**	**0,01**	**16,00**
20	0000051162	0000	01	MICROCOMPUTADOR DELL OPTIPLEX 380 SER	0400	1320104	03/03/2011	03/03/2011	1469,13	2011	**1.600,00**	**0,01**	**16,00**
I7	0000051164	0000	01	MICROCOMPUTADOR DELL OPTIPLEX 780 SER	0400	1320104	04/03/2011	04/03/2011	1968,99	2011	**2.200,00**	**0,01**	**22,00**
I7	0000051167	0000	01	NOTEBOOK DELL MODELO LATITUDE E4310 SER	0400	1320104	01/03/2011	01/03/2011	2737,61	2011	**3.000,00**	**0,01**	**30,00**
I7	0000051168	0000	01	NOTEBOOK DELL MODELO LATITUDE E4310 SE	0400	1320104	16/03/2011	16/03/2011	4007,51	2011	**4.400,00**	**0,01**	**44,00**
I7	0000051169	0000	01	NOTEBOOK DELL MODELO LATITUDE E4200 SER	0400	1320104	12/03/2011	12/03/2011	5654,59	2011	**6.200,00**	**0,01**	**62,00**
02	0000051171	0000	01	NOTEBOOK DELL MODELO LATITUDE E5410 SE	0400	1320104	16/03/2011	16/03/2011	2337,62	2011	**2.600,00**	**0,01**	**26,00**
I7	0000051172	0000	01	NOTEBOOK DELL MODELO LATITUDE E4310 SE	0400	1320104	18/03/2011	18/03/2011	4007,38	2011	**4.400,00**	**0,01**	**44,00**
I7	0000051173	0000	01	HVG-STE ETERNET SNAP THERMOMETER-HVG-STE	0400	1320104	14/03/2011	14/03/2011	1329,33	2011	**1.500,00**	**0,01**	**15,00**
I7	0000051174	0000	01	HVG-STE ETERNET SNAP THERMOMETER-HVG-STE	0400	1320104	14/03/2011	14/03/2011	1329,33	2011	**1.500,00**	**0,01**	**15,00**
J0	0000051175	0000	01	SMARTPHONE I9000 GALAXY S PTO FORNECEDOR	0700	1320107	03/03/2011	03/03/2011	1880,00	2011	**2.100,00**	**0,25**	**525,00**
I7	0000051176	0000	01	GAVETEIRO LATERAL COM 4 GAVETAS FORNECED	0500	1320105	11/03/2011	11/03/2011	722,33	2011	**800,00**	**0,25**	**200,00**
I7	0000051177	0000	01	GAVETEIRO LATERAL COM 4 GAVETAS FORNECED	0500	1320105	11/03/2011	11/03/2011	722,33	2011	**800,00**	**0,25**	**200,00**
I7	0000051178	0000	01	GAVETEIRO LATERAL COM 4 GAVETAS FORNECED	0500	1320105	11/03/2011	11/03/2011	722,33	2011	**800,00**	**0,25**	**200,00**
I7	0000051179	0000	01	GAVETEIRO LATERAL COM 4 GAVETAS FORNECED	0500	1320105	11/03/2011	11/03/2011	722,34	2011	**800,00**	**0,25**	**200,00**
GZ	0000051195	0000	01	NOTEBOOK DELL MODELO LATITUDE E5400 2 D	0400	1320104	01/03/2011	01/03/2011	1779,80	2011	**2.000,00**	**0,01**	**20,00**
IV	0000051198	0000	01	NOBREAK 1200 BIV SMS NET FORNECEDOR ATAC	0400	1320104	13/04/2011	13/04/2011	365,90	2011	**400,00**	**0,01**	**4,00**
J1	0000051202	0000	01	CONDICIONADOR DE AR 10K 220V QCA105BBB F	0500	1320105	20/04/2011	20/04/2011	1027,00	2011	**1.100,00**	**0,25**	**275,00**
J1	0000051203	0000	01	ARMARIO DE ACO COM 2 PORTAS E 3 PRATELEI	0500	1320105	07/04/2011	07/04/2011	715,00	2011	**800,00**	**0,25**	**200,00**
17	0000051204	0000	01	CONDICIONADOR DE AR 2400 HW SMILE 220V-1	0500	1320105	19/04/2011	19/04/2011	1105,00	2011	**1.200,00**	**0,25**	**300,00**
17	0000051205	0000	01	EVAPORIZADOR 2400 HW SMILE 220V-1 FR FOR	0500	1320105	19/04/2011	19/04/2011	595,00	2011	**700,00**	**0,25**	**175,00**
CV	0000051206	0000	01	COLETOR DADOS PORTATIL JOBBY FORNECEDOR	0500	1320105	08/04/2011	08/04/2011	1778,00	2011	**2.000,00**	**0,25**	**500,00**
CV	0000051207	0000	01	COLETOR DADOS PORTATIL JOBBY FORNECEDOR	0500	1320105	08/04/2011	08/04/2011	1778,00	2011	**2.000,00**	**0,25**	**500,00**
CV	0000051208	0000	01	COLETOR DADOS PORTATIL JOBBY FORNECEDOR	0500	1320105	08/04/2011	08/04/2011	1778,00	2011	**2.000,00**	**0,25**	**500,00**
CV	0000051209	0000	01	ARQUIVO OFICIO TELESC 4G LEVE IDEA FORNE	0500	1320105	25/04/2011	25/04/2011	524,00	2011	**600,00**	**0,25**	**150,00**
CV	0000051210	0000	01	ARQUIVO OFICIO TELESC 4G LEVE IDEA FORNE	0500	1320105	25/04/2011	25/04/2011	524,00	2011	**600,00**	**0,25**	**150,00**
CV	0000051211	0000	01	MARTMITEIROS AMPWATT 3500W 220V FORNECED	0500	1320105	26/04/2011	26/04/2011	1050,00	2011	**1.200,00**	**0,25**	**300,00**
HW	0000051212	0000	01	LAVADORA ALTA PRESSAO ATACAMA FORNECEDOR	0500	1320105	01/04/2011	01/04/2011	390,00	2011	**400,00**	**0,25**	**100,00**
HW	0000051213	0000	01	ROCADEIRA ELETRICA FSE60 127V FORNECEDOR	0500	1320105	01/04/2011	01/04/2011	540,00	2011	**600,00**	**0,25**	**150,00**
20	0000051214	0000	01	AR CONDICIONADO SPLIT HIWAL 18.000 CARRI	0500	1320105	01/04/2011	01/04/2011	2625,00	2011	**2.900,00**	**0,25**	**725,00**
20	0000051215	0000	01	AR CONDICIONADO SPLIT HIWAL 18.000 CARRI	0500	1320105	01/04/2011	01/04/2011	2625,00	2011	**2.900,00**	**0,25**	**725,00**
20	0000051226	0000	01	MESA MODELO DELTA EM MADEIRA 25MM DE ESP	0500	1320105	01/04/2011	01/04/2011	732,00	2011	**800,00**	**0,25**	**200,00**
20	0000051227	0000	01	MESA MODELO DELTA EM MADEIRA 25MM DE ESP	0500	1320105	01/04/2011	01/04/2011	732,00	2011	**800,00**	**0,25**	**200,00**
20	0000051228	0000	01	MESA MODELO DELTA EM MADEIRA 25MM DE ESP	0500	1320105	01/04/2011	01/04/2011	732,00	2011	**800,00**	**0,25**	**200,00**

Este documento é cópia do original, assinado digitalmente por CARLOS ALBERTO LETIZIO VIEIRA e Tribunal de Justica do Estado de Sao Paulo, protocolado em 29/07/2022 às 20:58 , sob o número WVM22412974330
Para conferir o original, acesse o site https://esaj.tjsp.jus.br/pastadigital/pg/abrirConferenciaDocumento.do, informe o processo 1111746-12.2021.8.26.0100 e código D7FB379.

CONSTRUTORA COESA
RELATORIO DE INVENTARIO
Dt.Ref: 31/10/2021

Filia	Cod Base Be	Codigo Ite	Tipo Ativ	Descr. Sint.	Grup	Conta	Dt.Aquisica	Dt In Depre	Val Orig M1	ANO REFERÊNCIA	VALOR DE REPOSIÇÃO	FATOR DEPRECIAÇÃO	VALOR DE MERCADO
20	0000051229	0000	01	MESA MODELO DELTA EM MADEIRA 25MM DE ESP	0500	1320105	01/04/2011	01/04/2011	732,00	2011	800,00	0,25	200,00
20	0000051230	0000	01	MESA MODELO DELTA EM MADEIRA 25MM DE ESP	0500	1320105	01/04/2011	01/04/2011	732,00	2011	800,00	0,25	200,00
20	0000051231	0000	01	MESA MODELO DELTA EM MADEIRA 25MM DE ESP	0500	1320105	01/04/2011	01/04/2011	732,00	2011	800,00	0,25	200,00
20	0000051232	0000	01	MESA MODELO DELTA EM MADEIRA 25MM DE ESP	0500	1320105	01/04/2011	01/04/2011	732,00	2011	800,00	0,25	200,00
20	0000051233	0000	01	MESA MODELO DELTA EM MADEIRA 25MM DE ESP	0500	1320105	01/04/2011	01/04/2011	732,00	2011	800,00	0,25	200,00
20	0000051234	0000	01	MESA MODELO DELTA EM MADEIRA 25MM DE ESP	0500	1320105	01/04/2011	01/04/2011	732,00	2011	800,00	0,25	200,00
20	0000051235	0000	01	MESA MODELO DELTA EM MADEIRA 25MM DE ESP	0500	1320105	01/04/2011	01/04/2011	732,00	2011	800,00	0,25	200,00
20	0000051236	0000	01	MESA MODELO DELTA EM MADEIRA 25MM DE ESP	0500	1320105	01/04/2011	01/04/2011	732,00	2011	800,00	0,25	200,00
20	0000051237	0000	01	MESA MODELO DELTA EM MADEIRA 25MM DE ESP	0500	1320105	01/04/2011	01/04/2011	732,00	2011	800,00	0,25	200,00
20	0000051238	0000	01	MESA MODELO DELTA EM MADEIRA 25MM DE ESP	0500	1320105	01/04/2011	01/04/2011	732,00	2011	800,00	0,25	200,00
20	0000051239	0000	01	MESA MODELO DELTA EM MADEIRA 25MM DE ESP	0500	1320105	01/04/2011	01/04/2011	732,00	2011	800,00	0,25	200,00
20	0000051240	0000	01	MESA MODELO DELTA EM MADEIRA 25MM DE ESP	0500	1320105	01/04/2011	01/04/2011	732,00	2011	800,00	0,25	200,00
20	0000051241	0000	01	MESA MODELO DELTA EM MADEIRA 25MM DE ESP	0500	1320105	01/04/2011	01/04/2011	732,00	2011	800,00	0,25	200,00
20	0000051242	0000	01	MESA MODELO DELTA EM MADEIRA 25MM DE ESP	0500	1320105	01/04/2011	01/04/2011	732,00	2011	800,00	0,25	200,00
20	0000051243	0000	01	MESA MODELO DELTA 25MM DE ESPESURA ME: 1	0500	1320105	01/04/2011	01/04/2011	962,00	2011	1.100,00	0,25	275,00
20	0000051244	0000	01	MESA MODELO DELTA 25MM DE ESPESURA ME: 1	0500	1320105	01/04/2011	01/04/2011	962,00	2011	1.100,00	0,25	275,00
20	0000051245	0000	01	MESA MODELO DELTA 25MM DE ESPESURA ME: 1	0500	1320105	01/04/2011	01/04/2011	962,00	2011	1.100,00	0,25	275,00
20	0000051246	0000	01	MESA MODELO DELTA 25MM DE ESPESURA ME: 1	0500	1320105	01/04/2011	01/04/2011	962,00	2011	1.100,00	0,25	275,00
20	0000051247	0000	01	MESA MODELO DELTA 25MM DE ESPESURA ME: 1	0500	1320105	01/04/2011	01/04/2011	962,00	2011	1.100,00	0,25	275,00
20	0000051248	0000	01	MESA MODELO DELTA 25MM DE ESPESURA ME: 1	0500	1320105	01/04/2011	01/04/2011	962,00	2011	1.100,00	0,25	275,00
20	0000051249	0000	01	MESA REUNIAO REDONDA ME: 1,00 X 0,74 25M	0500	1320105	01/04/2011	01/04/2011	772,00	2011	800,00	0,25	200,00
20	0000051250	0000	01	MESA REUNIAO REDONDA ME: 1,00 X 0,74 25M	0500	1320105	01/04/2011	01/04/2011	772,00	2011	800,00	0,25	200,00
02	0000051253	0000	01	POLTRONA OPERACIONA EXECUTIVA FORNECEDOR	0500	1320105	01/04/2011	01/04/2011	330,00	2011	400,00	0,25	100,00
02	0000051254	0000	01	POLTRONA OPERACIONA EXECUTIVA FORNECEDOR	0500	1320105	01/04/2011	01/04/2011	330,00	2011	400,00	0,25	100,00
02	0000051255	0000	01	POLTRONA OPERACIONA EXECUTIVA FORNECEDOR	0500	1320105	01/04/2011	01/04/2011	330,00	2011	400,00	0,25	100,00
02	0000051256	0000	01	POLTRONA OPERACIONA EXECUTIVA FORNECEDOR	0500	1320105	01/04/2011	01/04/2011	330,00	2011	400,00	0,25	100,00
02	0000051257	0000	01	POLTRONA OPERACIONA EXECUTIVA FORNECEDOR	0500	1320105	01/04/2011	01/04/2011	330,00	2011	400,00	0,25	100,00
02	0000051258	0000	01	POLTRONA OPERACIONA EXECUTIVA FORNECEDOR	0500	1320105	01/04/2011	01/04/2011	330,00	2011	400,00	0,25	100,00
02	0000051259	0000	01	POLTRONA OPERACIONA EXECUTIVA FORNECEDOR	0500	1320105	01/04/2011	01/04/2011	330,00	2011	400,00	0,25	100,00
02	0000051260	0000	01	POLTRONA OPERACIONA EXECUTIVA FORNECEDOR	0500	1320105	01/04/2011	01/04/2011	330,00	2011	400,00	0,25	100,00
02	0000051261	0000	01	POLTRONA OPERACIONA EXECUTIVA FORNECEDOR	0500	1320105	01/04/2011	01/04/2011	330,00	2011	400,00	0,25	100,00
02	0000051262	0000	01	POLTRONA OPERACIONA EXECUTIVA FORNECEDOR	0500	1320105	01/04/2011	01/04/2011	330,00	2011	400,00	0,25	100,00
02	0000051263	0000	01	POLTRONA OPERACIONA EXECUTIVA FORNECEDOR	0500	1320105	01/04/2011	01/04/2011	330,00	2011	400,00	0,25	100,00
02	0000051264	0000	01	POLTRONA OPERACIONA EXECUTIVA FORNECEDOR	0500	1320105	01/04/2011	01/04/2011	330,00	2011	400,00	0,25	100,00
02	0000051265	0000	01	POLTRONA OPERACIONA EXECUTIVA FORNECEDOR	0500	1320105	01/04/2011	01/04/2011	330,00	2011	400,00	0,25	100,00
02	0000051266	0000	01	POLTRONA OPERACIONA EXECUTIVA FORNECEDOR	0500	1320105	01/04/2011	01/04/2011	330,00	2011	400,00	0,25	100,00
02	0000051267	0000	01	POLTRONA OPERACIONA EXECUTIVA FORNECEDOR	0500	1320105	01/04/2011	01/04/2011	330,00	2011	400,00	0,25	100,00
02	0000051268	0000	01	POLTRONA OPERACIONA EXECUTIVA FORNECEDOR	0500	1320105	01/04/2011	01/04/2011	330,00	2011	400,00	0,25	100,00
02	0000051269	0000	01	POLTRONA OPERACIONA EXECUTIVA FORNECEDOR	0500	1320105	01/04/2011	01/04/2011	330,00	2011	400,00	0,25	100,00
02	0000051270	0000	01	POLTRONA OPERACIONA EXECUTIVA FORNECEDOR	0500	1320105	01/04/2011	01/04/2011	330,00	2011	400,00	0,25	100,00
02	0000051271	0000	01	POLTRONA OPERACIONA EXECUTIVA FORNECEDOR	0500	1320105	01/04/2011	01/04/2011	330,00	2011	400,00	0,25	100,00
02	0000051272	0000	01	POLTRONA OPERACIONA EXECUTIVA FORNECEDOR	0500	1320105	01/04/2011	01/04/2011	330,00	2011	400,00	0,25	100,00
02	0000051273	0000	01	POLTRONA OPERACIONA EXECUTIVA FORNECEDOR	0500	1320105	01/04/2011	01/04/2011	330,00	2011	400,00	0,25	100,00
02	0000051274	0000	01	POLTRONA OPERACIONA EXECUTIVA FORNECEDOR	0500	1320105	01/04/2011	01/04/2011	330,00	2011	400,00	0,25	100,00
02	0000051275	0000	01	POLTRONA OPERACIONA EXECUTIVA FORNECEDOR	0500	1320105	01/04/2011	01/04/2011	330,00	2011	400,00	0,25	100,00
02	0000051276	0000	01	POLTRONA OPERACIONA EXECUTIVA FORNECEDOR	0500	1320105	01/04/2011	01/04/2011	330,00	2011	400,00	0,25	100,00
02	0000051277	0000	01	POLTRONA OPERACIONA EXECUTIVA FORNECEDOR	0500	1320105	01/04/2011	01/04/2011	330,00	2011	400,00	0,25	100,00
20	0000051279	0000	01	MESA MODELO DELTA EM MADEIRA 25MM DE ESP	0500	1320105	01/04/2011	01/04/2011	819,00	2011	900,00	0,25	225,00
20	0000051280	0000	01	MESA MODELO DELTA EM MADEIRA 25MM DE ESP	0500	1320105	01/04/2011	01/04/2011	819,00	2011	900,00	0,25	225,00
20	0000051281	0000	01	MESA MODELO DELTA EM MADEIRA 25MM DE ESP	0500	1320105	01/04/2011	01/04/2011	819,00	2011	900,00	0,25	225,00
20	0000051282	0000	01	MESA MODELO DELTA EM MADEIRA 25MM DE ESP	0500	1320105	01/04/2011	01/04/2011	819,00	2011	900,00	0,25	225,00
20	0000051283	0000	01	MESA MODELO DELTA EM MADEIRA 25MM DE ESP	0500	1320105	01/04/2011	01/04/2011	819,00	2011	900,00	0,25	225,00
20	0000051284	0000	01	MESA MODELO DELTA EM MADEIRA 25MM DE ESP	0500	1320105	01/04/2011	01/04/2011	819,00	2011	900,00	0,25	225,00
20	0000051285	0000	01	MESA MODELO DELTA EM MADEIRA 25MM DE ESP	0500	1320105	01/04/2011	01/04/2011	819,00	2011	900,00	0,25	225,00
20	0000051286	0000	01	MESA MODELO DELTA EM MADEIRA 25MM DE ESP	0500	1320105	01/04/2011	01/04/2011	819,00	2011	900,00	0,25	225,00
20	0000051287	0000	01	MESA MODELO DELTA EM MADEIRA 25MM DE ESP	0500	1320105	01/04/2011	01/04/2011	819,00	2011	900,00	0,25	225,00
20	0000051288	0000	01	GAVETEIRO COM 2 GAVETAS FORNECEDOR AMAZO	0500	1320105	01/04/2011	01/04/2011	418,00	2011	500,00	0,25	125,00
20	0000051289	0000	01	GAVETEIRO COM 2 GAVETAS FORNECEDOR AMAZO	0500	1320105	01/04/2011	01/04/2011	418,00	2011	500,00	0,25	125,00
20	0000051290	0000	01	GAVETEIRO COM 2 GAVETAS FORNECEDOR AMAZO	0500	1320105	01/04/2011	01/04/2011	418,00	2011	500,00	0,25	125,00
20	0000051291	0000	01	GAVETEIRO COM 2 GAVETAS FORNECEDOR AMAZO	0500	1320105	01/04/2011	01/04/2011	418,00	2011	500,00	0,25	125,00
20	0000051292	0000	01	GAVETEIRO COM 2 GAVETAS FORNECEDOR AMAZO	0500	1320105	01/04/2011	01/04/2011	418,00	2011	500,00	0,25	125,00
20	0000051293	0000	01	GAVETEIRO COM 2 GAVETAS FORNECEDOR AMAZO	0500	1320105	01/04/2011	01/04/2011	418,00	2011	500,00	0,25	125,00
20	0000051294	0000	01	GAVETEIRO COM 2 GAVETAS FORNECEDOR AMAZO	0500	1320105	01/04/2011	01/04/2011	418,00	2011	500,00	0,25	125,00
20	0000051295	0000	01	GAVETEIRO COM 2 GAVETAS FORNECEDOR AMAZO	0500	1320105	01/04/2011	01/04/2011	418,00	2011	500,00	0,25	125,00
20	0000051296	0000	01	GAVETEIRO COM 2 GAVETAS FORNECEDOR AMAZO	0500	1320105	01/04/2011	01/04/2011	418,00	2011	500,00	0,25	125,00
02	0000051297	0000	01	POLTRONA OPERACIONA EXECUTIVA FORNECEDOR	0500	1320105	01/04/2011	01/04/2011	370,00	2011	400,00	0,25	100,00
02	0000051298	0000	01	POLTRONA OPERACIONA EXECUTIVA FORNECEDOR	0500	1320105	01/04/2011	01/04/2011	370,00	2011	400,00	0,25	100,00
02	0000051299	0000	01	POLTRONA OPERACIONA EXECUTIVA FORNECEDOR	0500	1320105	01/04/2011	01/04/2011	370,00	2011	400,00	0,25	100,00

Este documento é cópia do original, assinado digitalmente por CAROLINA MACHADO LETIZIO VIEIRA e Tribunal de Justiça do Estado de São Paulo, protocolado em 29/07/2022 às 00:58, sob o número WMJ22412974330 .
Para conferir o original, acesse o site https://esaj.tjsp.jus.br/pastadigital/pg/abrirConferenciaDocumento.do, informe o processo 1111746-12.2021.8.26.0100 e código D7FB379.

CONSTRUTORA COESA
RELATORIO DE INVENTARIO
Dt.Ref: 31/10/2021

Filia	Cod Base Be	Codigo Ite	Tipo Ati	Descr. Sint.	Grup	Conta	Dt.Aquisica	Dt In Depre	Val Orig M1	ANO REFERÊNCIA	**VALOR DE REPOSIÇÃO**	**FATOR DEPRECIAÇÃO**	**VALOR DE MERCADO**
02	0000051300	0000	01	POLTRONA OPERACIONA EXECUTIVA FORNECEDOR	0500	1320105	01/04/2011	01/04/2011	370,00	2011	**400,00**	**0,25**	**100,00**
02	0000051301	0000	01	POLTRONA OPERACIONA EXECUTIVA FORNECEDOR	0500	1320105	01/04/2011	01/04/2011	370,00	2011	**400,00**	**0,25**	**100,00**
02	0000051302	0000	01	POLTRONA OPERACIONA EXECUTIVA FORNECEDOR	0500	1320105	01/04/2011	01/04/2011	370,00	2011	**400,00**	**0,25**	**100,00**
02	0000051303	0000	01	POLTRONA OPERACIONA EXECUTIVA FORNECEDOR	0500	1320105	01/04/2011	01/04/2011	370,00	2011	**400,00**	**0,25**	**100,00**
20	0000051306	0000	01	ARMARIO BALCAO 0,80 X 0,50 X 0,74 FORNEC	0500	1320105	01/04/2011	01/04/2011	480,00	2011	**500,00**	**0,25**	**125,00**
20	0000051307	0000	01	ARMARIO BALCAO 0,80 X 0,50 X 0,74 FORNEC	0500	1320105	01/04/2011	01/04/2011	480,00	2011	**500,00**	**0,25**	**125,00**
KY	0000051308	0000	01	ARMARIO ALTO FORNECEDOR AMAZON OFFICE NF	0500	1320105	01/04/2011	01/04/2011	686,00	2011	**800,00**	**0,25**	**200,00**
20	0000051320	0000	01	ARMARIO ALTO FORNECEDOR AMAZON OFFICE NF	0500	1320105	01/04/2011	01/04/2011	686,00	2011	**800,00**	**0,25**	**200,00**
20	0000051321	0000	01	ARMARIO MEDIO 0,90 X 0,40 X 1,00 FORNECE	0500	1320105	01/04/2011	01/04/2011	585,00	2011	**600,00**	**0,25**	**150,00**
20	0000051322	0000	01	ARMARIO MEDIO 0,90 X 0,40 X 1,00 FORNECE	0500	1320105	01/04/2011	01/04/2011	585,00	2011	**600,00**	**0,25**	**150,00**
20	0000051323	0000	01	ARMARIO MEDIO 0,90 X 0,40 X 1,00 FORNECE	0500	1320105	01/04/2011	01/04/2011	585,00	2011	**600,00**	**0,25**	**150,00**
20	0000051324	0000	01	ARMARIO MEDIO 0,90 X 0,40 X 1,00 FORNECE	0500	1320105	01/04/2011	01/04/2011	585,00	2011	**600,00**	**0,25**	**150,00**
20	0000051325	0000	01	ARMARIO MEDIO 0,90 X 0,40 X 1,00 FORNECE	0500	1320105	01/04/2011	01/04/2011	585,00	2011	**600,00**	**0,25**	**150,00**
20	0000051326	0000	01	ARMARIO MEDIO 0,90 X 0,40 X 1,00 FORNECE	0500	1320105	01/04/2011	01/04/2011	585,00	2011	**600,00**	**0,25**	**150,00**
20	0000051327	0000	01	ARMARIO MEDIO 0,90 X 0,40 X 1,00 FORNECE	0500	1320105	01/04/2011	01/04/2011	585,00	2011	**600,00**	**0,25**	**150,00**
20	0000051328	0000	01	ARMARIO MEDIO 0,90 X 0,40 X 1,00 FORNECE	0500	1320105	01/04/2011	01/04/2011	585,00	2011	**600,00**	**0,25**	**150,00**
20	0000051329	0000	01	ARMARIO MEDIO 0,90 X 0,40 X 1,00 FORNECE	0500	1320105	01/04/2011	01/04/2011	585,00	2011	**600,00**	**0,25**	**150,00**
20	0000051330	0000	01	ARMARIO MEDIO 0,90 X 0,40 X 1,00 FORNECE	0500	1320105	01/04/2011	01/04/2011	585,00	2011	**600,00**	**0,25**	**150,00**
20	0000051331	0000	01	ARMARIO MEDIO 0,90 X 0,40 X 1,00 FORNECE	0500	1320105	01/04/2011	01/04/2011	585,00	2011	**600,00**	**0,25**	**150,00**
20	0000051332	0000	01	ARMARIO MEDIO 0,90 X 0,40 X 1,00 FORNECE	0500	1320105	01/04/2011	01/04/2011	585,00	2011	**600,00**	**0,25**	**150,00**
20	0000051333	0000	01	ARMARIO MEDIO 0,90 X 0,40 X 1,00 FORNECE	0500	1320105	01/04/2011	01/04/2011	585,00	2011	**600,00**	**0,25**	**150,00**
20	0000051334	0000	01	ARMARIO MEDIO 0,90 X 0,40 X 1,00 FORNECE	0500	1320105	01/04/2011	01/04/2011	585,00	2011	**600,00**	**0,25**	**150,00**
20	0000051335	0000	01	ARMARIO MEDIO 0,90 X 0,40 X 1,00 FORNECE	0500	1320105	01/04/2011	01/04/2011	585,00	2011	**600,00**	**0,25**	**150,00**
20	0000051336	0000	01	ARMARIO MEDIO 0,90 X 0,40 X 1,00 FORNECE	0500	1320105	01/04/2011	01/04/2011	585,00	2011	**600,00**	**0,25**	**150,00**
20	0000051337	0000	01	ARMARIO MEDIO 0,90 X 0,40 X 1,00 FORNECE	0500	1320105	01/04/2011	01/04/2011	585,00	2011	**600,00**	**0,25**	**150,00**
20	0000051338	0000	01	ARMARIO MEDIO 0,90 X 0,40 X 1,00 FORNECE	0500	1320105	01/04/2011	01/04/2011	585,00	2011	**600,00**	**0,25**	**150,00**
IU	0000051339	0000	01	APARELHO PARA COLETA DE DADOS PRINTPOINT	0400	1320104	12/04/2011	12/04/2011	3000,00	2011	**3.300,00**	**0,01**	**33,00**
IU	0000051340	0000	01	APARELHO PARA COLETA DE DADOS PRINTPOINT	0400	1320104	12/04/2011	12/04/2011	3000,00	2011	**3.300,00**	**0,01**	**33,00**
IU	0000051341	0000	01	APARELHO PARA COLETA DE DADOS PRINTPOINT	0400	1320104	12/04/2011	12/04/2011	3000,00	2011	**3.300,00**	**0,01**	**33,00**
IU	0000051342	0000	01	APARELHO PARA COLETA DE DADOS PRINTPOINT	0400	1320104	12/04/2011	12/04/2011	3000,00	2011	**3.300,00**	**0,01**	**33,00**
IU	0000051343	0000	01	APARELHO PARA COLETA DE DADOS PRINTPOINT	0400	1320104	12/04/2011	12/04/2011	3000,00	2011	**3.300,00**	**0,01**	**33,00**
IU	0000051344	0000	01	BEBEDOURO PURFI PRESSAO INOX 40L INOX FO	0500	1320105	01/04/2011	01/04/2011	465,00	2011	**500,00**	**0,25**	**125,00**
IU	0000051345	0000	01	BEBEDOURO PURFI PRESSAO INOX 40L INOX FO	0500	1320105	01/04/2011	01/04/2011	465,00	2011	**500,00**	**0,25**	**125,00**
IU	0000051346	0000	01	BEBEDOURO PURFI PRESSAO INOX 40L INOX FO	0500	1320105	01/04/2011	01/04/2011	465,00	2011	**500,00**	**0,25**	**125,00**
IU	0000051347	0000	01	BEBEDOURO PURFI PRESSAO INOX 40L INOX FO	0500	1320105	01/04/2011	01/04/2011	465,00	2011	**500,00**	**0,25**	**125,00**
IU	0000051348	0000	01	BEBEDOURO PURFI PRESSAO INOX 40L INOX FO	0500	1320105	01/04/2011	01/04/2011	465,00	2011	**500,00**	**0,25**	**125,00**
IU	0000051349	0000	01	BEBEDOURO PURFI PRESSAO INOX 40L INOX FO	0500	1320105	01/04/2011	01/04/2011	465,00	2011	**500,00**	**0,25**	**125,00**
IU	0000051350	0000	01	BEBEDOURO PURFI PRESSAO INOX 40L INOX FO	0500	1320105	01/04/2011	01/04/2011	465,00	2011	**500,00**	**0,25**	**125,00**
IU	0000051351	0000	01	BEBEDOURO PURFI PRESSAO INOX 40L INOX FO	0500	1320105	01/04/2011	01/04/2011	465,00	2011	**500,00**	**0,25**	**125,00**
IU	0000051352	0000	01	BEBEDOURO PURFI PRESSAO INOX 40L INOX FO	0500	1320105	01/04/2011	01/04/2011	465,00	2011	**500,00**	**0,25**	**125,00**
IU	0000051353	0000	01	BEBEDOURO PURFI PRESSAO INOX 40L INOX FO	0500	1320105	01/04/2011	01/04/2011	465,00	2011	**500,00**	**0,25**	**125,00**
IU	0000051354	0000	01	MESA DE SINUCA 2,25M X 1,25M COM ACESSOR	0500	1320105	01/04/2011	01/04/2011	1150,00	2011	**1.300,00**	**0,25**	**325,00**
IU	0000051355	0000	01	MESA DE SINUCA 2,25M X 1,25M COM ACESSOR	0500	1320105	01/04/2011	01/04/2011	1150,00	2011	**1.300,00**	**0,25**	**325,00**
IU	0000051356	0000	01	MESA DE PEBOLIM FERROS EMBUTIDOS FORNECE	0500	1320105	01/04/2011	01/04/2011	750,00	2011	**800,00**	**0,25**	**200,00**
IU	0000051357	0000	01	MESA DE PEBOLIM FERROS EMBUTIDOS FORNECE	0500	1320105	01/04/2011	01/04/2011	750,00	2011	**800,00**	**0,25**	**200,00**
IU	0000051358	0000	01	BLACKBARRY CURVE FORNECEDOR NEXTEL TELEC	0700	1320107	01/04/2011	01/04/2011	449,00	2011	**500,00**	**0,25**	**125,00**
IU	0000051359	0000	01	MESA PARA REFEITORIO 8 LUGARES FORNECEDO	0500	1320105	06/04/2011	06/04/2011	720,59	2011	**800,00**	**0,25**	**200,00**
IU	0000051360	0000	01	MESA PARA REFEITORIO 8 LUGARES FORNECEDO	0500	1320105	06/04/2011	06/04/2011	720,59	2011	**800,00**	**0,25**	**200,00**
IU	0000051361	0000	01	MESA PARA REFEITORIO 8 LUGARES FORNECEDO	0500	1320105	06/04/2011	06/04/2011	720,59	2011	**800,00**	**0,25**	**200,00**
IU	0000051362	0000	01	MESA PARA REFEITORIO 8 LUGARES FORNECEDO	0500	1320105	06/04/2011	06/04/2011	720,59	2011	**800,00**	**0,25**	**200,00**
IU	0000051363	0000	01	MESA PARA REFEITORIO 8 LUGARES FORNECEDO	0500	1320105	06/04/2011	06/04/2011	720,59	2011	**800,00**	**0,25**	**200,00**
IU	0000051364	0000	01	MESA PARA REFEITORIO 8 LUGARES FORNECEDO	0500	1320105	06/04/2011	06/04/2011	720,59	2011	**800,00**	**0,25**	**200,00**
IU	0000051365	0000	01	MESA PARA REFEITORIO 8 LUGARES FORNECEDO	0500	1320105	06/04/2011	06/04/2011	720,59	2011	**800,00**	**0,25**	**200,00**
IU	0000051366	0000	01	MESA PARA REFEITORIO 8 LUGARES FORNECEDO	0500	1320105	06/04/2011	06/04/2011	720,59	2011	**800,00**	**0,25**	**200,00**
IU	0000051367	0000	01	MESA PARA REFEITORIO 8 LUGARES FORNECEDO	0500	1320105	06/04/2011	06/04/2011	720,59	2011	**800,00**	**0,25**	**200,00**
IU	0000051368	0000	01	MESA PARA REFEITORIO 8 LUGARES FORNECEDO	0500	1320105	06/04/2011	06/04/2011	720,59	2011	**800,00**	**0,25**	**200,00**
IU	0000051369	0000	01	RADIO EP450 UHF 438-470 MHZ 16 CH 4W FOR	0700	1320107	06/04/2011	06/04/2011	602,25	2011	**700,00**	**0,25**	**175,00**
IU	0000051370	0000	01	RADIO EP450 UHF 438-470 MHZ 16 CH 4W FOR	0700	1320107	06/04/2011	06/04/2011	602,25	2011	**700,00**	**0,25**	**175,00**
IU	0000051371	0000	01	RADIO EP450 UHF 438-470 MHZ 16 CH 4W FOR	0700	1320107	06/04/2011	06/04/2011	602,25	2011	**700,00**	**0,25**	**175,00**
IU	0000051372	0000	01	RADIO EP450 UHF 438-470 MHZ 16 CH 4W FOR	0700	1320107	06/04/2011	06/04/2011	602,25	2011	**700,00**	**0,25**	**175,00**
IU	0000051373	0000	01	RADIO EP450 UHF 438-470 MHZ 16 CH 4W FOR	0700	1320107	06/04/2011	06/04/2011	602,25	2011	**700,00**	**0,25**	**175,00**
IU	0000051374	0000	01	RADIO EP450 UHF 438-470 MHZ 16 CH 4W FOR	0700	1320107	06/04/2011	06/04/2011	602,25	2011	**700,00**	**0,25**	**175,00**
IU	0000051375	0000	01	RADIO EP450 UHF 438-470 MHZ 16 CH 4W FOR	0700	1320107	06/04/2011	06/04/2011	602,25	2011	**700,00**	**0,25**	**175,00**
IU	0000051376	0000	01	RADIO EP450 UHF 438-470 MHZ 16 CH 4W FOR	0700	1320107	06/04/2011	06/04/2011	602,25	2011	**700,00**	**0,25**	**175,00**
GZ	0000051377	0000	01	CPU DUAL CORE 2 0GHZ 1GB RAM HD160 FORNE	0400	1320104	01/04/2011	01/04/2011	947,81	2011	**1.000,00**	**0,01**	**10,00**
GZ	0000051379	0000	01	PRATELEIRA MADEIRA COM 5 DIVISORIAS FORN	0500	1320105	01/04/2011	01/04/2011	338,25	2011	**400,00**	**0,25**	**100,00**
GZ	0000051380	0000	01	ESTACAO TOTAL TOPCON FORNECEDOR PIER PET	0300	1320103	01/04/2011	01/04/2011	15738,33	2011	**17.300,00**	**0,25**	**4.325,00**
GZ	0000051381	0000	01	MARTELO ROMPEDOR PNEUMATICO TEX11 FORNEC	0300	1320103	01/04/2011	01/04/2011	980,01	2011	**1.100,00**	**0,25**	**275,00**

Este documento é cópia do original, assinado digitalmente por CAROLINA MACHADO LETIZIO VIEIRA e Tribunal de Justiça do Estado de São Paulo, protocolado em 29/07/2022 às 00:58, sob o número WMJ22412974330.
Para conferir o original, acesse o site https://esaj.tjsp.jus.br/pastadigital/pg/abrirConferenciaDocumento.do, informe o processo 1111746-12.2021.8.26.0100 e código D7FB379.

Filia	Cod Base Be	Codigo Ite	Tipo Ati	Descr. Sint.	Grup	Conta	Dt.Aquisica	Dt In Depre	Val Orig M1	ANO REFERÊNCIA	VALOR DE REPOSIÇÃO	FATOR DEPRECIAÇÃO	VALOR DE MERCADO
GZ	0000051382	0000	01	MARTELO ROMPEDOR PNEUMATICO TEX11 FORNEC	0300	1320103	01/04/2011	01/04/2011	1003,34	2011	1.100,00	0,25	275,00
GZ	0000051383	0000	01	MARTELO ROMPEDOR PNEUMATICO TEX11 FORNEC	0300	1320103	01/04/2011	01/04/2011	1120,01	2011	1.200,00	0,25	300,00
GZ	0000051384	0000	01	PC DELL OPTPLEX 360 DESKTOP COMPLETO FOR	0400	1320104	01/04/2011	01/04/2011	1176,10	2011	1.300,00	0,01	13,00
GZ	0000051385	0000	01	CONDICIONADOR DE AR SPLIT 12000 BTUS 220	0500	1320105	01/04/2011	01/04/2011	868,72	2011	1.000,00	0,25	250,00
GZ	0000051386	0000	01	CONDICIONADOR DE AR SPLIT 12000 BTUS 220	0500	1320105	01/04/2011	01/04/2011	868,72	2011	1.000,00	0,25	250,00
GZ	0000051387	0000	01	CONDICIONADOR DE AR SPLIT 12000 BTUS 220	0500	1320105	01/04/2011	01/04/2011	1006,45	2011	1.100,00	0,25	275,00
GZ	0000051388	0000	01	CONDICIONADOR DE AR SPLIT 12000 BTUS 220	0500	1320105	01/04/2011	01/04/2011	1006,45	2011	1.100,00	0,25	275,00
GZ	0000051389	0000	01	CONDICIONADOR DE AR SPLIT 12000 BTUS 220	0500	1320105	01/04/2011	01/04/2011	1006,45	2011	1.100,00	0,25	275,00
GZ	0000051390	0000	01	CONDICIONADOR DE AR SPLIT 12000 BTUS 220	0500	1320105	01/04/2011	01/04/2011	1006,45	2011	1.100,00	0,25	275,00
GZ	0000051391	0000	01	CONDICIONADOR DE AR SPLIT 18000 BTUS 220	0500	1320105	01/04/2011	01/04/2011	1393,50	2011	1.500,00	0,25	375,00
GZ	0000051392	0000	01	MICROCOMPUTADOR CORE 2 DUO 2 2/2 4 GHZ 2	0400	1320104	01/04/2011	01/04/2011	1322,72	2011	1.500,00	0,01	15,00
GZ	0000051393	0000	01	MICROCOMPUTADOR CORE 2 DUO 2 2/2 4 GHZ 2	0400	1320104	01/04/2011	01/04/2011	1453,72	2011	1.600,00	0,01	16,00
GZ	0000051394	0000	01	TIRFOR CAP 1600 KGS BERGSTEEL COM ALAVAN	0300	1320103	01/04/2011	01/04/2011	1050,01	2011	1.200,00	0,25	300,00
GZ	0000051395	0000	01	ESMERILHADEIRA HILTI DAG 125SE 5 FORNECE	0300	1320103	01/04/2011	01/04/2011	440,00	2011	500,00	0,25	125,00
GZ	0000051396	0000	01	TIRFOR CAP 3200 KGS COM 20 CM FORNECEDOR	0300	1320103	01/04/2011	01/04/2011	1240,89	2011	1.400,00	0,25	350,00
GZ	0000051397	0000	01	TELA PROJECAO COM TRIPE 1 8X1 8M 3M FORN	0400	1320104	01/04/2011	01/04/2011	1915,13	2011	2.100,00	0,01	21,00
GZ	0000051398	0000	01	GUINCHO ALAVANCA 3 2T X 10M FORNECEDOR P	0300	1320103	01/04/2011	01/04/2011	1346,55	2011	1.500,00	0,25	375,00
GZ	0000051400	0000	01	CONTAINER PARA ALOJAMENTO METALICO AG 60	0500	1320105	01/04/2011	01/04/2011	12739,96	2011	14.000,00	0,25	3.500,00
GZ	0000051401	0000	01	CONTANIER AG 6000 STANDART ACOPLADO 6 00	0500	1320105	01/04/2011	01/04/2011	24735,38	2011	27.200,00	0,25	6.800,00
GZ	0000051402	0000	01	CONTANIER METAL HABIT MOD 6000 BASICO FO	0500	1320105	01/04/2011	01/04/2011	10932,15	2011	12.000,00	0,25	3.000,00
GZ	0000051403	0000	01	CONTANIER METAL HABIT MOD 6000 BASICO FO	0500	1320105	01/04/2011	01/04/2011	10932,15	2011	12.000,00	0,25	3.000,00
GZ	0000051404	0000	01	CONTANIER METAL HABIT MOD 6000 BASICO FO	0500	1320105	01/04/2011	01/04/2011	9900,76	2011	10.900,00	0,25	2.725,00
GZ	0000051405	0000	01	CONTANIER METAL HABIT MOD 6000 BASICO FO	0500	1320105	01/04/2011	01/04/2011	9900,76	2011	10.900,00	0,25	2.725,00
GZ	0000051406	0000	01	CONTANIER METALICO MODELO EB13/1 CH GUAR	0500	1320105	01/04/2011	01/04/2011	8086,80	2011	8.900,00	0,25	2.225,00
I7	0000051422	0000	01	MICROCOMPUTADOR DELL OPTIPLEX 380 SER	0400	1320104	05/04/2011	05/04/2011	1469,09	2011	1.600,00	0,01	16,00
I7	0000051425	0000	01	MICROCOMPUTADOR DELL OPTIPLEX 780 SER	0400	1320104	05/04/2011	05/04/2011	1968,61	2011	2.200,00	0,01	22,00
I7	0000051426	0000	01	MICROCOMPUTADOR DELL OPTIPLEX 780 SER	0400	1320104	05/04/2011	05/04/2011	1968,61	2011	2.200,00	0,01	22,00
I7	0000051427	0000	01	MICROCOMPUTADOR DELL OPTIPLEX 780 SER	0400	1320104	01/04/2011	01/04/2011	1968,62	2011	2.200,00	0,01	22,00
I7	0000051428	0000	01	NOTEBOOK DELL MODELO LATITUDE E4310 SE	0400	1320104	01/04/2011	01/04/2011	4008,34	2011	4.400,00	0,01	44,00
KY	0000051429	0000	01	NOTEBOOK DELL MODELO LATITUDE E5410 SE	0400	1320104	01/04/2011	01/04/2011	2336,97	2011	2.600,00	0,01	26,00
20	0000051430	0000	01	NOTEBOOK DELL MODELO LATITUDE E5410 SE	0400	1320104	04/04/2011	04/04/2011	2310,61	2011	2.500,00	0,01	25,00
I7	0000051431	0000	01	NOTEBOOK DELL MODELO LATITUDE E5410 SE	0400	1320104	11/04/2011	11/04/2011	2206,52	2011	2.400,00	0,01	24,00
I7	0000051432	0000	01	NOTEBOOK DELL MODELO LATITUDE E5410 SE	0400	1320104	11/04/2011	11/04/2011	2206,52	2011	2.400,00	0,01	24,00
I7	0000051433	0000	01	NOTEBOOK DELL MODELO LATITUDE E5410 SE	0400	1320104	11/04/2011	11/04/2011	2538,97	2011	2.800,00	0,01	28,00
I7	0000051434	0000	01	NOTEBOOK DELL MODELO LATITUDE E4310 SE	0400	1320104	01/04/2011	01/04/2011	4007,54	2011	4.400,00	0,01	44,00
I7	0000051435	0000	01	NOTEBOOK DELL MODELO LATITUDE E4310 SE	0400	1320104	11/04/2011	11/04/2011	3499,23	2011	3.800,00	0,01	38,00
I7	0000051436	0000	01	NOTEBOOK DELL MODELO LATITUDE E5410 SE	0400	1320104	01/04/2011	01/04/2011	2737,77	2011	3.000,00	0,01	30,00
I7	0000051437	0000	01	SUPORTE PARA MONITOR LCD FLAT PANEL FOR	0400	1320104	08/04/2011	08/04/2011	764,63	2011	800,00	0,01	8,00
I7	0000051438	0000	01	REPLICADOR DE PORTAS EPORT FORNECEDOR DE	0400	1320104	08/04/2011	08/04/2011	680,34	2011	700,00	0,01	7,00
I7	0000051439	0000	01	MONITOR DE 17 POLEGADAS DELL E170S FLAT	0400	1320104	06/04/2011	06/04/2011	521,34	2011	600,00	0,01	6,00
I7	0000051440	0000	01	MONITOR DE 17 POLEGADAS DELL E170S FLAT	0400	1320104	06/04/2011	06/04/2011	521,34	2011	600,00	0,01	6,00
I7	0000051441	0000	01	DISCO RIGIDO CRIPTOGRAFADO FIPS DE 250GB	0400	1320104	08/04/2011	08/04/2011	557,54	2011	600,00	0,01	6,00
I7	0000051442	0000	01	PROJETOR DELL DLP M109S FORNECEDOR DELL	0400	1320104	13/04/2011	13/04/2011	1331,08	2011	1.500,00	0,01	15,00
I7	0000051443	0000	01	PROJETOR DELL DLP M109S FORNECEDOR DELL	0400	1320104	13/04/2011	13/04/2011	1331,09	2011	1.500,00	0,01	15,00
I7	0000051444	0000	01	MONITOR DE 17 POLEGADAS DELL E170S FLAT	0400	1320104	06/04/2011	06/04/2011	521,33	2011	600,00	0,01	6,00
I7	0000051446	0000	01	BATERIA PARA NOTEBOOK DELL D420 - 14V F	0400	1320104	12/04/2011	12/04/2011	399,00	2011	400,00	0,01	4,00
I7	0000051448	0000	01	CADEIRA LINHA ZEUS ALTA COM BRACOS FIXOS	0500	1320105	06/04/2011	06/04/2011	1510,43	2011	1.700,00	0,25	425,00
I7	0000051449	0000	01	SMARTPHONE MOTOROLA ATRIX COM MOTOBLUR O	0700	1320107	29/04/2011	29/04/2011	1999,00	2011	2.200,00	0,25	550,00
I7	0000051455	0000	01	NOTEBOOK DELL MODELO LATITUDE E4310 SE	0400	1320104	01/05/2011	01/05/2011	3498,79	2011	3.800,00	0,01	38,00
I7	0000051456	0000	01	SUPORTE PARA MONITOR LCD FLAT PANEL FOR	0400	1320104	01/05/2011	01/05/2011	764,63	2011	800,00	0,01	8,00
I7	0000051457	0000	01	SUPORTE PARA MONITOR LCD FLAT PANEL FOR	0400	1320104	01/05/2011	01/05/2011	764,63	2011	800,00	0,01	8,00
I7	0000051458	0000	01	REPLICADOR DE PORTAS EPORT FORNECEDOR DE	0400	1320104	01/05/2011	01/05/2011	680,35	2011	700,00	0,01	7,00
I7	0000051459	0000	01	REPLICADOR DE PORTAS EPORT FORNECEDOR DE	0400	1320104	01/05/2011	01/05/2011	680,35	2011	700,00	0,01	7,00
I7	0000051460	0000	01	NOTEBOOK DELL MODELO LATITUDE E4310 SER	0400	1320104	01/05/2011	01/05/2011	3499,23	2011	3.800,00	0,01	38,00
I7	0000051461	0000	01	MICROCOMPUTADOR DELL OPTIPLEX 780 SERIE	0400	1320104	01/05/2011	01/05/2011	2294,05	2011	2.500,00	0,01	25,00
I7	0000051465	0000	01	MICROCOMPUTADOR DELL OPTIPLEX 780 SERIE	0400	1320104	01/05/2011	01/05/2011	2294,37	2011	2.500,00	0,01	25,00
I7	0000051469	0000	01	NOTEBOOK DELL MODELO LATITUDE E4310 SER	0400	1320104	03/05/2011	03/05/2011	3497,85	2011	3.800,00	0,01	38,00
I7	0000051470	0000	01	NOTEBOOK DELL MODELO LATITUDE E4310 SER	0400	1320104	03/05/2011	03/05/2011	3497,85	2011	3.800,00	0,01	38,00
IJ	0000051472	0000	01	MICROCOMPUTADOR DELL OPTIPLEX 380 SERIE	0400	1320104	01/05/2011	01/05/2011	1469,11	2011	1.600,00	0,01	16,00
IJ	0000051473	0000	01	MICROCOMPUTADOR DELL OPTIPLEX 380 SERIE	0400	1320104	01/05/2011	01/05/2011	1469,11	2011	1.600,00	0,01	16,00
IJ	0000051474	0000	01	MICROCOMPUTADOR DELL OPTIPLEX 380 SERIE	0400	1320104	01/05/2011	01/05/2011	1469,11	2011	1.600,00	0,01	16,00
IJ	0000051475	0000	01	MICROCOMPUTADOR DELL OPTIPLEX 380 SERIE	0400	1320104	01/05/2011	01/05/2011	1469,10	2011	1.600,00	0,01	16,00
IJ	0000051476	0000	01	MICROCOMPUTADOR DELL OPTIPLEX 380 SERIE	0400	1320104	01/05/2011	01/05/2011	1469,10	2011	1.600,00	0,01	16,00
IJ	0000051477	0000	01	MICROCOMPUTADOR DELL OPTIPLEX 380 SERIE	0400	1320104	01/05/2011	01/05/2011	1469,10	2011	1.600,00	0,01	16,00
I7	0000051478	0000	01	NOTEBOOK DELL MODELO LATITUDE E4310 SER	0400	1320104	01/05/2011	01/05/2011	3498,46	2011	3.800,00	0,01	38,00
I7	0000051479	0000	01	NOTEBOOK DELL MODELO LATITUDE E4310 SER	0400	1320104	01/05/2011	01/05/2011	3498,33	2011	3.800,00	0,01	38,00
I7	0000051480	0000	01	NOTEBOOK DELL MODELO LATITUDE E4310 SER	0400	1320104	01/05/2011	01/05/2011	3499,23	2011	3.800,00	0,01	38,00
I7	0000051481	0000	01	NOTEBOOK DELL MODELO LATITUDE E4310 SER	0400	1320104	01/05/2011	01/05/2011	3498,34	2011	3.800,00	0,01	38,00

Este documento é cópia do original, assinado digitalmente por CARLOS ALBERTO LEITE OLIVEIRA e Tribunal de Justica do Estado de Sao Paulo, protocolado em 29/07/2022 às 00:58 , sob o número WMJ22412974330
Para conferir o original, acesse o site https://esaj.tjsp.jus.br/pastadigital/pg/abrirConferenciaDocumento.do, informe o processo 1111746-12.2021.8.26.0100 e código D7FB379.

CONSTRUTORA COESA
RELATORIO DE INVENTARIO
Dt.Ref: 31/10/2021

Filia	Cod Base Be	Codigo Ite	Tipo Ativ	Descr. Sint.	Grup	Conta	Dt.Aquisica	Dt In Depre	Val Orig M1	ANO REFERÊNCIA	VALOR DE REPOSIÇÃO	FATOR DEPRECIAÇÃO	VALOR DE MERCADO
20	0000051482	0000	01	NOTEBOOK DELL MODELO LATITUDE E4310 SER	0400	1320104	01/05/2011	01/05/2011	2206,52	2011	2.400,00	0,01	24,00
I7	0000051483	0000	01	NOTEBOOK DELL MODELO LATITUDE E4310 SER	0400	1320104	01/05/2011	01/05/2011	3499,23	2011	3.800,00	0,01	38,00
I7	0000051484	0000	01	NOTEBOOK DELL MODELO LATITUDE E5410 SER	0400	1320104	10/05/2011	10/05/2011	2124,52	2011	2.300,00	0,01	23,00
I7	0000051485	0000	01	SUPORTE PARA MONITOR FORNECEDOR DELL COM	0400	1320104	10/05/2011	10/05/2011	468,07	2011	500,00	0,01	5,00
I7	0000051486	0000	01	MONITOR DE 22 POLEGADAS DELL E2210 WIDES	0400	1320104	10/05/2011	10/05/2011	399,04	2011	400,00	0,01	4,00
I7	0000051487	0000	01	NOTEBOOK DELL MODELO LATITUDE E4310 SER	0400	1320104	13/05/2011	13/05/2011	3510,22	2011	3.900,00	0,01	39,00
I7	0000051488	0000	01	NOTEBOOK DELL MODELO LATITUDE E4310 SER	0400	1320104	16/05/2011	16/05/2011	3509,77	2011	3.900,00	0,01	39,00
I7	0000051489	0000	01	NOTEBOOK DELL MODELO LATITUDE E4310 SER	0400	1320104	16/05/2011	16/05/2011	3509,77	2011	3.900,00	0,01	39,00
I7	0000051490	0000	01	NOTEBOOK DELL MODELO LATITUDE E4310 SER	0400	1320104	16/05/2011	16/05/2011	3509,77	2011	3.900,00	0,01	39,00
I7	0000051491	0000	01	NOTEBOOK DELL MODELO LATITUDE E4310 SER	0400	1320104	16/05/2011	16/05/2011	3509,77	2011	3.900,00	0,01	39,00
I7	0000051492	0000	01	NOTEBOOK DELL MODELO LATITUDE E4310 SER	0400	1320104	16/05/2011	16/05/2011	3509,77	2011	3.900,00	0,01	39,00
I7	0000051493	0000	01	NOTEBOOK DELL MODELO LATITUDE E4310 SER	0400	1320104	16/05/2011	16/05/2011	3509,77	2011	3.900,00	0,01	39,00
I7	0000051494	0000	01	NOTEBOOK DELL MODELO LATITUDE E4310 SER	0400	1320104	16/05/2011	16/05/2011	3509,77	2011	3.900,00	0,01	39,00
I7	0000051495	0000	01	NOTEBOOK DELL MODELO LATITUDE E4310 SER	0400	1320104	16/05/2011	16/05/2011	3509,76	2011	3.900,00	0,01	39,00
I7	0000051496	0000	01	NOTEBOOK DELL MODELO LATITUDE E4310 SER	0400	1320104	16/05/2011	16/05/2011	3509,76	2011	3.900,00	0,01	39,00
I7	0000051497	0000	01	NOTEBOOK DELL MODELO LATITUDE E4310 SER	0400	1320104	16/05/2011	16/05/2011	3509,76	2011	3.900,00	0,01	39,00
20	0000051498	0000	01	MICROCOMPUTADOR DELL OPTIPLEX 380 SERIE	0400	1320104	16/05/2011	16/05/2011	1477,40	2011	1.600,00	0,01	16,00
I7	0000051499	0000	01	REPLICADOR DE PORTAS EPORT FORNECEDOR DE	0400	1320104	23/05/2011	23/05/2011	531,32	2011	600,00	0,01	6,00
I7	0000051500	0000	01	ADAPTADOR DE CORRENTE ALTERNADA PARA CAR	0400	1320104	23/05/2011	23/05/2011	345,53	2011	400,00	0,01	4,00
I7	0000051501	0000	01	SUPORTE PARA MONITOR LCD FLAT PANEL FOR	0400	1320104	19/05/2011	19/05/2011	794,60	2011	900,00	0,01	9,00
I7	0000051502	0000	01	REPLICADOR DE PORTAS EPORT FORNECEDOR DE	0400	1320104	19/05/2011	19/05/2011	650,39	2011	700,00	0,01	7,00
I7	0000051503	0000	01	MONITOR DE 17 POLEGADAS DELL E170S FLAT	0400	1320104	19/05/2011	19/05/2011	522,23	2011	600,00	0,01	6,00
I7	0000051511	0000	01	MICROCOMPUTADOR DELL OPTIPLEX 380 SERIE	0400	1320104	19/05/2011	19/05/2011	1456,21	2011	1.600,00	0,01	16,00
I7	0000051512	0000	01	NOTEBOOK DELL MODELO LATITUDE E4310 SER	0400	1320104	23/05/2011	23/05/2011	3510,22	2011	3.900,00	0,01	39,00
I7	0000051516	0000	01	MULTIFUNCIONAL OFFICEJET 034660 HP FORNE	0400	1320104	25/05/2011	25/05/2011	349,00	2011	400,00	0,01	4,00
I7	0000051518	0000	01	CELULAR DESBLOQUEADO SCREEN DUAL CHIP MO	0500	1320105	05/05/2011	05/05/2011	549,00	2011	600,00	0,25	150,00
I7	0000051519	0000	01	PROJETOR SONY VPL EX 145 FORNECEDOR ABC	0500	1320105	06/05/2011	06/05/2011	2885,00	2011	3.200,00	0,25	800,00
I7	0000051520	0000	01	MESA ANG ESQ 1200X1400 FORNECEDOR BORTOL	0500	1320105	05/05/2011	05/05/2011	722,33	2011	800,00	0,25	200,00
I7	0000051521	0000	01	MESA ANG ESQ 1200X1400 FORNECEDOR BORTOL	0500	1320105	05/05/2011	05/05/2011	722,33	2011	800,00	0,25	200,00
I7	0000051522	0000	01	MESA ANG ESQ 1200X1400 FORNECEDOR BORTOL	0500	1320105	05/05/2011	05/05/2011	722,33	2011	800,00	0,25	200,00
I7	0000051523	0000	01	GAVETEIRO COM 4 GAVETAS FORNECEDOR BORTO	0500	1320105	05/05/2011	05/05/2011	610,64	2011	700,00	0,25	175,00
I7	0000051524	0000	01	GAVETEIRO COM 4 GAVETAS FORNECEDOR BORTO	0500	1320105	05/05/2011	05/05/2011	610,64	2011	700,00	0,25	175,00
I7	0000051525	0000	01	GAVETEIRO COM 4 GAVETAS FORNECEDOR BORTO	0500	1320105	05/05/2011	05/05/2011	610,63	2011	700,00	0,25	175,00
I7	0000051526	0000	01	BANCO REGULAVEL KELSO FORNECEDOR TOK & S	0500	1320105	18/05/2011	18/05/2011	379,00	2011	400,00	0,25	100,00
I7	0000051527	0000	01	BANCO REGULAVEL KELSO FORNECEDOR TOK & S	0500	1320105	18/05/2011	18/05/2011	379,00	2011	400,00	0,25	100,00
I7	0000051528	0000	01	MESA ANG ESQ 1400X1200 FORNECEDOR BORTOL	0500	1320105	23/05/2011	23/05/2011	1130,85	2011	1.200,00	0,25	300,00
I7	0000051529	0000	01	MESA ANG ESQ 1400X1200 FORNECEDOR BORTOL	0500	1320105	23/05/2011	23/05/2011	1130,85	2011	1.200,00	0,25	300,00
I7	0000051530	0000	01	MESA ANG ESQ 1200X1400 FORNECEDOR BORTOL	0500	1320105	23/05/2011	23/05/2011	1130,85	2011	1.200,00	0,25	300,00
I7	0000051531	0000	01	MESA ANG ESQ 1200X1400 FORNECEDOR BORTOL	0500	1320105	23/05/2011	23/05/2011	1130,85	2011	1.200,00	0,25	300,00
I7	0000051532	0000	01	MESA ANG ESQ 1000X600X730 FORNECEDOR BOR	0500	1320105	23/05/2011	23/05/2011	643,65	2011	700,00	0,25	175,00
I7	0000051533	0000	01	MESA ANG ESQ 1000X600X730 FORNECEDOR BOR	0500	1320105	23/05/2011	23/05/2011	643,65	2011	700,00	0,25	175,00
I7	0000051534	0000	01	MESA ANG ESQ 1000X600X730 FORNECEDOR BOR	0500	1320105	23/05/2011	23/05/2011	643,65	2011	700,00	0,25	175,00
I7	0000051535	0000	01	MESA ANG ESQ 1000X600X730 FORNECEDOR BOR	0500	1320105	23/05/2011	23/05/2011	643,65	2011	700,00	0,25	175,00
17	0000051536	0000	01	CADEIRA EXECUTIVA TALENT ALTA FORNECEDOR	0500	1320105	09/05/2011	09/05/2011	1880,00	2011	2.100,00	0,25	525,00
17	0000051537	0000	01	CAFETEIRA EXP CHEF CREMA 220V ELETROLUX	0500	1320105	09/05/2011	09/05/2011	399,00	2011	400,00	0,25	100,00
02	0000051539	0000	01	PROJETOR BENQ MP FORNECEDOR XTA BRASIL C	0400	1320104	16/05/2011	16/05/2011	4201,40	2011	4.600,00	0,01	46,00
02	0000051540	0000	01	TV PLASMA 50 POLEGADAS 3D FORNECEDOR FAS	0500	1320105	27/05/2011	27/05/2011	3729,00	2011	4.100,00	0,25	1.025,00
J1	0000051541	0000	01	COMPRESSOR AR TRIF 60PCM 425L 110V FORNE	0300	1320103	02/05/2011	02/05/2011	10038,00	2011	11.000,00	0,25	2.750,00
I7	0000051542	0000	01	NOTEBOOK DELL MODELO LATITUDE E5410 SE	0400	1320104	08/06/2011	08/06/2011	2216,69	2011	2.400,00	0,01	24,00
I7	0000051543	0000	01	NOTEBOOK DELL MODELO LATITUDE E5410 SE	0400	1320104	02/06/2011	02/06/2011	2212,87	2011	2.400,00	0,01	24,00
I7	0000051544	0000	01	NOTEBOOK DELL MODELO LATITUDE E4310 SER	0400	1320104	01/06/2011	01/06/2011	3681,84	2011	4.100,00	0,01	41,00
20	0000051545	0000	01	NOTEBOOK DELL MODELO LATITUDE E5410 SE	0400	1320104	09/06/2011	09/06/2011	2612,97	2011	2.900,00	0,01	29,00
JJ	0000051546	0000	01	NOTEBOOK DELL MODELO LATITUDE E5410 SE	0400	1320104	11/06/2011	11/06/2011	2612,02	2011	2.900,00	0,01	29,00
IU	0000051547	0000	01	NOTEBOOK DELL MODELO LATITUDE E4310 SER	0400	1320104	09/06/2011	09/06/2011	3681,79	2011	4.000,00	0,01	40,00
I7	0000051548	0000	01	MICROCOMPUTADOR DELL OPTIPLEX 380 SERIE	0400	1320104	09/06/2011	09/06/2011	1463,74	2011	1.600,00	0,01	16,00
I7	0000051549	0000	01	MICROCOMPUTADOR DELL OPTIPLEX 380 SERIE	0400	1320104	09/06/2011	09/06/2011	1461,25	2011	1.600,00	0,01	16,00
E0	0000051553	0000	01	MICROCOMPUTADOR DELL OPTIPLEX 380 SERIE	0400	1320104	10/06/2011	10/06/2011	1463,74	2011	1.600,00	0,01	16,00
I7	0000051554	0000	01	MICROCOMPUTADOR DELL OPTIPLEX 380 SERIE	0400	1320104	09/06/2011	09/06/2011	1463,74	2011	1.600,00	0,01	16,00
20	0000051556	0000	01	MICROCOMPUTADOR DELL OPTIPLEX 380 SERIE	0400	1320104	01/06/2011	01/06/2011	1461,25	2011	1.600,00	0,01	16,00
I7	0000051557	0000	01	MICROCOMPUTADOR DELL OPTIPLEX 780 SERIE	0400	1320104	08/06/2011	08/06/2011	1964,79	2011	2.200,00	0,01	22,00
I7	0000051558	0000	01	MICROCOMPUTADOR DELL OPTIPLEX 780 SERIE	0400	1320104	08/06/2011	08/06/2011	1964,78	2011	2.200,00	0,01	22,00
I7	0000051561	0000	01	MICROCOMPUTADOR DELL OPTIPLEX 780 SERIE	0400	1320104	09/06/2011	09/06/2011	2288,98	2011	2.500,00	0,01	25,00
I7	0000051562	0000	01	MICROCOMPUTADOR DELL OPTIPLEX 780 SERIE	0400	1320104	09/06/2011	09/06/2011	2288,97	2011	2.500,00	0,01	25,00
I7	0000051567	0000	01	MICROCOMPUTADOR DELL OPTIPLEX 780 SERIE	0400	1320104	02/06/2011	02/06/2011	1962,02	2011	2.200,00	0,01	22,00
I7	0000051568	0000	01	MICROCOMPUTADOR DELL OPTIPLEX 780 SERIE	0400	1320104	01/06/2011	01/06/2011	2144,43	2011	2.400,00	0,01	24,00
I7	0000051569	0000	01	MICROCOMPUTADOR DELL OPTIPLEX 780 SERIE	0400	1320104	01/06/2011	01/06/2011	2144,43	2011	2.400,00	0,01	24,00
I7	0000051570	0000	01	MICROCOMPUTADOR DELL OPTIPLEX 780 SERIE	0400	1320104	01/06/2011	01/06/2011	2144,43	2011	2.400,00	0,01	24,00
I7	0000051573	0000	01	MICROCOMPUTADOR DELL OPTIPLEX 780 SERIE	0400	1320104	01/06/2011	01/06/2011	2144,42	2011	2.400,00	0,01	24,00

Este documento é cópia do original, assinado digitalmente por CAROLINA MACHADO LETIZIO VIEIRA e Tribunal de Justiça do Estado de São Paulo, protocolado em 29/07/2022 às 00:58, sob o número WMJ22412974330 .
Para conferir o original, acesse o site https://esaj.tjsp.jus.br/pastadigital/pg/abrirConferenciaDocumento.do, informe o processo 1111746-12.2021.8.26.0100 e código D7FB379.

CONSTRUTORA COESA
RELATORIO DE INVENTARIO
Dt.Ref: 31/10/2021

Filia	Cod Base Be	Codigo Ite	Tipo Ativ	Descr. Sint.	Grup	Conta	Dt.Aquisica	Dt In Depre	Val Orig M1	ANO REFERÊNCIA	VALOR DE REPOSIÇÃO	FATOR DEPRECIAÇÃO	VALOR DE MERCADO
I7	0000051574	0000	01	MICROCOMPUTADOR DELL OPTIPLEX 780 SERIE	0400	1320104	01/06/2011	01/06/2011	2144,42	2011	**2.400,00**	**0,01**	**24,00**
I7	0000051577	0000	01	MICROCOMPUTADOR DELL OPTIPLEX 780 SERIE	0400	1320104	01/06/2011	01/06/2011	2144,42	2011	**2.400,00**	**0,01**	**24,00**
I7	0000051578	0000	01	MICROCOMPUTADOR DELL OPTIPLEX 780 SERIE	0400	1320104	01/06/2011	01/06/2011	2144,42	2011	**2.400,00**	**0,01**	**24,00**
I7	0000051579	0000	01	MICROCOMPUTADOR DELL OPTIPLEX 780 SERIE	0400	1320104	01/06/2011	01/06/2011	2144,42	2011	**2.400,00**	**0,01**	**24,00**
E0	0000051592	0000	01	MICROCOMPUTADOR DELL OPTIPLEX 780 SERIE	0400	1320104	08/06/2011	08/06/2011	2288,91	2011	**2.500,00**	**0,01**	**25,00**
I7	0000051594	0000	01	REPLICADOR DE PORTAS EPORT FORNECEDOR D	0400	1320104	06/06/2011	06/06/2011	531,31	2011	**600,00**	**0,01**	**6,00**
I7	0000051595	0000	01	ADAPTADOR DE CORRENTE ALTERNADA PARA CAR	0400	1320104	06/06/2011	06/06/2011	345,53	2011	**400,00**	**0,01**	**4,00**
I7	0000051598	0000	01	PEN DRIVE KINGSTON DTLOCKER 100 CRIPTOGR	0400	1320104	18/06/2011	18/06/2011	331,55	2011	**400,00**	**0,01**	**4,00**
I7	0000051599	0000	01	PEN DRIVE KINGSTON DTLOCKER 100 CRIPTOGR	0400	1320104	18/06/2011	18/06/2011	331,55	2011	**400,00**	**0,01**	**4,00**
I7	0000051600	0000	01	PURIFICADOR DE AGUA SOFT STAR BRANCO 127	0500	1320105	15/06/2011	15/06/2011	740,00	2011	**800,00**	**0,25**	**200,00**
I7	0000051628	0000	01	TV PLASMA 50POL FHD 3D FORNECEDOR FAST S	0500	1320105	21/06/2011	21/06/2011	4000,00	2011	**4.400,00**	**0,25**	**1.100,00**
IC	0000051629	0000	01	COFRE SERIE D2 FORNECEDOR MULTI LOCK DO	0500	1320105	06/06/2011	06/06/2011	931,00	2011	**1.000,00**	**0,25**	**250,00**
IV	0000051631	0000	01	LAVADORA CONSUL CWL 10B 10.2 KG BR 110V	0500	1320105	21/06/2011	21/06/2011	999,00	2011	**1.100,00**	**0,25**	**275,00**
02	0000051633	0000	01	SWITCH FGSOC DUAL PORT 6 PORT FORNECEDOR	0400	1320104	01/06/2011	01/06/2011	1836,96	2011	**2.000,00**	**0,01**	**20,00**
02	0000051635	0000	01	MONITOR DELL D2201R FLAT PANEL DISPLAY D	0400	1320104	09/06/2011	09/06/2011	421,05	2011	**500,00**	**0,01**	**5,00**
20	0000051642	0000	01	CADEIRA SIMPLES GRAFITE FORNECEDOR STILU	0500	1320105	01/06/2011	01/06/2011	2094,54	2011	**2.300,00**	**0,25**	**575,00**
20	0000051643	0000	01	CADEIRA SIMPLES GRAFITE FORNECEDOR STILU	0500	1320105	01/06/2011	01/06/2011	2094,54	2011	**2.300,00**	**0,25**	**575,00**
20	0000051647	0000	01	CADEIRA SIMPLES GRAFITE FORNECEDOR STILU	0500	1320105	01/06/2011	01/06/2011	2094,54	2011	**2.300,00**	**0,25**	**575,00**
20	0000051648	0000	01	CADEIRA SIMPLES GRAFITE FORNECEDOR STILU	0500	1320105	01/06/2011	01/06/2011	2094,54	2011	**2.300,00**	**0,25**	**575,00**
20	0000051651	0000	01	CADEIRA GRAFITE FORNECEDOR STILUS NOBILI	0500	1320105	01/06/2011	01/06/2011	1790,86	2011	**2.000,00**	**0,25**	**500,00**
20	0000051656	0000	01	CADEIRA GRAFITE FORNECEDOR STILUS NOBILI	0500	1320105	01/06/2011	01/06/2011	1790,87	2011	**2.000,00**	**0,25**	**500,00**
20	0000051657	0000	01	CADEIRA CELLE GIRATORIA GRAFITE FORNECED	0500	1320105	01/06/2011	01/06/2011	2131,31	2011	**2.300,00**	**0,25**	**575,00**
20	0000051658	0000	01	CADEIRA CELLE GIRATORIA GRAFITE FORNECED	0500	1320105	01/06/2011	01/06/2011	2131,31	2011	**2.300,00**	**0,25**	**575,00**
20	0000051659	0000	01	CADEIRA CELLE GIRATORIA GRAFITE FORNECED	0500	1320105	01/06/2011	01/06/2011	2131,31	2011	**2.300,00**	**0,25**	**575,00**
20	0000051674	0000	01	CADEIRA POSH GRAFITE FORNECEDOR STILUS N	0500	1320105	01/06/2011	01/06/2011	1245,16	2011	**1.400,00**	**0,25**	**350,00**
20	0000051675	0000	01	CADEIRA POSH GRAFITE FORNECEDOR STILUS N	0500	1320105	01/06/2011	01/06/2011	1245,16	2011	**1.400,00**	**0,25**	**350,00**
20	0000051676	0000	01	CADEIRA POSH GRAFITE FORNECEDOR STILUS N	0500	1320105	01/06/2011	01/06/2011	1245,16	2011	**1.400,00**	**0,25**	**350,00**
20	0000051677	0000	01	CADEIRA POSH GRAFITE FORNECEDOR STILUS N	0500	1320105	01/06/2011	01/06/2011	1245,16	2011	**1.400,00**	**0,25**	**350,00**
20	0000051678	0000	01	CADEIRA POSH GRAFITE FORNECEDOR STILUS N	0500	1320105	01/06/2011	01/06/2011	1245,16	2011	**1.400,00**	**0,25**	**350,00**
20	0000051679	0000	01	CADEIRA POSH GRAFITE FORNECEDOR STILUS N	0500	1320105	01/06/2011	01/06/2011	1245,16	2011	**1.400,00**	**0,25**	**350,00**
20	0000051680	0000	01	CADEIRA POSH GRAFITE FORNECEDOR STILUS N	0500	1320105	01/06/2011	01/06/2011	1245,16	2011	**1.400,00**	**0,25**	**350,00**
20	0000051681	0000	01	CADEIRA POSH GRAFITE FORNECEDOR STILUS N	0500	1320105	01/06/2011	01/06/2011	1245,16	2011	**1.400,00**	**0,25**	**350,00**
20	0000051682	0000	01	CADEIRA POSH GRAFITE FORNECEDOR STILUS N	0500	1320105	01/06/2011	01/06/2011	1245,16	2011	**1.400,00**	**0,25**	**350,00**
20	0000051683	0000	01	CADEIRA POSH GRAFITE FORNECEDOR STILUS N	0500	1320105	01/06/2011	01/06/2011	1245,16	2011	**1.400,00**	**0,25**	**350,00**
20	0000051684	0000	01	CADEIRA POSH GRAFITE FORNECEDOR STILUS N	0500	1320105	01/06/2011	01/06/2011	1245,16	2011	**1.400,00**	**0,25**	**350,00**
20	0000051685	0000	01	CADEIRA POSH GRAFITE FORNECEDOR STILUS N	0500	1320105	01/06/2011	01/06/2011	1245,16	2011	**1.400,00**	**0,25**	**350,00**
20	0000051686	0000	01	CADEIRA POSH GRAFITE FORNECEDOR STILUS N	0500	1320105	01/06/2011	01/06/2011	1245,16	2011	**1.400,00**	**0,25**	**350,00**
20	0000051687	0000	01	CADEIRA POSH GRAFITE FORNECEDOR STILUS N	0500	1320105	01/06/2011	01/06/2011	1245,16	2011	**1.400,00**	**0,25**	**350,00**
20	0000051688	0000	01	CADEIRA POSH GRAFITE FORNECEDOR STILUS N	0500	1320105	01/06/2011	01/06/2011	1245,16	2011	**1.400,00**	**0,25**	**350,00**
20	0000051689	0000	01	CADEIRA POSH GRAFITE FORNECEDOR STILUS N	0500	1320105	01/06/2011	01/06/2011	1245,16	2011	**1.400,00**	**0,25**	**350,00**
20	0000051690	0000	01	CADEIRA POSH GRAFITE FORNECEDOR STILUS N	0500	1320105	01/06/2011	01/06/2011	1245,16	2011	**1.400,00**	**0,25**	**350,00**
20	0000051691	0000	01	CADEIRA POSH GRAFITE FORNECEDOR STILUS N	0500	1320105	01/06/2011	01/06/2011	1245,16	2011	**1.400,00**	**0,25**	**350,00**
20	0000051692	0000	01	CADEIRA POSH GRAFITE FORNECEDOR STILUS N	0500	1320105	01/06/2011	01/06/2011	1245,16	2011	**1.400,00**	**0,25**	**350,00**
20	0000051697	0000	01	CABECEIRAS COM TALHAS ELETRICAS DE CABO		1320103	01/06/2011	01/06/2011	17500,00	2011	**19.300,00**	**0,25**	**4.825,00**
20	0000051698	0000	01	CABECEIRAS COM TALHAS ELETRICAS DE CABO		1320103	01/06/2011	01/06/2011	17500,00	2011	**19.300,00**	**0,25**	**4.825,00**
IU	0000051700	0000	01	AUTOTRAFO TRIFASICO 380/440V 75K VA 60HZ	0300	1320103	06/06/2011	06/06/2011	1900,00	2011	**2.100,00**	**0,25**	**525,00**
IU	0000051701	0000	01	AUTOTRAFO TRIFASICO 380/440V 75K VA 60HZ	0300	1320103	06/06/2011	06/06/2011	1900,00	2011	**2.100,00**	**0,25**	**525,00**
IU	0000051702	0000	01	AUTOTRAFO TRIFASICO 380/440V 75K VA 60HZ	0300	1320103	06/06/2011	06/06/2011	1900,00	2011	**2.100,00**	**0,25**	**525,00**
IU	0000051703	0000	01	PRENSA HIDRAULICA STANDARD FORNECEDOR FE	0300	1320103	09/06/2011	09/06/2011	560,88	2011	**600,00**	**0,25**	**150,00**
IU	0000051704	0000	01	MOTOR VIBRATORIO FORNECEDOR CLARIDON MAQ	0300	1320103	14/06/2011	14/06/2011	4350,00	2011	**4.800,00**	**0,25**	**1.200,00**
IU	0000051705	0000	01	MOTOR VIBRATORIO FORNECEDOR CLARIDON MAQ	0300	1320103	14/06/2011	14/06/2011	4350,00	2011	**4.800,00**	**0,25**	**1.200,00**
IU	0000051706	0000	01	MOTOR VIBRATORIO FORNECEDOR CLARIDON MAQ	0300	1320103	14/06/2011	14/06/2011	4350,00	2011	**4.800,00**	**0,25**	**1.200,00**
IU	0000051708	0000	01	IMPRESSORA ARGOX FORNECEDOR DELTA NF 585	0400	1320104	15/06/2011	15/06/2011	900,00	2011	**1.000,00**	**0,01**	**10,00**
IU	0000051709	0000	01	MESA RETANGULAR AZUL E CINZA FORNECEDOR	0500	1320105	01/06/2011	01/06/2011	752,00	2011	**800,00**	**0,25**	**200,00**
IU	0000051710	0000	01	CADEIRA MODELO H002 EM TECIDO FORNECEDOR	0500	1320105	01/06/2011	01/06/2011	340,00	2011	**400,00**	**0,25**	**100,00**
IU	0000051711	0000	01	CADEIRA MODELO H002 EM TECIDO FORNECEDOR	0500	1320105	01/06/2011	01/06/2011	340,00	2011	**400,00**	**0,25**	**100,00**
IU	0000051712	0000	01	CADEIRA MODELO H002 EM TECIDO FORNECEDOR	0500	1320105	01/06/2011	01/06/2011	340,00	2011	**400,00**	**0,25**	**100,00**
IU	0000051713	0000	01	CADEIRA MODELO H002 EM TECIDO FORNECEDOR	0500	1320105	01/06/2011	01/06/2011	340,00	2011	**400,00**	**0,25**	**100,00**
IU	0000051714	0000	01	CADEIRA MODELO H002 EM TECIDO FORNECEDOR	0500	1320105	01/06/2011	01/06/2011	340,00	2011	**400,00**	**0,25**	**100,00**
IU	0000051715	0000	01	CADEIRA MODELO H002 EM TECIDO FORNECEDOR	0500	1320105	01/06/2011	01/06/2011	340,00	2011	**400,00**	**0,25**	**100,00**
IU	0000051716	0000	01	CADEIRA MODELO H002 EM TECIDO FORNECEDOR	0500	1320105	01/06/2011	01/06/2011	340,00	2011	**400,00**	**0,25**	**100,00**
IU	0000051717	0000	01	CADEIRA MODELO H002 EM TECIDO FORNECEDOR	0500	1320105	01/06/2011	01/06/2011	340,00	2011	**400,00**	**0,25**	**100,00**
IU	0000051718	0000	01	MESA EM POST CINZA FORNECEDOR MARFI NF 1	0500	1320105	01/06/2011	01/06/2011	330,00	2011	**400,00**	**0,25**	**100,00**
IU	0000051719	0000	01	BILHAR COM BASE DE PEDRA FORNECDOR CEMA	0500	1320105	01/06/2011	01/06/2011	992,00	2011	**1.100,00**	**0,25**	**275,00**
IU	0000051720	0000	01	BILHAR COM BASE DE PEDRA FORNECDOR CEMA	0500	1320105	01/06/2011	01/06/2011	992,00	2011	**1.100,00**	**0,25**	**275,00**
IU	0000051721	0000	01	PEBOLIM FORNECDOR CEMA LIMA PORTO NF 23	0500	1320105	01/06/2011	01/06/2011	843,00	2011	**900,00**	**0,25**	**225,00**
IU	0000051722	0000	01	PEBOLIM FORNECDOR CEMA LIMA PORTO NF 23	0500	1320105	01/06/2011	01/06/2011	843,00	2011	**900,00**	**0,25**	**225,00**
IU	0000051723	0000	01	BEBEDOURO 40LT 220V INOX FORNECEDOR DUFR	0500	1320105	02/06/2011	02/06/2011	440,25	2011	**500,00**	**0,25**	**125,00**

Este documento é cópia do original, assinado digitalmente por CAROLINA MACHADO LEITÃO VIEIRA e Tribunal de Justiça do Estado de São Paulo, protocolado em 29/07/2022 às 00:58, sob o número WMJ22412974330 .
Para conferir o original, acesse o site https://esaj.tjsp.jus.br/pastadigital/pg/abrirConferenciaDocumento.do, informe o processo 1111746-12.2021.8.26.0100 e código D7FB379.

CONSTRUTORA COESA
RELATORIO DE INVENTARIO
Dt.Ref: 31/10/2021

Filia	Cod Base Be	Codigo Ite	Tipo Ativ	Descr. Sint.	Grup	Conta	Dt.Aquisica	Dt In Depre	Val Orig M1	ANO REFERÊNCIA	**VALOR DE REPOSIÇÃO**	**FATOR DEPRECIAÇÃO**	**VALOR DE MERCADO**
IU	0000051724	0000	01	BEBEDOURO 40LT 220V INOX FORNECEDOR DUFR	0500	1320105	02/06/2011	02/06/2011	440,25	2011	**500,00**	**0,25**	**125,00**
IU	0000051725	0000	01	BEBEDOURO 40LT 220V INOX FORNECEDOR DUFR	0500	1320105	02/06/2011	02/06/2011	440,25	2011	**500,00**	**0,25**	**125,00**
IU	0000051726	0000	01	BEBEDOURO 40LT 220V INOX FORNECEDOR DUFR	0500	1320105	02/06/2011	02/06/2011	440,25	2011	**500,00**	**0,25**	**125,00**
IU	0000051727	0000	01	BEBEDOURO 40LT 220V INOX FORNECEDOR DUFR	0500	1320105	02/06/2011	02/06/2011	440,25	2011	**500,00**	**0,25**	**125,00**
IU	0000051728	0000	01	BEBEDOURO 40LT 220V INOX FORNECEDOR DUFR	0500	1320105	02/06/2011	02/06/2011	440,25	2011	**500,00**	**0,25**	**125,00**
IU	0000051729	0000	01	BEBEDOURO 40LT 220V INOX FORNECEDOR DUFR	0500	1320105	02/06/2011	02/06/2011	440,25	2011	**500,00**	**0,25**	**125,00**
IU	0000051730	0000	01	BEBEDOURO 40LT 220V INOX FORNECEDOR DUFR	0500	1320105	02/06/2011	02/06/2011	440,25	2011	**500,00**	**0,25**	**125,00**
IU	0000051731	0000	01	MESA DE SINUCA COM ACESSORIOS FORNECEDOR	0500	1320105	07/06/2011	07/06/2011	1150,00	2011	**1.300,00**	**0,25**	**325,00**
IU	0000051732	0000	01	MESA DE SINUCA COM ACESSORIOS FORNECEDOR	0500	1320105	07/06/2011	07/06/2011	1150,00	2011	**1.300,00**	**0,25**	**325,00**
IU	0000051733	0000	01	MESA DE PEDOLIM COM ACESSORIOS FORNECEDO	0500	1320105	07/06/2011	07/06/2011	750,00	2011	**800,00**	**0,25**	**200,00**
IU	0000051734	0000	01	MESA DE PEDOLIM COM ACESSORIOS FORNECEDO	0500	1320105	07/06/2011	07/06/2011	750,00	2011	**800,00**	**0,25**	**200,00**
IU	0000051735	0000	01	APARELHO DIGITAL 8CO VIVA VOZ FORNECEDOR	0500	1320105	14/06/2011	14/06/2011	440,00	2011	**500,00**	**0,25**	**125,00**
IU	0000051736	0000	01	APARELHO DIGITAL 8CO VIVA VOZ FORNECEDOR	0500	1320105	14/06/2011	14/06/2011	440,00	2011	**500,00**	**0,25**	**125,00**
IU	0000051737	0000	01	APARELHO DIGITAL 8CO VIVA VOZ FORNECEDOR	0500	1320105	14/06/2011	14/06/2011	440,00	2011	**500,00**	**0,25**	**125,00**
IU	0000051738	0000	01	APARELHO DIGITAL 8CO VIVA VOZ FORNECEDOR	0500	1320105	14/06/2011	14/06/2011	440,00	2011	**500,00**	**0,25**	**125,00**
IU	0000051739	0000	01	APARELHO DIGITAL 24CO VIVA VOZ FORNECEDO	0500	1320105	14/06/2011	14/06/2011	810,00	2011	**900,00**	**0,25**	**225,00**
IU	0000051740	0000	01	MESA COM 8 LUGARES FORNECEDOR COZIBRAS N	0500	1320105	15/06/2011	15/06/2011	720,58	2011	**800,00**	**0,25**	**200,00**
IU	0000051741	0000	01	MESA COM 8 LUGARES FORNECEDOR COZIBRAS N	0500	1320105	15/06/2011	15/06/2011	720,58	2011	**800,00**	**0,25**	**200,00**
IU	0000051742	0000	01	MESA COM 8 LUGARES FORNECEDOR COZIBRAS N	0500	1320105	15/06/2011	15/06/2011	720,58	2011	**800,00**	**0,25**	**200,00**
IU	0000051743	0000	01	MESA COM 8 LUGARES FORNECEDOR COZIBRAS N	0500	1320105	15/06/2011	15/06/2011	720,58	2011	**800,00**	**0,25**	**200,00**
IU	0000051744	0000	01	MESA COM 8 LUGARES FORNECEDOR COZIBRAS N	0500	1320105	15/06/2011	15/06/2011	720,58	2011	**800,00**	**0,25**	**200,00**
IU	0000051745	0000	01	MESA COM 8 LUGARES FORNECEDOR COZIBRAS N	0500	1320105	15/06/2011	15/06/2011	720,58	2011	**800,00**	**0,25**	**200,00**
IU	0000051746	0000	01	MESA COM 8 LUGARES FORNECEDOR COZIBRAS N	0500	1320105	15/06/2011	15/06/2011	720,58	2011	**800,00**	**0,25**	**200,00**
IU	0000051747	0000	01	MESA COM 8 LUGARES FORNECEDOR COZIBRAS N	0500	1320105	15/06/2011	15/06/2011	720,58	2011	**800,00**	**0,25**	**200,00**
IU	0000051748	0000	01	MESA COM 8 LUGARES FORNECEDOR COZIBRAS N	0500	1320105	15/06/2011	15/06/2011	720,58	2011	**800,00**	**0,25**	**200,00**
IU	0000051749	0000	01	MESA COM 8 LUGARES FORNECEDOR COZIBRAS N	0500	1320105	15/06/2011	15/06/2011	720,58	2011	**800,00**	**0,25**	**200,00**
IU	0000051750	0000	01	MESA COM 8 LUGARES FORNECEDOR COZIBRAS N	0500	1320105	15/06/2011	15/06/2011	720,58	2011	**800,00**	**0,25**	**200,00**
IU	0000051751	0000	01	MESA COM 8 LUGARES FORNECEDOR COZIBRAS N	0500	1320105	15/06/2011	15/06/2011	720,58	2011	**800,00**	**0,25**	**200,00**
IU	0000051752	0000	01	MESA COM 8 LUGARES FORNECEDOR COZIBRAS N	0500	1320105	15/06/2011	15/06/2011	720,58	2011	**800,00**	**0,25**	**200,00**
IU	0000051753	0000	01	MESA COM 8 LUGARES FORNECEDOR COZIBRAS N	0500	1320105	15/06/2011	15/06/2011	720,58	2011	**800,00**	**0,25**	**200,00**
IU	0000051754	0000	01	MESA COM 8 LUGARES FORNECEDOR COZIBRAS N	0500	1320105	15/06/2011	15/06/2011	720,58	2011	**800,00**	**0,25**	**200,00**
IU	0000051755	0000	01	MESA COM 8 LUGARES FORNECEDOR COZIBRAS N	0500	1320105	15/06/2011	15/06/2011	720,58	2011	**800,00**	**0,25**	**200,00**
IU	0000051756	0000	01	MESA COM 8 LUGARES FORNECEDOR COZIBRAS N	0500	1320105	15/06/2011	15/06/2011	720,58	2011	**800,00**	**0,25**	**200,00**
IU	0000051757	0000	01	MESA COM 8 LUGARES FORNECEDOR COZIBRAS N	0500	1320105	15/06/2011	15/06/2011	720,58	2011	**800,00**	**0,25**	**200,00**
IU	0000051758	0000	01	MESA COM 8 LUGARES FORNECEDOR COZIBRAS N	0500	1320105	15/06/2011	15/06/2011	720,58	2011	**800,00**	**0,25**	**200,00**
IU	0000051759	0000	01	MESA COM 8 LUGARES FORNECEDOR COZIBRAS N	0500	1320105	15/06/2011	15/06/2011	720,58	2011	**800,00**	**0,25**	**200,00**
IU	0000051760	0000	01	MESA COM 8 LUGARES FORNECEDOR COZIBRAS N	0500	1320105	15/06/2011	15/06/2011	720,58	2011	**800,00**	**0,25**	**200,00**
IU	0000051761	0000	01	MESA COM 8 LUGARES FORNECEDOR COZIBRAS N	0500	1320105	15/06/2011	15/06/2011	720,58	2011	**800,00**	**0,25**	**200,00**
IU	0000051762	0000	01	MESA COM 8 LUGARES FORNECEDOR COZIBRAS N	0500	1320105	15/06/2011	15/06/2011	720,58	2011	**800,00**	**0,25**	**200,00**
IU	0000051763	0000	01	MESA COM 8 LUGARES FORNECEDOR COZIBRAS N	0500	1320105	15/06/2011	15/06/2011	720,58	2011	**800,00**	**0,25**	**200,00**
IU	0000051764	0000	01	MESA COM 8 LUGARES FORNECEDOR COZIBRAS N	0500	1320105	15/06/2011	15/06/2011	720,58	2011	**800,00**	**0,25**	**200,00**
IU	0000051765	0000	01	MESA COM 8 LUGARES FORNECEDOR COZIBRAS N	0500	1320105	15/06/2011	15/06/2011	720,58	2011	**800,00**	**0,25**	**200,00**
IU	0000051766	0000	01	MESA COM 8 LUGARES FORNECEDOR COZIBRAS N	0500	1320105	15/06/2011	15/06/2011	720,58	2011	**800,00**	**0,25**	**200,00**
IU	0000051767	0000	01	MESA COM 8 LUGARES FORNECEDOR COZIBRAS N	0500	1320105	15/06/2011	15/06/2011	720,58	2011	**800,00**	**0,25**	**200,00**
IU	0000051768	0000	01	MESA COM 8 LUGARES FORNECEDOR COZIBRAS N	0500	1320105	15/06/2011	15/06/2011	720,58	2011	**800,00**	**0,25**	**200,00**
IU	0000051769	0000	01	MESA COM 8 LUGARES FORNECEDOR COZIBRAS N	0500	1320105	15/06/2011	15/06/2011	720,58	2011	**800,00**	**0,25**	**200,00**
IU	0000051770	0000	01	MESA COM 8 LUGARES FORNECEDOR COZIBRAS N	0500	1320105	15/06/2011	15/06/2011	720,58	2011	**800,00**	**0,25**	**200,00**
IU	0000051771	0000	01	MESA COM 8 LUGARES FORNECEDOR COZIBRAS N	0500	1320105	15/06/2011	15/06/2011	720,58	2011	**800,00**	**0,25**	**200,00**
IU	0000051772	0000	01	MESA COM 8 LUGARES FORNECEDOR COZIBRAS N	0500	1320105	15/06/2011	15/06/2011	720,58	2011	**800,00**	**0,25**	**200,00**
IU	0000051773	0000	01	MESA COM 8 LUGARES FORNECEDOR COZIBRAS N	0500	1320105	15/06/2011	15/06/2011	720,58	2011	**800,00**	**0,25**	**200,00**
IU	0000051774	0000	01	MESA COM 8 LUGARES FORNECEDOR COZIBRAS N	0500	1320105	15/06/2011	15/06/2011	720,58	2011	**800,00**	**0,25**	**200,00**
IU	0000051775	0000	01	MESA COM 8 LUGARES FORNECEDOR COZIBRAS N	0500	1320105	15/06/2011	15/06/2011	720,58	2011	**800,00**	**0,25**	**200,00**
IU	0000051776	0000	01	MESA COM 8 LUGARES FORNECEDOR COZIBRAS N	0500	1320105	15/06/2011	15/06/2011	720,58	2011	**800,00**	**0,25**	**200,00**
IU	0000051777	0000	01	MESA COM 8 LUGARES FORNECEDOR COZIBRAS N	0500	1320105	15/06/2011	15/06/2011	720,58	2011	**800,00**	**0,25**	**200,00**
IU	0000051778	0000	01	MESA COM 8 LUGARES FORNECEDOR COZIBRAS N	0500	1320105	15/06/2011	15/06/2011	720,58	2011	**800,00**	**0,25**	**200,00**
IU	0000051779	0000	01	MESA COM 8 LUGARES FORNECEDOR COZIBRAS N	0500	1320105	15/06/2011	15/06/2011	720,58	2011	**800,00**	**0,25**	**200,00**
IU	0000051780	0000	01	COFRE DE ACO FORNECEDOR VEMAK NF 11016	0500	1320105	22/06/2011	22/06/2011	500,00	2011	**600,00**	**0,25**	**150,00**
20	0000051784	0000	01	DECIBELIMETRO MOD DEC 5010 DIGITAL INTEG	0300	1320103	15/07/2011	15/07/2011	2520,97	2011	**2.800,00**	**0,25**	**700,00**
20	0000051785	0000	01	CALIBRADOR MOD CAL 3000 NIVEL 94 E 114DB	0300	1320103	15/07/2011	15/07/2011	480,65	2011	**500,00**	**0,25**	**125,00**
02	0000051788	0000	01	ARUBA 105 WIRELESS ACCESS POINT DUAL RAD	0400	1320104	01/07/2011	01/07/2011	2926,29	2011	**3.200,00**	**0,01**	**32,00**
02	0000051789	0000	01	ARUBA 105 WIRELESS ACCESS POINT DUAL RAD	0400	1320104	01/07/2011	01/07/2011	2926,29	2011	**3.200,00**	**0,01**	**32,00**
02	0000051790	0000	01	FORTIGATE FWF 60C FORNECEDOR ALLIER TECN	0400	1320104	05/07/2011	05/07/2011	1433,10	2011	**1.600,00**	**0,01**	**16,00**
02	0000051791	0000	01	ARUBA 105 WIRELESS ACCESS POINT DUAL RAD	0400	1320104	01/07/2011	01/07/2011	2949,97	2011	**3.200,00**	**0,01**	**32,00**
02	0000051792	0000	01	ARUBA 105 WIRELESS ACCESS POINT DUAL RAD	0400	1320104	01/07/2011	01/07/2011	2949,97	2011	**3.200,00**	**0,01**	**32,00**
02	0000051793	0000	01	ARUBA 650 CONTROLLER 6X10/100/1000BA SE-	0400	1320104	01/07/2011	01/07/2011	9719,05	2011	**10.700,00**	**0,01**	**107,00**
02	0000051794	0000	01	CENTRAL TELEFONICA ERICSSON MD 110 FORNC	0700	1320107	01/07/2011	01/07/2011	32058,81	2011	**35.300,00**	**0,25**	**8.825,00**
02	0000051796	0000	01	CARRO PARA SERVIR PRETO FORNECEDOR SUBMA	0500	1320105	01/07/2011	01/07/2011	569,05	2011	**600,00**	**0,25**	**150,00**
02	0000051797	0000	01	DA VINCI ICE BRANCO 127V PURIFICADOR FOR	0500	1320105	25/07/2011	25/07/2011	998,00	2011	**1.100,00**	**0,25**	**275,00**

Este documento é cópia do original, assinado digitalmente por CAROLINA MACHADO LETIZIO VIEIRA e Tribunal de Justiça do Estado de São Paulo, protocolado em 29/07/2022 às 00:58, sob o número WMJ22412974330 .
Para conferir o original, acesse o site https://esaj.tjsp.jus.br/pastadigital/pg/abrirConferenciaDocumento.do, informe o processo 1111746-12.2021.8.26.0100 e código D7FB379.

CONSTRUTORA COESA
RELATORIO DE INVENTARIO
Dt.Ref: 31/10/2021

Filia	Cod Base Be	Codigo Ite	Tipo Ativ	Descr. Sint.	Grup	Conta	Dt.Aquisica	Dt In Depre	Val Orig M1	ANO REFERÊNCIA	VALOR DE REPOSIÇÃO	FATOR DEPRECIAÇÃO	VALOR DE MERCADO
20	0000051800	0000	01	MESA VIDRO CRISTAL INCOLOR DIAMOND GRARD	0500	1320105	18/07/2011	18/07/2011	1545,00	2011	**1.700,00**	**0,25**	**425,00**
20	0000051801	0000	01	MESA VIDRO CRISTAL INCOLOR DIAMOND GRARD	0500	1320105	18/07/2011	18/07/2011	1545,00	2011	**1.700,00**	**0,25**	**425,00**
13	0000051802	0000	01	SUP INTEGRADA ABAETE FORNECEDOR RAVAD NF	0500	1320105	01/07/2011	01/07/2011	516,35	2011	**600,00**	**0,25**	**150,00**
13	0000051803	0000	01	SUP INTEGRADA ABAETE FORNECEDOR RAVAD NF	0500	1320105	01/07/2011	01/07/2011	516,35	2011	**600,00**	**0,25**	**150,00**
13	0000051804	0000	01	SUP INTEGRADA ABAETE FORNECEDOR RAVAD NF	0500	1320105	01/07/2011	01/07/2011	516,35	2011	**600,00**	**0,25**	**150,00**
13	0000051805	0000	01	SUP INTEGRADA ABAETE FORNECEDOR RAVAD NF	0500	1320105	01/07/2011	01/07/2011	516,35	2011	**600,00**	**0,25**	**150,00**
13	0000051806	0000	01	SUP INTEGRADA ABAETE FORNECEDOR RAVAD NF	0500	1320105	01/07/2011	01/07/2011	516,35	2011	**600,00**	**0,25**	**150,00**
13	0000051807	0000	01	SUP INTEGRADA ABAETE FORNECEDOR RAVAD NF	0500	1320105	01/07/2011	01/07/2011	516,35	2011	**600,00**	**0,25**	**150,00**
13	0000051808	0000	01	SUP INTEGRADA ABAETE FORNECEDOR RAVAD NF	0500	1320105	01/07/2011	01/07/2011	516,35	2011	**600,00**	**0,25**	**150,00**
13	0000051809	0000	01	SUP INTEGRADA ABAETE FORNECEDOR RAVAD NF	0500	1320105	01/07/2011	01/07/2011	516,35	2011	**600,00**	**0,25**	**150,00**
13	0000051810	0000	01	SUP INTEGRADA ABAETE FORNECEDOR RAVAD NF	0500	1320105	01/07/2011	01/07/2011	516,34	2011	**600,00**	**0,25**	**150,00**
13	0000051811	0000	01	SUP INTEGRADA ABAETE FORNECEDOR RAVAD NF	0500	1320105	01/07/2011	01/07/2011	516,34	2011	**600,00**	**0,25**	**150,00**
13	0000051812	0000	01	GAVETEIRO FORNECEDOR RAVAD NF 679	0500	1320105	01/07/2011	01/07/2011	553,86	2011	**600,00**	**0,25**	**150,00**
13	0000051813	0000	01	GAVETEIRO FORNECEDOR RAVAD NF 679	0500	1320105	01/07/2011	01/07/2011	553,86	2011	**600,00**	**0,25**	**150,00**
13	0000051814	0000	01	GAVETEIRO FORNECEDOR RAVAD NF 679	0500	1320105	01/07/2011	01/07/2011	553,86	2011	**600,00**	**0,25**	**150,00**
13	0000051815	0000	01	GAVETEIRO FORNECEDOR RAVAD NF 679	0500	1320105	01/07/2011	01/07/2011	553,86	2011	**600,00**	**0,25**	**150,00**
13	0000051816	0000	01	GAVETEIRO FORNECEDOR RAVAD NF 679	0500	1320105	01/07/2011	01/07/2011	553,86	2011	**600,00**	**0,25**	**150,00**
13	0000051817	0000	01	GAVETEIRO FORNECEDOR RAVAD NF 679	0500	1320105	01/07/2011	01/07/2011	553,86	2011	**600,00**	**0,25**	**150,00**
13	0000051818	0000	01	GAVETEIRO FORNECEDOR RAVAD NF 679	0500	1320105	01/07/2011	01/07/2011	553,86	2011	**600,00**	**0,25**	**150,00**
13	0000051819	0000	01	GAVETEIRO FORNECEDOR RAVAD NF 679	0500	1320105	01/07/2011	01/07/2011	553,86	2011	**600,00**	**0,25**	**150,00**
13	0000051820	0000	01	GAVETEIRO FORNECEDOR RAVAD NF 679	0500	1320105	01/07/2011	01/07/2011	553,85	2011	**600,00**	**0,25**	**150,00**
13	0000051821	0000	01	GAVETEIRO FORNECEDOR RAVAD NF 679	0500	1320105	01/07/2011	01/07/2011	553,85	2011	**600,00**	**0,25**	**150,00**
06	0000051822	0000	01	AR CONDICIONADO HIWALL RHEEM 18.000 F 22	0500	1320105	01/07/2011	01/07/2011	1040,00	2011	**1.100,00**	**0,25**	**275,00**
06	0000051823	0000	01	POLTRONA RODEX TEC 1204 FORNECEDOR GS CO	0500	1320105	14/07/2011	14/07/2011	1260,00	2011	**1.400,00**	**0,25**	**350,00**
06	0000051824	0000	01	SOFA COPACABANA FORNECEDOR E ZAMPROGNA M	0500	1320105	20/07/2011	20/07/2011	1500,00	2011	**1.700,00**	**0,25**	**425,00**
06	0000051825	0000	01	POLTRONA SUEDE PRETO FORNECEDOR E ZAMPRO	0500	1320105	20/07/2011	20/07/2011	1000,00	2011	**1.100,00**	**0,25**	**275,00**
I7	0000051829	0000	01	MICROCOMPUTADOR DELL OPTIPLEX 380 SERIE	0400	1320104	01/07/2011	01/07/2011	1463,73	2011	**1.600,00**	**0,01**	**16,00**
I7	0000051830	0000	01	MICROCOMPUTADOR DELL OPTIPLEX 380 SERIE	0400	1320104	01/07/2011	01/07/2011	1463,72	2011	**1.600,00**	**0,01**	**16,00**
I7	0000051831	0000	01	MICROCOMPUTADOR DELL OPTIPLEX 380 SERIE	0400	1320104	07/07/2011	07/07/2011	1462,86	2011	**1.600,00**	**0,01**	**16,00**
I7	0000051832	0000	01	MICROCOMPUTADOR DELL OPTIPLEX 380 SERIE	0400	1320104	07/07/2011	07/07/2011	1462,85	2011	**1.600,00**	**0,01**	**16,00**
I7	0000051833	0000	01	NOTEBOOK DELL MODELO LATITUDE E4310 SER	0400	1320104	04/07/2011	04/07/2011	3682,80	2011	**4.100,00**	**0,01**	**41,00**
I7	0000051834	0000	01	NOTEBOOK DELL MODELO LATITUDE E6320 SER	0400	1320104	06/07/2011	06/07/2011	3458,81	2011	**3.800,00**	**0,01**	**38,00**
I7	0000051835	0000	01	NOTEBOOK DELL MODELO LATITUDE E6320 SER	0400	1320104	14/07/2011	14/07/2011	3458,68	2011	**3.800,00**	**0,01**	**38,00**
I7	0000051836	0000	01	NOTEBOOK DELL MODELO LATITUDE E6320 SER	0400	1320104	14/07/2011	14/07/2011	3458,68	2011	**3.800,00**	**0,01**	**38,00**
I7	0000051837	0000	01	NOTEBOOK DELL MODELO LATITUDE E6320 SER	0400	1320104	14/07/2011	14/07/2011	3458,68	2011	**3.800,00**	**0,01**	**38,00**
I7	0000051838	0000	01	NOTEBOOK DELL MODELO LATITUDE E6320 SER	0400	1320104	14/07/2011	14/07/2011	3458,68	2011	**3.800,00**	**0,01**	**38,00**
I7	0000051839	0000	01	NOTEBOOK DELL MODELO LATITUDE E6320 SER	0400	1320104	14/07/2011	14/07/2011	3458,68	2011	**3.800,00**	**0,01**	**38,00**
I7	0000051840	0000	01	NOTEBOOK DELL MODELO LATITUDE E6320 SER	0400	1320104	14/07/2011	14/07/2011	3458,68	2011	**3.800,00**	**0,01**	**38,00**
I7	0000051841	0000	01	NOTEBOOK DELL MODELO LATITUDE E6320 SER	0400	1320104	14/07/2011	14/07/2011	3458,68	2011	**3.800,00**	**0,01**	**38,00**
I7	0000051842	0000	01	NOTEBOOK DELL MODELO LATITUDE E6320 SER	0400	1320104	14/07/2011	14/07/2011	3458,68	2011	**3.800,00**	**0,01**	**38,00**
I7	0000051843	0000	01	NOTEBOOK DELL MODELO LATITUDE E6320 SER	0400	1320104	14/07/2011	14/07/2011	3458,68	2011	**3.800,00**	**0,01**	**38,00**
I7	0000051844	0000	01	NOTEBOOK DELL MODELO LATITUDE E6320 SER	0400	1320104	14/07/2011	14/07/2011	3458,68	2011	**3.800,00**	**0,01**	**38,00**
I7	0000051845	0000	01	NOTEBOOK DELL MODELO LATITUDE E6320 SER	0400	1320104	14/07/2011	14/07/2011	3458,68	2011	**3.800,00**	**0,01**	**38,00**
I7	0000051846	0000	01	NOTEBOOK DELL MODELO LATITUDE E6320 SER	0400	1320104	14/07/2011	14/07/2011	3458,68	2011	**3.800,00**	**0,01**	**38,00**
I7	0000051847	0000	01	NOTEBOOK DELL MODELO LATITUDE E6320 SER	0400	1320104	14/07/2011	14/07/2011	3458,68	2011	**3.800,00**	**0,01**	**38,00**
I7	0000051848	0000	01	NOTEBOOK DELL MODELO LATITUDE E6320 SER	0400	1320104	14/07/2011	14/07/2011	3458,67	2011	**3.800,00**	**0,01**	**38,00**
I7	0000051849	0000	01	NOTEBOOK DELL MODELO LATITUDE E6320 SER	0400	1320104	14/07/2011	14/07/2011	3458,67	2011	**3.800,00**	**0,01**	**38,00**
I7	0000051850	0000	01	NOTEBOOK DELL MODELO LATITUDE E6320 SER	0400	1320104	14/07/2011	14/07/2011	3458,67	2011	**3.800,00**	**0,01**	**38,00**
I7	0000051851	0000	01	NOTEBOOK DELL MODELO LATITUDE E6320 SER	0400	1320104	14/07/2011	14/07/2011	3458,67	2011	**3.800,00**	**0,01**	**38,00**
I7	0000051852	0000	01	NOTEBOOK DELL MODELO LATITUDE E6320 SER	0400	1320104	14/07/2011	14/07/2011	3458,67	2011	**3.800,00**	**0,01**	**38,00**
I7	0000051853	0000	01	NOTEBOOK DELL MODELO LATITUDE E6320 SER	0400	1320104	14/07/2011	14/07/2011	3458,67	2011	**3.800,00**	**0,01**	**38,00**
I7	0000051854	0000	01	NOTEBOOK DELL MODELO LATITUDE E6320 SER	0400	1320104	14/07/2011	14/07/2011	3458,67	2011	**3.800,00**	**0,01**	**38,00**
I7	0000051855	0000	01	NOTEBOOK DELL MODELO LATITUDE E6320 SER	0400	1320104	14/07/2011	14/07/2011	3104,31	2011	**3.400,00**	**0,01**	**34,00**
IY	0000051856	0000	01	SERVIDOR POWER EDGE T310 4 DISCOS HOTPL	0400	1320104	08/07/2011	08/07/2011	10574,91	2011	**11.600,00**	**0,01**	**116,00**
IY	0000051857	0000	01	MONITOR DE 17 POLEGADAS DELL E170S FLAT	0400	1320104	08/07/2011	08/07/2011	396,78	2011	**400,00**	**0,01**	**4,00**
I7	0000051859	0000	01	MACBOOK AIR 11.6 1.4 GHZ 2 GBRAM 64FLA S	0400	1320104	14/07/2011	14/07/2011	3055,00	2011	**3.400,00**	**0,01**	**34,00**
I7	0000051860	0000	01	MACBOOK AIR 11.6 1.4 GHZ 2 GBRAM 64FLA S	0400	1320104	14/07/2011	14/07/2011	3055,00	2011	**3.400,00**	**0,01**	**34,00**
I7	0000051861	0000	01	MACBOOK AIR 11.6 1.4 GHZ 2 GBRAM 64FLA S	0400	1320104	14/07/2011	14/07/2011	3055,00	2011	**3.400,00**	**0,01**	**34,00**
I7	0000051862	0000	01	IMAC 21.5LCD 3.06HHZ 4GB COREI3 500GB AT	0400	1320104	14/07/2011	14/07/2011	3995,00	2011	**4.400,00**	**0,01**	**44,00**
I7	0000051863	0000	01	PEN DRIVE KINGSTON DTLOCKER 100% CRIPTOG	0400	1320104	22/07/2011	22/07/2011	349,00	2011	**400,00**	**0,01**	**4,00**
I7	0000051865	0000	01	VIDEOCONFERENCIA POLYCOM HDX8000 COM MUL	0500	1320105	01/07/2011	01/07/2011	32197,68	2011	**35.400,00**	**0,25**	**8.850,00**
I7	0000051866	0000	01	REFRIGERADOR CONSUL FF 1P C/DISP CRG36 B	0500	1320105	08/07/2011	08/07/2011	1190,00	2011	**1.300,00**	**0,25**	**325,00**
I7	0000051870	0000	01	MESA EM GRANITO PRETO ABSOLUTO FORNECEDO	0500	1320105	14/07/2011	14/07/2011	4240,80	2011	**4.700,00**	**0,25**	**1.175,00**
I7	0000051872	0000	01	TELEFONE DIALOG 4222 LIGHT GREY FORNECED	0700	1320107	20/07/2011	20/07/2011	460,40	2011	**500,00**	**0,25**	**125,00**
I7	0000051873	0000	01	TELEFONE DIALOG 4222 LIGHT GREY FORNECED	0700	1320107	20/07/2011	20/07/2011	460,40	2011	**500,00**	**0,25**	**125,00**
I7	0000051874	0000	01	TELEFONE DIALOG 4222 LIGHT GREY FORNECED	0700	1320107	20/07/2011	20/07/2011	460,40	2011	**500,00**	**0,25**	**125,00**
I7	0000051875	0000	01	TELEFONE DIALOG 4223 PROFESL LIGHT GREY	0700	1320107	20/07/2011	20/07/2011	730,87	2011	**800,00**	**0,25**	**200,00**
I7	0000051876	0000	01	TELEFONE DIALOG 4223 PROFESL LIGHT GREY	0700	1320107	20/07/2011	20/07/2011	730,87	2011	**800,00**	**0,25**	**200,00**

Este documento é cópia do original, assinado digitalmente por CAROLINA MACHADO LETIZIO VIEIRA e Tribunal de Justica do Estado de Sao Paulo, protocolado em 29/07/2022 às 00:58, sob o número WMJ22412974330 .
Para conferir o original, acesse o site https://esaj.tjsp.jus.br/pastadigital/pg/abrirConferenciaDocumento.do, informe o processo 1111746-12.2021.8.26.0100 e código D7FB379.

CONSTRUTORA COESA
RELATORIO DE INVENTARIO
Dt.Ref: 31/10/2021

Filia	Cod Base Be	Codigo Ite	Tipo Ativ	Descr. Sint.	Grup	Conta	Dt.Aquisica	Dt In Depre	Val Orig M1	ANO REFERÊNCIA	VALOR DE REPOSIÇÃO	FATOR DEPRECIAÇÃO	VALOR DE MERCADO
I7	0000051877	0000	01	TELEFONE DIALOG 4223 PROFESL LIGHT GREY	0700	1320107	20/07/2011	20/07/2011	730,87	2011	800,00	0,25	200,00
I7	0000051878	0000	01	TELEFONE DIALOG 4223 PROFESL LIGHT GREY	0700	1320107	20/07/2011	20/07/2011	730,87	2011	800,00	0,25	200,00
I7	0000051879	0000	01	TELEFONE DIALOG 4223 PROFESL LIGHT GREY	0700	1320107	20/07/2011	20/07/2011	730,87	2011	800,00	0,25	200,00
I7	0000051880	0000	01	TELEFONE DIALOG 4223 PROFESL LIGHT GREY	0700	1320107	20/07/2011	20/07/2011	730,87	2011	800,00	0,25	200,00
I7	0000051881	0000	01	TELEFONE DIALOG 4223 PROFESL LIGHT GREY	0700	1320107	20/07/2011	20/07/2011	730,87	2011	800,00	0,25	200,00
I7	0000051882	0000	01	TELEFONE DIALOG 4223 PROFESL LIGHT GREY	0700	1320107	20/07/2011	20/07/2011	730,87	2011	800,00	0,25	200,00
I7	0000051883	0000	01	TELEFONE DIALOG 4223 PROFESL LIGHT GREY	0700	1320107	20/07/2011	20/07/2011	730,87	2011	800,00	0,25	200,00
I7	0000051884	0000	01	TELEFONE DIALOG 4223 PROFESL LIGHT GREY	0700	1320107	20/07/2011	20/07/2011	730,87	2011	800,00	0,25	200,00
I7	0000051885	0000	01	TELEFONE DIALOG 4223 PROFESL LIGHT GREY	0700	1320107	20/07/2011	20/07/2011	730,87	2011	800,00	0,25	200,00
I7	0000051886	0000	01	TELEFONE DIALOG 4223 PROFESL LIGHT GREY	0700	1320107	20/07/2011	20/07/2011	730,87	2011	800,00	0,25	200,00
I7	0000051887	0000	01	TELEFONE DIALOG 4223 PROFESL LIGHT GREY	0700	1320107	20/07/2011	20/07/2011	730,87	2011	800,00	0,25	200,00
I7	0000051888	0000	01	TELEFONE DIALOG 4223 PROFESL LIGHT GREY	0700	1320107	20/07/2011	20/07/2011	730,87	2011	800,00	0,25	200,00
I7	0000051889	0000	01	TELEFONE DIALOG 4223 PROFESL LIGHT GREY	0700	1320107	20/07/2011	20/07/2011	730,87	2011	800,00	0,25	200,00
I7	0000051890	0000	01	TELEFONE DIALOG 4223 PROFESL LIGHT GREY	0700	1320107	20/07/2011	20/07/2011	730,87	2011	800,00	0,25	200,00
I7	0000051891	0000	01	TELEFONE DIALOG 4223 PROFESL LIGHT GREY	0700	1320107	20/07/2011	20/07/2011	730,87	2011	800,00	0,25	200,00
I7	0000051892	0000	01	TELEFONE DIALOG 4223 PROFESL LIGHT GREY	0700	1320107	20/07/2011	20/07/2011	730,87	2011	800,00	0,25	200,00
I7	0000051893	0000	01	TELEFONE DIALOG 4223 PROFESL LIGHT GREY	0700	1320107	20/07/2011	20/07/2011	730,87	2011	800,00	0,25	200,00
I7	0000051894	0000	01	TELEFONE DIALOG 4223 PROFESL LIGHT GREY	0700	1320107	20/07/2011	20/07/2011	730,87	2011	800,00	0,25	200,00
I7	0000051895	0000	01	TELEFONE DIALOG 4223 PROFESL LIGHT GREY	0700	1320107	20/07/2011	20/07/2011	730,87	2011	800,00	0,25	200,00
I7	0000051896	0000	01	TELEFONE DIALOG 4223 PROFESL LIGHT GREY	0700	1320107	20/07/2011	20/07/2011	730,87	2011	800,00	0,25	200,00
I7	0000051897	0000	01	TELEFONE DIALOG 4223 PROFESL LIGHT GREY	0700	1320107	20/07/2011	20/07/2011	730,87	2011	800,00	0,25	200,00
I7	0000051898	0000	01	TELEFONE DIALOG 4223 PROFESL LIGHT GREY	0700	1320107	20/07/2011	20/07/2011	730,87	2011	800,00	0,25	200,00
I7	0000051899	0000	01	TELEFONE DIALOG 4223 PROFESL LIGHT GREY	0700	1320107	20/07/2011	20/07/2011	730,87	2011	800,00	0,25	200,00
I7	0000051900	0000	01	TELEFONE DIALOG 4223 PROFESL LIGHT GREY	0700	1320107	20/07/2011	20/07/2011	730,87	2011	800,00	0,25	200,00
I7	0000051901	0000	01	TELEFONE DIALOG 4223 PROFESL LIGHT GREY	0700	1320107	20/07/2011	20/07/2011	730,87	2011	800,00	0,25	200,00
I7	0000051902	0000	01	TELEFONE DIALOG 4223 PROFESL LIGHT GREY	0700	1320107	20/07/2011	20/07/2011	730,87	2011	800,00	0,25	200,00
I7	0000051903	0000	01	TELEFONE DIALOG 4223 PROFESL LIGHT GREY	0700	1320107	20/07/2011	20/07/2011	730,87	2011	800,00	0,25	200,00
I7	0000051904	0000	01	TELEFONE DIALOG 4223 PROFESL LIGHT GREY	0700	1320107	20/07/2011	20/07/2011	730,87	2011	800,00	0,25	200,00
I7	0000051905	0000	01	TELEFONE DIALOG 4223 PROFESL LIGHT GREY	0700	1320107	20/07/2011	20/07/2011	730,87	2011	800,00	0,25	200,00
I7	0000051906	0000	01	TELEFONE DIALOG 4223 PROFESL LIGHT GREY	0700	1320107	20/07/2011	20/07/2011	730,87	2011	800,00	0,25	200,00
I7	0000051907	0000	01	TELEFONE DIALOG 4223 PROFESL LIGHT GREY	0700	1320107	20/07/2011	20/07/2011	730,87	2011	800,00	0,25	200,00
I7	0000051908	0000	01	TELEFONE DIALOG 4223 PROFESL LIGHT GREY	0700	1320107	20/07/2011	20/07/2011	730,87	2011	800,00	0,25	200,00
I7	0000051909	0000	01	TELEFONE DIALOG 4223 PROFESL LIGHT GREY	0700	1320107	20/07/2011	20/07/2011	730,87	2011	800,00	0,25	200,00
I7	0000051910	0000	01	SMARTPHONE GALAXY II I9100 PTO FORNECEDO	0500	1320105	28/07/2011	28/07/2011	1866,00	2011	2.100,00	0,25	525,00
IU	0000051912	0000	01	LIXADEIRA BOSCH ANG 7600RPM 700W 220 FOR	0300	1320103	01/07/2011	01/07/2011	439,56	2011	500,00	0,25	125,00
IU	0000051913	0000	01	ESMERILHADEIRA ANG 7 GWS21-180 220V 2100	0300	1320103	01/07/2011	01/07/2011	1540,08	2011	1.700,00	0,25	425,00
IU	0000051914	0000	01	BALANCIM 15000 KG VAO 7300 PONTE ROLANTE	0300	1320103	01/07/2011	01/07/2011	6000,00	2011	6.600,00	0,25	1.650,00
IU	0000051920	0000	01	FORMA METALICA 500MM 5070MM 7675MM FORNE	0300	1320103	15/07/2011	15/07/2011	482,84	2011	500,00	0,25	125,00
IU	0000051921	0000	01	FORMA METALICA 500MM 5070MM 7675MM FORNE	0300	1320103	15/07/2011	15/07/2011	482,84	2011	500,00	0,25	125,00
IU	0000051922	0000	01	FORMA METALICA 500MM 5070MM 7675MM FORNE	0300	1320103	15/07/2011	15/07/2011	482,84	2011	500,00	0,25	125,00
IU	0000051923	0000	01	FORMA METALICA 500MM 5070MM 7675MM FORNE	0300	1320103	15/07/2011	15/07/2011	482,84	2011	500,00	0,25	125,00
IU	0000051924	0000	01	FORMA METALICA 500MM 5070MM 7675MM FORNE	0300	1320103	15/07/2011	15/07/2011	482,84	2011	500,00	0,25	125,00
IU	0000051925	0000	01	FORMA METALICA 500MM 5070MM 7675MM FORNE	0300	1320103	15/07/2011	15/07/2011	482,84	2011	500,00	0,25	125,00
IU	0000051926	0000	01	FORMA METALICA 500MM 5070MM 7675MM FORNE	0300	1320103	15/07/2011	15/07/2011	482,84	2011	500,00	0,25	125,00
IU	0000051927	0000	01	FORMA METALICA 500MM 5070MM 7675MM FORNE	0300	1320103	15/07/2011	15/07/2011	482,84	2011	500,00	0,25	125,00
IU	0000051928	0000	01	FORMA METALICA 500MM 5070MM 7675MM FORNE	0300	1320103	15/07/2011	15/07/2011	482,84	2011	500,00	0,25	125,00
IU	0000051929	0000	01	FORMA METALICA 500MM 5070MM 7675MM FORNE	0300	1320103	15/07/2011	15/07/2011	482,84	2011	500,00	0,25	125,00
IU	0000051930	0000	01	FORMA METALICA 500MM 5070MM 7675MM FORNE	0300	1320103	15/07/2011	15/07/2011	482,84	2011	500,00	0,25	125,00
IU	0000051931	0000	01	FORMA METALICA 500MM 5070MM 7675MM FORNE	0300	1320103	15/07/2011	15/07/2011	482,84	2011	500,00	0,25	125,00
IU	0000051932	0000	01	FORMA METALICA 500MM 5070MM 7675MM FORNE	0300	1320103	15/07/2011	15/07/2011	482,84	2011	500,00	0,25	125,00
IU	0000051933	0000	01	FORMA METALICA 500MM 5070MM 7675MM FORNE	0300	1320103	15/07/2011	15/07/2011	482,84	2011	500,00	0,25	125,00
IU	0000051934	0000	01	FORMA METALICA 500MM 5070MM 7675MM FORNE	0300	1320103	15/07/2011	15/07/2011	482,84	2011	500,00	0,25	125,00
IU	0000051935	0000	01	FORMA METALICA 500MM 5070MM 7675MM FORNE	0300	1320103	15/07/2011	15/07/2011	482,84	2011	500,00	0,25	125,00
IU	0000051936	0000	01	FORMA METALICA 500MM 5070MM 7675MM FORNE	0300	1320103	15/07/2011	15/07/2011	482,84	2011	500,00	0,25	125,00
IU	0000051937	0000	01	FORMA METALICA 500MM 5070MM 7675MM FORNE	0300	1320103	15/07/2011	15/07/2011	482,84	2011	500,00	0,25	125,00
IU	0000051938	0000	01	FORMA METALICA 500MM 5070MM 7675MM FORNE	0300	1320103	15/07/2011	15/07/2011	482,84	2011	500,00	0,25	125,00
IU	0000051939	0000	01	FORMA METALICA 500MM 5070MM 7675MM FORNE	0300	1320103	15/07/2011	15/07/2011	482,84	2011	500,00	0,25	125,00
IU	0000051940	0000	01	FORMA METALICA 500MM 5070MM 7675MM FORNE	0300	1320103	15/07/2011	15/07/2011	482,84	2011	500,00	0,25	125,00
IU	0000051941	0000	01	FORMA METALICA 500MM 5070MM 7675MM FORNE	0300	1320103	15/07/2011	15/07/2011	482,84	2011	500,00	0,25	125,00
IU	0000051942	0000	01	FORMA METALICA 500MM 5070MM 7675MM FORNE	0300	1320103	15/07/2011	15/07/2011	482,84	2011	500,00	0,25	125,00
IU	0000051943	0000	01	FORMA METALICA 500MM 5070MM 7675MM FORNE	0300	1320103	15/07/2011	15/07/2011	482,84	2011	500,00	0,25	125,00
IU	0000051944	0000	01	FORMA METALICA 500MM 5070MM 7675MM FORNE	0300	1320103	15/07/2011	15/07/2011	482,84	2011	500,00	0,25	125,00
IU	0000051945	0000	01	GANCHO OLHAL 5TO C/TRAVA SEG FORNECEDOR	0300	1320103	15/07/2011	15/07/2011	370,00	2011	400,00	0,25	100,00
IU	0000051946	0000	01	GANCHO OLHAL 5TO C/TRAVA SEG FORNECEDOR	0300	1320103	15/07/2011	15/07/2011	370,00	2011	400,00	0,25	100,00
IU	0000051947	0000	01	GANCHO OLHAL 5TO C/TRAVA SEG FORNECEDOR	0300	1320103	15/07/2011	15/07/2011	370,00	2011	400,00	0,25	100,00
IU	0000051948	0000	01	GANCHO OLHAL 5TO C/TRAVA SEG FORNECEDOR	0300	1320103	15/07/2011	15/07/2011	370,00	2011	400,00	0,25	100,00
IU	0000051952	0000	01	SERRA CIRC 2100W 220~230V 235M FORNECEDO	0300	1320103	01/07/2011	01/07/2011	667,44	2011	700,00	0,25	175,00
IU	0000051953	0000	01	SERRA CIRC 2100W 220~230V 235M FORNECEDO	0300	1320103	01/07/2011	01/07/2011	667,44	2011	700,00	0,25	175,00

Este documento é cópia do original, assinado digitalmente por CAROLINA MACHADO LETÍCIO VIEIRA e Tribunal de Justiça do Estado de São Paulo, protocolado em 29/07/2022 às 00:58, sob o número WMJ22412974330 .
Para conferir o original, acesse o site https://esaj.tjsp.jus.br/pastadigital/pg/abrirConferenciaDocumento.do, informe o processo 1111746-12.2021.8.26.0100 e código D7FB379.

CONSTRUTORA COESA
RELATORIO DE INVENTARIO
Dt.Ref: 31/10/2021

Filia	Cod Base Be	Codigo Ite	Tipo Ativ	Descr. Sint.	Grup	Conta	Dt.Aquisica	Dt In Depre	Val Orig M1	ANO REFERÊNCIA	**VALOR DE REPOSIÇÃO**	**FATOR DEPRECIAÇÃO**	**VALOR DE MERCADO**
IU	0000051954	0000	01	SERRA CIRC 2100W 220~230V 235M FORNECEDO	0300	1320103	01/07/2011	01/07/2011	667,44	2011	**700,00**	**0,25**	**175,00**
IU	0000051955	0000	01	SERRA CIRC 2100W 220~230V 235M FORNECEDO	0300	1320103	01/07/2011	01/07/2011	667,44	2011	**700,00**	**0,25**	**175,00**
IU	0000051956	0000	01	FURADEIRA IMPACTO 01000/0300 FORNECEDOR	0300	1320103	01/07/2011	01/07/2011	1749,60	2011	**1.900,00**	**0,25**	**475,00**
IU	0000051957	0000	01	MARTELETE MANUAL IMPACTO 1PC Q FORNECEDO	0300	1320103	01/07/2011	01/07/2011	2912,76	2011	**3.200,00**	**0,25**	**800,00**
IU	0000051958	0000	01	FURADEIRA IMPACTO 220V BOSCH FORNECEDOR	0300	1320103	01/07/2011	01/07/2011	572,40	2011	**600,00**	**0,25**	**150,00**
IU	0000051959	0000	01	FURADEIRA IMPACTO 220V BOSCH FORNECEDOR	0300	1320103	01/07/2011	01/07/2011	572,40	2011	**600,00**	**0,25**	**150,00**
IU	0000051960	0000	01	FURADEIRA IMPACTO 220V BOSCH FORNECEDOR	0300	1320103	01/07/2011	01/07/2011	572,40	2011	**600,00**	**0,25**	**150,00**
IU	0000051962	0000	01	MARTELO ROMP SDS MAX 220V 810W FORNECEDO	0300	1320103	26/07/2011	26/07/2011	408,24	2011	**400,00**	**0,25**	**100,00**
IC	0000051963	0000	01	COFRE SERIE D2 FORNECEDOR MULTLOCK DO BR	0500	1320105	01/07/2011	01/07/2011	931,00	2011	**1.000,00**	**0,25**	**250,00**
20	0000051964	0000	01	SPRINGER SPL HWAILL CARRIER 7000 FR FORN	0500	1320105	04/07/2011	04/07/2011	860,00	2011	**900,00**	**0,25**	**225,00**
20	0000051970	0000	01	MICROCOMPUTADOR DELL OPTIPLEX 380 SERIE	0400	1320104	01/08/2011	01/08/2011	1462,85	2011	**1.600,00**	**0,01**	**16,00**
I7	0000051971	0000	01	MICROCOMPUTADOR DELL OPTIPLEX 380 SERIE	0400	1320104	01/08/2011	01/08/2011	1462,86	2011	**1.600,00**	**0,01**	**16,00**
20	0000051972	0000	01	MICROCOMPUTADOR DELL OPTIPLEX 380 SERIE	0400	1320104	01/08/2011	01/08/2011	1462,85	2011	**1.600,00**	**0,01**	**16,00**
I7	0000051973	0000	01	MICROCOMPUTADOR DELL OPTIPLEX 380 SERIE	0400	1320104	01/08/2011	01/08/2011	1462,86	2011	**1.600,00**	**0,01**	**16,00**
I7	0000051975	0000	01	MICROCOMPUTADOR DELL OPTIPLEX 380 SERIE	0400	1320104	01/08/2011	01/08/2011	1462,86	2011	**1.600,00**	**0,01**	**16,00**
I7	0000051976	0000	01	MICROCOMPUTADOR DELL OPTIPLEX 380 SERIE	0400	1320104	01/08/2011	01/08/2011	1462,85	2011	**1.600,00**	**0,01**	**16,00**
I7	0000051977	0000	01	NOTEBOOK DELL MODELO LATITUDE E6320 SER	0400	1320104	01/08/2011	01/08/2011	3104,31	2011	**3.400,00**	**0,01**	**34,00**
I7	0000051978	0000	01	NOTEBOOK DELL MODELO LATITUDE E6320 SER	0400	1320104	01/08/2011	01/08/2011	3458,81	2011	**3.800,00**	**0,01**	**38,00**
I7	0000051979	0000	01	NOTEBOOK DELL MODELO LATITUDE E6320 SER	0400	1320104	01/08/2011	01/08/2011	3104,31	2011	**3.400,00**	**0,01**	**34,00**
I7	0000051981	0000	01	BATERIA PRIMARIA DE 6 CELULAS LAT D420 -	0400	1320104	01/08/2011	01/08/2011	390,05	2011	**400,00**	**0,01**	**4,00**
I7	0000051982	0000	01	UNIDADE DE ARMAZENAMENTO E-FC4 DISK ARRA	0400	1320104	01/08/2011	01/08/2011	57148,85	2011	**62.900,00**	**0,01**	**629,00**
I7	0000051983	0000	01	DISCO RIGIDO DE 2TB 7.2 RPM SATA 3 GBPS	0400	1320104	01/08/2011	01/08/2011	5472,31	2011	**6.000,00**	**0,01**	**60,00**
I7	0000051984	0000	01	DISCO RIGIDO DE 2TB 7.2 RPM SATA 3 GBPS	0400	1320104	01/08/2011	01/08/2011	5472,31	2011	**6.000,00**	**0,01**	**60,00**
I7	0000051985	0000	01	DISCO RIGIDO DE 2TB 7.2 RPM SATA 3 GBPS	0400	1320104	01/08/2011	01/08/2011	5472,31	2011	**6.000,00**	**0,01**	**60,00**
I7	0000051986	0000	01	DISCO RIGIDO DE 2TB 7.2 RPM SATA 3 GBPS	0400	1320104	01/08/2011	01/08/2011	5472,31	2011	**6.000,00**	**0,01**	**60,00**
I7	0000051987	0000	01	DISCO RIGIDO DE 2TB 7.2 RPM SATA 3 GBPS	0400	1320104	01/08/2011	01/08/2011	5472,31	2011	**6.000,00**	**0,01**	**60,00**
I7	0000051992	0000	01	MACBOOK AIR 11 . SERIE C02F5C6LDDQX -FOR	0400	1320104	04/08/2011	04/08/2011	3199,00	2011	**3.500,00**	**0,01**	**35,00**
I7	0000051993	0000	01	PATCH PANEL 110/24 PORT AS 568A/B CAT6-F	0400	1320104	06/08/2011	06/08/2011	543,01	2011	**600,00**	**0,01**	**6,00**
I7	0000051994	0000	01	BLOCO 110/96P C/PERNA C AT 6 OR110ABC610	0400	1320104	06/08/2011	06/08/2011	414,03	2011	**500,00**	**0,01**	**5,00**
I7	0000051995	0000	01	BLOCO 110/96P C/PERNA C AT 6 OR110ABC610	0400	1320104	06/08/2011	06/08/2011	414,03	2011	**500,00**	**0,01**	**5,00**
I7	0000052001	0000	01	CADEIRA ESP MEDIO LINEA TOV FORNCEDOR MZ	0500	1320105	04/08/2011	04/08/2011	352,00	2011	**400,00**	**0,25**	**100,00**
I7	0000052002	0000	01	CADEIRA ESP MEDIO LINEA TOV FORNCEDOR MZ	0500	1320105	04/08/2011	04/08/2011	352,00	2011	**400,00**	**0,25**	**100,00**
I7	0000052010	0000	01	CADEIRA ESP MEDIO LINEA TOV FORNCEDOR MZ	0500	1320105	04/08/2011	04/08/2011	352,00	2011	**400,00**	**0,25**	**100,00**
I7	0000052011	0000	01	SENSOR DE CORRENTE PARA TELA ELETRICA FO	0300	1320103	02/08/2011	02/08/2011	960,00	2011	**1.100,00**	**0,25**	**275,00**
I7	0000052016	0000	01	CONEXAO GOTA ESQ 1000X800 MM FORNECEDOR	0500	1320105	01/08/2011	01/08/2011	653,17	2011	**700,00**	**0,25**	**175,00**
I7	0000052051	0000	01	BLURAY PLAYER FORNECEDOR FAST SHOP NF 82	0500	1320105	05/08/2011	05/08/2011	404,00	2011	**400,00**	**0,25**	**100,00**
I7	0000052052	0000	01	TV LED 32POL CCONV FHD FORNECEDOR FAST S	0500	1320105	05/08/2011	05/08/2011	1706,00	2011	**1.900,00**	**0,25**	**475,00**
I7	0000052053	0000	01	TV LED 40POL CCONV FHD FORNECEDOR FAST S	0500	1320105	05/08/2011	05/08/2011	2066,00	2011	**2.300,00**	**0,25**	**575,00**
I7	0000052054	0000	01	TV LED 40POL CCONV FHD FORNECEDOR FAST S	0500	1320105	05/08/2011	05/08/2011	2066,00	2011	**2.300,00**	**0,25**	**575,00**
I7	0000052055	0000	01	TV LED 40POL CCONV FHD FORNECEDOR FAST S	0500	1320105	05/08/2011	05/08/2011	2066,00	2011	**2.300,00**	**0,25**	**575,00**
I7	0000052056	0000	01	POLTRONA CARRARA FORNECEDOR SEATZ MOVEIS	0500	1320105	08/08/2011	08/08/2011	4628,58	2011	**5.100,00**	**0,25**	**1.275,00**
I7	0000052057	0000	01	POLTRONA CARRARA FORNECEDOR SEATZ MOVEIS	0500	1320105	08/08/2011	08/08/2011	4628,58	2011	**5.100,00**	**0,25**	**1.275,00**
I7	0000052058	0000	01	POLTRONA CARRARA FORNECEDOR SEATZ MOVEIS	0500	1320105	08/08/2011	08/08/2011	4628,58	2011	**5.100,00**	**0,25**	**1.275,00**
I7	0000052059	0000	01	POLTRONA CARRARA FORNECEDOR SEATZ MOVEIS	0500	1320105	08/08/2011	08/08/2011	4628,58	2011	**5.100,00**	**0,25**	**1.275,00**
I7	0000052060	0000	01	SOFA CARRARA FORNECEDOR SEATZ MOVEIS COR	0500	1320105	08/08/2011	08/08/2011	8875,00	2011	**9.800,00**	**0,25**	**2.450,00**
I7	0000052061	0000	01	SOFA CARRARA FORNECEDOR SEATZ MOVEIS COR	0500	1320105	08/08/2011	08/08/2011	8875,00	2011	**9.800,00**	**0,25**	**2.450,00**
I7	0000052070	0000	01	MESA BAIXA 114X58X43 FORNECEDOR AURUS CO	0500	1320105	10/08/2011	10/08/2011	2318,10	2011	**2.500,00**	**0,25**	**625,00**
I7	0000052071	0000	01	MESA BAIXA 114X58X43 FORNECEDOR AURUS CO	0500	1320105	10/08/2011	10/08/2011	2318,10	2011	**2.500,00**	**0,25**	**625,00**
I7	0000052072	0000	01	MESA BAIXA 60X60X43 FORNECEDOR AURUS COM	0500	1320105	10/08/2011	10/08/2011	1920,73	2011	**2.100,00**	**0,25**	**525,00**
I7	0000052073	0000	01	MESA BAIXA 60X60X43 FORNECEDOR AURUS COM	0500	1320105	10/08/2011	10/08/2011	1920,73	2011	**2.100,00**	**0,25**	**525,00**
I7	0000052074	0000	01	MESA BAIXA 60X60X43 FORNECEDOR AURUS COM	0500	1320105	10/08/2011	10/08/2011	1920,73	2011	**2.100,00**	**0,25**	**525,00**
I7	0000052075	0000	01	MESA BAIXA 60X60X43 FORNECEDOR AURUS COM	0500	1320105	10/08/2011	10/08/2011	1920,73	2011	**2.100,00**	**0,25**	**525,00**
I7	0000052076	0000	01	MESA BAIXA 60X60X43 FORNECEDOR AURUS COM	0500	1320105	10/08/2011	10/08/2011	3206,05	2011	**3.500,00**	**0,25**	**875,00**
I7	0000052077	0000	01	MESA BAIXA 60X60X43 FORNECEDOR AURUS COM	0500	1320105	10/08/2011	10/08/2011	3206,05	2011	**3.500,00**	**0,25**	**875,00**
I7	0000052078	0000	01	CONSOLE ALTO 200X50X73 FORNECEDOR AURUS	0500	1320105	10/08/2011	10/08/2011	2091,33	2011	**2.300,00**	**0,25**	**575,00**
I7	0000052079	0000	01	CONSOLE ALTO 200X50X73 FORNECEDOR AURUS	0500	1320105	10/08/2011	10/08/2011	2091,33	2011	**2.300,00**	**0,25**	**575,00**
I7	0000052080	0000	01	CONSOLE ALTO 200X50X73 FORNECEDOR AURUS	0500	1320105	10/08/2011	10/08/2011	2186,06	2011	**2.400,00**	**0,25**	**600,00**
I7	0000052081	0000	01	CADEIRA LINHA ZEUS ESPALDAR ALTO BRACOS	0500	1320105	16/08/2011	16/08/2011	1510,41	2011	**1.700,00**	**0,25**	**425,00**
I7	0000052092	0000	01	CADEIRA BZE FORNCEDOR BORTONILI NF 00000	0500	1320105	16/08/2011	16/08/2011	903,19	2011	**1.000,00**	**0,25**	**250,00**
I7	0000052097	0000	01	CONVEXAO GOTA DIR 1000X800 MM FORNCEDOR	0500	1320105	16/08/2011	16/08/2011	653,63	2011	**700,00**	**0,25**	**175,00**
I7	0000052098	0000	01	STAND ALONE 16 CANAIS VD16E480 FORNECEDO	0500	1320105	24/08/2011	24/08/2011	1981,00	2011	**2.200,00**	**0,25**	**550,00**
I7	0000052099	0000	01	STAND ALONE 16 CANAIS VD16E480 FORNECEDO	0500	1320105	24/08/2011	24/08/2011	1981,00	2011	**2.200,00**	**0,25**	**550,00**
I7	0000052100	0000	01	STAND ALONE 16 CANAIS VD16E480 FORNECEDO	0500	1320105	24/08/2011	24/08/2011	1981,00	2011	**2.200,00**	**0,25**	**550,00**
I7	0000052101	0000	01	STAND ALONE 16 CANAIS VD16E480 FORNECEDO	0500	1320105	24/08/2011	24/08/2011	1981,00	2011	**2.200,00**	**0,25**	**550,00**
IC	0000052103	0000	01	CADEIRA LINHA ACROS ESPALDAR ALTO BRACO	0500	1320105	01/08/2011	01/08/2011	627,30	2011	**700,00**	**0,25**	**175,00**
IC	0000052104	0000	01	CADEIRA LINHA ACROS ESPALDAR MEDIO BRACO	0500	1320105	01/08/2011	01/08/2011	482,67	2011	**500,00**	**0,25**	**125,00**
IC	0000052105	0000	01	CADEIRA LINHA ACROS ESPALDAR MEDIO BRACO	0500	1320105	01/08/2011	01/08/2011	482,68	2011	**500,00**	**0,25**	**125,00**
IC	0000052106	0000	01	COFRE TOP 17 DISPLAY FORNECEDOR PM COFRE	0500	1320105	19/08/2011	19/08/2011	350,00	2011	**400,00**	**0,25**	**100,00**

Este documento é cópia do original, assinado digitalmente por CAROLINA MACHADO LETIZIO VIEIRA e Tribunal de Justica do Estado de Sao Paulo, protocolado em 29/07/2022 às 00:58, sob o número WMJ22412974330 .
Para conferir o original, acesse o site https://esaj.tjsp.jus.br/pastadigital/pg/abrirConferenciaDocumento.do, informe o processo 1111746-12.2021.8.26.0100 e código D7FB379.

CONSTRUTORA COESA
RELATORIO DE INVENTARIO
Dt.Ref: 31/10/2021

Filia	Cod Base Be	Codigo Ite	Tipo Ativ	Descr. Sint.	Grup	Conta	Dt.Aquisica	Dt In Depre	Val Orig M1	ANO REFERÊNCIA	VALOR DE REPOSIÇÃO	FATOR DEPRECIAÇÃO	VALOR DE MERCADO
06	0000052107	0000	01	CONDICIONADOR DE AR HI WALL RHEEM 12.000	0500	1320105	01/08/2011	01/08/2011	740,00	2011	800,00	0,25	200,00
06	0000052108	0000	01	CONDICIONADOR DE AR HI WALL RHEEM 12.000	0500	1320105	01/08/2011	01/08/2011	740,00	2011	800,00	0,25	200,00
06	0000052111	0000	01	CADEIRA COM REE BRACO REE 200 FORNECEDOR	0500	1320105	24/08/2011	24/08/2011	803,40	2011	900,00	0,25	225,00
06	0000052121	0000	01	ARMARIO SME FECHADO 800X490X740 FORNECED	0500	1320105	24/08/2011	24/08/2011	934,44	2011	1.000,00	0,25	250,00
06	0000052122	0000	01	ARMARIO SME FECHADO 800X490X740 FORNECED	0500	1320105	24/08/2011	24/08/2011	934,44	2011	1.000,00	0,25	250,00
06	0000052123	0000	01	ARMARIO SME FECHADO 800X490X740 FORNECED	0500	1320105	24/08/2011	24/08/2011	934,44	2011	1.000,00	0,25	250,00
06	0000052124	0000	01	ARMARIO SME FECHADO 800X490X740 FORNECED	0500	1320105	24/08/2011	24/08/2011	934,44	2011	1.000,00	0,25	250,00
06	0000052125	0000	01	ARMARIO SME FECHADO 800X490X740 FORNECED	0500	1320105	24/08/2011	24/08/2011	934,44	2011	1.000,00	0,25	250,00
06	0000052126	0000	01	ARMARIO SME FECHADO 800X490X740 FORNECED	0500	1320105	24/08/2011	24/08/2011	934,44	2011	1.000,00	0,25	250,00
06	0000052127	0000	01	ARMARIO SME FECHADO 800X490X740 FORNECED	0500	1320105	24/08/2011	24/08/2011	934,44	2011	1.000,00	0,25	250,00
06	0000052128	0000	01	ARMARIO SME FECHADO 800X490X740 FORNECED	0500	1320105	24/08/2011	24/08/2011	934,44	2011	1.000,00	0,25	250,00
HW	0000052130	0000	01	BEBEDOURO DE PRESSAO FORNECEDOR GABRIEL	0500	1320105	20/08/2011	20/08/2011	400,00	2011	400,00	0,25	100,00
HW	0000052131	0000	01	BEBEDOURO DE PRESSAO FORNECEDOR GABRIEL	0500	1320105	20/08/2011	20/08/2011	400,00	2011	400,00	0,25	100,00
02	0000052132	0000	01	CAMERA DAYNIGHT COM INFRA COM PLACA DE C	0300	1320103	02/08/2011	02/08/2011	871,22	2011	1.000,00	0,25	250,00
02	0000052133	0000	01	CAMERA DAYNIGHT COM INFRA COM PLACA DE C	0300	1320103	02/08/2011	02/08/2011	373,38	2011	400,00	0,25	100,00
02	0000052134	0000	01	PROJETOR SONY EX120 FORNECEDOR HIFI CLUB	0400	1320104	01/08/2011	01/08/2011	1825,16	2011	2.000,00	0,01	20,00
02	0000052135	0000	01	RECEIVER SONY STR-DN1010 FORNECEDOR HIFI	0500	1320105	01/08/2011	01/08/2011	1488,21	2011	1.600,00	0,25	400,00
02	0000052136	0000	01	BLU-RAY SONY BDP-S470/B FORNECEDOR HIFI	0500	1320105	01/08/2011	01/08/2011	608,40	2011	700,00	0,25	175,00
02	0000052137	0000	01	DISTRIBUIDOR TRANSCORTEC DV6A 202P FORNE	0500	1320105	01/08/2011	01/08/2011	439,85	2011	500,00	0,25	125,00
20	0000052139	0000	01	ARMARIO 4 PORTAS MDF BRANCO FORNECEDOR M	0500	1320105	01/08/2011	01/08/2011	2782,31	2011	3.100,00	0,25	775,00
02	0000052140	0000	01	PAINEL MDF NOCE MONZA FORNECEDOR MARCENA	0500	1320105	01/08/2011	01/08/2011	4282,31	2011	4.700,00	0,25	1.175,00
02	0000052141	0000	01	PAINEL MDF NOCE MONZA FORNECEDOR MARCENA	0500	1320105	01/08/2011	01/08/2011	4282,31	2011	4.700,00	0,25	1.175,00
20	0000052142	0000	01	BALCAO RECEPCAO MDF LACA FORNECEDOR MARC	0500	1320105	01/08/2011	01/08/2011	5682,31	2011	6.300,00	0,25	1.575,00
20	0000052143	0000	01	ARMARIO EM MDF PRETO FORNECEDOR MARCENAR	0500	1320105	01/08/2011	01/08/2011	1822,31	2011	2.000,00	0,25	500,00
20	0000052144	0000	01	ARMARIO EM MDF PRETO FORNECEDOR MARCENAR	0500	1320105	01/08/2011	01/08/2011	1822,31	2011	2.000,00	0,25	500,00
20	0000052145	0000	01	ARMARIO EM MDF PRETO FORNECEDOR MARCENAR	0500	1320105	01/08/2011	01/08/2011	1822,31	2011	2.000,00	0,25	500,00
20	0000052146	0000	01	GAVETEIRO EM MDF BRANCO FORNECEDOR MARCE	0500	1320105	01/08/2011	01/08/2011	682,31	2011	800,00	0,25	200,00
20	0000052147	0000	01	GAVETEIRO EM MDF BRANCO FORNECEDOR MARCE	0500	1320105	01/08/2011	01/08/2011	682,31	2011	800,00	0,25	200,00
02	0000052148	0000	01	PC CARRO PARA SERVIR FORENCEDOR VIA INOX	0500	1320105	15/08/2011	15/08/2011	585,22	2011	600,00	0,25	150,00
02	0000052149	0000	01	CORTINA PERSIANA ROLLON TELA SOLAR SCREE	0500	1320105	08/08/2011	08/08/2011	727,49	2011	800,00	0,25	200,00
02	0000052150	0000	01	CORTINA PERSIANA ROLLON TELA SOLAR SCREE	0500	1320105	08/08/2011	08/08/2011	727,49	2011	800,00	0,25	200,00
02	0000052151	0000	01	CORTINA PERSIANA ROLLON TELA SOLAR SCREE	0500	1320105	08/08/2011	08/08/2011	727,49	2011	800,00	0,25	200,00
02	0000052152	0000	01	CORTINA PERSIANA ROLLON TELA SOLAR SCREE	0500	1320105	08/08/2011	08/08/2011	727,49	2011	800,00	0,25	200,00
02	0000052153	0000	01	CORTINA PERSIANA ROLLON TELA SOLAR SCREE	0500	1320105	08/08/2011	08/08/2011	727,49	2011	800,00	0,25	200,00
02	0000052154	0000	01	CORTINA PERSIANA ROLLON TELA SOLAR SCREE	0500	1320105	08/08/2011	08/08/2011	727,49	2011	800,00	0,25	200,00
02	0000052155	0000	01	CORTINA PERSIANA ROLLON TELA SOLAR SCREE	0500	1320105	08/08/2011	08/08/2011	727,49	2011	800,00	0,25	200,00
02	0000052156	0000	01	CORTINA PERSIANA ROLLON TELA SOLAR SCREE	0500	1320105	08/08/2011	08/08/2011	727,49	2011	800,00	0,25	200,00
02	0000052157	0000	01	CORTINA PERSIANA ROLLON TELA SOLAR SCREE	0500	1320105	08/08/2011	08/08/2011	727,49	2011	800,00	0,25	200,00
02	0000052158	0000	01	CORTINA PERSIANA ROLLON TELA SOLAR SCREE	0500	1320105	08/08/2011	08/08/2011	727,49	2011	800,00	0,25	200,00
02	0000052159	0000	01	CORTINA PERSIANA ROLLON TELA SOLAR SCREE	0500	1320105	08/08/2011	08/08/2011	727,49	2011	800,00	0,25	200,00
02	0000052160	0000	01	CORTINA PERSIANA ROLLON TELA SOLAR SCREE	0500	1320105	08/08/2011	08/08/2011	727,49	2011	800,00	0,25	200,00
02	0000052161	0000	01	CORTINA PERSIANA ROLLON TELA SOLAR SCREE	0500	1320105	08/08/2011	08/08/2011	727,48	2011	800,00	0,25	200,00
02	0000052162	0000	01	CORTINA PERSIANA ROLLON TELA SOLAR SCREE	0500	1320105	08/08/2011	08/08/2011	727,48	2011	800,00	0,25	200,00
02	0000052163	0000	01	CORTINA PERSIANA ROLLON TELA SOLAR SCREE	0500	1320105	08/08/2011	08/08/2011	727,48	2011	800,00	0,25	200,00
02	0000052164	0000	01	CORTINA PERSIANA ROLLON TELA SOLAR SCREE	0500	1320105	08/08/2011	08/08/2011	727,48	2011	800,00	0,25	200,00
02	0000052165	0000	01	CORTINA PERSIANA ROLLON TELA SOLAR SCREE	0500	1320105	08/08/2011	08/08/2011	727,48	2011	800,00	0,25	200,00
02	0000052166	0000	01	CORTINA PERSIANA ROLLON TELA SOLAR SCREE	0500	1320105	08/08/2011	08/08/2011	727,48	2011	800,00	0,25	200,00
02	0000052167	0000	01	CORTINA PERSIANA ROLLON TELA SOLAR SCREE	0500	1320105	08/08/2011	08/08/2011	727,48	2011	800,00	0,25	200,00
02	0000052168	0000	01	CORTINA PERSIANA ROLLON TELA SOLAR SCREE	0500	1320105	08/08/2011	08/08/2011	727,48	2011	800,00	0,25	200,00
02	0000052169	0000	01	CORTINA PERSIANA ROLLON TELA SOLAR SCREE	0500	1320105	08/08/2011	08/08/2011	727,48	2011	800,00	0,25	200,00
02	0000052170	0000	01	CORTINA PERSIANA ROLLON TELA SOLAR SCREE	0500	1320105	08/08/2011	08/08/2011	727,48	2011	800,00	0,25	200,00
02	0000052171	0000	01	CORTINA PERSIANA ROLLON TELA SOLAR SCREE	0500	1320105	08/08/2011	08/08/2011	727,48	2011	800,00	0,25	200,00
02	0000052172	0000	01	CORTINA PERSIANA ROLLON TELA SOLAR SCREE	0500	1320105	08/08/2011	08/08/2011	727,48	2011	800,00	0,25	200,00
02	0000052173	0000	01	CORTINA PERSIANA ROLLON TELA SOLAR SCREE	0500	1320105	08/08/2011	08/08/2011	727,48	2011	800,00	0,25	200,00
02	0000052174	0000	01	CORTINA PERSIANA ROLLON TELA SOLAR SCREE	0500	1320105	08/08/2011	08/08/2011	727,48	2011	800,00	0,25	200,00
02	0000052175	0000	01	CORTINA PERSIANA ROLLON TELA SOLAR SCREE	0500	1320105	08/08/2011	08/08/2011	727,48	2011	800,00	0,25	200,00
02	0000052176	0000	01	CORTINA PERSIANA ROLLON TELA SOLAR SCREE	0500	1320105	08/08/2011	08/08/2011	727,48	2011	800,00	0,25	200,00
02	0000052177	0000	01	CORTINA PERSIANA ROLLON TELA SOLAR SCREE	0500	1320105	08/08/2011	08/08/2011	727,48	2011	800,00	0,25	200,00
02	0000052178	0000	01	CORTINA PERSIANA ROLLON TELA SOLAR SCREE	0500	1320105	08/08/2011	08/08/2011	727,48	2011	800,00	0,25	200,00
02	0000052179	0000	01	CORTINA PERSIANA ROLLON TELA SOLAR SCREE	0500	1320105	08/08/2011	08/08/2011	727,48	2011	800,00	0,25	200,00
20	0000052180	0000	01	POLTRONA BASICA FORNCEDOR MAROMBA MOVEIS	0500	1320105	01/08/2011	01/08/2011	1905,50	2011	2.100,00	0,25	525,00
20	0000052181	0000	01	POLTRONA BASICA FORNCEDOR MAROMBA MOVEIS	0500	1320105	01/08/2011	01/08/2011	1905,50	2011	2.100,00	0,25	525,00
20	0000052182	0000	01	POLTRONA BASICA FORNCEDOR MAROMBA MOVEIS	0500	1320105	01/08/2011	01/08/2011	1905,48	2011	2.100,00	0,25	525,00
20	0000052183	0000	01	POLTRONA BASICA FORNCEDOR MAROMBA MOVEIS	0500	1320105	01/08/2011	01/08/2011	1905,48	2011	2.100,00	0,25	525,00
20	0000052184	0000	01	POLTRONA BASICA FORNCEDOR MAROMBA MOVEIS	0500	1320105	01/08/2011	01/08/2011	1905,50	2011	2.100,00	0,25	525,00
20	0000052185	0000	01	POLTRONA BASICA FORNCEDOR MAROMBA MOVEIS	0500	1320105	01/08/2011	01/08/2011	1905,50	2011	2.100,00	0,25	525,00
20	0000052186	0000	01	POLTRONA BASICA FORNCEDOR MAROMBA MOVEIS	0500	1320105	01/08/2011	01/08/2011	1905,50	2011	2.100,00	0,25	525,00
20	0000052187	0000	01	POLTRONA BASICA FORNCEDOR MAROMBA MOVEIS	0500	1320105	01/08/2011	01/08/2011	1905,50	2011	2.100,00	0,25	525,00

Este documento é cópia do original, assinado digitalmente por CAROLINA MACHADO LEITE OLIVEIRA e Tribunal de Justica do Estado de Sao Paulo, protocolado em 29/07/2022 às 00:58 , sob o número WMJ22412974330
Para conferir o original, acesse o site https://esaj.tjsp.jus.br/pastadigital/pg/abrirConferenciaDocumento.do, informe o processo 1111746-12.2021.8.26.0100 e código D7FB379.

CONSTRUTORA COESA
RELATORIO DE INVENTARIO
Dt.Ref: 31/10/2021

Filia	Cod Base Be	Codigo Ite	Tipo Ativ	Descr. Sint.	Grup	Conta	Dt.Aquisica	Dt In Depre	Val Orig M1	ANO REFERÊNCIA	**VALOR DE REPOSIÇÃO**	**FATOR DEPRECIAÇÃO**	**VALOR DE MERCADO**
02	0000052188	0001	01	POLTRONA SWAN ALUMINIO FORNCEDOR MAROMBA	0500	1320105	01/08/2011	01/08/2011	2188,66	2011	**2.400,00**	**0,25**	**600,00**
02	0000052189	0001	01	POLTRONA SWAN ALUMINIO FORNCEDOR MAROMBA	0500	1320105	01/08/2011	01/08/2011	2188,66	2011	**2.400,00**	**0,25**	**600,00**
02	0000052190	0001	01	POLTRONA SWAN ALUMINIO FORNCEDOR MAROMBA	0500	1320105	01/08/2011	01/08/2011	2188,66	2011	**2.400,00**	**0,25**	**600,00**
20	0000052191	0000	01	MESA LATERAL SAARINEN 0,51 DIAM. X 0,52H	0500	1320105	01/08/2011	01/08/2011	1338,63	2011	**1.500,00**	**0,25**	**375,00**
20	0000052192	0000	01	MESA LATERAL SAARINEN 0,51 DIAM. X 0,52H	0500	1320105	01/08/2011	01/08/2011	1338,63	2011	**1.500,00**	**0,25**	**375,00**
20	0000052193	0000	01	MESA LATERAL SAARINEN 0,51 DIAM. X 0,52H	0500	1320105	01/08/2011	01/08/2011	1338,63	2011	**1.500,00**	**0,25**	**375,00**
20	0000052194	0000	01	MESA DE CENTRO SAARINEN FORNCEDOR MAROMB	0500	1320105	01/08/2011	01/08/2011	3328,17	2011	**3.700,00**	**0,25**	**925,00**
20	0000052203	0000	01	CADEIRA BAIXA COM BRACO REGULAVEL FORNEC	0500	1320105	01/08/2011	01/08/2011	448,57	2011	**500,00**	**0,25**	**125,00**
20	0000052206	0000	01	CADEIRA MEDIA COM BRACO FIXO FORNECEDOR	0500	1320105	01/08/2011	01/08/2011	818,58	2011	**900,00**	**0,25**	**225,00**
20	0000052207	0000	01	CADEIRA MEDIA COM BRACO FIXO FORNECEDOR	0500	1320105	01/08/2011	01/08/2011	818,58	2011	**900,00**	**0,25**	**225,00**
20	0000052208	0000	01	CADEIRA MEDIA COM BRACO FIXO FORNECEDOR	0500	1320105	01/08/2011	01/08/2011	818,58	2011	**900,00**	**0,25**	**225,00**
20	0000052209	0000	01	CADEIRA MEDIA COM BRACO FIXO FORNECEDOR	0500	1320105	01/08/2011	01/08/2011	818,58	2011	**900,00**	**0,25**	**225,00**
02	0000052214	0000	01	TELEFONE DIGITAL DIALOG 4222 OFFICE FORN	0700	1320107	01/08/2011	01/08/2011	550,00	2011	**600,00**	**0,25**	**150,00**
02	0000052215	0000	01	TELEFONE DIGITAL DIALOG 4222 OFFICE FORN	0700	1320107	01/08/2011	01/08/2011	550,00	2011	**600,00**	**0,25**	**150,00**
02	0000052216	0000	01	TELEFONE DIGITAL DIALOG 4222 OFFICE FORN	0700	1320107	01/08/2011	01/08/2011	550,00	2011	**600,00**	**0,25**	**150,00**
02	0000052217	0000	01	TELEFONE DIGITAL DIALOG 4222 OFFICE FORN	0700	1320107	01/08/2011	01/08/2011	550,00	2011	**600,00**	**0,25**	**150,00**
02	0000052218	0000	01	TELEFONE DIGITAL DIALOG 4222 OFFICE FORN	0700	1320107	01/08/2011	01/08/2011	550,00	2011	**600,00**	**0,25**	**150,00**
02	0000052219	0000	01	TELEFONE DIGITAL DIALOG 4222 OFFICE FORN	0700	1320107	01/08/2011	01/08/2011	550,00	2011	**600,00**	**0,25**	**150,00**
02	0000052220	0000	01	TELEFONE DIGITAL DIALOG 4222 OFFICE FORN	0700	1320107	01/08/2011	01/08/2011	550,00	2011	**600,00**	**0,25**	**150,00**
02	0000052221	0000	01	TELEFONE DIGITAL DIALOG 4222 OFFICE FORN	0700	1320107	01/08/2011	01/08/2011	550,00	2011	**600,00**	**0,25**	**150,00**
02	0000052232	0000	01	TELEFONE DIGITAL DIALOG 4223 OFFICE FORN	0700	1320107	01/08/2011	01/08/2011	720,00	2011	**800,00**	**0,25**	**200,00**
02	0000052233	0000	01	TELEFONE DIGITAL DIALOG 4223 OFFICE FORN	0700	1320107	01/08/2011	01/08/2011	720,00	2011	**800,00**	**0,25**	**200,00**
02	0000052234	0000	01	TELEFONE DIGITAL DIALOG 4223 OFFICE FORN	0700	1320107	01/08/2011	01/08/2011	720,00	2011	**800,00**	**0,25**	**200,00**
02	0000052235	0000	01	TELEFONE DIGITAL DIALOG 4223 OFFICE FORN	0700	1320107	01/08/2011	01/08/2011	720,00	2011	**800,00**	**0,25**	**200,00**
02	0000052236	0000	01	TELEFONE DIGITAL DIALOG 4223 OFFICE FORN	0700	1320107	01/08/2011	01/08/2011	720,00	2011	**800,00**	**0,25**	**200,00**
02	0000052237	0000	01	TELEFONE DIGITAL DIALOG 4223 OFFICE FORN	0700	1320107	01/08/2011	01/08/2011	720,00	2011	**800,00**	**0,25**	**200,00**
02	0000052238	0000	01	TELEFONE DIGITAL DIALOG 4223 OFFICE FORN	0700	1320107	01/08/2011	01/08/2011	720,00	2011	**800,00**	**0,25**	**200,00**
02	0000052239	0000	01	TELEFONE DIGITAL DIALOG 4223 OFFICE FORN	0700	1320107	01/08/2011	01/08/2011	720,00	2011	**800,00**	**0,25**	**200,00**
02	0000052240	0000	01	TELEFONE DIGITAL DIALOG 4223 OFFICE FORN	0700	1320107	01/08/2011	01/08/2011	720,00	2011	**800,00**	**0,25**	**200,00**
02	0000052241	0000	01	TELEFONE DIGITAL DIALOG 4223 OFFICE FORN	0700	1320107	01/08/2011	01/08/2011	720,00	2011	**800,00**	**0,25**	**200,00**
02	0000052242	0000	01	TELEFONE DIGITAL DIALOG 4223 OFFICE FORN	0700	1320107	01/08/2011	01/08/2011	720,00	2011	**800,00**	**0,25**	**200,00**
02	0000052243	0000	01	TELEFONE DIGITAL DIALOG 4223 OFFICE FORN	0700	1320107	01/08/2011	01/08/2011	720,00	2011	**800,00**	**0,25**	**200,00**
I7	0000052244	0000	01	PROJETOR DELL DLP M109S - FORNECEDOR DEL	0400	1320104	01/09/2011	01/09/2011	1179,37	2011	**1.300,00**	**0,01**	**13,00**
I7	0000052245	0000	01	PROJETOR DELL DLP M109S - FORNECEDOR DEL	0400	1320104	01/09/2011	01/09/2011	1179,37	2011	**1.300,00**	**0,01**	**13,00**
I7	0000052246	0000	01	NOTEBOOK DELL MODELO LATITUDE E5420 SER	0400	1320104	01/09/2011	01/09/2011	2145,02	2011	**2.400,00**	**0,01**	**24,00**
I7	0000052247	0000	01	NOTEBOOK DELL MODELO LATITUDE E5420 SER	0400	1320104	01/09/2011	01/09/2011	1970,96	2011	**2.200,00**	**0,01**	**22,00**
I7	0000052248	0000	01	REPLICADOR DE PORTAS AVANCADO EPORT PLUS	0400	1320104	01/09/2011	01/09/2011	384,67	2011	**400,00**	**0,01**	**4,00**
I7	0000052250	0000	01	NOTEBOOK DELL MODELO LATITUDE E5420 SER	0400	1320104	01/09/2011	01/09/2011	1970,96	2011	**2.200,00**	**0,01**	**22,00**
I7	0000052251	0000	01	REPLICADOR DE PORTAS AVANCADO EPORT PLUS	0400	1320104	01/09/2011	01/09/2011	384,67	2011	**400,00**	**0,01**	**4,00**
I7	0000052253	0000	01	MONITOR DE 19 POLEGADAS DELL P190S FLAT	0400	1320104	01/09/2011	01/09/2011	695,76	2011	**800,00**	**0,01**	**8,00**
I7	0000052254	0000	01	NOTEBOOK DELL MODELO LATITUDE E5420 SER	0400	1320104	01/09/2011	01/09/2011	2041,98	2011	**2.200,00**	**0,01**	**22,00**
I7	0000052256	0000	01	BATERIA ADICIONAL 6 CELULAS PARA LATITUD	0400	1320104	01/09/2011	01/09/2011	378,40	2011	**400,00**	**0,01**	**4,00**
I7	0000052257	0000	01	MICROCOMPUTADOR DELL OPTIPLEX 380 SERIE	0400	1320104	01/09/2011	01/09/2011	1454,15	2011	**1.600,00**	**0,01**	**16,00**
IU	0000052258	0000	01	MICROCOMPUTADOR DELL OPTIPLEX 380 SERIE	0400	1320104	01/09/2011	01/09/2011	1500,55	2011	**1.700,00**	**0,01**	**17,00**
IU	0000052259	0000	01	MICROCOMPUTADOR DELL OPTIPLEX 380 SERIE	0400	1320104	01/09/2011	01/09/2011	1500,55	2011	**1.700,00**	**0,01**	**17,00**
IU	0000052260	0000	01	MICROCOMPUTADOR DELL OPTIPLEX 380 SERIE	0400	1320104	01/09/2011	01/09/2011	1500,55	2011	**1.700,00**	**0,01**	**17,00**
IU	0000052261	0000	01	MICROCOMPUTADOR DELL OPTIPLEX 380 SERIE	0400	1320104	01/09/2011	01/09/2011	1500,55	2011	**1.700,00**	**0,01**	**17,00**
IU	0000052262	0000	01	MICROCOMPUTADOR DELL OPTIPLEX 380 SERIE	0400	1320104	01/09/2011	01/09/2011	1500,55	2011	**1.700,00**	**0,01**	**17,00**
IU	0000052263	0000	01	MICROCOMPUTADOR DELL OPTIPLEX 380 SERIE	0400	1320104	01/09/2011	01/09/2011	1500,55	2011	**1.700,00**	**0,01**	**17,00**
I7	0000052266	0000	01	MICROCOMPUTADOR DELL OPTIPLEX 380 SERIE	0400	1320104	01/09/2011	01/09/2011	1454,00	2011	**1.600,00**	**0,01**	**16,00**
I7	0000052271	0000	01	MONITOR DE 19 POLEGADAS DELL E1911C FLAT	0400	1320104	01/09/2011	01/09/2011	387,59	2011	**400,00**	**0,01**	**4,00**
I7	0000052272	0000	01	NOTEBOOK DELL MODELO LATITUDE E6320 SE	0400	1320104	02/09/2011	02/09/2011	3476,29	2011	**3.800,00**	**0,01**	**38,00**
I7	0000052273	0000	01	BATERIA ADICIONAL 6 CELULAS -FORNECEDOR	0400	1320104	09/09/2011	09/09/2011	420,90	2011	**500,00**	**0,01**	**5,00**
I7	0000052274	0000	01	BATERIA ADICIONAL 6 CELULAS -FORNECEDOR	0400	1320104	09/09/2011	09/09/2011	420,90	2011	**500,00**	**0,01**	**5,00**
I7	0000052275	0000	01	NOTEBOOK DELL MODELO LATITUDE E6320 SE	0400	1320104	15/09/2011	15/09/2011	3253,70	2011	**3.600,00**	**0,01**	**36,00**
I7	0000052276	0000	01	NOTEBOOK DELL MODELO LATITUDE E6320 SE	0400	1320104	16/09/2011	16/09/2011	3253,70	2011	**3.600,00**	**0,01**	**36,00**
I7	0000052277	0000	01	SERVIDOR POWEREDGE T310 CHASSIS P/ 4 DIS	0400	1320104	16/09/2011	16/09/2011	10685,60	2011	**11.800,00**	**0,01**	**118,00**
I7	0000052278	0000	01	SERVIDOR POWEREDGE T310 CHASSIS P/ 4 DIS	0400	1320104	16/09/2011	16/09/2011	10685,61	2011	**11.800,00**	**0,01**	**118,00**
I7	0000052281	0000	01	MICROCOMPUTADOR DELL OPTIPLEX 380 SERIE	0400	1320104	19/09/2011	19/09/2011	1454,42	2011	**1.600,00**	**0,01**	**16,00**
I7	0000052282	0000	01	MICROCOMPUTADOR DELL OPTIPLEX 380 SERIE	0400	1320104	19/09/2011	19/09/2011	1454,42	2011	**1.600,00**	**0,01**	**16,00**
I7	0000052286	0000	01	MICROCOMPUTADOR DELL OPTIPLEX 380 SERIE	0400	1320104	19/09/2011	19/09/2011	1454,41	2011	**1.600,00**	**0,01**	**16,00**
I7	0000052287	0000	01	IMPRESSORA HP PRO 8500- FORNECEDOR PLENA	0400	1320104	15/09/2011	15/09/2011	869,00	2011	**1.000,00**	**0,01**	**10,00**
I7	0000052289	0000	01	IPAD WI-FI 3G 65GB PRETO-BRA -FORNECEDOR	0400	1320104	01/09/2011	01/09/2011	2499,00	2011	**2.700,00**	**0,01**	**27,00**
I7	0000052290	0000	01	IPAD WI-FI 3G 65GB PRETO-BRA -FORNECEDOR	0400	1320104	01/09/2011	01/09/2011	2499,00	2011	**2.700,00**	**0,01**	**27,00**
I7	0000052291	0000	01	IPAD WI-FI 3G 65GB PRETO-BRA -FORNECEDOR	0400	1320104	01/09/2011	01/09/2011	2499,00	2011	**2.700,00**	**0,01**	**27,00**
I7	0000052292	0000	01	PATCH PANEL 110 24 PORTAS 568 A/B CA T6	0400	1320104	01/09/2011	01/09/2011	624,90	2011	**700,00**	**0,01**	**7,00**
I7	0000052293	0000	01	BLOCO 110/96P C/PERNA CAT 6 - OR110 ABC	0400	1320104	01/09/2011	01/09/2011	952,94	2011	**1.000,00**	**0,01**	**10,00**
I7	0000052294	0000	01	SOBRE TAMPO PARA ARMARIO 2434 X 490 MM F	0500	1320105	01/09/2011	01/09/2011	689,64	2011	**800,00**	**0,25**	**200,00**

Este documento é cópia do original, assinado digitalmente por CAROLINA MACHADO LETIZIO VIEIRA e Tribunal de Justiça do Estado de São Paulo, protocolado em 29/07/2022 às 00:58, sob o número WMMJ22412974330 .
Para conferir o original, acesse o site https://esaj.tjsp.jus.br/pastadigital/pg/abrirConferenciaDocumento.do, informe o processo 1111746-12.2021.8.26.0100 e código D7FB379.

CONSTRUTORA COESA
RELATORIO DE INVENTARIO
Dt.Ref: 31/10/2021

Filia	Cod Base Be	Codigo Ite	Tipo Ativ	Descr. Sint.	Grup	Conta	Dt.Aquisica	Dt In Depre	Val Orig M1	ANO REFERÊNCIA	VALOR DE REPOSIÇÃO	FATOR DEPRECIAÇÃO	VALOR DE MERCADO
I7	0000052295	0000	01	ARMARIO 2P FORNCEDOR BORTONILI NF 000000	0500	1320105	01/09/2011	01/09/2011	491,57	2011	500,00	0,25	125,00
I7	0000052296	0000	01	ARMARIO 2P FORNCEDOR BORTONILI NF 000000	0500	1320105	01/09/2011	01/09/2011	491,57	2011	500,00	0,25	125,00
I7	0000052297	0000	01	MESA EM GRANITO PRETO ABSOLUTO FORNECEDO	0500	1320105	01/09/2011	01/09/2011	11526,42	2011	12.700,00	0,25	3.175,00
I7	0000052302	0000	01	MESA EM GRANITO PRETO ABSOLUTO FORNECEDO	0500	1320105	01/09/2011	01/09/2011	561,72	2011	600,00	0,25	150,00
I7	0000052303	0000	01	MESA EM GRANITO PRETO ABSOLUTO FORNECEDO	0500	1320105	01/09/2011	01/09/2011	561,72	2011	600,00	0,25	150,00
I7	0000052304	0000	01	MESA EM GRANITO PRETO ABSOLUTO FORNECEDO	0500	1320105	01/09/2011	01/09/2011	561,72	2011	600,00	0,25	150,00
I7	0000052305	0000	01	MESA EM GRANITO PRETO ABSOLUTO FORNECEDO	0500	1320105	01/09/2011	01/09/2011	561,72	2011	600,00	0,25	150,00
I7	0000052306	0000	01	MESA EM GRANITO PRETO ABSOLUTO FORNECEDO	0500	1320105	01/09/2011	01/09/2011	561,72	2011	600,00	0,25	150,00
I7	0000052307	0000	01	MESA EM GRANITO PRETO ABSOLUTO FORNECEDO	0500	1320105	01/09/2011	01/09/2011	561,72	2011	600,00	0,25	150,00
I7	0000052308	0000	01	MESA EM GRANITO PRETO ABSOLUTO FORNECEDO	0500	1320105	01/09/2011	01/09/2011	561,72	2011	600,00	0,25	150,00
I7	0000052309	0000	01	MESA EM GRANITO PRETO ABSOLUTO FORNECEDO	0500	1320105	01/09/2011	01/09/2011	561,72	2011	600,00	0,25	150,00
I7	0000052310	0000	01	MESA EM GRANITO PRETO ABSOLUTO FORNECEDO	0500	1320105	01/09/2011	01/09/2011	561,72	2011	600,00	0,25	150,00
I7	0000052311	0000	01	MESA EM GRANITO PRETO ABSOLUTO FORNECEDO	0500	1320105	01/09/2011	01/09/2011	561,72	2011	600,00	0,25	150,00
I7	0000052312	0000	01	MESA EM GRANITO PRETO ABSOLUTO FORNECEDO	0500	1320105	01/09/2011	01/09/2011	561,72	2011	600,00	0,25	150,00
I7	0000052313	0000	01	COFRE DIGITAL OFFICE FORNECEDOR BR. COFR	0500	1320105	14/09/2011	14/09/2011	595,00	2011	700,00	0,25	175,00
I7	0000052314	0000	01	COFRE DIGITAL OFFICE FORNECEDOR BR. COFR	0500	1320105	14/09/2011	14/09/2011	595,00	2011	700,00	0,25	175,00
I7	0000052315	0000	01	COFRE DIGITAL OFFICE FORNECEDOR BR. COFR	0500	1320105	14/09/2011	14/09/2011	594,99	2011	700,00	0,25	175,00
I7	0000052316	0000	01	ASPIRADOR STEAM MAX ACQUA SYSTEM 220V 1.	0500	1320105	16/09/2011	16/09/2011	609,00	2011	700,00	0,25	175,00
I7	0000052317	0000	01	ASPIRADOR STEAM MAX ACQUA SYSTEM 220V 1.	0500	1320105	16/09/2011	16/09/2011	609,00	2011	700,00	0,25	175,00
I7	0000052318	0000	01	BLURAY PLAYER FORNECEDOR FAST SHOP NF 46	0500	1320105	21/09/2011	21/09/2011	404,00	2011	400,00	0,25	100,00
I7	0000052319	0000	01	SMARTPHONE GALAXY II I9100 PTO FORNECEDO	0500	1320105	23/09/2011	23/09/2011	1800,00	2011	2.000,00	0,25	500,00
I7	0000052320	0000	01	CONJUNTO MESA AUX ESQ FORNECEDOR BORTOLI	0500	1320105	21/09/2011	21/09/2011	697,39	2011	800,00	0,25	200,00
I7	0000052321	0000	01	ARMARIO 2P FORNECEDOR BORTOLINI NF 00000	0500	1320105	21/09/2011	21/09/2011	491,57	2011	500,00	0,25	125,00
I7	0000052322	0000	01	ARMARIO 2P FORNECEDOR BORTOLINI NF 00000	0500	1320105	21/09/2011	21/09/2011	491,58	2011	500,00	0,25	125,00
I7	0000052323	0000	01	SOBRE TAMPO PARA ARMARIO FORNECEDOR BORT	0500	1320105	21/09/2011	21/09/2011	465,48	2011	500,00	0,25	125,00
I7	0000052324	0000	01	SOBRE TAMPO PARA ARMARIO FORNECEDOR BORT	0500	1320105	21/09/2011	21/09/2011	465,48	2011	500,00	0,25	125,00
I7	0000052325	0000	01	DIALOG 4225 VISION V2 L.GRAY TELEFONE FO	0700	1320107	01/09/2011	01/09/2011	1064,84	2011	1.200,00	0,25	300,00
02	0000052334	0000	01	PROJETOR EPSON FORENCEDOR CASA INTELIGEN	0400	1320104	01/09/2011	01/09/2011	1599,00	2011	1.800,00	0,01	18,00
02	0000052335	0000	01	PROJETOR PANASONIC FORNECEDOR MEGA DRIVE	0400	1320104	02/09/2011	02/09/2011	2999,99	2011	3.300,00	0,01	33,00
04	0000052336	0000	01	AR CONDICIONADO 30.000 BTUS MARCA FUJITS	0500	1320105	08/09/2011	08/09/2011	10800,00	2011	11.900,00	0,25	2.975,00
04	0000052337	0000	01	AR CONDICIONADO MARCA YORK 1,8 TR FORNE	0500	1320105	08/09/2011	08/09/2011	5400,00	2011	5.900,00	0,25	1.475,00
04	0000052338	0000	01	AR CONDICIONADO 18.000 BTUS MARCA FUJITS	0500	1320105	08/09/2011	08/09/2011	7620,00	2011	8.400,00	0,25	2.100,00
04	0000052339	0000	01	AR CONDICIONADO 18.000 BTUS MARCA FUJITS	0500	1320105	08/09/2011	08/09/2011	7620,00	2011	8.400,00	0,25	2.100,00
04	0000052340	0000	01	AR CONDICIONADO 18.000 BTUS MARCA FUJITS	0500	1320105	08/09/2011	08/09/2011	7620,00	2011	8.400,00	0,25	2.100,00
04	0000052341	0000	01	AR CONDICIONADO 18.000 BTUS MARCA FUJITS	0500	1320105	08/09/2011	08/09/2011	7620,00	2011	8.400,00	0,25	2.100,00
04	0000052342	0000	01	AR CONDICIONADO 18.000 BTUS MARCA FUJITS	0500	1320105	08/09/2011	08/09/2011	7620,00	2011	8.400,00	0,25	2.100,00
04	0000052343	0000	01	AR CONDICIONADO 18.000 BTUS MARCA FUJITS	0500	1320105	08/09/2011	08/09/2011	7620,00	2011	8.400,00	0,25	2.100,00
04	0000052344	0000	01	AR CONDICIONADO 18.000 BTUS MARCA FUJITS	0500	1320105	08/09/2011	08/09/2011	7620,00	2011	8.400,00	0,25	2.100,00
04	0000052345	0000	01	AR CONDICIONADO 18.000 BTUS MARCA FUJITS	0500	1320105	08/09/2011	08/09/2011	7620,00	2011	8.400,00	0,25	2.100,00
04	0000052346	0000	01	AR CONDICIONADO 18.000 BTUS MARCA FUJITS	0500	1320105	08/09/2011	08/09/2011	7620,00	2011	8.400,00	0,25	2.100,00
04	0000052347	0000	01	MESA DE CENTRO SAARINEN FORNCEDOR MAROMB	0500	1320105	13/09/2011	13/09/2011	3155,11	2011	3.500,00	0,25	875,00
04	0000052348	0000	01	POLTRONA BASICA Y FORNCEDOR MAROMBA MOVE	0500	1320105	13/09/2011	13/09/2011	2239,89	2011	2.500,00	0,25	625,00
04	0000052349	0000	01	POLTRONA BASICA Y FORNCEDOR MAROMBA MOVE	0500	1320105	13/09/2011	13/09/2011	2239,89	2011	2.500,00	0,25	625,00
04	0000052350	0000	01	POLTRONA BASICA Y FORNCEDOR MAROMBA MOVE	0500	1320105	13/09/2011	13/09/2011	2239,89	2011	2.500,00	0,25	625,00
04	0000052351	0000	01	POLTRONA BASICA Y FORNCEDOR MAROMBA MOVE	0500	1320105	13/09/2011	13/09/2011	2239,89	2011	2.500,00	0,25	625,00
04	0000052352	0000	01	POLTRONA BASICA Y FORNCEDOR MAROMBA MOVE	0500	1320105	13/09/2011	13/09/2011	2239,89	2011	2.500,00	0,25	625,00
04	0000052353	0000	01	POLTRONA BASICA Y FORNCEDOR MAROMBA MOVE	0500	1320105	13/09/2011	13/09/2011	2239,89	2011	2.500,00	0,25	625,00
04	0000052354	0000	01	POLTRONA SWAM BEGE FORNCEDOR MAROMBA MOV	0500	1320105	13/09/2011	13/09/2011	2296,20	2011	2.500,00	0,25	625,00
04	0000052355	0000	01	POLTRONA SWAM BEGE FORNCEDOR MAROMBA MOV	0500	1320105	13/09/2011	13/09/2011	2296,20	2011	2.500,00	0,25	625,00
04	0000052356	0000	01	POLTRONA SWAM BEGE FORNCEDOR MAROMBA MOV	0500	1320105	13/09/2011	13/09/2011	2296,20	2011	2.500,00	0,25	625,00
04	0000052357	0000	01	POLTRONA SWAM BEGE FORNCEDOR MAROMBA MOV	0500	1320105	13/09/2011	13/09/2011	2296,20	2011	2.500,00	0,25	625,00
04	0000052358	0000	01	POLTRONA SWAM BEGE FORNCEDOR MAROMBA MOV	0500	1320105	13/09/2011	13/09/2011	2296,20	2011	2.500,00	0,25	625,00
04	0000052359	0000	01	POLTRONA SWAM BEGE FORNCEDOR MAROMBA MOV	0500	1320105	13/09/2011	13/09/2011	2296,20	2011	2.500,00	0,25	625,00
04	0000052360	0000	01	POLTRONA SWAM BEGE FORNCEDOR MAROMBA MOV	0500	1320105	13/09/2011	13/09/2011	2296,20	2011	2.500,00	0,25	625,00
04	0000052361	0000	01	POLTRONA SWAM BEGE FORNCEDOR MAROMBA MOV	0500	1320105	13/09/2011	13/09/2011	2296,20	2011	2.500,00	0,25	625,00
04	0000052362	0000	01	POLTRONA SWAM BEGE FORNCEDOR MAROMBA MOV	0500	1320105	13/09/2011	13/09/2011	2296,20	2011	2.500,00	0,25	625,00
04	0000052363	0000	01	MESA LATERAL SAARINEN BASE BRANCA FORNCE	0500	1320105	13/09/2011	13/09/2011	1534,25	2011	1.700,00	0,25	425,00
04	0000052364	0000	01	MESA LATERAL SAARINEN BASE BRANCA FORNCE	0500	1320105	13/09/2011	13/09/2011	1534,25	2011	1.700,00	0,25	425,00
04	0000052365	0000	01	MESA LATERAL SAARINEN BASE BRANCA FORNCE	0500	1320105	13/09/2011	13/09/2011	1534,25	2011	1.700,00	0,25	425,00
04	0000052366	0000	01	MESA LATERAL SAARINEN BASE BRANCA FORNCE	0500	1320105	13/09/2011	13/09/2011	1534,25	2011	1.700,00	0,25	425,00
04	0000052367	0000	01	MESA LATERAL SAARINEN BASE BRANCA FORNCE	0500	1320105	13/09/2011	13/09/2011	1534,25	2011	1.700,00	0,25	425,00
04	0000052368	0000	01	MESA LATERAL SAARINEN BASE BRANCA FORNCE	0500	1320105	13/09/2011	13/09/2011	1534,25	2011	1.700,00	0,25	425,00
04	0000052369	0000	01	MESA LATERAL SAARINEN BASE BRANCA FORNCE	0500	1320105	13/09/2011	13/09/2011	1534,25	2011	1.700,00	0,25	425,00
I7	0000052371	0000	01	NOTEBOOK DELL MODELO LATITUDE E5420 SE	0400	1320104	01/10/2011	01/10/2011	1827,96	2011	2.000,00	0,01	20,00
I7	0000052373	0000	01	MONITOR DE 21.5 POLEGADAS DELL - FORNEC	0400	1320104	05/10/2011	05/10/2011	761,34	2011	800,00	0,01	8,00
I7	0000052374	0000	01	NOTEBOOK DELL MODELO LATITUDE E6220 SER	0400	1320104	04/10/2011	04/10/2011	5556,74	2011	6.100,00	0,01	61,00
I7	0000052376	0000	01	REPLICADOR DE PORTASPADRAO EPORT - FOR	0400	1320104	04/10/2011	04/10/2011	381,91	2011	400,00	0,01	4,00
I7	0000052377	0000	01	SERVIDOR POWEREDGE T310 CHASSIS P/ 4 DIS	0400	1320104	01/10/2011	01/10/2011	11555,37	2011	12.700,00	0,01	127,00

Este documento é cópia do original, assinado digitalmente por CAROLINA MACHADO LETIZIO VIEIRA e Tribunal de Justica do Estado de Sao Paulo, protocolado em 29/07/2022 às 00:58, sob o número WMJ22412974330 .
Para conferir o original, acesse o site https://esaj.tjsp.jus.br/pastadigital/pg/abrirConferenciaDocumento.do, informe o processo 1111746-12.2021.8.26.0100 e código D7FB379.

CONSTRUTORA COESA
RELATORIO DE INVENTARIO
Dt.Ref: 31/10/2021

Filia	Cod Base Be	Codigo Ite	Tipo Ativ	Descr. Sint.	Grup	Conta	Dt.Aquisica	Dt In Depre	Val Orig M1	ANO REFERÊNCIA	VALOR DE REPOSIÇÃO	FATOR DEPRECIAÇÃO	VALOR DE MERCADO
KL	0000052378	0000	01	MONITOR DELL 17 POLEGADAS -FORNECEDOR DE	0400	1320104	01/10/2011	01/10/2011	426,78	2011	500,00	0,01	5,00
I7	0000052379	0000	01	NOTEBOOK DELL MODELO LATITUDE E5420 SER	0400	1320104	01/10/2011	01/10/2011	2144,86	2011	2.400,00	0,01	24,00
I7	0000052380	0000	01	ARUBA 105 - FORNECEDOR ISH TECNOLOGIA LT	0400	1320104	11/10/2011	11/10/2011	3131,48	2011	3.400,00	0,01	34,00
I7	0000052381	0000	01	ARUBA 105 - FORNECEDOR ISH TECNOLOGIA LT	0400	1320104	11/10/2011	11/10/2011	3131,48	2011	3.400,00	0,01	34,00
I7	0000052382	0000	01	1 PORT 802.3 AF POE- FORNECEDOR ISH TECN	0400	1320104	11/10/2011	11/10/2011	389,64	2011	400,00	0,01	4,00
I7	0000052383	0000	01	1 PORT 802.3 AF POE- FORNECEDOR ISH TECN	0400	1320104	11/10/2011	11/10/2011	389,64	2011	400,00	0,01	4,00
20	0000052384	0000	01	IMPRESSORA MULTIFUNCIONAL HP CM1415FNW F	0400	1320104	06/10/2011	06/10/2011	1610,10	2011	1.800,00	0,01	18,00
IC	0000052385	0000	01	AMPLIFICADOR DE POTENCIA AC 1400 FORNECE	0300	1320103	01/10/2011	01/10/2011	900,00	2011	1.000,00	0,25	250,00
IC	0000052386	0000	01	AMPLIFICADOR DE POTENCIA AC 1400 FORNECE	0300	1320103	01/10/2011	01/10/2011	900,00	2011	1.000,00	0,25	250,00
IC	0000052387	0000	01	CABO CONECTOR 15221 FORNECEDOR NEW MIDIA	0300	1320103	01/10/2011	01/10/2011	1170,00	2011	1.300,00	0,25	325,00
IC	0000052388	0000	01	SWITCH VGA COM AUDIO FORNECEDOR NEW MIDI	0400	1320104	01/10/2011	01/10/2011	1100,00	2011	1.200,00	0,01	12,00
IC	0000052389	0000	01	SWITCH VGA COM AUDIO FORNECEDOR NEW MIDI	0400	1320104	01/10/2011	01/10/2011	1100,00	2011	1.200,00	0,01	12,00
IC	0000052390	0000	01	SWITCH VGA COM AUDIO FORNECEDOR NEW MIDI	0400	1320104	01/10/2011	01/10/2011	1100,00	2011	1.200,00	0,01	12,00
IC	0000052391	0000	01	SWITCH VGA COM AUDIO FORNECEDOR NEW MIDI	0400	1320104	01/10/2011	01/10/2011	1100,00	2011	1.200,00	0,01	12,00
IC	0000052392	0000	01	SWITCH VGA COM AUDIO FORNECEDOR NEW MIDI	0400	1320104	01/10/2011	01/10/2011	1100,00	2011	1.200,00	0,01	12,00
IC	0000052393	0000	01	SUPORTE FIXO PARA PROJETOR FORNECEDOR NE	0500	1320105	01/10/2011	01/10/2011	350,00	2011	400,00	0,25	100,00
IC	0000052394	0000	01	SUPORTE FIXO PARA PROJETOR FORNECEDOR NE	0500	1320105	01/10/2011	01/10/2011	350,00	2011	400,00	0,25	100,00
IC	0000052395	0000	01	SUPORTE FIXO PARA PROJETOR FORNECEDOR NE	0500	1320105	01/10/2011	01/10/2011	350,00	2011	400,00	0,25	100,00
04	0000052396	0000	01	ARUBA 105 WIRELESS ACCESS POIN FORNECEDO	0400	1320104	01/10/2011	01/10/2011	368,33	2011	400,00	0,01	4,00
04	0000052397	0000	01	ARUBA 105 WIRELESS ACCESS POIN FORNECEDO	0400	1320104	01/10/2011	01/10/2011	368,33	2011	400,00	0,01	4,00
04	0000052398	0000	01	ARUBA 105 WIRELESS ACCESS POIN FORNECEDO	0400	1320104	01/10/2011	01/10/2011	368,33	2011	400,00	0,01	4,00
04	0000052399	0000	01	ARUBA 105 WIRELESS ACCESS POIN FORNECEDO	0400	1320104	01/10/2011	01/10/2011	368,33	2011	400,00	0,01	4,00
04	0000052400	0000	01	ARUBA 105 WIRELESS ACCESS POIN DUAL RADI	0400	1320104	01/10/2011	01/10/2011	2694,77	2011	3.000,00	0,01	30,00
04	0000052401	0000	01	ARUBA 105 WIRELESS ACCESS POIN DUAL RADI	0400	1320104	01/10/2011	01/10/2011	2694,77	2011	3.000,00	0,01	30,00
04	0000052402	0000	01	ARUBA 105 WIRELESS ACCESS POIN DUAL RADI	0400	1320104	01/10/2011	01/10/2011	2694,77	2011	3.000,00	0,01	30,00
04	0000052403	0000	01	ARUBA 105 WIRELESS ACCESS POIN DUAL RADI	0400	1320104	01/10/2011	01/10/2011	2694,77	2011	3.000,00	0,01	30,00
04	0000052404	0000	01	PROJETOR SONY VPL-ES 72000ANSI FORNECEDO	0400	1320104	10/10/2011	10/10/2011	2251,08	2011	2.500,00	0,01	25,00
04	0000052405	0000	01	MOLDURA PARA TELA FORNECEDOR WM INSTALAC	0500	1320105	10/10/2011	10/10/2011	676,40	2011	700,00	0,25	175,00
17	0000052406	0000	01	FORTIGATE-80C DUAL FORNECEDOR WESCON BRA	0400	1320104	28/10/2011	28/10/2011	1955,75	2011	2.200,00	0,01	22,00
IC	0000052407	0000	01	ARMARIO DEPOSITO FORNECEDOR HELOY MOVEIS	0500	1320105	01/10/2011	01/10/2011	5960,73	2011	6.600,00	0,25	1.650,00
IC	0000052408	0000	01	ARMARIO DEPOSITO FORNECEDOR HELOY MOVEIS	0500	1320105	01/10/2011	01/10/2011	5960,73	2011	6.600,00	0,25	1.650,00
IC	0000052409	0000	01	GABINETE FORMICA LATERAL FORNECEDOR HELO	0500	1320105	01/10/2011	01/10/2011	728,79	2011	800,00	0,25	200,00
IC	0000052410	0000	01	ARMARIO PARA BANHEIRO FORNECEDOR HELOY M	0500	1320105	01/10/2011	01/10/2011	728,79	2011	800,00	0,25	200,00
IC	0000052411	0000	01	ARMARIO PARA BANHEIRO FORNECEDOR HELOY M	0500	1320105	01/10/2011	01/10/2011	728,79	2011	800,00	0,25	200,00
IC	0000052412	0000	01	ARMARIO PARA BANHEIRO FORNECEDOR HELOY M	0500	1320105	01/10/2011	01/10/2011	728,79	2011	800,00	0,25	200,00
IC	0000052413	0000	01	GABINETE FORNECEDOR HELOY MOVEIS E DECOR	0500	1320105	01/10/2011	01/10/2011	2991,49	2011	3.300,00	0,25	825,00
IC	0000052414	0000	01	ARMARIO PARA BANHEIRO PEQUENO FORNECEDOR	0500	1320105	01/10/2011	01/10/2011	728,79	2011	800,00	0,25	200,00
IC	0000052415	0000	01	GABINETE FORNECEDOR HELOY MOVEIS E DECOR	0500	1320105	01/10/2011	01/10/2011	728,79	2011	800,00	0,25	200,00
IC	0000052416	0000	01	GABINETE FORNECEDOR HELOY MOVEIS E DECOR	0500	1320105	01/10/2011	01/10/2011	728,79	2011	800,00	0,25	200,00
IC	0000052417	0000	01	GABINETE FORNECEDOR HELOY MOVEIS E DECOR	0500	1320105	01/10/2011	01/10/2011	728,79	2011	800,00	0,25	200,00
IC	0000052418	0000	01	GABINETE FORNECEDOR HELOY MOVEIS E DECOR	0500	1320105	01/10/2011	01/10/2011	728,79	2011	800,00	0,25	200,00
IC	0000052419	0000	01	GABINETE 1,73 FORNECEDOR HELOY MOVEIS E	0500	1320105	01/10/2011	01/10/2011	1772,26	2011	1.900,00	0,25	475,00
IC	0000052420	0000	01	ARMARIO COPA FORNECEDOR HELOY MOVEIS E D	0500	1320105	01/10/2011	01/10/2011	2205,25	2011	2.400,00	0,25	600,00
IC	0000052421	0000	01	ARMARIO REUNIAO FORNECEDOR HELOY MOVEIS	0500	1320105	01/10/2011	01/10/2011	2935,76	2011	3.200,00	0,25	800,00
IC	0000052422	0000	01	ARMARIO PRESIDENCIA EM L FORNECEDOR HELO	0500	1320105	01/10/2011	01/10/2011	6680,90	2011	7.300,00	0,25	1.825,00
IC	0000052423	0000	01	ARMARIO PRESIDENCIA FORNECEDOR HELOY MOV	0500	1320105	01/10/2011	01/10/2011	4033,23	2011	4.400,00	0,25	1.100,00
IC	0000052424	0000	01	ARMARIO DE BANHEIRO PRESIDENCIA FORNECED	0500	1320105	01/10/2011	01/10/2011	2314,99	2011	2.500,00	0,25	625,00
IC	0000052425	0000	01	BALCAO RECEPCAO FORNECEDOR HELOY MOVEIS	0500	1320105	01/10/2011	01/10/2011	5269,61	2011	5.800,00	0,25	1.450,00
IC	0000052426	0000	01	BALCAO SECRETARIOS FORNECEDOR HELOY MOVE	0500	1320105	01/10/2011	01/10/2011	5058,70	2011	5.600,00	0,25	1.400,00
IC	0000052427	0000	01	CARRINHO VOLTANTE FORNECEDOR HELOY MOVEI	0500	1320105	01/10/2011	01/10/2011	4501,35	2011	5.000,00	0,25	1.250,00
IC	0000052428	0000	01	CARRINHO VOLTANTE COM GAVETA FORNECEDOR	0500	1320105	01/10/2011	01/10/2011	840,26	2011	900,00	0,25	225,00
IC	0000052429	0000	01	MESA REUNIAO COM ESTRUTURA METALICA E FE	0500	1320105	01/10/2011	01/10/2011	2057,77	2011	2.300,00	0,25	575,00
IC	0000052430	0000	01	MESA REUNIAO COM ESTRUTURA METALICA E FE	0500	1320105	01/10/2011	01/10/2011	2272,12	2011	2.500,00	0,25	625,00
IC	0000052431	0000	01	AVR RECEIVER DENON FORNECEDOR NEW MIDIA	0500	1320105	01/10/2011	01/10/2011	2500,00	2011	2.800,00	0,25	700,00
IC	0000052432	0000	01	TELA 72 TENSIONADA FORNECEDOR NEW MIDIA	0500	1320105	01/10/2011	01/10/2011	2300,00	2011	2.500,00	0,25	625,00
IC	0000052433	0000	01	TELA 72 TENSIONADA FORNECEDOR NEW MIDIA	0500	1320105	01/10/2011	01/10/2011	2300,00	2011	2.500,00	0,25	625,00
IC	0000052434	0000	01	TELA 84 TENSIONADA FORNECEDOR NEW MIDIA	0500	1320105	01/10/2011	01/10/2011	2500,00	2011	2.800,00	0,25	700,00
IC	0000052435	0000	01	PROJETOR SONY VPL FORNECEDOR NEW MIDIA H	0500	1320105	01/10/2011	01/10/2011	4400,00	2011	4.800,00	0,25	1.200,00
IC	0000052436	0000	01	PROJETOR SONY VPL FORNECEDOR NEW MIDIA H	0500	1320105	01/10/2011	01/10/2011	4400,00	2011	4.800,00	0,25	1.200,00
IC	0000052437	0000	01	PROJETOR SONY VPL FORNECEDOR NEW MIDIA H	0500	1320105	01/10/2011	01/10/2011	4400,00	2011	4.800,00	0,25	1.200,00
I7	0000052438	0000	01	MESA EM GRANITO PRETO ABSOLUTO FORNECEDO	0500	1320105	01/10/2011	01/10/2011	3292,20	2011	3.600,00	0,25	900,00
I7	0000052439	0000	01	IPHONE 4 16GB APPLE FORENCEDOR CELLULAR	0500	1320105	11/10/2011	11/10/2011	1798,00	2011	2.000,00	0,25	500,00
04	0000052440	0000	01	TELA TENSIONADA GBH 106 FORNECEDOR WM IN	0500	1320105	10/10/2011	10/10/2011	3629,48	2011	4.000,00	0,25	1.000,00
02	0000052441	0000	01	BLURAY PLAYER 3D FORNECEDOR FAST SHOP CO	0500	1320105	01/10/2011	01/10/2011	413,19	2011	500,00	0,25	125,00
02	0000052442	0000	01	TV LED 46 POL FHD FORNECEDOR FAST SHOP C	0500	1320105	01/10/2011	01/10/2011	3679,49	2011	4.000,00	0,25	1.000,00
04	0000052447	0000	01	AR CONDICIONADO SPLIT MANGA RHEEM 9.000	0500	1320105	24/10/2011	24/10/2011	1450,00	2011	1.600,00	0,25	400,00
17	0000052448	0000	01	PERSIANA ROLO QUANTUM FORNECEDOR HABITAR	0500	1320105	25/10/2011	25/10/2011	1141,64	2011	1.300,00	0,25	325,00
17	0000052449	0000	01	PERSIANA ROLO QUANTUM FORNECEDOR HABITAR	0500	1320105	25/10/2011	25/10/2011	1141,65	2011	1.300,00	0,25	325,00

Este documento é cópia do original, assinado digitalmente por CAROLINA MACHADO LETIZIO VIEIRA e Tribunal de Justica do Estado de Sao Paulo, protocolado em 29/07/2022 às 00:58, sob o número WMJ22412974330 .
Para conferir o original, acesse o site https://esaj.tjsp.jus.br/pastadigital/pg/abrirConferenciaDocumento.do, informe o processo 1111746-12.2021.8.26.0100 e código D7FB379.

Filia	Cod Base Be	Codigo Ite	Tipo Ati	Descr. Sint.	Grup	Conta	Dt.Aquisica	Dt In Depre	Val Orig M1	ANO REFERÊNCIA	VALOR DE REPOSIÇÃO	FATOR DEPRECIAÇÃO	VALOR DE MERCADO
17	0000052450	0000	01	PERSIANA ROLO QUANTUM FORNECEDOR HABITAR	0500	1320105	25/10/2011	25/10/2011	1141,64	2011	1.300,00	0,25	325,00
17	0000052451	0000	01	PERSIANA ROLO QUANTUM FORNECEDOR HABITAR	0500	1320105	25/10/2011	25/10/2011	1141,64	2011	1.300,00	0,25	325,00
17	0000052452	0000	01	PERSIANA ROLO QUANTUM FORNECEDOR HABITAR	0500	1320105	25/10/2011	25/10/2011	1141,65	2011	1.300,00	0,25	325,00
17	0000052453	0000	01	PERSIANA ROLO QUANTUM FORNECEDOR HABITAR	0500	1320105	25/10/2011	25/10/2011	1141,65	2011	1.300,00	0,25	325,00
17	0000052454	0000	01	PERSIANA ROLO QUANTUM FORNECEDOR HABITAR	0500	1320105	25/10/2011	25/10/2011	959,06	2011	1.100,00	0,25	275,00
17	0000052455	0000	01	PERSIANA ROLO QUANTUM FORNECEDOR HABITAR	0500	1320105	25/10/2011	25/10/2011	959,06	2011	1.100,00	0,25	275,00
17	0000052456	0000	01	PERSIANA ROLO QUANTUM FORNECEDOR HABITAR	0500	1320105	25/10/2011	25/10/2011	959,06	2011	1.100,00	0,25	275,00
17	0000052457	0000	01	PERSIANA ROLO QUANTUM FORNECEDOR HABITAR	0500	1320105	25/10/2011	25/10/2011	959,06	2011	1.100,00	0,25	275,00
17	0000052458	0000	01	PERSIANA ROLO QUANTUM FORNECEDOR HABITAR	0500	1320105	25/10/2011	25/10/2011	424,04	2011	500,00	0,25	125,00
17	0000052459	0000	01	PERSIANA ROLO QUANTUM FORNECEDOR HABITAR	0500	1320105	25/10/2011	25/10/2011	1053,03	2011	1.200,00	0,25	300,00
17	0000052460	0000	01	PERSIANA ROLO QUANTUM FORNECEDOR HABITAR	0500	1320105	25/10/2011	25/10/2011	1053,03	2011	1.200,00	0,25	300,00
17	0000052461	0000	01	PERSIANA ROLO QUANTUM FORNECEDOR HABITAR	0500	1320105	25/10/2011	25/10/2011	1053,03	2011	1.200,00	0,25	300,00
17	0000052462	0000	01	PERSIANA ROLO QUANTUM FORNECEDOR HABITAR	0500	1320105	25/10/2011	25/10/2011	1053,03	2011	1.200,00	0,25	300,00
17	0000052463	0000	01	PERSIANA ROLO QUANTUM FORNECEDOR HABITAR	0500	1320105	25/10/2011	25/10/2011	1053,03	2011	1.200,00	0,25	300,00
17	0000052464	0000	01	PERSIANA ROLO QUANTUM FORNECEDOR HABITAR	0500	1320105	25/10/2011	25/10/2011	959,06	2011	1.100,00	0,25	275,00
17	0000052465	0000	01	PERSIANA ROLO QUANTUM FORNECEDOR HABITAR	0500	1320105	25/10/2011	25/10/2011	959,06	2011	1.100,00	0,25	275,00
17	0000052466	0000	01	PERSIANA ROLO QUANTUM FORNECEDOR HABITAR	0500	1320105	25/10/2011	25/10/2011	435,38	2011	500,00	0,25	125,00
17	0000052467	0000	01	PERSIANA ROLO QUANTUM FORNECEDOR HABITAR	0500	1320105	25/10/2011	25/10/2011	904,76	2011	1.000,00	0,25	250,00
17	0000052468	0000	01	PERSIANA ROLO QUANTUM FORNECEDOR HABITAR	0500	1320105	25/10/2011	25/10/2011	904,75	2011	1.000,00	0,25	250,00
17	0000052469	0000	01	PERSIANA ROLO QUANTUM FORNECEDOR HABITAR	0500	1320105	25/10/2011	25/10/2011	1053,03	2011	1.200,00	0,25	300,00
17	0000052470	0000	01	PERSIANA ROLO QUANTUM FORNECEDOR HABITAR	0500	1320105	25/10/2011	25/10/2011	1053,03	2011	1.200,00	0,25	300,00
17	0000052471	0000	01	PERSIANA ROLO QUANTUM FORNECEDOR HABITAR	0500	1320105	25/10/2011	25/10/2011	1053,03	2011	1.200,00	0,25	300,00
17	0000052472	0000	01	PERSIANA ROLO QUANTUM FORNECEDOR HABITAR	0500	1320105	25/10/2011	25/10/2011	1053,03	2011	1.200,00	0,25	300,00
17	0000052473	0000	01	PERSIANA ROLO QUANTUM FORNECEDOR HABITAR	0500	1320105	25/10/2011	25/10/2011	1053,02	2011	1.200,00	0,25	300,00
17	0000052474	0000	01	PERSIANA ROLO QUANTUM FORNECEDOR HABITAR	0500	1320105	25/10/2011	25/10/2011	549,65	2011	600,00	0,25	150,00
17	0000052475	0000	01	PERSIANA ROLO QUANTUM FORNECEDOR HABITAR	0500	1320105	25/10/2011	25/10/2011	549,66	2011	600,00	0,25	150,00
17	0000052476	0000	01	PERSIANA ROLO QUANTUM FORNECEDOR HABITAR	0500	1320105	25/10/2011	25/10/2011	549,65	2011	600,00	0,25	150,00
17	0000052477	0000	01	PERSIANA ROLO QUANTUM FORNECEDOR HABITAR	0500	1320105	25/10/2011	25/10/2011	549,65	2011	600,00	0,25	150,00
04	0000052478	0000	01	AR CONDICIONADO SPLIT MODELO CASSETE 180	0500	1320105	10/10/2011	10/10/2011	7680,00	2011	8.400,00	0,25	2.100,00
04	0000052479	0000	01	AR CONDICIONADO SPLIT MODELO CASSETE 180	0500	1320105	10/10/2011	10/10/2011	7680,00	2011	8.400,00	0,25	2.100,00
04	0000052480	0000	01	AR CONDICIONADO SPLIT MODELO CASSETE 180	0500	1320105	10/10/2011	10/10/2011	7680,00	2011	8.400,00	0,25	2.100,00
04	0000052481	0000	01	AR CONDICIONADO SPLIT MODELO CASSETE 180	0500	1320105	10/10/2011	10/10/2011	7680,00	2011	8.400,00	0,25	2.100,00
04	0000052482	0000	01	AR CONDICIONADO SPLIT MODELO CASSETE 180	0500	1320105	10/10/2011	10/10/2011	7680,00	2011	8.400,00	0,25	2.100,00
04	0000052483	0000	01	AR CONDICIONADO SPLIT MODELO CASSETE 180	0500	1320105	10/10/2011	10/10/2011	7680,00	2011	8.400,00	0,25	2.100,00
04	0000052486	0000	01	EQUIPAMENTO AR CONDICIONADO MANGO YORK M	0500	1320105	10/10/2011	10/10/2011	5846,66	2011	6.400,00	0,25	1.600,00
04	0000052487	0000	01	CADEIRA GIRATORIA COM BRACOS FORNECEDOR	0500	1320105	13/10/2011	13/10/2011	601,73	2011	700,00	0,25	175,00
04	0000052488	0000	01	POLTRONA GIRATORIA COM BRACOS FORNECEDOR	0500	1320105	13/10/2011	13/10/2011	1830,23	2011	2.000,00	0,25	500,00
04	0000052489	0000	01	POLTRONA GIRATORIA COM BRACOS FORNECEDOR	0500	1320105	13/10/2011	13/10/2011	1830,23	2011	2.000,00	0,25	500,00
04	0000052490	0000	01	POLTRONA GIRATORIA COM BRACOS FORNECEDOR	0500	1320105	13/10/2011	13/10/2011	1830,23	2011	2.000,00	0,25	500,00
17	0000052491	0000	01	APARADOR CHAIX FORNECEDOR CASAPRONTA NF	0500	1320105	31/10/2011	31/10/2011	4004,00	2011	4.400,00	0,25	1.100,00
04	0000052492	0000	01	TELEFONE DIGITAL MODELO 4222 COR CINZA F	0700	1320107	13/10/2011	13/10/2011	533,00	2011	600,00	0,25	150,00
04	0000052493	0000	01	TELEFONE DIGITAL MODELO 4222 COR CINZA F	0700	1320107	13/10/2011	13/10/2011	533,00	2011	600,00	0,25	150,00
04	0000052494	0000	01	TELEFONE DIGITAL MODELO 4222 COR CINZA F	0700	1320107	13/10/2011	13/10/2011	533,00	2011	600,00	0,25	150,00
04	0000052495	0000	01	TELEFONE DIGITAL MODELO 4222 COR CINZA F	0700	1320107	13/10/2011	13/10/2011	533,00	2011	600,00	0,25	150,00
04	0000052496	0000	01	TELEFONE DIGITAL MODELO 4222 COR CINZA F	0700	1320107	13/10/2011	13/10/2011	533,00	2011	600,00	0,25	150,00
04	0000052497	0000	01	TELEFONE DIGITAL MODELO 4222 COR CINZA F	0700	1320107	13/10/2011	13/10/2011	533,00	2011	600,00	0,25	150,00
04	0000052498	0000	01	TELEFONE DIGITAL MODELO 4222 COR CINZA F	0700	1320107	13/10/2011	13/10/2011	533,00	2011	600,00	0,25	150,00
I7	0000052499	0000	01	NOTEBOOK DELL MODELO LATITUDE E6320 SER	0400	1320104	01/11/2011	01/11/2011	2189,64	2011	2.400,00	0,01	24,00
I7	0000052501	0000	01	NOTEBOOK DELL MODELO LATITUDE E6220 SER	0400	1320104	01/11/2011	01/11/2011	3032,96	2011	3.300,00	0,01	33,00
I7	0000052534	0000	01	NOTEBOOK DELL MODELO LATITUDE E6320 SER	0400	1320104	01/11/2011	01/11/2011	3257,28	2011	3.600,00	0,01	36,00
I7	0000052535	0000	01	SERVIDOR POWEREDGE T310 CHASSIS SERIE 2H	0400	1320104	01/11/2011	01/11/2011	11349,50	2011	12.500,00	0,01	125,00
IC	0000052541	0000	01	BALCAO SECRETARIOS FORNECEDOR TRIZAN MAD	0500	1320105	21/11/2011	21/11/2011	5058,70	2011	5.600,00	0,25	1.400,00
IC	0000052542	0000	01	BALCAO SECRETARIOS FORNECEDOR TRIZAN MAD	0500	1320105	21/11/2011	21/11/2011	5058,70	2011	5.600,00	0,25	1.400,00
IC	0000052543	0000	01	CARRINHO VOTANTE FORNECEDOR TRIZAN MADEI	0500	1320105	21/11/2011	21/11/2011	643,05	2011	700,00	0,25	175,00
IC	0000052544	0000	01	CARRINHO VOTANTE FORNECEDOR TRIZAN MADEI	0500	1320105	21/11/2011	21/11/2011	643,05	2011	700,00	0,25	175,00
IC	0000052545	0000	01	MENSA DE REUNIAO N°1 ESTRUTURA METALICA	0500	1320105	21/11/2011	21/11/2011	5315,91	2011	5.800,00	0,25	1.450,00
IC	0000052546	0000	01	MENSA DE REUNIAO N°2 ESTRUTURA METALICA	0500	1320105	21/11/2011	21/11/2011	2057,77	2011	2.300,00	0,25	575,00
IC	0000052547	0000	01	MENSA DE REUNIAO N°3 ESTRUTURA METALICA	0500	1320105	21/11/2011	21/11/2011	2272,12	2011	2.500,00	0,25	625,00
IC	0000052548	0000	01	MENSA DE REUNIAO N°3 ESTRUTURA METALICA	0500	1320105	21/11/2011	21/11/2011	2272,12	2011	2.500,00	0,25	625,00
IC	0000052549	0000	01	MENSA DE REUNIAO N°3 ESTRUTURA METALICA	0500	1320105	21/11/2011	21/11/2011	2272,12	2011	2.500,00	0,25	625,00
IC	0000052550	0000	01	ARMARIO SALA PRESIDENTE EM L FORNECEDOR	0500	1320105	21/11/2011	21/11/2011	6680,90	2011	7.300,00	0,25	1.825,00
IC	0000052551	0000	01	ARMARIO BANHEIRO PRESIDENTE FORNECEDOR T	0500	1320105	21/11/2011	21/11/2011	2314,99	2011	2.500,00	0,25	625,00
IC	0000052552	0000	01	ARMARIO PRESIDENTE FORNECEDOR TRIZAN MAD	0500	1320105	21/11/2011	21/11/2011	4033,23	2011	4.400,00	0,25	1.100,00
IC	0000052553	0000	01	CARRINHO VOLANTE COM GAVETA FORNECEDOR T	0500	1320105	21/11/2011	21/11/2011	840,26	2011	900,00	0,25	225,00
HM	0000052554	0000	01	BEMATECH IMPRESSORA DE CHEQUE DP20 PRETA	0400	1320104	07/11/2011	07/11/2011	880,00	2011	1.000,00	0,01	10,00
HM	0000052555	0000	01	MULTIFUNCIONAL HP PHOTOSMART PLUS FORNEC	0400	1320104	10/11/2011	10/11/2011	445,83	2011	500,00	0,01	5,00
02	0000052556	0000	01	REFIRGERADOR 2 PORTAS ELECTROLUX FORNECE	0500	1320105	01/11/2011	01/11/2011	1094,92	2011	1.200,00	0,25	300,00
JR	0000052557	0000	01	MAQUINA DE LAVAR 7,5 KG FORNECEDOR LUME	0500	1320105	01/11/2011	01/11/2011	600,00	2011	700,00	0,25	175,00

Este documento é cópia do original, assinado digitalmente por CARLOS ALBERTO MACHADO LEITE OLIVEIRA e Tribunal de Justica do Estado de Sao Paulo, protocolado em 29/07/2022 às 00:58 , sob o número WMJ22412974330
Para conferir o original, acesse o site https://esaj.tjsp.jus.br/pastadigital/pg/abrirConferenciaDocumento.do, informe o processo 1111746-12.2021.8.26.0100 e código D7FB379.

CONSTRUTORA COESA
RELATORIO DE INVENTARIO
Dt.Ref: 31/10/2021

Filia	Cod Base Be	Codigo Ite	Tipo Ativ	Descr. Sint.	Grup	Conta	Dt.Aquisica	Dt In Depre	Val Orig M1	ANO REFERÊNCIA	VALOR DE REPOSIÇÃO	FATOR DEPRECIAÇÃO	VALOR DE MERCADO
17	0000052558	0000	01	ARUBA 105 WIRELESS ACCESS POINT DUAL RAD	0400	1320104	01/11/2011	01/11/2011	3025,23	2011	3.300,00	0,01	33,00
17	0000052559	0000	01	PORT POE MIDSPAN FORNECEDOR ISH TECNOLOG	0400	1320104	01/11/2011	01/11/2011	376,42	2011	400,00	0,01	4,00
17	0000052560	0000	01	SPLIT HITACHI MOD RPI 020 RAA 020 CAPACI	0500	1320105	01/11/2011	01/11/2011	3560,95	2011	3.900,00	0,25	975,00
17	0000052561	0000	01	SPLIT DE EMBUTIR MOD RPI 050 RAA 050 CAP	0500	1320105	01/11/2011	01/11/2011	8814,35	2011	9.700,00	0,25	2.425,00
17	0000052562	0000	01	SPLIT DE EMBUTIR MOD RPI 050 RAA 050 CAP	0500	1320105	01/11/2011	01/11/2011	8814,35	2011	9.700,00	0,25	2.425,00
17	0000052563	0000	01	SPLIT DE EMBUTIR MOD RPI 050 RAA 050 CAP	0500	1320105	01/11/2011	01/11/2011	8814,35	2011	9.700,00	0,25	2.425,00
17	0000052564	0000	01	TV LG 42 LED HD DTV WIRELESS FORNECEDOR	0500	1320105	01/11/2011	01/11/2011	2178,00	2011	2.400,00	0,25	600,00
CV	0000052569	0000	01	HIWALL LG 09.000 F 220V TSNCO 92YMAL/TSU	0500	1320105	01/12/2011	01/12/2011	872,00	2011	1.000,00	0,25	250,00
CV	0000052570	0000	01	HIWALL LG 09.000 F 220V TSNCO 92YMAL/TSU	0500	1320105	01/12/2011	01/12/2011	872,00	2011	1.000,00	0,25	250,00
CV	0000052571	0000	01	HIWALL LG 09.000 F 220V TSNCO 92YMAL/TSU	0500	1320105	01/12/2011	01/12/2011	872,00	2011	1.000,00	0,25	250,00
CV	0000052572	0000	01	HIWALL LG 09.000 F 220V TSNCO 92YMAL/TSU	0500	1320105	01/12/2011	01/12/2011	872,00	2011	1.000,00	0,25	250,00
CV	0000052573	0000	01	HIWALL LG 09.000 F 220V TSNCO 92YMAL/TSU	0500	1320105	01/12/2011	01/12/2011	872,00	2011	1.000,00	0,25	250,00
CV	0000052574	0000	01	HIWALL LG 09.000 F 220V TSNCO 92YMAL/TSU	0500	1320105	01/12/2011	01/12/2011	872,00	2011	1.000,00	0,25	250,00
I7	0000052932	0000	01	MACBOOK AIR 11. 11.6/1.6/4 128 FLASH-B	0400	1320104	01/12/2011	01/12/2011	3078,50	2011	3.400,00	0,01	34,00
I7	0000052933	0000	01	MACBOOK AIR 11. 11.6/1.6/4 128 FLASH-B	0400	1320104	01/12/2011	01/12/2011	3078,50	2011	3.400,00	0,01	34,00
I7	0000052934	0000	01	MACBOOK AIR 11. 11.6/1.6/4 128 FLASH-B	0400	1320104	01/12/2011	01/12/2011	3078,50	2011	3.400,00	0,01	34,00
I7	0000052935	0000	01	MACBOOK AIR 13. 13/3/1.7/4 128 FLASH-B	0400	1320104	01/12/2011	01/12/2011	3730,00	2011	4.100,00	0,01	41,00
I7	0000052936	0000	01	MACBOOK AIR 13. 13/3/1.7/4 128 FLASH-B	0400	1320104	01/12/2011	01/12/2011	3730,00	2011	4.100,00	0,01	41,00
I7	0000052937	0000	01	MACBOOK AIR 13. 13/3/1.7/4 128 FLASH-B	0400	1320104	01/12/2011	01/12/2011	3730,00	2011	4.100,00	0,01	41,00
I7	0000052938	0000	01	MACBOOK AIR 11. 11.6/1.6/4 128 FLASH-B	0400	1320104	12/12/2011	12/12/2011	3430,00	2011	3.800,00	0,01	38,00
I7	0000052939	0000	01	MACBOOK AIR 11. 11.6/1.6/4 128 FLASH-B	0400	1320104	12/12/2011	12/12/2011	3430,00	2011	3.800,00	0,01	38,00
I7	0000052940	0000	01	MACBOOK AIR 13. 13/3/1.7/4 128 FLASH-B	0400	1320104	12/12/2011	12/12/2011	3730,00	2011	4.100,00	0,01	41,00
I7	0000052941	0000	01	MACBOOK AIR 13. 13/3/1.7/4 128 FLASH-B	0400	1320104	12/12/2011	12/12/2011	3730,00	2011	4.100,00	0,01	41,00
I7	0000052942	0000	01	MACBOOK AIR 11. 11.6/1.6/4 128 FLASH-B	0400	1320104	10/12/2011	10/12/2011	3430,00	2011	3.800,00	0,01	38,00
I7	0000052943	0000	01	MACBOOK AIR 11. 11.6/1.6/4 128 FLASH-B	0400	1320104	10/12/2011	10/12/2011	3430,00	2011	3.800,00	0,01	38,00
I7	0000052944	0000	01	MACBOOK AIR 13. 13/3/1.7/4 128 FLASH-B	0400	1320104	10/12/2011	10/12/2011	3730,00	2011	4.100,00	0,01	41,00
I7	0000052946	0000	01	NOTEBOOK DELL MODELO LATITUDE E6320 SER	0400	1320104	13/12/2011	13/12/2011	3379,37	2011	3.700,00	0,01	37,00
I7	0000052947	0000	01	NOTEBOOK DELL MODELO LATITUDE E6320 SER	0400	1320104	09/12/2011	09/12/2011	3379,37	2011	3.700,00	0,01	37,00
I7	0000052948	0000	01	NOTEBOOK DELL MODELO LATITUDE E5120 SER	0400	1320104	05/12/2011	05/12/2011	2379,97	2011	2.600,00	0,01	26,00
I7	0000052949	0000	01	NOTEBOOK DELL MODELO LATITUDE E5120 SER	0400	1320104	05/12/2011	05/12/2011	2379,97	2011	2.600,00	0,01	26,00
I7	0000052950	0000	01	NOTEBOOK DELL MODELO LATITUDE E5120 SER	0400	1320104	05/12/2011	05/12/2011	2379,96	2011	2.600,00	0,01	26,00
I7	0000052951	0000	01	NOTEBOOK DELL MODELO LATITUDE E5120 SER	0400	1320104	05/12/2011	05/12/2011	2379,96	2011	2.600,00	0,01	26,00
I7	0000052952	0000	01	HD EXTERNO 2TB USB 3.0 PRETO FORNECEDOR	0400	1320104	15/12/2011	15/12/2011	466,00	2011	500,00	0,01	5,00
I7	0000052955	0000	01	SERVIDOR POWER EDGE T310 CHASSIS SERIE	0400	1320104	02/12/2011	02/12/2011	11968,79	2011	13.200,00	0,01	132,00
I7	0000052957	0000	01	IMPRESSORA PAPEL PLANO QUADRO ELETRONICO	0400	1320104	22/12/2011	22/12/2011	5624,32	2011	6.200,00	0,01	62,00
I7	0000052958	0000	01	APPLE IPHONE 4 8GB FORNECEDOR CELULAR MI	0500	1320105	01/12/2011	01/12/2011	1798,00	2011	2.000,00	0,25	500,00
I7	0000052959	0000	01	ARMARIO 2P FORNECEDOR BORTOLINI NF 00000	0500	1320105	06/12/2011	06/12/2011	530,12	2011	600,00	0,25	150,00
I7	0000052960	0000	01	ARMARIO 2P FORNECEDOR BORTOLINI NF 00000	0500	1320105	06/12/2011	06/12/2011	530,12	2011	600,00	0,25	150,00
I7	0000052961	0000	01	TV LED 3D 60POL FORNECEDOR FAST SHOP S.A	0500	1320105	21/12/2011	21/12/2011	7900,00	2011	8.700,00	0,25	2.175,00
20	0000052964	0000	01	BOMBA DE CONCRETO REBOCAVEL FABRICANTE	0300	1320103	01/12/2011	01/12/2011	205400,14	2011	225.900,00	0,25	56.475,00
20	0000052968	0000	01	HP LASERJET P4014N FORNECEDOR ADDED NF 2	0400	1320104	01/12/2011	01/12/2011	1680,00	2011	1.800,00	0,01	18,00
04	0000052970	0000	01	PURIFICADOR AGUA SOFT STAR BRANCO FORNEC	0500	1320105	01/12/2011	01/12/2011	760,00	2011	800,00	0,25	200,00
J1	0000052971	0000	01	FURADEIRA IMP BOSCH 1/2 800W 220V FORNEC	0300	1320103	07/12/2011	07/12/2011	580,00	2011	600,00	0,25	150,00
J1	0000052972	0000	01	MESA DE REFEITORIO 1,80 X 0,80 FORNECEDO	0500	1320105	20/12/2011	20/12/2011	540,00	2011	600,00	0,25	150,00
J1	0000052973	0000	01	MESA DE REFEITORIO 1,80 X 0,80 FORNECEDO	0500	1320105	20/12/2011	20/12/2011	540,00	2011	600,00	0,25	150,00
J1	0000052974	0000	01	MESA DE REFEITORIO 1,80 X 0,80 FORNECEDO	0500	1320105	20/12/2011	20/12/2011	540,00	2011	600,00	0,25	150,00
J1	0000052975	0000	01	MESA DE REFEITORIO 1,80 X 0,80 FORNECEDO	0500	1320105	20/12/2011	20/12/2011	540,00	2011	600,00	0,25	150,00
J1	0000052976	0000	01	MESA DE REFEITORIO 1,80 X 0,80 FORNECEDO	0500	1320105	20/12/2011	20/12/2011	540,00	2011	600,00	0,25	150,00
J1	0000052977	0000	01	MESA DE REFEITORIO 1,80 X 0,80 FORNECEDO	0500	1320105	20/12/2011	20/12/2011	540,00	2011	600,00	0,25	150,00
17	0000052978	0000	01	48-PORT 10/100 L2 P OE SWITCH FRONT-PA N	0400	1320104	01/12/2011	01/12/2011	4904,68	2011	5.400,00	0,01	54,00
17	0000052979	0000	01	TELA 84 GAIA AUTOMATICA FORNECEDOR MEGAC	0500	1320105	01/01/2012	01/01/2012	1933,25	2012	2.100,00	0,25	525,00
17	0000052980	0000	01	SUPORTE PARA PROJETOR FORNECEDOR MEGACIN	0500	1320105	01/01/2012	01/01/2012	427,50	2012	500,00	0,25	125,00
17	0000052981	0000	01	TV 42 PANASONIC FORNECEDOR MEGACINE NF 0	0500	1320105	01/01/2012	01/01/2012	2212,55	2012	2.400,00	0,25	600,00
17	0000052982	0000	01	SUPORTE ARTICULADO INOX FORNECEDOR MEGAC	0500	1320105	01/01/2012	01/01/2012	1358,50	2012	1.500,00	0,25	375,00
17	0000052983	0000	01	AUDIO CONFERENCIA KONFTEL 300W FORNECEDO	0500	1320105	01/01/2012	01/01/2012	2479,50	2012	2.700,00	0,25	675,00
17	0000052984	0000	01	AUDIO CONFERENCIA KONFTEL 300W FORNECEDO	0500	1320105	01/01/2012	01/01/2012	2479,50	2012	2.700,00	0,25	675,00
17	0000052985	0000	01	AMPLIFICADOR LOUD APL 250 FORNECEDOR MEG	0500	1320105	01/01/2012	01/01/2012	1235,00	2012	1.400,00	0,25	350,00
17	0000052986	0000	01	AMPLIFICADOR LOUD APL 250 FORNECEDOR MEG	0500	1320105	01/01/2012	01/01/2012	1235,00	2012	1.400,00	0,25	350,00
17	0000052987	0000	01	AMPLIFICADOR LOUD APL 250 FORNECEDOR MEG	0500	1320105	01/01/2012	01/01/2012	1235,00	2012	1.400,00	0,25	350,00
17	0000052988	0000	01	BLUE RAY PANASONIC FORNECEDOR MEGACINE N	0500	1320105	01/01/2012	01/01/2012	741,00	2012	800,00	0,25	200,00
17	0000052989	0000	01	BLUE RAY PANASONIC FORNECEDOR MEGACINE N	0500	1320105	01/01/2012	01/01/2012	741,00	2012	800,00	0,25	200,00
17	0000052990	0000	01	BLUE RAY PANASONIC FORNECEDOR MEGACINE N	0500	1320105	01/01/2012	01/01/2012	741,00	2012	800,00	0,25	200,00
17	0000052991	0000	01	NOBREAK FORNECEDOR NAGEM INFORMATICA NF	0400	1320104	09/01/2012	09/01/2012	475,00	2012	500,00	0,01	5,00
04	0000052992	0000	01	TV PHILIPS 40 LED FORNECEDOR RICARDO ELE	0500	1320105	01/01/2012	01/01/2012	1800,00	2012	2.000,00	0,25	500,00
JJ	0000052993	0000	01	TV PHILIPS 40 LED FORNECEDOR RICARDO ELE	0500	1320105	01/01/2012	01/01/2012	1800,00	2012	2.000,00	0,25	500,00
04	0000052994	0000	01	TV PHILIPS 40 LED FORNECEDOR RICARDO ELE	0500	1320105	01/01/2012	01/01/2012	1800,00	2012	2.000,00	0,25	500,00
04	0000052995	0000	01	TV PHILIPS 40 LED FORNECEDOR RICARDO ELE	0500	1320105	01/01/2012	01/01/2012	1800,00	2012	2.000,00	0,25	500,00
04	0000052996	0000	01	TV PHILIPS 40 LED FORNECEDOR RICARDO ELE	0500	1320105	01/01/2012	01/01/2012	1800,00	2012	2.000,00	0,25	500,00

Este documento é cópia do original, assinado digitalmente por CAROLINA MACHADO LETIZIO VIEIRA e Tribunal de Justiça do Estado de São Paulo, protocolado em 29/07/2022 às 00:58, sob o número WMJ22412974330 .
Para conferir o original, acesse o site https://esaj.tjsp.jus.br/pastadigital/pg/abrirConferenciaDocumento.do, informe o processo 1111746-12.2021.8.26.0100 e código D7FB379.

CONSTRUTORA COESA
RELATORIO DE INVENTARIO
Dt.Ref: 31/10/2021

Filia	Cod Base Be	Codigo Ite	Tipo Ativ	Descr. Sint.	Grup	Conta	Dt.Aquisica	Dt In Depre	Val Orig M1	ANO REFERÊNCIA	VALOR DE REPOSIÇÃO	FATOR DEPRECIAÇÃO	VALOR DE MERCADO
04	0000052997	0000	01	TV PHILIPS 40 LED FORNECEDOR RICARDO ELE	0500	1320105	01/01/2012	01/01/2012	1800,00	2012	**2.000,00**	**0,25**	**500,00**
04	0000052998	0000	01	TV PHILIPS 40 LED FORNECEDOR RICARDO ELE	0500	1320105	01/01/2012	01/01/2012	1800,00	2012	**2.000,00**	**0,25**	**500,00**
04	0000052999	0000	01	TV PHILIPS 40 LED FORNECEDOR RICARDO ELE	0500	1320105	01/01/2012	01/01/2012	1800,00	2012	**2.000,00**	**0,25**	**500,00**
04	0000053000	0000	01	TV PHILIPS 40 LED FORNECEDOR RICARDO ELE	0500	1320105	01/01/2012	01/01/2012	1800,00	2012	**2.000,00**	**0,25**	**500,00**
04	0000053001	0000	01	TV PHILIPS 32 LED FORNECEDOR RICARDO ELE	0500	1320105	01/01/2012	01/01/2012	1300,00	2012	**1.400,00**	**0,25**	**350,00**
04	0000053002	0000	01	TV PHILIPS 32 LED FORNECEDOR RICARDO ELE	0500	1320105	01/01/2012	01/01/2012	1300,00	2012	**1.400,00**	**0,25**	**350,00**
JJ	0000053003	0000	01	TV PHILIPS 32 LED FORNECEDOR RICARDO ELE	0500	1320105	01/01/2012	01/01/2012	1300,00	2012	**1.400,00**	**0,25**	**350,00**
02	0000053005	0000	01	NOBREAK FORNECEDOR ABANO RJ DISTRIBUIDO	0400	1320104	26/01/2012	26/01/2012	1110,00	2012	**1.200,00**	**0,01**	**12,00**
JR	0000053006	0000	01	LAVADORA 10KG ELECT LTC10 12P TURBO 110V	0500	1320105	01/01/2012	01/01/2012	899,00	2012	**1.000,00**	**0,25**	**250,00**
20	0000053007	0000	01	MESA DE REUNIAO PREMIUM 4000 X 1170 FORN	0500	1320105	01/01/2012	01/01/2012	4888,83	2012	**5.400,00**	**0,25**	**1.350,00**
I7	0000053011	0000	01	MICROCOMPUTADOR DELL OPTIPLES 790 DESKTO	0400	1320104	01/01/2012	01/01/2012	2458,67	2012	**2.700,00**	**0,01**	**27,00**
I7	0000053013	0000	01	MICROCOMPUTADOR DELL OPTIPLES 790 DESKTO	0400	1320104	01/01/2012	01/01/2012	2198,59	2012	**2.400,00**	**0,01**	**24,00**
I7	0000053014	0000	01	MICROCOMPUTADOR DELL OPTIPLES 790 DESKTO	0400	1320104	01/01/2012	01/01/2012	2198,60	2012	**2.400,00**	**0,01**	**24,00**
I7	0000053015	0000	01	NOTEBOOK DELL LATITUDE E6520 SERIE 436T8	0400	1320104	01/01/2012	01/01/2012	2447,53	2012	**2.700,00**	**0,01**	**27,00**
I7	0000053016	0000	01	MACBOOK AIR 11 11.6/1.6/4/128 FLASSH-BRA	0400	1320104	01/01/2012	01/01/2012	3430,00	2012	**3.800,00**	**0,01**	**38,00**
I7	0000053017	0000	01	MACBOOK AIR 11 11.6/1.6/4/128 FLASSH-BRA	0400	1320104	01/01/2012	01/01/2012	3430,00	2012	**3.800,00**	**0,01**	**38,00**
I7	0000053018	0000	01	MACBOOK AIR 11 11.6/1.6/4/128 FLASSH-BRA	0400	1320104	01/01/2012	01/01/2012	3430,00	2012	**3.800,00**	**0,01**	**38,00**
I7	0000053019	0000	01	MACBOOK AIR 13 13.3/1.7/4/128 FLASSH-BRA	0400	1320104	01/01/2012	01/01/2012	3730,00	2012	**4.100,00**	**0,01**	**41,00**
I7	0000053020	0000	01	MACBOOK AIR 13 13.3/1.7/4/128 FLASSH-BRA	0400	1320104	01/01/2012	01/01/2012	3730,00	2012	**4.100,00**	**0,01**	**41,00**
I7	0000053021	0000	01	NOTEBOOK DELL LATITUDE E5420 SERIE 43CG8	0400	1320104	01/01/2012	01/01/2012	2213,99	2012	**2.400,00**	**0,01**	**24,00**
I7	0000053022	0000	01	NOTEBOOK DELL LATITUDE E5420 SERIE 47HM8	0400	1320104	01/01/2012	01/01/2012	2213,55	2012	**2.400,00**	**0,01**	**24,00**
I7	0000053023	0000	01	NOTEBOOK DELL LATITUDE E5420 SERIE 47HD8	0400	1320104	01/01/2012	01/01/2012	2213,54	2012	**2.400,00**	**0,01**	**24,00**
I7	0000053025	0000	01	NOTEBOOK DELL LATITUDE E6320 SERIE 4XYV8	0400	1320104	01/01/2012	01/01/2012	3463,67	2012	**3.800,00**	**0,01**	**38,00**
I7	0000053026	0000	01	NOTEBOOK DELL LATITUDE E5420 SERIE 4XYP8	0400	1320104	06/01/2012	06/01/2012	2300,51	2012	**2.500,00**	**0,01**	**25,00**
I7	0000053027	0000	01	NOTEBOOK DELL LATITUDE E5420 SERIE 4XYL8	0400	1320104	06/01/2012	06/01/2012	2300,50	2012	**2.500,00**	**0,01**	**25,00**
I7	0000053028	0000	01	MACBOOK AIR 11 11.6/1.6/4/128 FLASSH-BRA	0400	1320104	24/01/2012	24/01/2012	3430,00	2012	**3.800,00**	**0,01**	**38,00**
I7	0000053029	0000	01	MACBOOK AIR 11 11.6/1.6/4/128 FLASSH-BRA	0400	1320104	24/01/2012	24/01/2012	3430,00	2012	**3.800,00**	**0,01**	**38,00**
I7	0000053030	0000	01	MACBOOK AIR 11 11.6/1.6/4/128 FLASSH-BRA	0400	1320104	24/01/2012	24/01/2012	3430,00	2012	**3.800,00**	**0,01**	**38,00**
I7	0000053031	0000	01	MACBOOK AIR 13 13.3/1.7/4/128 FLASSH-BRA	0400	1320104	24/01/2012	24/01/2012	3730,00	2012	**4.100,00**	**0,01**	**41,00**
I7	0000053032	0000	01	MACBOOK AIR 13 13.3/1.7/4/128 FLASSH-BRA	0400	1320104	24/01/2012	24/01/2012	3730,00	2012	**4.100,00**	**0,01**	**41,00**
JZ	0000053034	0000	01	MICROCOMPUTADOR DELL OPTIPLES 390 DESKTO	0400	1320104	24/01/2012	24/01/2012	1573,73	2012	**1.700,00**	**0,01**	**17,00**
JZ	0000053035	0000	01	MICROCOMPUTADOR DELL OPTIPLES 390 DESKTO	0400	1320104	24/01/2012	24/01/2012	1573,73	2012	**1.700,00**	**0,01**	**17,00**
JZ	0000053039	0000	01	MICROCOMPUTADOR DELL OPTIPLES 390 DESKTO	0400	1320104	24/01/2012	24/01/2012	1573,72	2012	**1.700,00**	**0,01**	**17,00**
I7	0000053043	0000	01	MICROCOMPUTADOR DELL OPTIPLES 790 DESKTO	0400	1320104	24/01/2012	24/01/2012	2181,96	2012	**2.400,00**	**0,01**	**24,00**
I7	0000053044	0000	01	MICROCOMPUTADOR DELL OPTIPLES 790 DESKTO	0400	1320104	24/01/2012	24/01/2012	2181,96	2012	**2.400,00**	**0,01**	**24,00**
I7	0000053045	0000	01	MICROCOMPUTADOR DELL OPTIPLES 790 DESKTO	0400	1320104	24/01/2012	24/01/2012	2181,95	2012	**2.400,00**	**0,01**	**24,00**
I7	0000053046	0000	01	MICROCOMPUTADOR DELL OPTIPLES 790 DESKTO	0400	1320104	24/01/2012	24/01/2012	2181,95	2012	**2.400,00**	**0,01**	**24,00**
I7	0000053047	0000	01	MICROCOMPUTADOR DELL OPTIPLES 790 DESKTO	0400	1320104	24/01/2012	24/01/2012	2181,95	2012	**2.400,00**	**0,01**	**24,00**
I7	0000053048	0000	01	MICROCOMPUTADOR DELL OPTIPLES 790 DESKTO	0400	1320104	24/01/2012	24/01/2012	2181,95	2012	**2.400,00**	**0,01**	**24,00**
I7	0000053052	0000	01	MICROCOMPUTADOR DELL OPTIPLES 790 DESKTO	0400	1320104	24/01/2012	24/01/2012	2181,95	2012	**2.400,00**	**0,01**	**24,00**
I7	0000053053	0000	01	MICROCOMPUTADOR DELL OPTIPLES 790 DESKTO	0400	1320104	24/01/2012	24/01/2012	2181,95	2012	**2.400,00**	**0,01**	**24,00**
I7	0000053054	0000	01	MICROCOMPUTADOR DELL OPTIPLES 790 DESKTO	0400	1320104	24/01/2012	24/01/2012	2181,95	2012	**2.400,00**	**0,01**	**24,00**
I7	0000053056	0000	01	SERVIDOR POWEREDGE T310 CHASSIS PARA ATE	0400	1320104	25/01/2012	25/01/2012	11950,97	2012	**13.100,00**	**0,01**	**131,00**
I7	0000053057	0000	01	PLACA MODULO DE MEMORIA 8GB COM AREA DE	0400	1320104	24/01/2012	24/01/2012	684,04	2012	**800,00**	**0,01**	**8,00**
I7	0000053058	0000	01	PLACA MODULO DE MEMORIA 8GB COM AREA DE	0400	1320104	24/01/2012	24/01/2012	684,04	2012	**800,00**	**0,01**	**8,00**
I7	0000053059	0000	01	PLACA MODULO DE MEMORIA 8GB COM AREA DE	0400	1320104	24/01/2012	24/01/2012	684,04	2012	**800,00**	**0,01**	**8,00**
I7	0000053060	0000	01	PLACA MODULO DE MEMORIA 8GB COM AREA DE	0400	1320104	24/01/2012	24/01/2012	684,04	2012	**800,00**	**0,01**	**8,00**
I7	0000053061	0000	01	PLACA MODULO DE MEMORIA 8GB COM AREA DE	0400	1320104	24/01/2012	24/01/2012	684,04	2012	**800,00**	**0,01**	**8,00**
I7	0000053062	0000	01	PLACA MODULO DE MEMORIA 8GB COM AREA DE	0400	1320104	24/01/2012	24/01/2012	684,04	2012	**800,00**	**0,01**	**8,00**
I7	0000053063	0000	01	PLACA MODULO DE MEMORIA 8GB COM AREA DE	0400	1320104	24/01/2012	24/01/2012	684,04	2012	**800,00**	**0,01**	**8,00**
I7	0000053064	0000	01	PLACA MODULO DE MEMORIA 8GB COM AREA DE	0400	1320104	24/01/2012	24/01/2012	684,04	2012	**800,00**	**0,01**	**8,00**
I7	0000053065	0000	01	PLACA MODULO DE MEMORIA 8GB COM AREA DE	0400	1320104	24/01/2012	24/01/2012	684,03	2012	**800,00**	**0,01**	**8,00**
I7	0000053066	0000	01	PLACA MODULO DE MEMORIA 8GB COM AREA DE	0400	1320104	24/01/2012	24/01/2012	684,03	2012	**800,00**	**0,01**	**8,00**
I7	0000053067	0000	01	PLACA MODULO DE MEMORIA 8GB COM AREA DE	0400	1320104	24/01/2012	24/01/2012	684,03	2012	**800,00**	**0,01**	**8,00**
I7	0000053068	0000	01	PLACA MODULO DE MEMORIA 8GB COM AREA DE	0400	1320104	24/01/2012	24/01/2012	684,03	2012	**800,00**	**0,01**	**8,00**
I7	0000053069	0000	01	PLACA MODULO DE MEMORIA 8GB COM AREA DE	0400	1320104	24/01/2012	24/01/2012	684,03	2012	**800,00**	**0,01**	**8,00**
I7	0000053070	0000	01	PLACA MODULO DE MEMORIA 8GB COM AREA DE	0400	1320104	24/01/2012	24/01/2012	684,03	2012	**800,00**	**0,01**	**8,00**
I7	0000053071	0000	01	PLACA MODULO DE MEMORIA 8GB COM AREA DE	0400	1320104	24/01/2012	24/01/2012	684,03	2012	**800,00**	**0,01**	**8,00**
I7	0000053072	0000	01	PLACA MODULO DE MEMORIA 8GB COM AREA DE	0400	1320104	24/01/2012	24/01/2012	684,03	2012	**800,00**	**0,01**	**8,00**
I7	0000053073	0000	01	PLACA MODULO DE MEMORIA 8GB COM AREA DE	0400	1320104	24/01/2012	24/01/2012	684,03	2012	**800,00**	**0,01**	**8,00**
I7	0000053074	0000	01	PLACA MODULO DE MEMORIA 8GB COM AREA DE	0400	1320104	24/01/2012	24/01/2012	684,03	2012	**800,00**	**0,01**	**8,00**
I7	0000053075	0000	01	PLACA MODULO DE MEMORIA 8GB COM AREA DE	0400	1320104	24/01/2012	24/01/2012	684,03	2012	**800,00**	**0,01**	**8,00**
I7	0000053076	0000	01	PLACA MODULO DE MEMORIA 8GB COM AREA DE	0400	1320104	24/01/2012	24/01/2012	684,03	2012	**800,00**	**0,01**	**8,00**
I7	0000053077	0000	01	PLACA MODULO DE MEMORIA 8GB COM AREA DE	0400	1320104	24/01/2012	24/01/2012	684,03	2012	**800,00**	**0,01**	**8,00**
I7	0000053078	0000	01	PLACA MODULO DE MEMORIA 8GB COM AREA DE	0400	1320104	24/01/2012	24/01/2012	684,03	2012	**800,00**	**0,01**	**8,00**
I7	0000053079	0000	01	PLACA MODULO DE MEMORIA 8GB COM AREA DE	0400	1320104	24/01/2012	24/01/2012	684,03	2012	**800,00**	**0,01**	**8,00**
I7	0000053080	0000	01	PLACA MODULO DE MEMORIA 8GB COM AREA DE	0400	1320104	24/01/2012	24/01/2012	684,03	2012	**800,00**	**0,01**	**8,00**
I7	0000053081	0000	01	PLACA MODULO DE MEMORIA 8GB COM AREA DE	0400	1320104	24/01/2012	24/01/2012	684,03	2012	**800,00**	**0,01**	**8,00**

Este documento é cópia do original, assinado digitalmente por CAROLINA MACHADO LETIZIO VIEIRA e Tribunal de Justiça do Estado de São Paulo, protocolado em 29/07/2022 às 00:58 , sob o número WMJ22412974330 .
Para conferir o original, acesse o site https://esaj.tjsp.jus.br/pastadigital/pg/abrirConferenciaDocumento.do, informe o processo 1111746-12.2021.8.26.0100 e código D7FB379.

CONSTRUTORA COESA
RELATORIO DE INVENTARIO
Dt.Ref: 31/10/2021

Filia	Cod Base Be	Codigo Ite	Tipo Ativ	Descr. Sint.	Grup	Conta	Dt.Aquisica	Dt In Depre	Val Orig M1	ANO REFERÊNCIA	VALOR DE REPOSIÇÃO	FATOR DEPRECIAÇÃO	VALOR DE MERCADO
I7	0000053082	0000	01	PLACA MODULO DE MEMORIA 8GB COM AREA DE	0400	1320104	24/01/2012	24/01/2012	684,03	2012	800,00	0,01	8,00
I7	0000053083	0000	01	PLACA MODULO DE MEMORIA 8GB COM AREA DE	0400	1320104	24/01/2012	24/01/2012	684,03	2012	800,00	0,01	8,00
I7	0000053084	0000	01	PLACA MODULO DE MEMORIA 8GB COM AREA DE	0400	1320104	24/01/2012	24/01/2012	684,03	2012	800,00	0,01	8,00
I7	0000053085	0000	01	PLACA MODULO DE MEMORIA 8GB COM AREA DE	0400	1320104	24/01/2012	24/01/2012	684,03	2012	800,00	0,01	8,00
I7	0000053086	0000	01	PLACA MODULO DE MEMORIA 8GB COM AREA DE	0400	1320104	24/01/2012	24/01/2012	684,03	2012	800,00	0,01	8,00
I7	0000053087	0000	01	PLACA MODULO DE MEMORIA 8GB COM AREA DE	0400	1320104	24/01/2012	24/01/2012	684,03	2012	800,00	0,01	8,00
I7	0000053088	0000	01	PLACA MODULO DE MEMORIA 8GB COM AREA DE	0400	1320104	24/01/2012	24/01/2012	684,03	2012	800,00	0,01	8,00
I7	0000053089	0000	01	PLACA MODULO DE MEMORIA 8GB COM AREA DE	0400	1320104	24/01/2012	24/01/2012	684,03	2012	800,00	0,01	8,00
I7	0000053090	0000	01	PLACA MODULO DE MEMORIA 8GB COM AREA DE	0400	1320104	24/01/2012	24/01/2012	684,03	2012	800,00	0,01	8,00
I7	0000053091	0000	01	PLACA MODULO DE MEMORIA 8GB COM AREA DE	0400	1320104	24/01/2012	24/01/2012	684,03	2012	800,00	0,01	8,00
I7	0000053092	0000	01	PLACA MODULO DE MEMORIA 8GB COM AREA DE	0400	1320104	24/01/2012	24/01/2012	684,03	2012	800,00	0,01	8,00
I7	0000053093	0000	01	PLACA MODULO DE MEMORIA 8GB COM AREA DE	0400	1320104	24/01/2012	24/01/2012	684,03	2012	800,00	0,01	8,00
I7	0000053094	0000	01	PLACA MODULO DE MEMORIA 8GB COM AREA DE	0400	1320104	24/01/2012	24/01/2012	684,03	2012	800,00	0,01	8,00
I7	0000053095	0000	01	PLACA MODULO DE MEMORIA 8GB COM AREA DE	0400	1320104	24/01/2012	24/01/2012	684,03	2012	800,00	0,01	8,00
I7	0000053096	0000	01	PLACA MODULO DE MEMORIA 8GB COM AREA DE	0400	1320104	24/01/2012	24/01/2012	684,03	2012	800,00	0,01	8,00
I7	0000053097	0000	01	PLACA MODULO DE MEMORIA 8GB COM AREA DE	0400	1320104	24/01/2012	24/01/2012	684,03	2012	800,00	0,01	8,00
I7	0000053098	0000	01	PLACA MODULO DE MEMORIA 8GB COM AREA DE	0400	1320104	24/01/2012	24/01/2012	684,03	2012	800,00	0,01	8,00
I7	0000053099	0000	01	PLACA MODULO DE MEMORIA 8GB COM AREA DE	0400	1320104	24/01/2012	24/01/2012	684,03	2012	800,00	0,01	8,00
I7	0000053100	0000	01	PLACA MODULO DE MEMORIA 8GB COM AREA DE	0400	1320104	24/01/2012	24/01/2012	684,03	2012	800,00	0,01	8,00
I7	0000053101	0000	01	PLACA MODULO DE MEMORIA 8GB COM AREA DE	0400	1320104	24/01/2012	24/01/2012	684,03	2012	800,00	0,01	8,00
I7	0000053102	0000	01	PLACA MODULO DE MEMORIA 8GB COM AREA DE	0400	1320104	24/01/2012	24/01/2012	684,03	2012	800,00	0,01	8,00
I7	0000053103	0000	01	PLACA MODULO DE MEMORIA 8GB COM AREA DE	0400	1320104	24/01/2012	24/01/2012	684,03	2012	800,00	0,01	8,00
I7	0000053104	0000	01	PLACA MODULO DE MEMORIA 8GB COM AREA DE	0400	1320104	24/01/2012	24/01/2012	684,03	2012	800,00	0,01	8,00
I7	0000053105	0000	01	PLACA MODULO DE MEMORIA 8GB COM AREA DE	0400	1320104	24/01/2012	24/01/2012	684,03	2012	800,00	0,01	8,00
I7	0000053106	0000	01	PLACA MODULO DE MEMORIA 8GB COM AREA DE	0400	1320104	24/01/2012	24/01/2012	684,03	2012	800,00	0,01	8,00
I7	0000053107	0000	01	PLACA MODULO DE MEMORIA 8GB COM AREA DE	0400	1320104	24/01/2012	24/01/2012	684,03	2012	800,00	0,01	8,00
I7	0000053108	0000	01	PLACA MODULO DE MEMORIA 8GB COM AREA DE	0400	1320104	24/01/2012	24/01/2012	684,03	2012	800,00	0,01	8,00
I7	0000053109	0000	01	PLACA MODULO DE MEMORIA 8GB COM AREA DE	0400	1320104	24/01/2012	24/01/2012	684,03	2012	800,00	0,01	8,00
I7	0000053110	0000	01	PLACA MODULO DE MEMORIA 8GB COM AREA DE	0400	1320104	24/01/2012	24/01/2012	684,03	2012	800,00	0,01	8,00
I7	0000053111	0000	01	PLACA MODULO DE MEMORIA 8GB COM AREA DE	0400	1320104	24/01/2012	24/01/2012	725,68	2012	800,00	0,01	8,00
I7	0000053112	0000	01	PLACA MODULO DE MEMORIA 8GB COM AREA DE	0400	1320104	24/01/2012	24/01/2012	725,68	2012	800,00	0,01	8,00
I7	0000053113	0000	01	PLACA MODULO DE MEMORIA 8GB COM AREA DE	0400	1320104	24/01/2012	24/01/2012	725,68	2012	800,00	0,01	8,00
I7	0000053114	0000	01	PLACA MODULO DE MEMORIA 8GB COM AREA DE	0400	1320104	24/01/2012	24/01/2012	725,68	2012	800,00	0,01	8,00
I7	0000053115	0000	01	PLACA MODULO DE MEMORIA 8GB COM AREA DE	0400	1320104	24/01/2012	24/01/2012	725,68	2012	800,00	0,01	8,00
I7	0000053116	0000	01	PLACA MODULO DE MEMORIA 8GB COM AREA DE	0400	1320104	24/01/2012	24/01/2012	725,67	2012	800,00	0,01	8,00
I7	0000053117	0000	01	PLACA MODULO DE MEMORIA 8GB COM AREA DE	0400	1320104	24/01/2012	24/01/2012	725,67	2012	800,00	0,01	8,00
I7	0000053118	0000	01	PLACA MODULO DE MEMORIA 8GB COM AREA DE	0400	1320104	24/01/2012	24/01/2012	725,67	2012	800,00	0,01	8,00
I7	0000053119	0000	01	PLACA MODULO DE MEMORIA 8GB COM AREA DE	0400	1320104	24/01/2012	24/01/2012	725,67	2012	800,00	0,01	8,00
I7	0000053120	0000	01	PLACA MODULO DE MEMORIA 8GB COM AREA DE	0400	1320104	24/01/2012	24/01/2012	725,67	2012	800,00	0,01	8,00
I7	0000053121	0000	01	PLACA MODULO DE MEMORIA 8GB COM AREA DE	0400	1320104	24/01/2012	24/01/2012	725,67	2012	800,00	0,01	8,00
I7	0000053122	0000	01	PLACA MODULO DE MEMORIA 8GB COM AREA DE	0400	1320104	24/01/2012	24/01/2012	725,67	2012	800,00	0,01	8,00
I7	0000053123	0000	01	PLACA MODULO DE MEMORIA 8GB COM AREA DE	0400	1320104	24/01/2012	24/01/2012	725,67	2012	800,00	0,01	8,00
I7	0000053124	0000	01	PLACA MODULO DE MEMORIA 8GB COM AREA DE	0400	1320104	24/01/2012	24/01/2012	725,67	2012	800,00	0,01	8,00
I7	0000053125	0000	01	PLACA MODULO DE MEMORIA 8GB COM AREA DE	0400	1320104	24/01/2012	24/01/2012	725,67	2012	800,00	0,01	8,00
I7	0000053126	0000	01	PLACA MODULO DE MEMORIA 8GB COM AREA DE	0400	1320104	24/01/2012	24/01/2012	725,67	2012	800,00	0,01	8,00
I7	0000053127	0000	01	PLACA MODULO DE MEMORIA 8GB COM AREA DE	0400	1320104	24/01/2012	24/01/2012	725,67	2012	800,00	0,01	8,00
I7	0000053128	0000	01	PLACA MODULO DE MEMORIA 8GB COM AREA DE	0400	1320104	24/01/2012	24/01/2012	725,67	2012	800,00	0,01	8,00
I7	0000053129	0000	01	HOME THEATER CBRAY 3D 51 850W FORNECEDOR	0500	1320105	11/01/2012	11/01/2012	1500,00	2012	1.700,00	0,25	425,00
I7	0000053130	0000	01	TV LED 3D 60POL FHD CCONV FORNECEDOR FAS	0500	1320105	11/01/2012	11/01/2012	6588,00	2012	7.200,00	0,25	1.800,00
IV	0000053131	0000	01	TV PHILCO 29" PH29M SS SUPER SLIM	0500	1320105	01/02/2012	01/02/2012	759,00	2012	800,00	0,25	200,00
IP	0000053132	0000	01	MOTOR COMP 100L B1 30CV	0300	1320103	08/02/2012	08/02/2012	3433,88	2012	3.800,00	0,25	950,00
04	0000053133	0000	01	ARMARIO BAIXO COM PORTAS FORNECEDOR AURU	0500	1320105	01/02/2012	01/02/2012	804,31	2012	900,00	0,25	225,00
04	0000053134	0000	01	ARMARIO BAIXO COM PORTAS FORNECEDOR AURU	0500	1320105	01/02/2012	01/02/2012	804,30	2012	900,00	0,25	225,00
04	0000053135	0000	01	ARMARIO BAIXO COM PORTAS FORNECEDOR AURU	0500	1320105	01/02/2012	01/02/2012	804,30	2012	900,00	0,25	225,00
04	0000053136	0000	01	ARMARIO BAIXO COM PORTAS FORNECEDOR AURU	0500	1320105	01/02/2012	01/02/2012	804,30	2012	900,00	0,25	225,00
04	0000053137	0000	01	GAVETEIRO VOLTANTE FORNECEDOR AURUS COME	0500	1320105	01/02/2012	01/02/2012	907,11	2012	1.000,00	0,25	250,00
04	0000053138	0000	01	GAVETEIRO VOLTANTE FORNECEDOR AURUS COME	0500	1320105	01/02/2012	01/02/2012	907,11	2012	1.000,00	0,25	250,00
04	0000053139	0000	01	GAVETEIRO VOLTANTE FORNECEDOR AURUS COME	0500	1320105	01/02/2012	01/02/2012	907,11	2012	1.000,00	0,25	250,00
04	0000053140	0000	01	GAVETEIRO VOLTANTE FORNECEDOR AURUS COME	0500	1320105	01/02/2012	01/02/2012	907,11	2012	1.000,00	0,25	250,00
04	0000053141	0000	01	GAVETEIRO VOLTANTE FORNECEDOR AURUS COME	0500	1320105	01/02/2012	01/02/2012	907,11	2012	1.000,00	0,25	250,00
04	0000053142	0000	01	GAVETEIRO VOLTANTE FORNECEDOR AURUS COME	0500	1320105	01/02/2012	01/02/2012	907,11	2012	1.000,00	0,25	250,00
04	0000053143	0000	01	GAVETEIRO VOLTANTE FORNECEDOR AURUS COME	0500	1320105	01/02/2012	01/02/2012	907,11	2012	1.000,00	0,25	250,00
04	0000053144	0000	01	MESA COMPLEMENTAR FORNECEDOR AURUS COMER	0500	1320105	01/02/2012	01/02/2012	1220,57	2012	1.300,00	0,25	325,00
04	0000053145	0000	01	MESA COMPLEMENTAR FORNECEDOR AURUS COMER	0500	1320105	01/02/2012	01/02/2012	1220,57	2012	1.300,00	0,25	325,00
04	0000053146	0000	01	MESA TAMPO UNICO FORNECEDOR AURUS COMERC	0500	1320105	01/02/2012	01/02/2012	3100,31	2012	3.400,00	0,25	850,00
04	0000053147	0000	01	MESA TAMPO UNICO FORNECEDOR AURUS COMERC	0500	1320105	01/02/2012	01/02/2012	4007,41	2012	4.400,00	0,25	1.100,00
04	0000053148	0000	01	TAMPO DE BALCAO OBLONGA FORNECEDOR AURUS	0500	1320105	01/02/2012	01/02/2012	383,00	2012	400,00	0,25	100,00
04	0000053149	0000	01	TAMPO DE BALCAO OBLONGA FORNECEDOR AURUS	0500	1320105	01/02/2012	01/02/2012	383,00	2012	400,00	0,25	100,00

Este documento é cópia do original, assinado digitalmente por CAROLINA AMACHADO LETIZIO VIEIRA e Tribunal de Justiça do Estado de São Paulo, protocolado em 29/07/2022 às 00:58, sob o número WMMJ22412974330 .
Para conferir o original, acesse o site https://esaj.tjsp.jus.br/pastadigital/pg/abrirConferenciaDocumento.do, informe o processo 1111746-12.2021.8.26.0100 e código D7FB379.

CONSTRUTORA COESA
RELATORIO DE INVENTARIO
Dt.Ref: 31/10/2021

Filia	Cod Base Be	Codigo Ite	Tipo Ativ	Descr. Sint.	Grup	Conta	Dt.Aquisica	Dt In Depre	Val Orig M1	ANO REFERÊNCIA	VALOR DE REPOSIÇÃO	FATOR DEPRECIAÇÃO	VALOR DE MERCADO
04	0000053150	0000	01	TAMPO DE BALCAO OBLONGA FORNECEDOR AURUS	0500	1320105	01/02/2012	01/02/2012	383,00	2012	400,00	0,25	100,00
04	0000053151	0000	01	TAMPO DE BALCAO OBLONGA FORNECEDOR AURUS	0500	1320105	01/02/2012	01/02/2012	383,00	2012	400,00	0,25	100,00
04	0000053152	0000	01	TAMPO DE BALCAO OBLONGA FORNECEDOR AURUS	0500	1320105	01/02/2012	01/02/2012	383,00	2012	400,00	0,25	100,00
04	0000053153	0000	01	MESA TAMPO UNICO FORNECEDOR AURUS COMERC	0500	1320105	01/02/2012	01/02/2012	3100,31	2012	3.400,00	0,25	850,00
04	0000053154	0000	01	MESA REUNIAO FORNECEDOR AURUS COMERCIAL	0500	1320105	01/02/2012	01/02/2012	508,99	2012	600,00	0,25	150,00
04	0000053155	0000	01	MESA DE TRABALHO FORNECEDOR AURUS COMERC	0500	1320105	01/02/2012	01/02/2012	3546,80	2012	3.900,00	0,25	975,00
04	0000053156	0000	01	MESA DE TRABALHO FORNECEDOR AURUS COMERC	0500	1320105	01/02/2012	01/02/2012	3546,80	2012	3.900,00	0,25	975,00
04	0000053157	0000	01	MESA DE TRABALHO FORNECEDOR AURUS COMERC	0500	1320105	01/02/2012	01/02/2012	2745,55	2012	3.000,00	0,25	750,00
04	0000053158	0000	01	MESA DE TRABALHO FORNECEDOR AURUS COMERC	0500	1320105	01/02/2012	01/02/2012	2745,55	2012	3.000,00	0,25	750,00
04	0000053159	0000	01	MESA DE TRABALHO FORNECEDOR AURUS COMERC	0500	1320105	01/02/2012	01/02/2012	2233,52	2012	2.500,00	0,25	625,00
04	0000053160	0000	01	MESA SUPERVISOR FORNECEDOR AURUS COMERCI	0500	1320105	01/02/2012	01/02/2012	2290,96	2012	2.500,00	0,25	625,00
04	0000053161	0000	01	MESA AUX ARMARIO FORNECEDOR AURUS COMERC	0500	1320105	01/02/2012	01/02/2012	1698,31	2012	1.900,00	0,25	475,00
04	0000053162	0000	01	MESA AUX ARMARIO FORNECEDOR AURUS COMERC	0500	1320105	01/02/2012	01/02/2012	1698,31	2012	1.900,00	0,25	475,00
04	0000053163	0000	01	MESA AUX ARMARIO FORNECEDOR AURUS COMERC	0500	1320105	01/02/2012	01/02/2012	1698,31	2012	1.900,00	0,25	475,00
04	0000053164	0000	01	MESA DE TRABALHO FORNECEDOR AURUS COMERC	0500	1320105	01/02/2012	01/02/2012	4066,88	2012	4.500,00	0,25	1.125,00
04	0000053165	0000	01	MESA DE TRABALHO FORNECEDOR AURUS COMERC	0500	1320105	01/02/2012	01/02/2012	3555,87	2012	3.900,00	0,25	975,00
04	0000053166	0000	01	MESA DE TRABALHO FORNECEDOR AURUS COMERC	0500	1320105	01/02/2012	01/02/2012	2644,73	2012	2.900,00	0,25	725,00
04	0000053167	0000	01	MESA SUPERVISOR FORNECEDOR AURUS COMERCI	0500	1320105	01/02/2012	01/02/2012	2330,12	2012	2.600,00	0,25	650,00
04	0000053168	0000	01	BANCO 3 LUGARES KANSAS JATOBA FORNECEDOR	0500	1320105	16/02/2012	16/02/2012	690,10	2012	800,00	0,25	200,00
04	0000053169	0000	01	BANCO 2 LUGARES KANSAS JATOBA FORNECEDOR	0500	1320105	16/02/2012	16/02/2012	550,10	2012	600,00	0,25	150,00
04	0000053170	0000	01	VOICE PANEL 50 PORTAS CAT3 FORNECEDOR HO	0700	1320107	01/02/2012	01/02/2012	676,18	2012	700,00	0,25	175,00
IC	0000053171	0000	01	VIDEOCONFERENCIA POLUCOM HDX8000 COM MUL	0500	1320105	01/02/2012	01/02/2012	36400,98	2012	40.000,00	0,25	10.000,00
17	0000053172	0000	01	ASPIR/SOPR/LIQ 2,5CV 220 FORNECEDOR FERR	0500	1320105	01/02/2012	01/02/2012	459,00	2012	500,00	0,25	125,00
17	0000053173	0000	01	REFRIGERADOR 1P 239L FORNECEDOR FERREIRA	0500	1320105	01/02/2012	01/02/2012	804,00	2012	900,00	0,25	225,00
17	0000053174	0000	01	POLTRONA EROSALUMINIO POLIDO 815X800X620	0500	1320105	01/02/2012	01/02/2012	986,40	2012	1.100,00	0,25	275,00
17	0000053175	0000	01	POLTRONA EROSALUMINIO POLIDO 815X800X620	0500	1320105	01/02/2012	01/02/2012	986,39	2012	1.100,00	0,25	275,00
17	0000053176	0000	01	POLTRONA EROSALUMINIO POLIDO 815X800X620	0500	1320105	01/02/2012	01/02/2012	986,39	2012	1.100,00	0,25	275,00
17	0000053177	0000	01	POLTRONA EROSALUMINIO POLIDO 815X800X620	0500	1320105	01/02/2012	01/02/2012	986,39	2012	1.100,00	0,25	275,00
17	0000053178	0000	01	POLTRONA EROSALUMINIO POLIDO 815X800X620	0500	1320105	01/02/2012	01/02/2012	986,39	2012	1.100,00	0,25	275,00
17	0000053179	0000	01	POLTRONA EROSALUMINIO POLIDO 815X800X620	0500	1320105	01/02/2012	01/02/2012	986,39	2012	1.100,00	0,25	275,00
17	0000053180	0000	01	POLTRONA EROSALUMINIO POLIDO 815X800X620	0500	1320105	01/02/2012	01/02/2012	986,39	2012	1.100,00	0,25	275,00
17	0000053181	0000	01	CADEIRA SECRETARIA GALASSIA RELAX S BR F	0500	1320105	01/02/2012	01/02/2012	448,02	2012	500,00	0,25	125,00
17	0000053182	0000	01	CADEIRA SECRETARIA GALASSIA RELAX S BR F	0500	1320105	01/02/2012	01/02/2012	448,02	2012	500,00	0,25	125,00
17	0000053183	0000	01	CADEIRA SECRETARIA GALASSIA RELAX S BR F	0500	1320105	01/02/2012	01/02/2012	448,02	2012	500,00	0,25	125,00
17	0000053184	0000	01	CADEIRA SECRETARIA GALASSIA RELAX S BR F	0500	1320105	01/02/2012	01/02/2012	448,02	2012	500,00	0,25	125,00
17	0000053185	0000	01	CADEIRA SECRETARIA GALASSIA RELAX S BR F	0500	1320105	01/02/2012	01/02/2012	448,02	2012	500,00	0,25	125,00
17	0000053186	0000	01	CADEIRA SECRETARIA GALASSIA RELAX S BR F	0500	1320105	01/02/2012	01/02/2012	448,02	2012	500,00	0,25	125,00
17	0000053187	0000	01	CADEIRA SECRETARIA GALASSIA RELAX S BR F	0500	1320105	01/02/2012	01/02/2012	448,01	2012	500,00	0,25	125,00
17	0000053188	0000	01	CADEIRA SECRETARIA GALASSIA RELAX S BR F	0500	1320105	01/02/2012	01/02/2012	448,01	2012	500,00	0,25	125,00
17	0000053189	0000	01	CADEIRA SECRETARIA GALASSIA RELAX S BR F	0500	1320105	01/02/2012	01/02/2012	448,01	2012	500,00	0,25	125,00
17	0000053190	0000	01	CADEIRA SECRETARIA GALASSIA RELAX S BR F	0500	1320105	01/02/2012	01/02/2012	448,01	2012	500,00	0,25	125,00
17	0000053191	0000	01	CADEIRA SECRETARIA GALASSIA RELAX S BR F	0500	1320105	01/02/2012	01/02/2012	448,01	2012	500,00	0,25	125,00
17	0000053192	0000	01	CADEIRA SECRETARIA GALASSIA RELAX S BR F	0500	1320105	01/02/2012	01/02/2012	448,01	2012	500,00	0,25	125,00
17	0000053193	0000	01	CADEIRA SECRETARIA GALASSIA RELAX S BR F	0500	1320105	01/02/2012	01/02/2012	448,01	2012	500,00	0,25	125,00
17	0000053194	0000	01	CADEIRA SECRETARIA GALASSIA RELAX S BR F	0500	1320105	01/02/2012	01/02/2012	448,01	2012	500,00	0,25	125,00
17	0000053195	0000	01	CADEIRA SECRETARIA GALASSIA RELAX S BR F	0500	1320105	01/02/2012	01/02/2012	448,01	2012	500,00	0,25	125,00
17	0000053196	0000	01	CADEIRA SECRETARIA GALASSIA RELAX S BR F	0500	1320105	01/02/2012	01/02/2012	400,82	2012	400,00	0,25	100,00
17	0000053197	0000	01	CADEIRA SECRETARIA GALASSIA RELAX S BR F	0500	1320105	01/02/2012	01/02/2012	400,82	2012	400,00	0,25	100,00
17	0000053198	0000	01	CADEIRA SECRETARIA GALASSIA RELAX S BR F	0500	1320105	01/02/2012	01/02/2012	400,82	2012	400,00	0,25	100,00
17	0000053199	0000	01	CADEIRA SECRETARIA GALASSIA RELAX S BR F	0500	1320105	01/02/2012	01/02/2012	400,82	2012	400,00	0,25	100,00
17	0000053200	0000	01	CADEIRA SECRETARIA GALASSIA RELAX S BR F	0500	1320105	01/02/2012	01/02/2012	400,82	2012	400,00	0,25	100,00
17	0000053201	0000	01	CADEIRA SECRETARIA GALASSIA RELAX S BR F	0500	1320105	01/02/2012	01/02/2012	400,82	2012	400,00	0,25	100,00
17	0000053202	0000	01	CADEIRA SECRETARIA GALASSIA RELAX S BR F	0500	1320105	01/02/2012	01/02/2012	400,82	2012	400,00	0,25	100,00
17	0000053203	0000	01	CADEIRA SECRETARIA GALASSIA RELAX S BR F	0500	1320105	01/02/2012	01/02/2012	400,81	2012	400,00	0,25	100,00
17	0000053204	0000	01	CADEIRA SECRETARIA GALASSIA RELAX S BR F	0500	1320105	01/02/2012	01/02/2012	400,81	2012	400,00	0,25	100,00
17	0000053205	0000	01	CADEIRA SECRETARIA GALASSIA RELAX S BR F	0500	1320105	01/02/2012	01/02/2012	400,81	2012	400,00	0,25	100,00
17	0000053206	0000	01	POLTRONA ANGIE BASE PLANA ALUMINIO POLID	0500	1320105	01/02/2012	01/02/2012	836,11	2012	900,00	0,25	225,00
17	0000053207	0000	01	POLTRONA ANGIE BASE PLANA ALUMINIO POLID	0500	1320105	01/02/2012	01/02/2012	836,12	2012	900,00	0,25	225,00
17	0000053208	0000	01	TORRE F ESTANTE DE COZINHA 300X1844X275M	0500	1320105	01/02/2012	01/02/2012	398,74	2012	400,00	0,25	100,00
17	0000053209	0000	01	TORRE F ESTANTE DE COZINHA 300X1844X275M	0500	1320105	01/02/2012	01/02/2012	398,74	2012	400,00	0,25	100,00
17	0000053210	0000	01	TORRE F ESTANTE DE COZINHA 300X1844X275M	0500	1320105	01/02/2012	01/02/2012	398,74	2012	400,00	0,25	100,00
17	0000053211	0000	01	TORRE F ESTANTE DE COZINHA 300X1844X275M	0500	1320105	01/02/2012	01/02/2012	398,74	2012	400,00	0,25	100,00
17	0000053212	0000	01	TORRE F ESTANTE DE COZINHA 300X1844X275M	0500	1320105	01/02/2012	01/02/2012	398,74	2012	400,00	0,25	100,00
17	0000053213	0000	01	TORRE F ESTANTE DE COZINHA 300X1844X275M	0500	1320105	01/02/2012	01/02/2012	398,74	2012	400,00	0,25	100,00
JR	0000053214	0000	01	NOTEBOOK DELL LATITUDE MODELO E5420 SERI	0400	1320104	08/02/2012	08/02/2012	2191,24	2012	2.400,00	0,01	24,00
JR	0000053215	0000	01	NOTEBOOK DELL LATITUDE MODELO E5420 SERI	0400	1320104	08/02/2012	08/02/2012	2191,24	2012	2.400,00	0,01	24,00
JR	0000053216	0000	01	NOTEBOOK DELL LATITUDE MODELO E5420 SERI	0400	1320104	08/02/2012	08/02/2012	2191,24	2012	2.400,00	0,01	24,00
JR	0000053217	0000	01	SUPORTE PARA MONITOR LCD FLAT PANEL FORN	0400	1320104	08/02/2012	08/02/2012	416,24	2012	500,00	0,01	5,00

Este documento é cópia do original, assinado digitalmente por CAROLINA MACHADO LEITAO VIEIRA e Tribunal de Justica do Estado de Sao Paulo, protocolado em 29/07/2022 às 00:58, sob o número WMJ22412974330 .
Para conferir o original, acesse o site https://esaj.tjsp.jus.br/pastadigital/pg/abrirConferenciaDocumento.do, informe o processo 1111746-12.2021.8.26.0100 e código D7FB379.

CONSTRUTORA COESA
RELATORIO DE INVENTARIO
Dt.Ref: 31/10/2021

Filia	Cod Base Be	Codigo Ite	Tipo Ativ	Descr. Sint.	Grup	Conta	Dt.Aquisica	Dt In Depre	Val Orig M1	ANO REFERÊNCIA	VALOR DE REPOSIÇÃO	FATOR DEPRECIAÇÃO	VALOR DE MERCADO
JR	0000053218	0000	01	SUPORTE PARA MONITOR LCD FLAT PANEL FORN	0400	1320104	08/02/2012	08/02/2012	416,24	2012	500,00	0,01	5,00
JR	0000053219	0000	01	SUPORTE PARA MONITOR LCD FLAT PANEL FORN	0400	1320104	08/02/2012	08/02/2012	416,24	2012	500,00	0,01	5,00
I7	0000053220	0000	01	NOTEBOOK DELL LATITUDE MODELO E5420 SERI	0400	1320104	09/02/2012	09/02/2012	2314,58	2012	2.500,00	0,01	25,00
I7	0000053221	0000	01	NOTEBOOK DELL LATITUDE MODELO E5420 SERI	0400	1320104	09/02/2012	09/02/2012	2314,58	2012	2.500,00	0,01	25,00
I7	0000053222	0000	01	NOTEBOOK DELL LATITUDE MODELO E5420 SERI	0400	1320104	09/02/2012	09/02/2012	2314,58	2012	2.500,00	0,01	25,00
I7	0000053223	0000	01	NOTEBOOK DELL LATITUDE MODELO E6320 SERI	0400	1320104	10/02/2012	10/02/2012	3573,98	2012	3.900,00	0,01	39,00
I7	0000053224	0000	01	NOTEBOOK DELL LATITUDE MODELO E6320 SERI	0400	1320104	14/02/2012	14/02/2012	3317,63	2012	3.600,00	0,01	36,00
I7	0000053225	0000	01	SUPORTE PARA MONITOR LCD FLAT PANEL FORN	0400	1320104	14/02/2012	14/02/2012	507,69	2012	600,00	0,01	6,00
I7	0000053226	0000	01	NOTEBOOK DELL LATITUDE MODELO E6320 SERI	0400	1320104	14/02/2012	14/02/2012	3317,35	2012	3.600,00	0,01	36,00
I7	0000053227	0000	01	SUPORTE PARA MONITOR LCD FLAT PANEL FORN	0400	1320104	14/02/2012	14/02/2012	507,63	2012	600,00	0,01	6,00
I7	0000053228	0000	01	NOTEBOOK DELL LATITUDE MODELO E6320 SERI	0400	1320104	14/02/2012	14/02/2012	3317,35	2012	3.600,00	0,01	36,00
I7	0000053229	0000	01	SUPORTE PARA MONITOR LCD FLAT PANEL FORN	0400	1320104	14/02/2012	14/02/2012	507,63	2012	600,00	0,01	6,00
20	0000053232	0000	01	AR CONDICIONADO SPLIT FORNECEDOR RENOVOA	0500	1320105	10/02/2012	10/02/2012	1520,00	2012	1.700,00	0,25	425,00
JR	0000053233	0000	01	NOTEBOOK DELL LATITUDE MODELO E6320 SERI	0400	1320104	01/03/2012	01/03/2012	3820,62	2012	4.200,00	0,01	42,00
I7	0000053240	0000	01	MICROCOMPUTADOR DELL OPTIPLEX MODELO 790	0400	1320104	05/03/2012	05/03/2012	1983,09	2012	2.200,00	0,01	22,00
I7	0000053241	0000	01	MICROCOMPUTADOR DELL OPTIPLEX MODELO 790	0400	1320104	05/03/2012	05/03/2012	1808,80	2012	2.000,00	0,01	20,00
I7	0000053248	0000	01	MICROCOMPUTADOR DELL OPTIPLEX MODELO 790	0400	1320104	05/03/2012	05/03/2012	1808,79	2012	2.000,00	0,01	20,00
I7	0000053249	0000	01	MICROCOMPUTADOR DELL OPTIPLEX MODELO 790	0400	1320104	05/03/2012	05/03/2012	1808,79	2012	2.000,00	0,01	20,00
I7	0000053250	0000	01	MICROCOMPUTADOR DELL OPTIPLEX MODELO 790	0400	1320104	05/03/2012	05/03/2012	1808,79	2012	2.000,00	0,01	20,00
I7	0000053253	0000	01	MICROCOMPUTADOR DELL OPTIPLEX MODELO 790	0400	1320104	05/03/2012	05/03/2012	1808,80	2012	2.000,00	0,01	20,00
I7	0000053254	0000	01	NOTEBOOK DELL LATITUDE MODELO E6320 SERI	0400	1320104	07/03/2012	07/03/2012	3725,05	2012	4.100,00	0,01	41,00
I7	0000053255	0000	01	NOTEBOOK DELL LATITUDE MODELO E6320 SERI	0400	1320104	07/03/2012	07/03/2012	3725,05	2012	4.100,00	0,01	41,00
I7	0000053256	0000	01	NOTEBOOK DELL LATITUDE MODELO E6320 SERI	0400	1320104	09/03/2012	09/03/2012	3852,80	2012	4.200,00	0,01	42,00
I7	0000053257	0000	01	IMPRESSORA HP MULT OJ PRO 86 FORNECEDOR	0400	1320104	28/03/2012	28/03/2012	515,00	2012	600,00	0,01	6,00
IP	0000053258	0000	01	NOTEBOOK DELL LATITUDE MODELO E6320 SERI	0400	1320104	16/03/2012	16/03/2012	3852,80	2012	4.200,00	0,01	42,00
I7	0000053259	0000	01	GAVETEIRO MOV 3GP FORNECEDOR BORTOLINI N	0500	1320105	01/03/2012	01/03/2012	501,58	2012	600,00	0,25	150,00
I7	0000053260	0000	01	IMPRESSORA HP OFFICEJET PRO 8600 FORNECE	0400	1320104	19/03/2012	19/03/2012	515,00	2012	600,00	0,01	6,00
04	0000053269	0000	01	BANCO 3 LUGARES KANSAS JATOBA FORNECEDOR	0500	1320105	01/03/2012	01/03/2012	683,10	2012	800,00	0,25	200,00
04	0000053270	0000	01	BANCO 2 LUGARES KANSAS JATOBA FORNECEDOR	0500	1320105	01/03/2012	01/03/2012	557,10	2012	600,00	0,25	150,00
IV	0000053271	0000	01	VENTILADOR 15 KW (20 CV) 2 ATENUADORES R	0300	1320103	01/04/2012	20/04/2012	25450,00	2012	28.000,00	0,25	7.000,00
I7	0000053272	0000	01	NOTEBOOK DELL LATITUDE MODELO E6320 SERI	0400	1320104	01/04/2012	01/04/2012	3012,79	2012	3.300,00	0,01	33,00
I7	0000053273	0000	01	NOTEBOOK DELL LATITUDE MODELO E6320 SERI	0400	1320104	01/04/2012	01/04/2012	3012,79	2012	3.300,00	0,01	33,00
I7	0000053274	0000	01	NOTEBOOK DELL LATITUDE MODELO E6320 SERI	0400	1320104	01/04/2012	01/04/2012	3012,79	2012	3.300,00	0,01	33,00
I7	0000053275	0000	01	NOTEBOOK DELL LATITUDE MODELO E6320 SERI	0400	1320104	01/04/2012	01/04/2012	3012,79	2012	3.300,00	0,01	33,00
I7	0000053276	0000	01	NOTEBOOK DELL LATITUDE MODELO E6320 SERI	0400	1320104	01/04/2012	01/04/2012	3012,79	2012	3.300,00	0,01	33,00
I7	0000053277	0000	01	NOTEBOOK DELL LATITUDE MODELO E6320 SERI	0400	1320104	01/04/2012	01/04/2012	3012,79	2012	3.300,00	0,01	33,00
I7	0000053278	0000	01	NOTEBOOK DELL LATITUDE MODELO E6320 SERI	0400	1320104	01/04/2012	01/04/2012	3012,78	2012	3.300,00	0,01	33,00
KT	0000053279	0000	01	NOTEBOOK DELL LATITUDE MODELO E6320 SERI	0400	1320104	01/04/2012	01/04/2012	3012,78	2012	3.300,00	0,01	33,00
I7	0000053280	0000	01	NOTEBOOK DELL LATITUDE MODELO E6320 SERI	0400	1320104	01/04/2012	01/04/2012	3012,78	2012	3.300,00	0,01	33,00
JZ	0000053282	0000	01	SERVIDOR POWER EDGE T410 CHASSIS PARA AT	0400	1320104	01/04/2012	01/04/2012	10395,52	2012	11.400,00	0,01	114,00
I7	0000053283	0000	01	MACBOOK AIR 11 11.6/1.6/4/128 FLASH BRA	0400	1320104	02/04/2012	02/04/2012	3419,00	2012	3.800,00	0,01	38,00
I7	0000053284	0000	01	MACBOOK AIR 11 11.6/1.6/4/128 FLASH BRA	0400	1320104	02/04/2012	02/04/2012	3419,00	2012	3.800,00	0,01	38,00
I7	0000053285	0000	01	IMPRESSORA HP OFFICEJET PRO 8100DWN FORN	0400	1320104	04/04/2012	04/04/2012	350,00	2012	400,00	0,01	4,00
I7	0000053286	0000	01	MACBOOK AIR 11 11.6/1.6/4/128 FLASH BRA	0400	1320104	17/04/2012	17/04/2012	3419,00	2012	3.800,00	0,01	38,00
I7	0000053287	0000	01	MACBOOK AIR 13 13.3/1.7/4/128 FLASH BRA	0400	1320104	17/04/2012	17/04/2012	3729,00	2012	4.100,00	0,01	41,00
I7	0000053288	0000	01	MACBOOK AIR 11 CORE I5 SERIE C02H5448DJW	0400	1320104	17/04/2012	17/04/2012	3144,00	2012	3.500,00	0,01	35,00
I7	0000053289	0000	01	MACBOOK AIR 13 CORE I5 SERIE C02H5448DJW	0400	1320104	17/04/2012	17/04/2012	3414,00	2012	3.800,00	0,01	38,00
I7	0000053290	0000	01	MONITOR DE 17 POLEGADAS DELL P170S FLAT	0400	1320104	20/04/2012	20/04/2012	547,30	2012	600,00	0,01	6,00
I7	0000053291	0000	01	HD 750 GB SEAGATE MOMENTUS FORNECEDOR NO	0400	1320104	16/04/2012	16/04/2012	435,00	2012	500,00	0,01	5,00
I7	0000053292	0000	01	HD 2 TB USB 3.0 HTACHI TOURO FORNECEDOR	0400	1320104	17/04/2012	17/04/2012	465,00	2012	500,00	0,01	5,00
I7	0000053293	0000	01	TV LED 27 SAMSUNG FORNECEDOR OFFICER DIS	0500	1320105	10/04/2012	10/04/2012	806,11	2012	900,00	0,25	225,00
I7	0000053294	0000	01	MICROONDAS BMS45A TIMER 30L BR 220V BRAS	0500	1320105	16/04/2012	16/04/2012	338,53	2012	400,00	0,25	100,00
J1	0000053329	0000	01	ROCADEIRA FORNECEDOR TECNOBRE NF 0000048	0300	1320103	05/04/2012	05/04/2012	1300,00	2012	1.400,00	0,25	350,00
J1	0000053330	0000	01	REFRIGERADOR ELECTROLUX FORNECEDOR TELE	0500	1320105	16/04/2012	16/04/2012	678,00	2012	700,00	0,25	175,00
JZ	0000053337	001	01	BEBEDOURO 220V - FORNECEDOR DISMAG	0500	1320105	01/05/2012	01/05/2012	500,00	2012	600,00	0,25	150,00
JZ	0000053338	001	01	BEBEDOURO 220V - FORNECEDOR DISMAG	0500	1320105	01/05/2012	01/05/2012	500,00	2012	600,00	0,25	150,00
JZ	0000053341	001	01	CONDICIONADOR DE AR DE JANELA -NF. 35280	0500	1320105	01/05/2012	01/05/2012	1610,00	2012	1.800,00	0,25	450,00
JZ	0000053342	001	01	CONDICIONADOR DE AR DE JANELA -NF. 35280	0500	1320105	01/05/2012	01/05/2012	1609,99	2012	1.800,00	0,25	450,00
J1	0000053344	0000	01	MICROCOMPUTADOR PORTATIL LATITUDE E6320	0400	1320104	16/05/2012	16/05/2012	4195,19	2012	4.600,00	0,01	46,00
13	0000053345	0000	01	CAMINHONETE PICK UP SAVEIRO VOLKSWAGEN	0600	1320106	30/05/2011	01/07/2012	34315,47	2011	37.700,00	0,25	9.425,00
JZ	0000053347	0000	01	IMPRESSORA LASERJET PRO 100 MULTIFUNCION	0400	1320104	01/08/2012	01/08/2012	2000,00	2012	2.200,00	0,01	22,00
KY	0000053348	0000	01	CONDICIONADOR DE AR 12000BTU SPRINGER	0500	1320105	01/08/2012	01/08/2012	1069,00	2012	1.200,00	0,25	300,00
JZ	0000053349	0000	01	CONDICIONADOR DE AR 12000BTU SPRINGER	0500	1320105	01/08/2012	01/08/2012	1069,00	2012	1.200,00	0,25	300,00
JZ	0000053350	0000	01	CONDICIONADOR DE AR 12000BTU SPRINGER	0500	1320105	01/08/2012	01/08/2012	1069,00	2012	1.200,00	0,25	300,00
JZ	0000053351	0000	01	CONDICIONADOR DE AR 12000BTU SPRINGER	0500	1320105	01/08/2012	01/08/2012	1069,00	2012	1.200,00	0,25	300,00
JZ	0000053352	0000	01	CONDICIONADOR DE AR 12000BTU SPRINGER	0500	1320105	01/08/2012	01/08/2012	1069,00	2012	1.200,00	0,25	300,00
JZ	0000053353	0000	01	CONDICIONADOR DE AR 12000BTU SPRINGER	0500	1320105	01/08/2012	01/08/2012	1069,00	2012	1.200,00	0,25	300,00
JZ	0000053354	0000	01	BEBEDOURO INDL 4 TORNEIRAS PRE-200 INOX	0500	1320105	01/08/2012	01/08/2012	2790,00	2012	3.100,00	0,25	775,00

Este documento é cópia do original, assinado digitalmente por CAROLINA MACHADO LETIZIO VIEIRA e Tribunal de Justiça do Estado de São Paulo, protocolado em 29/07/2022 às 00:58, sob o número WMJ22412974330 .
Para conferir o original, acesse o site https://esaj.tjsp.jus.br/pastadigital/pg/abrirConferenciaDocumento.do, informe o processo 1111746-12.2021.8.26.0100 e código D7FB379.

Filia	Cod Base Be	Codigo Ite	Tipo Ati	Descr. Sint.	Grup	Conta	Dt.Aquisica	Dt In Depre	Val Orig M1	ANO REFERÊNCIA	VALOR DE REPOSIÇÃO	FATOR DEPRECIAÇÃO	VALOR DE MERCADO
04	0000053355	0000	01	CONSOLE ALTO 160X50X73	0500	1320105	01/08/2012	01/08/2012	1968,41	2012	**2.200,00**	**0,25**	**550,00**
04	0000053356	0000	01	CONSOLE ALTO 160X50X73	0500	1320105	01/08/2012	01/08/2012	1968,41	2012	**2.200,00**	**0,25**	**550,00**
04	0000053357	0000	01	MESA BOTE 480X190X110	0500	1320105	01/08/2012	01/08/2012	6200,57	2012	**6.800,00**	**0,25**	**1.700,00**
04	0000053358	0000	01	MESA TAMPO UNICO	0500	1320105	01/08/2012	01/08/2012	2835,26	2012	**3.100,00**	**0,25**	**775,00**
04	0000053359	0000	01	MESA DE REUNIAO	0500	1320105	01/08/2012	01/08/2012	3877,24	2012	**4.300,00**	**0,25**	**1.075,00**
17	0000053360	0000	01	RACK 440X570 BEGE	0500	1320105	01/08/2012	01/08/2012	1930,00	2012	**2.100,00**	**0,25**	**525,00**
17	0000053361	0000	01	CENTRAL SIEMENS HIPATH 1150 C/30 TRONCOS	0700	1320107	01/08/2012	01/08/2012	7210,41	2012	**7.900,00**	**0,25**	**1.975,00**
J1	0000053366	0000	01	DETECTOR MICROPROCESSADO DE METAIS 8VLU	0300	1320103	01/12/2012	01/12/2012	1720,00	2012	**1.900,00**	**0,25**	**475,00**
J1	0000053367	0000	01	DETECTOR MICROPROCESSADO DE METAIS 8VLU	0300	1320103	01/12/2012	01/12/2012	1720,00	2012	**1.900,00**	**0,25**	**475,00**
13	0000053368	0000	01	IMPRESSORA MULTIFUNCIONAL HP MOD. 4575	0400	1320104	19/12/2012	19/12/2012	389,00	2012	**400,00**	**0,01**	**4,00**
I7	0000053372	0018	01	MESA RETA 1400X600MM VNZ GRA	0500	1320105	01/04/2013	01/04/2013	495,73	2013	**500,00**	**0,25**	**125,00**
I7	0000053372	0001	01	MESA RETA 1400X600MM VNZ GRA	0500	1320105	01/04/2013	01/04/2013	495,69	2013	**500,00**	**0,25**	**125,00**
I7	0000053372	0002	01	MESA RETA 1400X600MM VNZ GRA	0500	1320105	01/04/2013	01/04/2013	495,69	2013	**500,00**	**0,25**	**125,00**
I7	0000053372	0003	01	MESA RETA 1400X600MM VNZ GRA	0500	1320105	01/04/2013	01/04/2013	495,69	2013	**500,00**	**0,25**	**125,00**
I7	0000053372	0004	01	MESA RETA 1400X600MM VNZ GRA	0500	1320105	01/04/2013	01/04/2013	495,69	2013	**500,00**	**0,25**	**125,00**
I7	0000053372	0005	01	MESA RETA 1400X600MM VNZ GRA	0500	1320105	01/04/2013	01/04/2013	495,69	2013	**500,00**	**0,25**	**125,00**
I7	0000053372	0006	01	MESA RETA 1400X600MM VNZ GRA	0500	1320105	01/04/2013	01/04/2013	495,69	2013	**500,00**	**0,25**	**125,00**
I7	0000053372	0007	01	MESA RETA 1400X600MM VNZ GRA	0500	1320105	01/04/2013	01/04/2013	495,69	2013	**500,00**	**0,25**	**125,00**
I7	0000053372	0008	01	MESA RETA 1400X600MM VNZ GRA	0500	1320105	01/04/2013	01/04/2013	495,69	2013	**500,00**	**0,25**	**125,00**
I7	0000053372	0009	01	MESA RETA 1400X600MM VNZ GRA	0500	1320105	01/04/2013	01/04/2013	495,69	2013	**500,00**	**0,25**	**125,00**
I7	0000053372	0010	01	MESA RETA 1400X600MM VNZ GRA	0500	1320105	01/04/2013	01/04/2013	495,69	2013	**500,00**	**0,25**	**125,00**
I7	0000053372	0011	01	MESA RETA 1400X600MM VNZ GRA	0500	1320105	01/04/2013	01/04/2013	495,69	2013	**500,00**	**0,25**	**125,00**
I7	0000053372	0012	01	MESA RETA 1400X600MM VNZ GRA	0500	1320105	01/04/2013	01/04/2013	495,69	2013	**500,00**	**0,25**	**125,00**
I7	0000053372	0013	01	MESA RETA 1400X600MM VNZ GRA	0500	1320105	01/04/2013	01/04/2013	495,69	2013	**500,00**	**0,25**	**125,00**
I7	0000053372	0014	01	MESA RETA 1400X600MM VNZ GRA	0500	1320105	01/04/2013	01/04/2013	495,69	2013	**500,00**	**0,25**	**125,00**
I7	0000053372	0015	01	MESA RETA 1400X600MM VNZ GRA	0500	1320105	01/04/2013	01/04/2013	495,69	2013	**500,00**	**0,25**	**125,00**
I7	0000053372	0016	01	MESA RETA 1400X600MM VNZ GRA	0500	1320105	01/04/2013	01/04/2013	495,69	2013	**500,00**	**0,25**	**125,00**
I7	0000053372	0017	01	MESA RETA 1400X600MM VNZ GRA	0500	1320105	01/04/2013	01/04/2013	495,69	2013	**500,00**	**0,25**	**125,00**
04	0000053374	0001	01	ASPIRADOR DE PO JACTO AJ3627 1400W	0500	1320105	15/05/2013	15/05/2013	1098,00	2013	**1.200,00**	**0,25**	**300,00**
KP	0000053375	0001	01	IMPRESSORA HP LASERJET PRO P1102W	0400	1320104	05/11/2013	05/11/2013	549,00	2013	**600,00**	**0,01**	**6,00**
JR	0000053376	0001	01	SOFA 3L MASTER VIENA PES CROMADO GRAFITE	0500	1320105	01/02/2014	01/02/2014	619,00	2014	**700,00**	**0,25**	**175,00**
JR	0000053377	0001	01	TV 32 SAMSUMG LED UN32FH4003 HD	0500	1320105	01/02/2014	01/02/2014	1100,00	2014	**1.200,00**	**0,25**	**300,00**
13	0000053441	0001	01	AR CONDICIONADO SPLIT LIBERO COMPLETO	0500	1320105	29/04/2014	29/04/2014	3967,00	2014	**4.400,00**	**0,25**	**1.100,00**
IP	0000053444	0001	01	JOGO DE SOQUETE ESTOJO 3/4 22 A 50MM 14	0300	1320103	01/05/2014	01/05/2014	534,93	2014	**600,00**	**0,25**	**150,00**
IP	0000053445	0000	01	JOGO DE SOQUETE ESTOJO 3/4 22 A 50MM 14	0300	1320103	01/05/2014	01/05/2014	534,93	2014	**600,00**	**0,25**	**150,00**
IP	0000053446	0000	01	FURADEIRA BOSCH - NF. 002757/ELETROACO L	0300	1320103	01/05/2014	01/05/2014	360,00	2014	**400,00**	**0,25**	**100,00**
IP	0000053447	0000	01	SERRA CIRCULAR BOSCH - NF. 001227/ELETRO	0300	1320103	01/05/2014	01/05/2014	690,00	2014	**800,00**	**0,25**	**200,00**
IP	0000053449	0001	01	IMPRESSORA A LASER HP-M1132 - NF. 086377	0400	1320104	01/05/2014	01/05/2014	650,00	2014	**700,00**	**0,01**	**7,00**
IP	0000053450	0000	01	MICROCOMPUTADOR DELL OPTILEX 780 DESKTOP	0400	1320104	01/05/2014	01/05/2014	2501,71	2014	**2.800,00**	**0,01**	**28,00**
IP	0000053451	0000	01	MICROCOMPUTADOR DELL OPTILEX 780 DESKTOP	0400	1320104	01/05/2014	01/05/2014	2501,71	2014	**2.800,00**	**0,01**	**28,00**
IP	0000053452	0000	01	MICROCOMPUTADOR DELL OPTILEX 780 DESKTOP	0400	1320104	01/05/2014	01/05/2014	2501,71	2014	**2.800,00**	**0,01**	**28,00**
IP	0000053453	0000	01	MICROCOMPUTADOR DELL OPTILEX 780 DESKTOP	0400	1320104	01/05/2014	01/05/2014	2501,71	2014	**2.800,00**	**0,01**	**28,00**
IP	0000053454	0000	01	MICROCOMPUTADOR DELL OPTILEX 780 DESKTOP	0400	1320104	01/05/2014	01/05/2014	2501,71	2014	**2.800,00**	**0,01**	**28,00**
IP	0000053455	0001	01	MICROCOMPUTADOR DELL OPTILEX 780 DESKTOP	0400	1320104	01/05/2014	01/05/2014	2501,71	2014	**2.800,00**	**0,01**	**28,00**
IP	0000053456	0000	01	MICROCOMPUTADOR DELL OPTILEX 780 DESKTOP	0400	1320104	01/05/2014	01/05/2014	1960,75	2014	**2.200,00**	**0,01**	**22,00**
IP	0000053457	0000	01	MICROCOMPUTADOR DELL OPTILEX 780 DESKTOP	0400	1320104	01/05/2014	01/05/2014	1960,75	2014	**2.200,00**	**0,01**	**22,00**
IP	0000053458	0001	01	MICROCOMPUTADOR DELL OPTILEX 780 DESKTOP	0400	1320104	01/05/2014	01/05/2014	1960,75	2014	**2.200,00**	**0,01**	**22,00**
IP	0000053459	0001	01	MICROCOMPUTADOR DELL OPTILEX 780 DESKTOP	0400	1320104	01/05/2014	01/05/2014	1960,75	2014	**2.200,00**	**0,01**	**22,00**
IP	0000053460	0001	01	MICROCOMPUTADOR DELL OPTILEX 780 DESKTOP	0400	1320104	01/05/2014	01/05/2014	1960,75	2014	**2.200,00**	**0,01**	**22,00**
IP	0000053461	0000	01	MICROCOMPUTADOR DELL OPTILEX 780 DESKTOP	0400	1320104	01/05/2014	01/05/2014	1960,75	2014	**2.200,00**	**0,01**	**22,00**
IP	0000053462	0000	01	MICROCOMPUTADOR DELL OPTILEX 780 DESKTOP	0400	1320104	01/05/2014	01/05/2014	1960,75	2014	**2.200,00**	**0,01**	**22,00**
IP	0000053463	0000	01	MICROCOMPUTADOR DELL OPTILEX 780 DESKTOP	0400	1320104	01/05/2014	01/05/2014	1960,75	2014	**2.200,00**	**0,01**	**22,00**
IP	0000053464	0000	01	MICROCOMPUTADOR DELL OPTILEX 780 DESKTOP	0400	1320104	01/05/2014	01/05/2014	1960,75	2014	**2.200,00**	**0,01**	**22,00**
IP	0000053465	0001	01	MICROCOMPUTADOR DELL OPTILEX 780 DESKTOP	0400	1320104	01/05/2014	01/05/2014	1960,75	2014	**2.200,00**	**0,01**	**22,00**
IP	0000053475	0001	01	MICROCOMPUTADOR DELL OPTILEX 980 DESKTOP	0400	1320104	01/05/2014	01/05/2014	4128,30	2014	**4.500,00**	**0,01**	**45,00**
IP	0000053476	0000	01	MICROCOMPUTADOR DELL OPTILEX 980 DESKTOP	0400	1320104	01/05/2014	01/05/2014	4128,30	2014	**4.500,00**	**0,01**	**45,00**
IP	0000053494	0001	01	GELADEIRA 280 LITROS - NF. 001055/ABIDIE	0500	1320105	01/05/2014	01/05/2014	890,00	2014	**1.000,00**	**0,25**	**250,00**
IP	0000053496	0000	01	ANTENA C/SISTEMA DUPLO COM 02 RECEPTORES	0500	1320105	01/05/2014	01/05/2014	757,00	2014	**800,00**	**0,25**	**200,00**
IP	0000053501	0000	01	GELADEIRA 280 LITROS - NF. 001062/ABIDIE	0500	1320105	01/05/2014	01/05/2014	890,00	2014	**1.000,00**	**0,25**	**250,00**
IP	0000053502	0001	01	GELADEIRA 280 LITROS - NF. 001089/ABIDIE	0500	1320105	01/05/2014	01/05/2014	870,00	2014	**1.000,00**	**0,25**	**250,00**
IP	0000053503	0001	01	TV 21 POLEGADAS CCE TELA PLANA - NF. 001	0500	1320105	01/05/2014	01/05/2014	450,00	2014	**500,00**	**0,25**	**125,00**
IP	0000053504	0000	01	TV 21 POLEGADAS CCE TELA PLANA - NF. 001	0500	1320105	01/05/2014	01/05/2014	450,00	2014	**500,00**	**0,25**	**125,00**
IP	0000053505	0000	01	TV 21 POLEGADAS CCE TELA PLANA - NF. 001	0500	1320105	01/05/2014	01/05/2014	450,00	2014	**500,00**	**0,25**	**125,00**
IP	0000053506	0000	01	GELADEIRA 280 LITROS - NF. 001089/ABIDIE	0500	1320105	01/05/2014	01/05/2014	870,00	2014	**1.000,00**	**0,25**	**250,00**
IP	0000053507	0000	01	GELADEIRA 280 LITROS - NF. 001089/ABIDIE	0500	1320105	01/05/2014	01/05/2014	870,00	2014	**1.000,00**	**0,25**	**250,00**
IP	0000053508	0000	01	GELADEIRA 280 LITROS - NF. 001089/ABIDIE	0500	1320105	01/05/2014	01/05/2014	870,00	2014	**1.000,00**	**0,25**	**250,00**
IP	0000053509	0000	01	GELADEIRA 280 LITROS - NF. 001089/ABIDIE	0500	1320105	01/05/2014	01/05/2014	870,00	2014	**1.000,00**	**0,25**	**250,00**
IP	0000053510	0000	01	GELADEIRA 280 LITROS - NF. 001089/ABIDIE	0500	1320105	01/05/2014	01/05/2014	870,00	2014	**1.000,00**	**0,25**	**250,00**

Este documento é cópia do original, assinado digitalmente por CARLOS ALBERTO MACHADO LEITE OLIVEIRA e Tribunal de Justica do Estado de Sao Paulo, protocolado em 29/07/2022 às 20:58 , sob o número WMJ22412974330
Para conferir o original, acesse o site https://esaj.tjsp.jus.br/pastadigital/pg/abrirConferenciaDocumento.do, informe o processo 1111746-12.2021.8.26.0100 e código D7FB379.

CONSTRUTORA COESA
RELATORIO DE INVENTARIO
Dt.Ref: 31/10/2021

Filia	Cod Base Be	Codigo Ite	Tipo Ativ	Descr. Sint.	Grup	Conta	Dt.Aquisica	Dt In Depre	Val Orig M1	ANO REFERÊNCIA	VALOR DE REPOSIÇÃO	FATOR DEPRECIAÇÃO	VALOR DE MERCADO
IP	0000053511	0000	01	GELADEIRA DUPLEX 440 LITROS - NF. 001093	0500	1320105	01/05/2014	01/05/2014	1690,00	2014	1.900,00	0,25	475,00
IP	0000053512	0001	01	TV 21 POLEGADAS CCE TELA PLANA - NF. 001	0500	1320105	01/05/2014	01/05/2014	490,00	2014	500,00	0,25	125,00
IP	0000053516	0000	01	GELADEIRA 280 LITROS - NF. 001138/ABIDIE	0500	1320105	01/05/2014	01/05/2014	880,00	2014	1.000,00	0,25	250,00
IP	0000053519	0001	01	MONITOR TV LCD 22 POLEGADAS HDTV SAMSUNG	0500	1320105	01/05/2014	01/05/2014	598,00	2014	700,00	0,25	175,00
IP	0000053532	0000	01	MESA EM BLOCO C/FORMICA C/BASE EM METAL	0500	1320105	01/05/2014	01/05/2014	650,00	2014	700,00	0,25	175,00
IP	0000053533	0000	01	MESA EM BLOCO C/FORMICA C/BASE EM METAL	0500	1320105	01/05/2014	01/05/2014	650,00	2014	700,00	0,25	175,00
IP	0000053534	0000	01	MESA EM BLOCO C/FORMICA C/BASE EM METAL	0500	1320105	01/05/2014	01/05/2014	650,00	2014	700,00	0,25	175,00
IP	0000053535	0000	01	MESA EM BLOCO C/FORMICA C/BASE EM METAL	0500	1320105	01/05/2014	01/05/2014	650,00	2014	700,00	0,25	175,00
IP	0000053536	0000	01	MESA EM BLOCO C/FORMICA C/BASE EM METAL	0500	1320105	01/05/2014	01/05/2014	650,00	2014	700,00	0,25	175,00
IP	0000053537	0000	01	GELADEIRA 280 LITROS - NF. 001227/ABIDIE	0500	1320105	01/05/2014	01/05/2014	890,00	2014	1.000,00	0,25	250,00
IP	0000053538	0000	01	GELADEIRA 280 LITROS - NF. 001227/ABIDIE	0500	1320105	01/05/2014	01/05/2014	890,00	2014	1.000,00	0,25	250,00
IP	0000053539	0000	01	GELADEIRA 280 LITROS - NF. 001227/ABIDIE	0500	1320105	01/05/2014	01/05/2014	890,00	2014	1.000,00	0,25	250,00
IP	0000053540	0001	01	GUARDA ROUPA COM 06 PORTAS - NF. 001233/	0500	1320105	01/05/2014	01/05/2014	600,00	2014	700,00	0,25	175,00
IP	0000053543	0000	01	NOTEBOOK I7-2620M 2,7GHZ 4GB 5	0400	1320104	01/05/2014	01/05/2014	2335,00	2014	2.600,00	0,01	26,00
IP	0000053556	0000	01	FURADEIRA BANCADA - NF. 001945/ELETROACO	0300	1320103	01/05/2014	01/05/2014	1400,00	2014	1.500,00	0,25	375,00
IP	0000053561	0000	01	CAMERA FOTOGRAFICA 1.2 MP 2,7 SONY - NF.	0500	1320105	01/05/2014	01/05/2014	520,00	2014	600,00	0,25	150,00
IP	0000053562	0000	01	CAMERA DIGITAL S 860 SANSUNG 8.1 MP - NF	0500	1320105	01/05/2014	01/05/2014	399,00	2014	400,00	0,25	100,00
KP	0000053567	0001	01	MICROCOMPUTADOR DELL OPTIPLEX 7010 SMALL	0400	1320104	01/06/2014	01/06/2014	2554,63	2014	2.800,00	0,01	28,00
KP	0000053568	0001	01	MICROCOMPUTADOR DELL OPTIPLEX 7010 SMALL	0400	1320104	01/06/2014	01/06/2014	2554,63	2014	2.800,00	0,01	28,00
KP	0000053569	0001	01	MICROCOMPUTADOR DELL OPTIPLEX 7010 SMALL	0400	1320104	01/06/2014	01/06/2014	2554,63	2014	2.800,00	0,01	28,00
KP	0000053570	0001	01	MICROCOMPUTADOR DELL OPTIPLEX 7010 SMALL	0400	1320104	01/06/2014	01/06/2014	2554,64	2014	2.800,00	0,01	28,00
KP	0000053571	0001	01	MICROCOMPUTADOR DELL OPTIPLEX 7010 SMALL	0400	1320104	01/06/2014	01/06/2014	2554,67	2014	2.800,00	0,01	28,00
KP	0000053573	0001	01	MONITOR DELL SERIE S DE 21,5 POLEGADAS	0400	1320104	01/06/2014	01/06/2014	609,29	2014	700,00	0,01	7,00
JZ	0000053574	0001	01	BALANCA DIGITAL PLATAF.100KG 0,25X	0300	1320103	13/06/2014	13/06/2014	1320,00	2014	1.500,00	0,25	375,00
JZ	0000053575	0001	01	ARQUIVO DE ACO COM 04G GAVETAS	0500	1320105	23/06/2014	23/06/2014	393,00	2014	400,00	0,25	100,00
13	0000053576	0001	01	REGISTRO PONTO ELETRONICO REPNET BIO	0300	1320103	13/06/2014	13/06/2014	3200,00	2014	3.500,00	0,25	875,00
JM	0000053577	0001	01	ESCADA EXT FBV U 5,73/ 9,90MM	0300	1320103	03/06/2014	03/06/2014	1732,51	2014	1.900,00	0,25	475,00
JM	0000053578	0001	01	TENSIOMETRO MA100	0300	1320103	18/06/2014	18/06/2014	409,00	2014	400,00	0,25	100,00
JM	0000053579	0001	01	TENSIOMETRO MA100	0300	1320103	18/06/2014	18/06/2014	409,00	2014	400,00	0,25	100,00
JM	0000053580	0001	01	TENSIOMETRO MA100	0300	1320103	18/06/2014	18/06/2014	409,00	2014	400,00	0,25	100,00
JM	0000053581	0001	01	IMPRESSORA A JATO NORMAL 32MB	0400	1320104	12/06/2014	12/06/2014	506,93	2014	600,00	0,01	6,00
KP	0000053582	0001	01	LAVADORA SUGAR 10KG LAVAMAX	0500	1320105	06/06/2014	06/06/2014	429,00	2014	500,00	0,25	125,00
KP	0000053582	0002	01	LAVADORA SUGAR 10KG LAVAMAX	0500	1320105	06/06/2014	06/06/2014	429,00	2014	500,00	0,25	125,00
KP	0000053583	0001	01	BEBEDOURO INDUSTRIAL100 LITROS	0500	1320105	20/06/2014	20/06/2014	1680,00	2014	1.800,00	0,25	450,00
KT	0000053584	0001	01	TALHA MAN CORR 3,00 MTS	0300	1320103	20/06/2014	20/06/2014	565,00	2014	600,00	0,25	150,00
KT	0000053584	0002	01	TALHA MAN CORR 3,00 MTS	0300	1320103	20/06/2014	20/06/2014	565,00	2014	600,00	0,25	150,00
KT	0000053585	0001	01	TALHA COMPACTA 2,00 TON 5MT	0300	1320103	20/06/2014	20/06/2014	725,00	2014	800,00	0,25	200,00
KT	0000053585	0002	01	TALHA COMPACTA 2,00 TON 5MT	0300	1320103	20/06/2014	20/06/2014	725,00	2014	800,00	0,25	200,00
KT	0000053586	0001	01	PLASTIFICADORA PS1000 110/220V	0500	1320105	05/06/2014	05/06/2014	750,00	2014	800,00	0,25	200,00
I7	0000053590	0006	01	MICROCOMPUTADOR DELL OPTIPLEX 7010 DESKT	0400	1320104	10/06/2014	10/06/2014	1627,64	2014	1.800,00	0,01	18,00
I7	0000053590	0007	01	MICROCOMPUTADOR DELL OPTIPLEX 7010 DESKT	0400	1320104	10/06/2014	10/06/2014	1627,64	2014	1.800,00	0,01	18,00
I7	0000053590	0008	01	MICROCOMPUTADOR DELL OPTIPLEX 7010 DESKT	0400	1320104	10/06/2014	10/06/2014	1627,64	2014	1.800,00	0,01	18,00
I7	0000053590	0009	01	MICROCOMPUTADOR DELL OPTIPLEX 7010 DESKT	0400	1320104	10/06/2014	10/06/2014	1627,64	2014	1.800,00	0,01	18,00
I7	0000053590	000A	01	MICROCOMPUTADOR DELL OPTIPLEX 7010 DESKT	0400	1320104	10/06/2014	10/06/2014	1627,64	2014	1.800,00	0,01	18,00
I7	0000053590	000B	01	MICROCOMPUTADOR DELL OPTIPLEX 7010 DESKT	0400	1320104	10/06/2014	10/06/2014	1627,64	2014	1.800,00	0,01	18,00
I7	0000053590	000C	01	MICROCOMPUTADOR DELL OPTIPLEX 7010 DESKT	0400	1320104	10/06/2014	10/06/2014	1627,64	2014	1.800,00	0,01	18,00
I7	0000053590	000D	01	MICROCOMPUTADOR DELL OPTIPLEX 7010 DESKT	0400	1320104	10/06/2014	10/06/2014	1627,64	2014	1.800,00	0,01	18,00
I7	0000053590	000E	01	MICROCOMPUTADOR DELL OPTIPLEX 7010 DESKT	0400	1320104	10/06/2014	10/06/2014	1627,64	2014	1.800,00	0,01	18,00
I7	0000053590	000F	01	MICROCOMPUTADOR DELL OPTIPLEX 7010 DESKT	0400	1320104	10/06/2014	10/06/2014	1627,64	2014	1.800,00	0,01	18,00
I7	0000053590	000G	01	MICROCOMPUTADOR DELL OPTIPLEX 7010 DESKT	0400	1320104	10/06/2014	10/06/2014	1627,64	2014	1.800,00	0,01	18,00
I7	0000053590	000H	01	MICROCOMPUTADOR DELL OPTIPLEX 7010 DESKT	0400	1320104	10/06/2014	10/06/2014	1627,64	2014	1.800,00	0,01	18,00
I7	0000053590	000I	01	MICROCOMPUTADOR DELL OPTIPLEX 7010 DESKT	0400	1320104	10/06/2014	10/06/2014	1627,64	2014	1.800,00	0,01	18,00
I7	0000053590	000J	01	MICROCOMPUTADOR DELL OPTIPLEX 7010 DESKT	0400	1320104	10/06/2014	10/06/2014	1627,64	2014	1.800,00	0,01	18,00
I7	0000053590	000K	01	MICROCOMPUTADOR DELL OPTIPLEX 7010 DESKT	0400	1320104	10/06/2014	10/06/2014	1627,64	2014	1.800,00	0,01	18,00
L0	0000053590	000L	01	MICROCOMPUTADOR DELL OPTIPLEX 7010 DESKT	0400	1320104	10/06/2014	10/06/2014	1627,64	2014	1.800,00	0,01	18,00
L1	0000053591	0001	01	CONDICIONADOR DE AR MAXIME 9000BTUS 2LX	0500	1320105	05/06/2014	05/06/2014	1295,00	2014	1.400,00	0,25	350,00
L1	0000053592	0001	01	CONDICIONADOR DE AR MAXIME 12FC 2LX	0500	1320105	05/06/2014	05/06/2014	1345,00	2014	1.500,00	0,25	375,00
L1	0000053592	0002	01	CONDICIONADOR DE AR 12000BTUS	0500	1320105	05/06/2014	05/06/2014	1345,00	2014	1.500,00	0,25	375,00
L1	0000053592	0003	01	AR CONDICIONADO MAXIME 12000 BTUS	0500	1320105	05/06/2014	05/06/2014	1345,00	2014	1.500,00	0,25	375,00
L1	0000053592	0004	01	AR CONDICIONADO MAXIME 12000 BTUS	0500	1320105	05/06/2014	05/06/2014	1345,00	2014	1.500,00	0,25	375,00
L1	0000053593	0001	01	CONDICIONADOR DE AR MAXIME 18000BTUS	0500	1320105	05/06/2014	05/06/2014	1735,00	2014	1.900,00	0,25	475,00
L1	0000053593	0002	01	CONDICIONADOR DE AR MAXIME 18000BTUS	0500	1320105	05/06/2014	05/06/2014	1735,00	2014	1.900,00	0,25	475,00
L1	0000053593	0003	01	CONDICIONADOR DE AR MAXIME 18000BTUS	0500	1320105	05/06/2014	05/06/2014	1735,00	2014	1.900,00	0,25	475,00
L1	0000053593	0004	01	CONDICIONADOR DE AR MAXIME 18000BTUS	0500	1320105	05/06/2014	05/06/2014	1735,00	2014	1.900,00	0,25	475,00
L1	0000053593	0005	01	CONDICIONADOR DE AR MAXIME 18000BTUS	0500	1320105	05/06/2014	05/06/2014	1735,00	2014	1.900,00	0,25	475,00
KP	0000053594	0001	01	PURIFICADOR DE AGUA	0500	1320105	06/06/2014	06/06/2014	628,00	2014	700,00	0,25	175,00
KP	0000053594	0002	01	PURIFICADOR DE AGUA	0500	1320105	06/06/2014	06/06/2014	628,00	2014	700,00	0,25	175,00
KP	0000053595	0001	01	MESA ESC MDP IM/PT QD	0500	1320105	13/06/2014	13/06/2014	617,54	2014	700,00	0,25	175,00

Este documento é cópia do original, assinado digitalmente por CAROLINA MACHADO LETIZIO VIEIRA e Tribunal de Justiça do Estado de São Paulo, protocolado em 29/07/2022 às 00:58, sob o número WMJ22412974330 .
Para conferir o original, acesse o site https://esaj.tjsp.jus.br/pastadigital/pg/abrirConferenciaDocumento.do, informe o processo 1111746-12.2021.8.26.0100 e código D7FB379.

CONSTRUTORA COESA
RELATORIO DE INVENTARIO
Dt.Ref: 31/10/2021

Filia	Cod Base Be	Codigo Ite	Tipo Ati	Descr. Sint.	Grup	Conta	Dt.Aquisica	Dt In Depre	Val Orig M1	ANO REFERÊNCIA	VALOR DE REPOSIÇÃO	FATOR DEPRECIAÇÃO	VALOR DE MERCADO
KP	0000053595	0002	01	MESA ESC MDP IM/PT QD	0500	1320105	13/06/2014	13/06/2014	617,54	2014	700,00	0,25	175,00
KP	0000053595	0003	01	MESA ESC MDP IM/PT QD	0500	1320105	13/06/2014	13/06/2014	617,54	2014	700,00	0,25	175,00
KP	0000053597	0001	01	ARMARIO ARQ. AC 1.33X0.47 X 0.57	0500	1320105	13/06/2014	13/06/2014	645,01	2014	700,00	0,25	175,00
KP	0000053597	0002	01	ARMARIO ARQ. AC 1.33X0.47 X 0.571	0500	1320105	13/06/2014	13/06/2014	645,01	2014	700,00	0,25	175,00
KP	0000053597	0003	01	ARMARIO ARQ. AC 1,33 X 0,47X0,57	0500	1320105	13/06/2014	13/06/2014	645,01	2014	700,00	0,25	175,00
KP	0000053597	0004	01	ARMARIO ARQ. AC 1,33 X 0,47X0,57	0500	1320105	13/06/2014	13/06/2014	645,01	2014	700,00	0,25	175,00
KP	0000053597	0005	01	ARMARIO ARQ. AC 1,33 X 0,47X0,57	0500	1320105	13/06/2014	13/06/2014	645,00	2014	700,00	0,25	175,00
KP	0000053598	0001	01	ARMARIO ARQ.MADEIRA 74X81X55 CM	0500	1320105	13/06/2014	13/06/2014	455,00	2014	500,00	0,25	125,00
KP	0000053598	0002	01	ARMARIO ARQ.MADEIRA 74X81X55 CM	0500	1320105	13/06/2014	13/06/2014	455,00	2014	500,00	0,25	125,00
KP	0000053598	0003	01	ARMARIO ARQ.MADEIRA 74X81X55 CM	0500	1320105	13/06/2014	13/06/2014	455,00	2014	500,00	0,25	125,00
KP	0000053599	0002	01	GAVETEIRO MDF 3GV	0500	1320105	13/06/2014	13/06/2014	558,00	2014	600,00	0,25	150,00
KP	0000053599	0003	01	GAVETEIRO MDF 3GV	0500	1320105	13/06/2014	13/06/2014	558,00	2014	600,00	0,25	150,00
KP	0000053600	0001	01	CADEIRA PRESS GIRAT C/BRACO REG COUR	0500	1320105	13/06/2014	13/06/2014	395,00	2014	400,00	0,25	100,00
KP	0000053600	0002	01	CADEIRA PRESS GIRAT C/BRACO REG COUR	0500	1320105	13/06/2014	13/06/2014	395,00	2014	400,00	0,25	100,00
KP	0000053600	0003	01	CADEIRA PRESS GIRAT C/BRACO REG COUR	0500	1320105	13/06/2014	13/06/2014	395,00	2014	400,00	0,25	100,00
KP	0000053600	0004	01	CADEIRA PRESS GIRAT C/BRACO REG COUR	0500	1320105	13/06/2014	13/06/2014	395,00	2014	400,00	0,25	100,00
KP	0000053600	0005	01	CADEIRA PRESS GIRAT C/BRACO REG COUR	0500	1320105	13/06/2014	13/06/2014	395,00	2014	400,00	0,25	100,00
KP	0000053600	0006	01	CADEIRA PRESS GIRAT C/BRACO REG COUR	0500	1320105	13/06/2014	13/06/2014	395,00	2014	400,00	0,25	100,00
KP	0000053600	0007	01	CADEIRA PRESS GIRAT C/BRACO REG COUR	0500	1320105	13/06/2014	13/06/2014	395,00	2014	400,00	0,25	100,00
KP	0000053600	0008	01	CADEIRA PRESS GIRAT C/BRACO REG COUR	0500	1320105	13/06/2014	13/06/2014	395,00	2014	400,00	0,25	100,00
KP	0000053600	0009	01	CADEIRA PRESS GIRAT C/BRACO REG COUR	0500	1320105	13/06/2014	13/06/2014	395,00	2014	400,00	0,25	100,00
KP	0000053600	000A	01	CADEIRA PRESS GIRAT C/BRACO REG COUR	0500	1320105	13/06/2014	13/06/2014	395,00	2014	400,00	0,25	100,00
KP	0000053600	000B	01	CADEIRA PRESS GIRAT C/BRACO REG COUR	0500	1320105	13/06/2014	13/06/2014	395,00	2014	400,00	0,25	100,00
KP	0000053600	000C	01	CADEIRA PRESS GIRAT C/BRACO REG COUR	0500	1320105	13/06/2014	13/06/2014	395,00	2014	400,00	0,25	100,00
KP	0000053600	000D	01	CADEIRA PRESS GIRAT C/BRACO REG COUR	0500	1320105	13/06/2014	13/06/2014	395,00	2014	400,00	0,25	100,00
KP	0000053600	000E	01	CADEIRA PRESS GIRAT C/BRACO REG COUR	0500	1320105	13/06/2014	13/06/2014	395,00	2014	400,00	0,25	100,00
KP	0000053600	000F	01	CADEIRA PRESS GIRAT C/BRACO REG COUR	0500	1320105	13/06/2014	13/06/2014	395,00	2014	400,00	0,25	100,00
KP	0000053600	000G	01	CADEIRA PRESS GIRAT C/BRACO REG COUR	0500	1320105	13/06/2014	13/06/2014	395,00	2014	400,00	0,25	100,00
KP	0000053600	000H	01	CADEIRA PRESS GIRAT C/BRACO REG COUR	0500	1320105	13/06/2014	13/06/2014	395,00	2014	400,00	0,25	100,00
KP	0000053600	000I	01	CADEIRA PRESS GIRAT C/BRACO REG COUR	0500	1320105	13/06/2014	13/06/2014	395,00	2014	400,00	0,25	100,00
KP	0000053600	000J	01	CADEIRA PRESS GIRAT C/BRACO REG COUR	0500	1320105	13/06/2014	13/06/2014	395,00	2014	400,00	0,25	100,00
KP	0000053600	000K	01	CADEIRA PRESS GIRAT C/BRACO REG COUR	0500	1320105	13/06/2014	13/06/2014	395,00	2014	400,00	0,25	100,00
KP	0000053600	000L	01	CADEIRA PRESS GIRAT C/BRACO REG COUR	0500	1320105	13/06/2014	13/06/2014	395,00	2014	400,00	0,25	100,00
KP	0000053600	000M	01	CADEIRA PRESS GIRAT C/BRACO REG COUR	0500	1320105	13/06/2014	13/06/2014	395,00	2014	400,00	0,25	100,00
KP	0000053600	000N	01	CADEIRA PRESS GIRAT C/BRACO REG COUR	0500	1320105	13/06/2014	13/06/2014	395,00	2014	400,00	0,25	100,00
KP	0000053600	000O	01	CADEIRA PRESS GIRAT C/BRACO REG COUR	0500	1320105	13/06/2014	13/06/2014	395,00	2014	400,00	0,25	100,00
KP	0000053600	000P	01	CADEIRA PRESS GIRAT C/BRACO REG COUR	0500	1320105	13/06/2014	13/06/2014	395,00	2014	400,00	0,25	100,00
KP	0000053600	000Q	01	CADEIRA PRESS GIRAT C/BRACO REG COUR	0500	1320105	13/06/2014	13/06/2014	395,00	2014	400,00	0,25	100,00
KP	0000053600	000R	01	CADEIRA PRESS GIRAT C/BRACO REG COUR	0500	1320105	13/06/2014	13/06/2014	395,00	2014	400,00	0,25	100,00
KP	0000053600	000S	01	CADEIRA PRESS GIRAT C/BRACO REG COUR	0500	1320105	13/06/2014	13/06/2014	395,00	2014	400,00	0,25	100,00
KP	0000053600	000T	01	CADEIRA PRESS GIRAT C/BRACO REG COUR	0500	1320105	13/06/2014	13/06/2014	395,00	2014	400,00	0,25	100,00
KP	0000053600	000U	01	CADEIRA PRESS GIRAT C/BRACO REG COUR	0500	1320105	13/06/2014	13/06/2014	395,00	2014	400,00	0,25	100,00
KP	0000053600	000V	01	CADEIRA PRESS GIRAT C/BRACO REG COUR	0500	1320105	13/06/2014	13/06/2014	395,00	2014	400,00	0,25	100,00
KP	0000053600	000W	01	CADEIRA PRESS GIRAT C/BRACO REG COUR	0500	1320105	13/06/2014	13/06/2014	395,00	2014	400,00	0,25	100,00
KP	0000053601	0001	01	ARMARIO ESC MA ARQUIVO MDF	0500	1320105	13/06/2014	13/06/2014	643,00	2014	700,00	0,25	175,00
KP	0000053601	0002	01	ARMARIO ESC MA ARQUIVO MDF	0500	1320105	13/06/2014	13/06/2014	643,00	2014	700,00	0,25	175,00
KP	0000053601	0003	01	ARMARIO ESC MA ARQUIVO MDF	0500	1320105	13/06/2014	13/06/2014	643,00	2014	700,00	0,25	175,00
KP	0000053601	0008	01	ARMARIO ESC MA ARQUIVO MDF	0500	1320105	13/06/2014	13/06/2014	643,00	2014	700,00	0,25	175,00
KP	0000053601	000D	01	ARMARIO ESC MA ARQUIVO MDF	0500	1320105	13/06/2014	13/06/2014	643,00	2014	700,00	0,25	175,00
KP	0000053601	000E	01	ARMARIO ESC MA ARQUIVO MDF	0500	1320105	13/06/2014	13/06/2014	643,00	2014	700,00	0,25	175,00
KP	0000053601	000F	01	ARMARIO ESC MA ARQUIVO MDF	0500	1320105	13/06/2014	13/06/2014	643,00	2014	700,00	0,25	175,00
KP	0000053601	000G	01	ARMARIO ESC MA ARQUIVO MDF	0500	1320105	13/06/2014	13/06/2014	643,00	2014	700,00	0,25	175,00
KP	0000053602	0001	01	CAFETEIRA ELETRICA IND	0500	1320105	20/06/2014	20/06/2014	895,00	2014	1.000,00	0,25	250,00
KP	0000053603	0001	01	BEBEDOURO ICE COL BRANCO	0500	1320105	25/06/2014	25/06/2014	449,00	2014	500,00	0,25	125,00
KP	0000053603	0002	01	BEBEDOURO ICE COL BRANCO	0500	1320105	25/06/2014	25/06/2014	449,00	2014	500,00	0,25	125,00
KP	0000053604	0001	01	TV LED SAMSUMG 32	0500	1320105	25/06/2014	25/06/2014	1099,00	2014	1.200,00	0,25	300,00
KP	0000053605	0001	01	IMPRESSORA MULTIFUNCIONAL HP DESKJET	0400	1320104	21/06/2014	21/06/2014	471,90	2014	500,00	0,01	5,00
KP	0000053606	0001	01	MESA REUNIAO OVAL CZ	0500	1320105	13/06/2014	13/06/2014	1981,55	2014	2.200,00	0,25	550,00
KT	0000053607	0001	01	REGISTRO PONTO ELETRONICO REPNET BIO	0300	1320103	14/06/2014	14/06/2014	2800,00	2014	3.100,00	0,25	775,00
KT	0000053607	0002	01	REGISTRO PONTO ELETRONICO REPNET BIO	0300	1320103	14/06/2014	14/06/2014	2800,00	2014	3.100,00	0,25	775,00
KT	0000053607	0003	01	REGISTRO PONTO ELETRONICO REPNET BIO	0300	1320103	14/06/2014	14/06/2014	2800,00	2014	3.100,00	0,25	775,00
KT	0000053608	0001	01	BEBEDOURO AGUA GELADA MOD.TERRA 100LITR	0500	1320105	27/06/2014	27/06/2014	1800,00	2014	2.000,00	0,25	500,00
KT	0000053608	0002	01	BEBEDOURO AGUA GELADA MOD.TERRA 100LITR	0500	1320105	27/06/2014	27/06/2014	1800,00	2014	2.000,00	0,25	500,00
KT	0000053608	0003	01	BEBEDOURO AGUA GELADA MOD.TERRA 100LITR	0500	1320105	27/06/2014	27/06/2014	1800,00	2014	2.000,00	0,25	500,00
KT	0000053608	0004	01	BEBEDOURO AGUA GELADA MOD.TERRA 100LITR	0500	1320105	27/06/2014	27/06/2014	1800,00	2014	2.000,00	0,25	500,00
20	0000053611	0001	01	CHUVEIRO E LAVA OLHOS DE SEGURANCA	0300	1320103	03/06/2014	03/06/2014	1000,00	2014	1.100,00	0,25	275,00
KO	0000053612	0001	01	NO-BREAK APC 3KVA 230V	0400	1320104	18/06/2014	18/06/2014	3610,00	2014	4.000,00	0,01	40,00
KO	0000053613	0001	01	CAMERA SONY CYBERSHOT DSC	0500	1320105	01/06/2014	01/06/2014	380,00	2014	400,00	0,25	100,00

Este documento é cópia do original, assinado digitalmente por CAROLINA MACHADO LETIZIO VIEIRA e Tribunal de Justiça do Estado de São Paulo, protocolado em 29/07/2022 às 00:58, sob o número WMJ22412974330 .
Para conferir o original, acesse o site https://esaj.tjsp.jus.br/pastadigital/pg/abrirConferenciaDocumento.do, informe o processo 1111746-12.2021.8.26.0100 e código D7FB379.

CONSTRUTORA COESA
RELATORIO DE INVENTARIO
Dt.Ref: 31/10/2021

Filia	Cod Base Be	Codigo Ite	Tipo Ativ	Descr. Sint.	Grup	Conta	Dt.Aquisica	Dt In Depre	Val Orig M1	ANO REFERÊNCIA	VALOR DE REPOSIÇÃO	FATOR DEPRECIAÇÃO	VALOR DE MERCADO
KO	0000053617	0003	01	ARMARIO MED MDP 1,60X0,91	0500	1320105	03/06/2014	03/06/2014	468,00	2014	500,00	0,25	125,00
KO	0000053617	0004	01	ARMARIO MED MDP 1,60X0,91	0500	1320105	03/06/2014	03/06/2014	468,00	2014	500,00	0,25	125,00
KO	0000053619	0003	01	ARQUIVO EM ACO 1,33X 0,50	0500	1320105	03/06/2014	03/06/2014	448,00	2014	500,00	0,25	125,00
KO	0000053619	0004	01	ARQUIVO EM ACO 1,33X 0,50	0500	1320105	03/06/2014	03/06/2014	448,00	2014	500,00	0,25	125,00
KO	0000053619	0005	01	ARQUIVO EM ACO 1,33X 0,50	0500	1320105	03/06/2014	03/06/2014	448,00	2014	500,00	0,25	125,00
KO	0000053619	0006	01	ARQUIVO EM ACO 1,33X 0,50	0500	1320105	03/06/2014	03/06/2014	448,00	2014	500,00	0,25	125,00
KO	0000053619	0007	01	ARQUIVO EM ACO 1,33X 0,50	0500	1320105	03/06/2014	03/06/2014	448,00	2014	500,00	0,25	125,00
KO	0000053619	0008	01	ARQUIVO EM ACO 1,33X 0,50	0500	1320105	03/06/2014	03/06/2014	448,00	2014	500,00	0,25	125,00
KO	0000053619	0009	01	ARQUIVO EM ACO 1,33X 0,50	0500	1320105	03/06/2014	03/06/2014	448,00	2014	500,00	0,25	125,00
KO	0000053619	000A	01	ARQUIVO EM ACO 1,33X 0,50	0500	1320105	03/06/2014	03/06/2014	448,00	2014	500,00	0,25	125,00
KD	0000053622	0001	01	PROJETOR SVGA 2,17 SVGA S17 2700A EPSON	0400	1320104	17/06/2014	17/06/2014	1425,00	2014	1.600,00	0,01	16,00
KD	0000053622	0002	01	PROJETOR SVGA 2,17 SVGA S17 2700A EPSON	0400	1320104	17/06/2014	17/06/2014	1425,00	2014	1.600,00	0,01	16,00
KC	0000053623	0001	01	MICROCOMPUTADOR DELL OPTILEX 7010	0400	1320104	05/06/2014	05/06/2014	3465,56	2014	3.800,00	0,01	38,00
KC	0000053625	0001	01	CAFETEIRA 4LITROS C/TERMOSTATO UNIVERSAL	0500	1320105	04/06/2014	04/06/2014	424,78	2014	500,00	0,25	125,00
04	0000053626	0001	01	FRAGMENTADORA SECRETA 6315A	0500	1320105	03/06/2014	03/06/2014	429,98	2014	500,00	0,25	125,00
I7	0000053627	0001	01	MICROCOMPUTADOR DELL OPTILEX 3020	0400	1320104	06/06/2014	06/06/2014	2010,14	2014	2.200,00	0,01	22,00
JR	0000053629	0001	01	MICROCOMPUTADOR DELL OPTIPLEX 7010 SMALL	0400	1320104	16/06/2014	16/06/2014	2546,38	2014	2.800,00	0,01	28,00
I7	0000053630	000L	01	MICROCOMPUTADOR DELL LATITUDE 14 5000	0400	1320104	11/06/2014	11/06/2014	2406,17	2014	2.600,00	0,01	26,00
I7	0000053630	000M	01	MICROCOMPUTADOR DELL LATITUDE 14 5000	0400	1320104	11/06/2014	11/06/2014	2406,17	2014	2.600,00	0,01	26,00
I7	0000053630	000N	01	MICROCOMPUTADOR DELL LATITUDE 14 5000	0400	1320104	11/06/2014	11/06/2014	2406,17	2014	2.600,00	0,01	26,00
I7	0000053630	000O	01	MICROCOMPUTADOR DELL LATITUDE 14 5000	0400	1320104	11/06/2014	11/06/2014	2406,17	2014	2.600,00	0,01	26,00
I7	0000053630	000P	01	MICROCOMPUTADOR DELL LATITUDE 14 5000	0400	1320104	11/06/2014	11/06/2014	2406,17	2014	2.600,00	0,01	26,00
I7	0000053630	000Q	01	MICROCOMPUTADOR DELL LATITUDE 14 5000	0400	1320104	11/06/2014	11/06/2014	2406,17	2014	2.600,00	0,01	26,00
I7	0000053630	000R	01	MICROCOMPUTADOR DELL LATITUDE 14 5000	0400	1320104	11/06/2014	11/06/2014	2406,17	2014	2.600,00	0,01	26,00
I7	0000053630	000S	01	MICROCOMPUTADOR DELL LATITUDE 14 5000	0400	1320104	11/06/2014	11/06/2014	2406,17	2014	2.600,00	0,01	26,00
I7	0000053630	000T	01	MICROCOMPUTADOR DELL LATITUDE 14 5000	0400	1320104	11/06/2014	11/06/2014	2406,17	2014	2.600,00	0,01	26,00
I7	0000053630	000U	01	MICROCOMPUTADOR DELL LATITUDE 14 5000	0400	1320104	11/06/2014	11/06/2014	2406,17	2014	2.600,00	0,01	26,00
I7	0000053630	000V	01	MICROCOMPUTADOR DELL LATITUDE 14 5000	0400	1320104	11/06/2014	11/06/2014	2406,17	2014	2.600,00	0,01	26,00
I7	0000053630	000W	01	MICROCOMPUTADOR DELL LATITUDE 14 5000	0400	1320104	11/06/2014	11/06/2014	2406,17	2014	2.600,00	0,01	26,00
I7	0000053630	000X	01	MICROCOMPUTADOR DELL LATITUDE 14 5000	0400	1320104	11/06/2014	11/06/2014	2406,17	2014	2.600,00	0,01	26,00
I7	0000053630	000Y	01	MICROCOMPUTADOR DELL LATITUDE 14 5000	0400	1320104	11/06/2014	11/06/2014	2406,17	2014	2.600,00	0,01	26,00
I7	0000053630	000Z	01	MICROCOMPUTADOR DELL LATITUDE 14 5000	0400	1320104	11/06/2014	11/06/2014	2406,17	2014	2.600,00	0,01	26,00
I7	0000053630	0010	01	MICROCOMPUTADOR DELL LATITUDE 14 5000	0400	1320104	11/06/2014	11/06/2014	2406,17	2014	2.600,00	0,01	26,00
I7	0000053630	0012	01	MICROCOMPUTADOR DELL LATITUDE 14 5000	0400	1320104	11/06/2014	11/06/2014	2406,17	2014	2.600,00	0,01	26,00
I7	0000053630	0013	01	MICROCOMPUTADOR DELL LATITUDE 14 5000	0400	1320104	11/06/2014	11/06/2014	2406,17	2014	2.600,00	0,01	26,00
I7	0000053630	0011	01	MICROCOMPUTADOR DELL LATITUDE 14 5000	0400	1320104	11/06/2014	11/06/2014	2406,09	2014	2.600,00	0,01	26,00
I7	0000053632	0003	01	SERVIDOR INTEL T620 XEON E26XX V2 PROCES	0400	1320104	11/06/2014	11/06/2014	17369,67	2014	19.100,00	0,01	191,00
I7	0000053632	0004	01	SERVIDOR INTEL T620 XEON E26XX V2 PROCES	0400	1320104	11/06/2014	11/06/2014	17369,66	2014	19.100,00	0,01	191,00
I7	0000053633	0001	01	NOTEBOOK DELL LATITUDE 14 5000	0400	1320104	23/06/2014	23/06/2014	2406,02	2014	2.600,00	0,01	26,00
I7	0000053633	0002	01	NOTEBOOK DELL LATITUDE 14 5000	0400	1320104	23/06/2014	23/06/2014	2406,01	2014	2.600,00	0,01	26,00
I7	0000053635	0001	01	RACK PDU 2G SWITCHED, ZEROU 32A 230V	0400	1320104	16/06/2014	16/06/2014	4869,20	2014	5.400,00	0,01	54,00
I7	0000053635	0002	01	RACK PDU 2G SWITCHED, ZEROU 32A 230V	0400	1320104	16/06/2014	16/06/2014	4869,19	2014	5.400,00	0,01	54,00
I7	0000053636	0001	01	MONITOR DELL SERIE S DE 21,5 POLEG	0400	1320104	16/06/2014	16/06/2014	609,46	2014	700,00	0,01	7,00
04	0000053645	0001	01	FRAGMENTADORA SECRETA 6315A	0500	1320105	24/06/2014	24/06/2014	429,98	2014	500,00	0,25	125,00
I7	0000053660	0001	01	MONITOR DELL SERIE S 21,5POLEG WIDESCR	0400	1320104	28/07/2014	28/07/2014	609,40	2014	700,00	0,01	7,00
KY	0000053668	0001	01	ARMARIO MEDIO 2P AC 0,60X1200X40C	0500	1320105	16/10/2014	16/10/2014	370,00	2014	400,00	0,25	100,00
KY	0000053669	0001	01	ARMARIO MEDIO 2P AC 0,60X1200X40C	0500	1320105	16/10/2014	16/10/2014	370,00	2014	400,00	0,25	100,00
KY	0000053672	0000	01	FOGAO DOM GAS PISO 4 BOCAS 127	0500	1320105	01/11/2014	01/11/2014	479,00	2014	500,00	0,25	125,00
I7	0000053677	0001	01	IMPRESSORA MULTIFUNC.LASE COL.APRESS C48	0400	1320104	05/06/2017	05/06/2017	1749,12	2017	1.800,00	0,10	180,00
KO	0000053680	0001	01	CAMERA 1/3" COLOR CCD 0,01LX 510LIN	0300	1320103	17/11/2014	17/11/2014	5396,80	2014	5.900,00	0,25	1.475,00
KO	0000053681	0001	01	CAMERA 1/3" COLOR CCD 0,01LX 510LIN	0300	1320103	17/11/2014	17/11/2014	5396,80	2014	5.900,00	0,25	1.475,00
I7	0000053682	0001	01	SERVIDOR DELL POWESIDE-NF 979383 DELL CO	0400	1320104	30/11/2014	30/11/2014	15859,80	2014	17.400,00	0,01	174,00
KY	0000053686	0002	01	FURADEIRA IMPACTO 0~1000/0~300	0300	1320103	18/11/2014	18/11/2014	481,65	2014	500,00	0,25	125,00
KY	0000053687	0001	01	FURADEIRA IMPACTO 0~1000/0~300	0300	1320103	18/11/2014	18/11/2014	481,65	2014	500,00	0,25	125,00
KY	0000053688	0001	01	FURADEIRA IMPACTO 0~1000/0~300	0300	1320103	18/11/2014	18/11/2014	481,65	2014	500,00	0,25	125,00
KY	0000053693	0001	01	ARMARIO EXECUTIVO MAD 1,60X0,90X0,40	0500	1320105	28/11/2014	28/11/2014	450,95	2014	500,00	0,25	125,00
KY	0000053694	0001	01	ARMARIO EXECUTIVO MAD 1,60X0,90X0,40	0500	1320105	28/11/2014	28/11/2014	450,95	2014	500,00	0,25	125,00
KY	0000053695	0001	01	ARMARIO EXECUTIVO MAD 1,60X0,90X0,40	0500	1320105	28/11/2014	28/11/2014	450,95	2014	500,00	0,25	125,00
KY	0000053700	0001	01	AR CONDIC.SPLIT MAX PLUS SAMSUNG	0500	1320105	02/12/2014	02/12/2014	989,89	2014	1.100,00	0,25	275,00
KY	0000053701	0001	01	AR CONDIC.SPLIT MAX PLUS SAMSUNG 9KBTU	0500	1320105	02/12/2014	02/12/2014	989,90	2014	1.100,00	0,25	275,00
KY	0000053702	0001	01	AR CONDIC.SPLIT MAX PLUS SAMSUNG 12KBTU	0500	1320105	02/12/2014	02/12/2014	1113,94	2014	1.200,00	0,25	300,00
KY	0000053703	0001	01	AR CONDIC.SPLIT MAX PLUS SAMSUNG 12KBTUS	0500	1320105	02/12/2014	02/12/2014	1113,94	2014	1.200,00	0,25	300,00
KY	0000053704	0001	01	AR CONDIC.SPLIT MAX PLUS SAMSUNG 12KBTUS	0500	1320105	02/12/2014	02/12/2014	1113,94	2014	1.200,00	0,25	300,00
KY	0000053705	0001	01	AR CONDIC.SPLIT MAX PLUS SAMSUNG 12KBTUS	0500	1320105	02/12/2014	02/12/2014	1113,94	2014	1.200,00	0,25	300,00
KY	0000053706	0001	01	AR CONDIC.SPLIT MAX PLUS SAMSUNG 12KBTUS	0500	1320105	02/12/2014	02/12/2014	1113,94	2014	1.200,00	0,25	300,00
KY	0000053707	0001	01	AR CONDIC.SPLIT MAX PLUS SAMSUNG 12KBTUS	0500	1320105	02/12/2014	02/12/2014	1113,94	2014	1.200,00	0,25	300,00
KY	0000053708	0001	01	AR CONDIC.SPLIT MAX PLUS SAMSUNG 12KBTUS	0500	1320105	02/12/2014	02/12/2014	1113,94	2014	1.200,00	0,25	300,00
KY	0000053709	0001	01	AR CONDIC.SPLIT MAX PLUS SAMSUNG 12KBTUS	0500	1320105	02/12/2014	02/12/2014	1113,94	2014	1.200,00	0,25	300,00

Este documento é cópia do original, assinado digitalmente por CAROLINA MACHADO LETIZIO VIEIRA e Tribunal de Justiça do Estado de São Paulo, protocolado em 29/07/2022 às 00:58, sob o número WMJ22412974330 .
Para conferir o original, acesse o site https://esaj.tjsp.jus.br/pastadigital/pg/abrirConferenciaDocumento.do, informe o processo 1111746-12.2021.8.26.0100 e código D7FB379.

CONSTRUTORA COESA
RELATORIO DE INVENTARIO
Dt.Ref: 31/10/2021

Filia	Cod Base Be	Codigo Ite	Tipo Ati	Descr. Sint.	Grup	Conta	Dt.Aquisica	Dt In Depre	Val Orig M1	ANO REFERÊNCIA	VALOR DE REPOSIÇÃO	FATOR DEPRECIAÇÃO	VALOR DE MERCADO
KY	0000053710	0001	01	AR CONDIC.SPLIT MAX PLUS SAMSUNG 12KBTUS	0500	1320105	02/12/2014	02/12/2014	1113,94	2014	1.200,00	0,25	300,00
KY	0000053711	0001	01	AR CONDIC.SPLIT MAX PLUS SAMSUNG 12KBTUS	0500	1320105	02/12/2014	02/12/2014	1113,94	2014	1.200,00	0,25	300,00
KY	0000053712	0001	01	AR CONDIC.SPLIT MAX PLUS SAMSUNG 12KBTUS	0500	1320105	02/12/2014	02/12/2014	1113,94	2014	1.200,00	0,25	300,00
KY	0000053713	0001	01	AR CONDIC.SPLIT MAX PLUS SAMSUNG 12KBTUS	0500	1320105	02/12/2014	02/12/2014	1113,94	2014	1.200,00	0,25	300,00
KY	0000053714	0001	01	AR CONDIC.SPLIT MAX PLUS SAMSUNG 12KBTUS	0500	1320105	02/12/2014	02/12/2014	1113,94	2014	1.200,00	0,25	300,00
KY	0000053716	0001	01	AR CONDIC.SPLIT MAX PLUS SAMSUNG 12KBTUS	0500	1320105	02/12/2014	02/12/2014	1114,00	2014	1.200,00	0,25	300,00
KY	0000053717	0001	01	AR CONDIC.SPLIT MAX PLUS SAMSUNG 18KBTUS	0500	1320105	02/12/2014	02/12/2014	1542,18	2014	1.700,00	0,25	425,00
KY	0000053718	0001	01	AR CONDIC.SPLIT MAX PLUS SAMSUNG 18KBTUS	0500	1320105	02/12/2014	02/12/2014	1542,18	2014	1.700,00	0,25	425,00
KY	0000053719	0001	01	AR CONDIC.SPLIT MAX PLUS SAMSUNG 18KBTUS	0500	1320105	02/12/2014	02/12/2014	1542,18	2014	1.700,00	0,25	425,00
KY	0000053720	0001	01	AR CONDIC.SPLIT MAX PLUS SAMSUNG 18KBTUS	0500	1320105	02/12/2014	02/12/2014	1542,20	2014	1.700,00	0,25	425,00
KY	0000053723	0001	01	AR CONDIC.SPLIT CARRIER 36KBTUS 220V	0500	1320105	02/12/2014	02/12/2014	3976,77	2014	4.400,00	0,25	1.100,00
KY	0000053724	0001	01	AR CONDIC.SPLIT CARRIER 36KBTUS 220V	0500	1320105	02/12/2014	02/12/2014	3976,78	2014	4.400,00	0,25	1.100,00
KY	0000053725	0001	01	AR CONDIC.SPLIT CARRIER 36KBTUS 220V	0500	1320105	02/12/2014	02/12/2014	3976,78	2014	4.400,00	0,25	1.100,00
20	0000053732	0001	01	MICROCOMPUTADOR DELL VOSTRO 5470	0400	1320104	31/12/2014	31/12/2014	2447,73	2014	2.700,00	0,01	27,00
KY	0000053733	0001	01	TV LED 46" 1078X660X42MM	0500	1320105	22/01/2015	22/01/2015	2300,00	2015	2.400,00	0,50	1.200,00
KY	0000054020	0001	01	CONDICIONADOR AR JANELA 10000B	0500	1320105	28/04/2015	28/04/2015	963,00	2015	1.000,00	0,50	500,00
KY	0000054022	001	01	CONDICIONADOR AR JANELA 10000B	0500	1320105	28/04/2015	28/04/2015	963,00	2015	1.000,00	0,50	500,00
KY	0000054023	0001	01	CONDICIONADOR AR JANELA 10000B	0500	1320105	28/04/2015	28/04/2015	963,00	2015	1.000,00	0,50	500,00
KY	0000054024	0001	01	NOTEBOOK I7 GB500	0400	1320104	15/04/2015	15/04/2015	3746,84	2015	3.900,00	0,10	390,00
KY	0000054025	0001	01	CONDICIONADOR AR JANELA 10000B	0500	1320105	30/04/2015	30/04/2015	963,00	2015	1.000,00	0,50	500,00
13	0000054026	0001	01	NOTEBOOK DELL INSPIRON I15	0400	1320104	14/04/2015	14/04/2015	1799,10	2015	1.900,00	0,10	190,00
13	0000054027	0001	01	NOTEBOOK DELL INSPIRON I15	0400	1320104	14/04/2015	14/04/2015	1799,10	2015	1.900,00	0,10	190,00
13	0000054028	0001	01	NOTEBOOK DELL INSPIRON I15	0400	1320104	14/04/2015	14/04/2015	1799,10	2015	1.900,00	0,10	190,00
KY	0000054047	0001	01	COMPUTADOR INTEL CORE I3 2100	0400	1320104	21/05/2015	21/05/2015	1906,85	2015	2.000,00	0,10	200,00
L0	0000054060	0001	01	TV LCD 42" 640 X 650 X 670MM	0500	1320105	01/07/2015	01/07/2015	1999,00	2015	2.100,00	0,50	1.050,00
KY	0000054090	0001	01	AR CONDICIONADO SPLIT	0500	1320105	01/07/2015	01/07/2015	2197,24	2015	2.300,00	0,50	1.150,00
KY	0000054093	0001	01	TELA PROJECAO RETR MW1.0 2,10X1,50M	0500	1320105	01/11/2015	01/11/2015	650,00	2015	700,00	0,50	350,00
KY	0000054095	0001	01	DISPOSITIVO SEG E-MAIL HTTP/HT	0400	1320104	01/11/2015	01/11/2015	4395,85	2015	4.600,00	0,10	460,00
KY	0000054097	0001	01	SERVIDOR SHIPPING FOR POWEREDG	0500	1320105	01/11/2015	01/11/2015	11474,87	2015	12.000,00	0,50	6.000,00
KY	0000054101	0001	01	CAIXA ACUSTIC PT 8OHM 120W 570	0500	1320105	01/11/2015	01/11/2015	1130,00	2015	1.200,00	0,50	600,00
KY	0000054102	0001	01	CAIXA ACUSTIC PT 8OHM 120W 570	0300	1320103	01/11/2015	01/11/2015	1130,00	2015	1.200,00	0,50	600,00
KY	0000054103	0001	01	PROJETOR MULT SVGA 1,1~10,5M BIV	0500	1320105	01/11/2015	01/11/2015	2090,00	2015	2.200,00	0,50	1.100,00
KT	0000054114	0001	01	LIXEIRA COLETA SEL PVC AZ 1000	0500	1320105	05/11/2015	05/11/2015	1550,00	2015	1.600,00	0,50	800,00
KT	0000054115	0001	01	LIXEIRA COLETA SEL PVC AZ 1000	0500	1320105	05/11/2015	05/11/2015	1550,00	2015	1.600,00	0,50	800,00
KT	0000054116	0001	01	LIXEIRA COLETA SEL PVC AZ 1000	0500	1320105	05/11/2015	05/11/2015	1550,00	2015	1.600,00	0,50	800,00
20	0000075169	0001	01	ALICATE AMPER DIG 50MM CA/CC 0	0300	1320103	01/03/2014	01/03/2014	660,00	2014	700,00	0,25	175,00
20	0000075169	0002	01	ALICATE AMPER DIG 50MM CA/CC 0	0300	1320103	01/03/2014	01/03/2014	660,00	2014	700,00	0,25	175,00
20	0000075169	0003	01	ALICATE AMPER DIG 50MM CA/CC 0	0300	1320103	01/03/2014	01/03/2014	660,00	2014	700,00	0,25	175,00
20	0000075169	0004	01	ALICATE AMPER DIG 50MM CA/CC 0	0300	1320103	01/03/2014	01/03/2014	660,00	2014	700,00	0,25	175,00
20	0000075169	0005	01	ALICATE AMPER DIG 50MM CA/CC 0	0300	1320103	01/03/2014	01/03/2014	660,00	2014	700,00	0,25	175,00
20	0000075169	0006	01	ALICATE AMPER DIG 50MM CA/CC 0	0300	1320103	01/03/2014	01/03/2014	660,00	2014	700,00	0,25	175,00
20	0000075169	0007	01	ALICATE AMPER DIG 50MM CA/CC 0	0300	1320103	01/03/2014	01/03/2014	660,00	2014	700,00	0,25	175,00
HY	0000100000	0001	01	COMPUTADOR CORE2 E7500 2.93GHZ 2GB	0400	1320104	08/02/2010	08/02/2010	1960,88	2010	2.200,00	0,01	22,00
HY	0000100000	0002	01	COMPUTADOR CORE2 E7500 2.93GHZ 2GB	0400	1320104	08/02/2010	08/02/2010	1960,88	2010	2.200,00	0,01	22,00
HY	0000100000	0003	01	COMPUTADOR CORE2 E7500 2.93GHZ 2GB	0400	1320104	08/02/2010	08/02/2010	1960,88	2010	2.200,00	0,01	22,00
HY	0000100000	0004	01	COMPUTADOR CORE2 E7500 2.93GHZ 2GB	0400	1320104	08/02/2010	08/02/2010	1960,86	2010	2.200,00	0,01	22,00
IU	0000100005	0001	01	BETONEIRA 320 L TRIFASICO	0300	1320103	02/03/2012	02/03/2012	1690,00	2012	1.900,00	0,25	475,00
IU	0000100005	0002	01	BETONEIRA 320 L TRIFASICO	0300	1320103	02/03/2012	02/03/2012	1690,00	2012	1.900,00	0,25	475,00
IU	0000100006	0001	01	FURADEIRA ELETRICA MANUAL IMPACTO	0300	1320103	02/03/2012	02/03/2012	470,00	2012	500,00	0,25	125,00
IU	0000100006	0002	01	FURADEIRA ELETRICA MANUAL IMPACTO	0300	1320103	02/03/2012	02/03/2012	470,00	2012	500,00	0,25	125,00
IU	0000100007	0001	01	FURADEIRA IMPACTO 0-3000 RPM 11	0300	1320103	02/03/2012	02/03/2012	470,00	2012	500,00	0,25	125,00
IU	0000100007	0002	01	FURADEIRA IMPACTO 0-300RPM 11	0300	1320103	02/03/2012	02/03/2012	470,00	2012	500,00	0,25	125,00
IU	0000100008	0001	01	SERRA CIRCULAR 1145X900/680X50	0300	1320103	02/03/2012	02/03/2012	500,00	2012	600,00	0,25	150,00
IU	0000100008	0002	01	SERRA CIRCULAR 1145X900/680X50	0300	1320103	02/03/2012	02/03/2012	500,00	2012	600,00	0,25	150,00
IU	0000100009	0001	01	FURADEIRA IMPACTO 100/1300 RPM	0300	1320103	02/03/2012	02/03/2012	470,00	2012	500,00	0,25	125,00
IU	0000100009	0002	01	FURADEIRA IMPACTO 100/1300 RPM	0300	1320103	02/03/2012	02/03/2012	470,00	2012	500,00	0,25	125,00
IU	0000100010	0001	01	LIXADEIRA ANG 8500RPM 2400W 22	0300	1320103	02/03/2012	02/03/2012	360,00	2012	400,00	0,25	100,00
IU	0000100010	0002	01	LIXADEIRA ANG 8500RPM 2400W 22	0300	1320103	02/03/2012	02/03/2012	360,00	2012	400,00	0,25	100,00
IU	0000100010	0003	01	LIXADEIRA ANG 8500RPM 2400W 22	0300	1320103	02/03/2012	02/03/2012	360,00	2012	400,00	0,25	100,00
IU	0000100011	0001	01	MAQUINA SOLD RETIFIC 3F 35% 60	0300	1320103	02/03/2012	02/03/2012	720,00	2012	800,00	0,25	200,00
IU	0000100011	0002	01	MAQUINA SOLD RETIFIC 3F 35% 60	0300	1320103	02/03/2012	02/03/2012	720,00	2012	800,00	0,25	200,00
IU	0000100012	0001	01	MARTELETE ROMPEDOR MANUAL SDS	0300	1320103	02/03/2012	02/03/2012	470,00	2012	500,00	0,25	125,00
IU	0000100013	0001	01	MARTELETE SDS MAX 220V 1150W	0300	1320103	02/03/2012	02/03/2012	409,32	2012	500,00	0,25	125,00
IU	0000100013	0002	01	MARTELETE SDS MAX 220V 1150W	0300	1320103	02/03/2012	02/03/2012	409,32	2012	500,00	0,25	125,00
IU	0000100013	0003	01	MARTELETE SDS MAX 220V 1150W	0300	1320103	02/03/2012	02/03/2012	409,32	2012	500,00	0,25	125,00
IU	0000100013	0004	01	MARTELETE SDS MAX 220V 1150W	0300	1320103	02/03/2012	02/03/2012	409,32	2012	500,00	0,25	125,00
IU	0000100013	0005	01	MARTELETE SDS MAX 220V 1150W	0300	1320103	02/03/2012	02/03/2012	409,32	2012	500,00	0,25	125,00
IU	0000100013	0006	01	MARTELETE SDS MAX 220V 1150W	0300	1320103	02/03/2012	02/03/2012	409,32	2012	500,00	0,25	125,00

Este documento é cópia do original, assinado digitalmente por CAROLINA MACHADO LETTIZIO VIEIRA e Tribunal de Justiça do Estado de São Paulo, protocolado em 29/07/2022 às 00:58, sob o número WMJ22412974330.
Para conferir o original, acesse o site https://esaj.tjsp.jus.br/pastadigital/pg/abrirConferenciaDocumento.do, informe o processo 1111746-12.2021.8.26.0100 e código D7FB379.

CONSTRUTORA COESA
RELATORIO DE INVENTARIO
Dt.Ref: 31/10/2021

Filia	Cod Base Be	Codigo Ite	Tipo Ativ	Descr. Sint.	Grup	Conta	Dt.Aquisica	Dt In Depre	Val Orig M1	ANO REFERÊNCIA	VALOR DE REPOSIÇÃO	FATOR DEPRECIAÇÃO	VALOR DE MERCADO
IU	0000100013	0007	01	MARTELETE SDS MAX 220V 1150W	0300	1320103	02/03/2012	02/03/2012	409,32	2012	500,00	0,25	125,00
IU	0000100013	0008	01	MARTELETE SDS MAX 220V 1150W	0300	1320103	02/03/2012	02/03/2012	409,32	2012	500,00	0,25	125,00
I7	0000100014	0001	01	FORTIWIFI 60B BDL	0400	1320104	18/02/2010	18/02/2010	4083,96	2010	4.500,00	0,01	45,00
IU	0000100014	0001	01	MARTELO ROMP SDS NAX 220V 810W	0300	1320103	02/03/2012	02/03/2012	1706,40	2012	1.900,00	0,25	475,00
IU	0000100014	0002	01	MARTELO ROMP SDS NAX 220V 810W	0300	1320103	02/03/2012	02/03/2012	1706,40	2012	1.900,00	0,25	475,00
E7	0000100015	0001	01	COMPUTADOR CORE2 E7500 2.93GHZ 2GB	0400	1320104	19/02/2010	19/02/2010	2501,45	2010	2.800,00	0,01	28,00
IU	0000100015	0001	01	MOTOBOMBA CENTRIF 5" 140M3 /H 1	0300	1320103	02/03/2012	02/03/2012	2095,75	2012	2.300,00	0,25	575,00
IU	0000100015	0002	01	MOTOBOMBA CENTRIF 5" 140M3 /H 1	0300	1320103	02/03/2012	02/03/2012	2095,75	2012	2.300,00	0,25	575,00
IU	0000100016	0001	01	MOTOBOMBA CENTRIF 5" 140M3 /H 1	0300	1320103	02/03/2012	02/03/2012	2095,80	2012	2.300,00	0,25	575,00
I7	0000100017	0001	01	NOTEBOOK C2DUO SP9400 2,4GHZ 4GB 250GB	0400	1320104	19/02/2010	19/02/2010	4446,53	2010	4.900,00	0,01	49,00
IU	0000100017	0001	01	SERRA AMRM 1400W 220V 4180MM 50	0300	1320103	02/03/2012	02/03/2012	1269,00	2012	1.400,00	0,25	350,00
20	0000100024	0001	01	COMPUTADOR CORE2 E7500 2.93GHZ 2GB	0400	1320104	22/02/2010	22/02/2010	2501,45	2010	2.800,00	0,01	28,00
I7	0000100025	0001	01	NOTEBOOK C2DUO SP9400 2,4GHZ 4GB 250GB	0400	1320104	22/02/2010	22/02/2010	4445,81	2010	4.900,00	0,01	49,00
I7	0000100025	0002	01	NOTEBOOK C2DUO SP9400 2,4GHZ 4GB 250GB	0400	1320104	22/02/2010	22/02/2010	4445,81	2010	4.900,00	0,01	49,00
I7	0000100025	0003	01	NOTEBOOK C2DUO SP9400 2,4GHZ 4GB 250GB	0400	1320104	22/02/2010	22/02/2010	4445,81	2010	4.900,00	0,01	49,00
I7	0000100025	0004	01	NOTEBOOK C2DUO SP9400 2,4GHZ 4GB 250GB	0400	1320104	22/02/2010	22/02/2010	4445,81	2010	4.900,00	0,01	49,00
I7	0000100026	0001	01	NOTEBOOK C2DUO SU9400 1,40GHZ 3GB 10GB	0400	1320104	22/02/2010	22/02/2010	6736,37	2010	7.400,00	0,01	74,00
I7	0000100027	0002	01	NOTEBOOK C2DUO SP9400 2,4GHZ 4GB 250GB	0400	1320104	24/02/2010	24/02/2010	4445,95	2010	4.900,00	0,01	49,00
I7	0000100027	0003	01	NOTEBOOK C2DUO SP9400 2,4GHZ 4GB 250GB	0400	1320104	24/02/2010	24/02/2010	4445,95	2010	4.900,00	0,01	49,00
I7	0000100027	0004	01	NOTEBOOK C2DUO SP9400 2,4GHZ 4GB 250GB	0400	1320104	24/02/2010	24/02/2010	4445,95	2010	4.900,00	0,01	49,00
I7	0000100027	0005	01	NOTEBOOK C2DUO SP9400 2,4GHZ 4GB 250GB	0400	1320104	24/02/2010	24/02/2010	4445,95	2010	4.900,00	0,01	49,00
I7	0000100027	0006	01	NOTEBOOK C2DUO SP9400 2,4GHZ 4GB 250GB	0400	1320104	24/02/2010	24/02/2010	4445,95	2010	4.900,00	0,01	49,00
I7	0000100027	0007	01	NOTEBOOK C2DUO SP9400 2,4GHZ 4GB 250GB	0400	1320104	24/02/2010	24/02/2010	4445,95	2010	4.900,00	0,01	49,00
I7	0000100027	0008	01	NOTEBOOK C2DUO SP9400 2,4GHZ 4GB 250GB	0400	1320104	24/02/2010	24/02/2010	4445,92	2010	4.900,00	0,01	49,00
I7	0000100029	0001	01	REPLICADOR PORT NOT 100~240VCA	0400	1320104	24/02/2010	24/02/2010	476,31	2010	500,00	0,01	5,00
I7	0000100033	0001	01	NOTEBOOK C2DUO SP9400 2,4GHZ 4GB 250GB	0400	1320104	15/03/2010	15/03/2010	4446,49	2010	4.900,00	0,01	49,00
20	0000100034	0002	01	NOTEBOOK C2DUO SP9400 2,4GHZ 4GB 250GB	0400	1320104	15/03/2010	15/03/2010	4825,84	2010	5.300,00	0,01	53,00
I7	0000100035	0001	01	NOTEBOOK C2DUO SP9400 2,4GHZ 4GB 250GB	0400	1320104	15/03/2010	15/03/2010	5027,54	2010	5.500,00	0,01	55,00
I7	0000100036	0001	01	NOTEBOOK C2DUO SP9400 2,4GHZ 4GB 250GB	0400	1320104	15/03/2010	15/03/2010	4826,32	2010	5.300,00	0,01	53,00
06	0000100037	0001	01	NOTEBOOK C2DUO SP9400 2,4GHZ 4GB 250GB	0400	1320104	15/03/2010	15/03/2010	4826,47	2010	5.300,00	0,01	53,00
I7	0000100047	0001	01	IRONPORT C160 - DISPOSITIVO DE SEGURANCA	0400	1320104	22/03/2010	22/03/2010	13616,50	2010	15.000,00	0,01	150,00
I7	0000100047	0002	01	IRONPORT C160 - DISPOSITIVO DE SEGURANCA	0400	1320104	22/03/2010	22/03/2010	13616,50	2010	15.000,00	0,01	150,00
I7	0000100047	0003	01	IMPRESSORA JATO MULT 8MB 4800X	0400	1320104	05/08/2014	05/08/2014	558,00	2014	600,00	0,01	6,00
HY	0000100058	0001	01	COMPUTADOR CORE2 E7500 2.93GHZ 2GB	0400	1320104	25/03/2010	25/03/2010	1383,07	2010	1.500,00	0,01	15,00
HY	0000100058	0002	01	COMPUTADOR CORE2 E7500 2.93GHZ 2GB	0400	1320104	25/03/2010	25/03/2010	1383,06	2010	1.500,00	0,01	15,00
HY	0000100059	0001	01	MONITOR POLI LCD WIDE 17" PT/PT	0400	1320104	25/03/2010	25/03/2010	365,01	2010	400,00	0,01	4,00
HY	0000100059	0002	01	MONITOR POLI LCD WIDE 17" PT/PT	0400	1320104	25/03/2010	25/03/2010	365,01	2010	400,00	0,01	4,00
IV	0000100064	0001	01	COMPUTADOR INTEL CORE DUO E8400 COM VT/3	0400	1320104	25/03/2010	25/03/2010	1918,02	2010	2.100,00	0,01	21,00
IV	0000100065	0001	01	MONITOR POLI LCD WIDE 17" PT/PT	0400	1320104	25/03/2010	25/03/2010	358,75	2010	400,00	0,01	4,00
E7	0000100066	0001	01	COMPUTADOR INTEL CORE DUO E8400 COM VT/3	0400	1320104	25/03/2010	25/03/2010	1918,02	2010	2.100,00	0,01	21,00
E7	0000100067	0001	01	MONITOR POLI LCD WIDE 17" PT/PT	0400	1320104	25/03/2010	25/03/2010	358,75	2010	400,00	0,01	4,00
I7	0000100074	0001	01	NOTEBOOK CDUO T7250 2GHZ 1GB 1	0400	1320104	29/03/2010	29/03/2010	2551,13	2010	2.800,00	0,01	28,00
I7	0000100090	0002	01	NOTEBOOK C2DUO SP9400 2,4GHZ 4	0400	1320104	05/04/2010	05/04/2010	4090,35	2010	4.500,00	0,01	45,00
I7	0000100090	0003	01	NOTEBOOK C2DUO SP9400 2,4GHZ 4	0400	1320104	05/04/2010	05/04/2010	4090,35	2010	4.500,00	0,01	45,00
I7	0000100090	0004	01	NOTEBOOK C2DUO SP9400 2,4GHZ 4	0400	1320104	05/04/2010	05/04/2010	4090,35	2010	4.500,00	0,01	45,00
I7	0000100090	0005	01	NOTEBOOK C2DUO SP9400 2,4GHZ 4	0400	1320104	05/04/2010	05/04/2010	4090,35	2010	4.500,00	0,01	45,00
I7	0000100090	0006	01	NOTEBOOK C2DUO SP9400 2,4GHZ 4	0400	1320104	05/04/2010	05/04/2010	4090,35	2010	4.500,00	0,01	45,00
I7	0000100090	0007	01	NOTEBOOK C2DUO SP9400 2,4GHZ 4	0400	1320104	05/04/2010	05/04/2010	4090,35	2010	4.500,00	0,01	45,00
GQ	0000100091	0001	01	COMPUTADOR CORE2 E7500 2.93GHZ	0400	1320104	06/04/2010	06/04/2010	1386,30	2010	1.500,00	0,01	15,00
GQ	0000100091	0002	01	COMPUTADOR CORE2 E7500 2.93GHZ	0400	1320104	06/04/2010	06/04/2010	1386,30	2010	1.500,00	0,01	15,00
GQ	0000100091	0003	01	COMPUTADOR CORE2 E7500 2.93GHZ	0400	1320104	06/04/2010	06/04/2010	1386,30	2010	1.500,00	0,01	15,00
GQ	0000100091	0004	01	COMPUTADOR CORE2 E7500 2.93GHZ	0400	1320104	06/04/2010	06/04/2010	1386,30	2010	1.500,00	0,01	15,00
GQ	0000100091	0005	01	COMPUTADOR CORE2 E7500 2.93GHZ	0400	1320104	06/04/2010	06/04/2010	1386,30	2010	1.500,00	0,01	15,00
GQ	0000100091	0006	01	COMPUTADOR CORE2 E7500 2.93GHZ	0400	1320104	06/04/2010	06/04/2010	1386,30	2010	1.500,00	0,01	15,00
GQ	0000100091	0007	01	COMPUTADOR CORE2 E7500 2.93GHZ	0400	1320104	06/04/2010	06/04/2010	1386,30	2010	1.500,00	0,01	15,00
GQ	0000100091	0008	01	COMPUTADOR CORE2 E7500 2.93GHZ	0400	1320104	06/04/2010	06/04/2010	1386,29	2010	1.500,00	0,01	15,00
I7	0000100093	0001	01	IMPRESSORA MULT JATO 16MB 1200	0400	1320104	30/03/2010	30/03/2010	399,00	2010	400,00	0,01	4,00
IV	0000100096	0001	01	COMPUTADOR INTEL CORE DUO E840	0400	1320104	07/04/2010	07/04/2010	1918,02	2010	2.100,00	0,01	21,00
IV	0000100097	0001	01	MONITOR POLI LCD WIDE 17" PT/P	0400	1320104	07/04/2010	07/04/2010	358,75	2010	400,00	0,01	4,00
KJ	0000100098	0001	01	COMPUTADOR CORE2 E7500 2.93GHZ	0400	1320104	07/04/2010	07/04/2010	1386,50	2010	1.500,00	0,01	15,00
KJ	0000100098	0002	01	COMPUTADOR CORE2 E7500 2.93GHZ	0400	1320104	07/04/2010	07/04/2010	1386,50	2010	1.500,00	0,01	15,00
KJ	0000100098	0003	01	COMPUTADOR CORE2 E7500 2.93GHZ	0400	1320104	07/04/2010	07/04/2010	1386,50	2010	1.500,00	0,01	15,00
KJ	0000100098	0004	01	COMPUTADOR CORE2 E7500 2.93GHZ	0400	1320104	07/04/2010	07/04/2010	1386,50	2010	1.500,00	0,01	15,00
I7	0000100100	0001	01	MESA ETHOS ANG DIR. 1.40X1.20	0500	1320105	08/04/2010	08/04/2010	544,39	2010	600,00	0,25	150,00
I7	0000100101	0001	01	MESA ETHOS ANG ESQ. 1.20X1.40	0500	1320105	08/04/2010	08/04/2010	544,39	2010	600,00	0,25	150,00
I7	0000100108	0001	01	NOTEBOOK C2DUO SP9400 2,4GHZ 4	0400	1320104	10/04/2010	10/04/2010	4009,60	2010	4.400,00	0,01	44,00
I7	0000100108	0002	01	NOTEBOOK C2DUO SP9400 2,4GHZ 4	0400	1320104	10/04/2010	10/04/2010	4009,59	2010	4.400,00	0,01	44,00
KJ	0000100111	0001	01	COMPUTADOR INTEL CORE DUO E840	0400	1320104	12/04/2010	12/04/2010	1918,02	2010	2.100,00	0,01	21,00

Este documento é cópia do original, assinado digitalmente por CAROLINA MACHADO LETIZIO VIEIRA e Tribunal de Justiça do Estado de São Paulo, protocolado em 29/07/2022 às 00:58 , sob o número WMJ22412974330 .
Para conferir o original, acesse o site https://esaj.tjsp.jus.br/pastadigital/pg/abrirConferenciaDocumento.do, informe o processo 1111746-12.2021.8.26.0100 e código D7FB379.

CONSTRUTORA COESA
RELATORIO DE INVENTARIO
Dt.Ref: 31/10/2021

Filia	Cod Base Be	Codigo Ite	Tipo Ativ	Descr. Sint.	Grup	Conta	Dt.Aquisica	Dt In Depre	Val Orig M1	ANO REFERÊNCIA	VALOR DE REPOSIÇÃO	FATOR DEPRECIAÇÃO	VALOR DE MERCADO
I7	0000100113	0001	01	CADEIRA DIRET GIRAT A1020 TEC	0500	1320105	13/04/2010	13/04/2010	379,64	2010	400,00	0,25	100,00
I7	0000100113	0002	01	CADEIRA DIRET GIRAT A1020 TEC	0500	1320105	13/04/2010	13/04/2010	379,63	2010	400,00	0,25	100,00
I7	0000100118	0006	01	CADEIRA DIRET GIRAT A1020 TEC	0500	1320105	14/04/2010	14/04/2010	398,62	2010	400,00	0,25	100,00
20	0000100124	0001	01	53110 GERADOR WIRTGEN PCX-502	0300	1320103	23/04/2010	23/04/2010	133244,29	2010	146.600,00	0,25	36.650,00
20	0000100125	0001	01	ARMARIO BALCAO MDF 74X180X40CM	0500	1320105	23/04/2010	23/04/2010	905,00	2010	1.000,00	0,25	250,00
20	0000100129	0001	01	COMPUTADOR CORE2 E7500 2.93GHZ	0400	1320104	03/05/2010	03/05/2010	1458,47	2010	1.600,00	0,01	16,00
KY	0000100132	0001	01	COMPUTADOR CORE 2 DUO E7500 2G	0400	1320104	06/04/2015	06/04/2015	850,00	2015	900,00	0,10	90,00
KY	0000100132	0002	01	COMPUTADOR CORE 2 DUO E7500 2G	0400	1320104	06/04/2015	06/04/2015	850,00	2015	900,00	0,10	90,00
KY	0000100134	0001	01	COMPUTADOR CORE 2 DUO 2GB HD 2	0400	1320104	06/04/2015	06/04/2015	850,00	2015	900,00	0,10	90,00
KY	0000100134	0002	01	COMPUTADOR CORE 2 DUO 2GB HD 2	0400	1320104	06/04/2015	06/04/2015	850,00	2015	900,00	0,10	90,00
KY	0000100134	0003	01	COMPUTADOR CORE 2 DUO 2GB HD 2	0400	1320104	06/04/2015	06/04/2015	850,00	2015	900,00	0,10	90,00
I7	0000100155	0001	01	NOTEBOOK C2DUO SP9400 2,4GHZ 4	0400	1320104	10/05/2010	10/05/2010	3939,66	2010	4.300,00	0,01	43,00
I7	0000100157	0001	01	NOTEBOOK C2DUO SP9400 2,4GHZ 4	0400	1320104	10/05/2010	10/05/2010	3940,45	2010	4.300,00	0,01	43,00
I7	0000100159	0001	01	NOTEBOOK C2DUO SP9400 2,4GHZ 4	0400	1320104	10/05/2010	10/05/2010	3940,53	2010	4.300,00	0,01	43,00
20	0000100161	0002	01	NOTEBOOK C2DUO SP9400 2,4GHZ 4	0400	1320104	10/05/2010	10/05/2010	3940,35	2010	4.300,00	0,01	43,00
I7	0000100161	0003	01	NOTEBOOK C2DUO SP9400 2,4GHZ 4	0400	1320104	10/05/2010	10/05/2010	3940,35	2010	4.300,00	0,01	43,00
I7	0000100163	0001	01	NOTEBOOK C2DUO SP9400 2,4GHZ 4	0400	1320104	10/05/2010	10/05/2010	3939,65	2010	4.300,00	0,01	43,00
I7	0000100163	0002	01	NOTEBOOK C2DUO SP9400 2,4GHZ 4	0400	1320104	10/05/2010	10/05/2010	3939,64	2010	4.300,00	0,01	43,00
I7	0000100165	0001	01	NOTEBOOK C2DUO SP9400 2,4GHZ 4	0400	1320104	10/05/2010	10/05/2010	3939,65	2010	4.300,00	0,01	43,00
I7	0000100165	0002	01	NOTEBOOK C2DUO SP9400 2,4GHZ 4	0400	1320104	10/05/2010	10/05/2010	3939,64	2010	4.300,00	0,01	43,00
I7	0000100169	0001	01	NOTEBOOK C2DUO SP9400 2,4GHZ 4	0400	1320104	10/05/2010	10/05/2010	3940,53	2010	4.300,00	0,01	43,00
HW	0000100172	0001	01	COMPUTADOR CORE2 E7500 2.93GHZ	0400	1320104	11/05/2010	11/05/2010	1457,55	2010	1.600,00	0,01	16,00
HW	0000100172	0002	01	COMPUTADOR CORE2 E7500 2.93GHZ	0400	1320104	11/05/2010	11/05/2010	1457,55	2010	1.600,00	0,01	16,00
HW	0000100172	0003	01	COMPUTADOR CORE2 E7500 2.93GHZ	0400	1320104	11/05/2010	11/05/2010	1457,55	2010	1.600,00	0,01	16,00
HW	0000100172	0004	01	COMPUTADOR CORE2 E7500 2.93GHZ	0400	1320104	11/05/2010	11/05/2010	1457,55	2010	1.600,00	0,01	16,00
20	0000100176	0001	01	CACAMBA PARA ESCAVADEIRA VOLVO	0300	1320103	11/05/2010	11/05/2010	41958,00	2010	46.200,00	0,25	11.550,00
I7	0000100177	0001	01	CADEIRA PRESID GIRAT A1020 TEC	0500	1320105	12/05/2010	12/05/2010	1262,10	2010	1.400,00	0,25	350,00
I7	0000100178	0001	01	CADEIRA DIRET GIRAT A1020 TEC	0500	1320105	12/05/2010	12/05/2010	1189,50	2010	1.300,00	0,25	325,00
20	0000100179	0001	01	IMPRESSORA HP CM1312	0400	1320104	13/05/2010	13/05/2010	1429,00	2010	1.600,00	0,01	16,00
I7	0000100187	0001	01	MESA ESC MESA DIRETOR PT RET 2	0500	1320105	13/05/2010	13/05/2010	2250,00	2010	2.500,00	0,25	625,00
I7	0000100187	0002	01	MESA ESC MESA DIRETOR PT RET 2	0500	1320105	13/05/2010	13/05/2010	2250,00	2010	2.500,00	0,25	625,00
I7	0000100187	0003	01	MESA ESC MESA DIRETOR PT RET 2	0500	1320105	13/05/2010	13/05/2010	2250,00	2010	2.500,00	0,25	625,00
I7	0000100188	0001	01	MESA ESC MARM PT RED 120X120X60X75CM	0500	1320105	13/05/2010	13/05/2010	1490,00	2010	1.600,00	0,25	400,00
I7	0000100188	0002	01	MESA ESC MARM PT RED 120X120X60X75CM	0500	1320105	13/05/2010	13/05/2010	1490,00	2010	1.600,00	0,25	400,00
I7	0000100188	0003	01	MESA ESC MARM PT RED 120X120X60X75CM	0500	1320105	13/05/2010	13/05/2010	1490,00	2010	1.600,00	0,25	400,00
I7	0000100189	0001	01	MESA ESC MARM PT RED 150X75X75CM	0500	1320105	13/05/2010	13/05/2010	395,00	2010	400,00	0,25	100,00
I7	0000100189	0002	01	MESA ESC MARM PT RED 150X75X75CM	0500	1320105	13/05/2010	13/05/2010	395,00	2010	400,00	0,25	100,00
I7	0000100190	0001	01	NOTEBOOK C2DUO SP9400 2,4GHZ 4	0400	1320104	13/05/2010	13/05/2010	4146,27	2010	4.600,00	0,01	46,00
I7	0000100191	0001	01	NOTEBOOK C2DUO SP9400 2,4GHZ 4	0400	1320104	13/05/2010	13/05/2010	4144,76	2010	4.600,00	0,01	46,00
I7	0000100191	0003	01	NOTEBOOK C2DUO SP9400 2,4GHZ 4	0400	1320104	13/05/2010	13/05/2010	4144,76	2010	4.600,00	0,01	46,00
I7	0000100197	0001	01	NOTEBOOK C2DUO SP9400 2,4GHZ 4	0400	1320104	14/05/2010	14/05/2010	4146,27	2010	4.600,00	0,01	46,00
I7	0000100198	0001	01	NOTEBOOK CDUO T7250 2GHZ 4GB 2	0400	1320104	14/05/2010	14/05/2010	2575,12	2010	2.800,00	0,01	28,00
I7	0000100198	0002	01	NOTEBOOK CDUO T7250 2GHZ 4GB 2	0400	1320104	14/05/2010	14/05/2010	2575,12	2010	2.800,00	0,01	28,00
I7	0000100198	0003	01	NOTEBOOK CDUO T7250 2GHZ 4GB 2	0400	1320104	14/05/2010	14/05/2010	2575,12	2010	2.800,00	0,01	28,00
I7	0000100198	0004	01	NOTEBOOK CDUO T7250 2GHZ 4GB 2	0400	1320104	14/05/2010	14/05/2010	2575,11	2010	2.800,00	0,01	28,00
I7	0000100199	0001	01	ESTRUTURA DE MESA PRETO	0500	1320105	07/05/2010	07/05/2010	1193,55	2010	1.300,00	0,25	325,00
I7	0000100199	0002	01	ESTRUTURA DE MESA PRETO	0500	1320105	07/05/2010	07/05/2010	1193,55	2010	1.300,00	0,25	325,00
I7	0000100200	0001	01	MESA AUXILIAR COM 4 GAVETAS CEREZO	0500	1320105	07/05/2010	07/05/2010	1311,46	2010	1.400,00	0,25	350,00
I7	0000100200	0002	01	MESA AUXILIAR COM 4 GAVETAS CEREZO	0500	1320105	07/05/2010	07/05/2010	1311,46	2010	1.400,00	0,25	350,00
I7	0000100201	0003	01	ARMARIO BAIXO AGL 72X470X47CM	0500	1320105	07/05/2010	07/05/2010	551,94	2010	600,00	0,25	150,00
I7	0000100201	0004	01	ARMARIO BAIXO AGL 72X470X47CM	0500	1320105	07/05/2010	07/05/2010	551,94	2010	600,00	0,25	150,00
I7	0000100201	0001	01	ARMARIO BAIXO AGL 72X470X47CM	0500	1320105	07/05/2010	07/05/2010	551,93	2010	600,00	0,25	150,00
I7	0000100201	0002	01	ARMARIO BAIXO AGL 72X470X47CM	0500	1320105	07/05/2010	07/05/2010	551,93	2010	600,00	0,25	150,00
I7	0000100202	0002	01	SOBRE TAMPO P/ARMARIO 2434 X 490 X 18	0500	1320105	07/05/2010	07/05/2010	522,78	2010	600,00	0,25	150,00
I7	0000100202	0001	01	SOBRE TAMPO P/ARMARIO 2434 X 490 X 18	0500	1320105	07/05/2010	07/05/2010	522,77	2010	600,00	0,25	150,00
I7	0000100203	0001	01	MESA OVAL MARMORE CZ 900 X 730 X 18MM	0500	1320105	07/05/2010	07/05/2010	606,90	2010	700,00	0,25	175,00
I7	0000100203	0002	01	MESA OVAL MARMORE CZ 900 X 730 X 18MM	0500	1320105	07/05/2010	07/05/2010	606,90	2010	700,00	0,25	175,00
I7	0000100206	0001	01	NOTEBOOK C2DUO SP9400 2,4GHZ 4	0400	1320104	17/05/2010	17/05/2010	3940,53	2010	4.300,00	0,01	43,00
I7	0000100208	0001	01	ARMARIO ARQUIVO AGL 250X230X30CM	0500	1320105	09/05/2010	09/05/2010	4936,50	2010	5.400,00	0,25	1.350,00
I7	0000100208	0002	01	ARMARIO ARQUIVO AGL 250X230X30CM	0500	1320105	09/05/2010	09/05/2010	4936,50	2010	5.400,00	0,25	1.350,00
I7	0000100211	0001	01	MESA CALL-CENTER 1000 X 750	0500	1320105	15/05/2010	15/05/2010	503,00	2010	600,00	0,25	150,00
I7	0000100211	0002	01	MESA CALL-CENTER 1000 X 750	0500	1320105	15/05/2010	15/05/2010	503,00	2010	600,00	0,25	150,00
I7	0000100211	0003	01	MESA CALL-CENTER 1000 X 750	0500	1320105	15/05/2010	15/05/2010	503,00	2010	600,00	0,25	150,00
I7	0000100211	0004	01	MESA CALL-CENTER 1000 X 750	0500	1320105	15/05/2010	15/05/2010	503,00	2010	600,00	0,25	150,00
I7	0000100211	0005	01	MESA CALL-CENTER 1000 X 750	0500	1320105	15/05/2010	15/05/2010	503,00	2010	600,00	0,25	150,00
I7	0000100211	0006	01	MESA CALL-CENTER 1000 X 750	0500	1320105	15/05/2010	15/05/2010	503,00	2010	600,00	0,25	150,00
I7	0000100211	0007	01	MESA CALL-CENTER 1000 X 750	0500	1320105	15/05/2010	15/05/2010	503,00	2010	600,00	0,25	150,00
I7	0000100211	0008	01	MESA CALL-CENTER 1000 X 750	0500	1320105	15/05/2010	15/05/2010	503,00	2010	600,00	0,25	150,00

Este documento é cópia do original, assinado digitalmente por CAROLINA MACHADO LETIZIO VIEIRA e Tribunal de Justiça do Estado de São Paulo, protocolado em 29/07/2022 às 00:58, sob o número WMJ22412974330 .
Para conferir o original, acesse o site https://esaj.tjsp.jus.br/pastadigital/pg/abrirConferenciaDocumento.do, informe o processo 1111746-12.2021.8.26.0100 e código D7FB379.

CONSTRUTORA COESA
RELATORIO DE INVENTARIO
Dt.Ref: 31/10/2021

Filia	Cod Base Be	Codigo Ite	Tipo Ativ	Descr. Sint.	Grup	Conta	Dt.Aquisica	Dt In Depre	Val Orig M1	ANO REFERÊNCIA	VALOR DE REPOSIÇÃO	FATOR DEPRECIAÇÃO	VALOR DE MERCADO
I7	0000100211	0009	01	MESA CALL-CENTER 1000 X 750	0500	1320105	15/05/2010	15/05/2010	503,00	2010	**600,00**	**0,25**	**150,00**
I7	0000100211	000A	01	MESA CALL-CENTER 1000 X 750	0500	1320105	15/05/2010	15/05/2010	503,00	2010	**600,00**	**0,25**	**150,00**
I7	0000100211	000B	01	MESA CALL-CENTER 1000 X 750	0500	1320105	15/05/2010	15/05/2010	503,00	2010	**600,00**	**0,25**	**150,00**
I7	0000100211	000C	01	MESA CALL-CENTER 1000 X 750	0500	1320105	15/05/2010	15/05/2010	503,00	2010	**600,00**	**0,25**	**150,00**
I7	0000100211	000D	01	MESA CALL-CENTER 1000 X 750	0500	1320105	15/05/2010	15/05/2010	503,00	2010	**600,00**	**0,25**	**150,00**
I7	0000100211	000E	01	MESA CALL-CENTER 1000 X 750	0500	1320105	15/05/2010	15/05/2010	503,00	2010	**600,00**	**0,25**	**150,00**
I7	0000100211	000F	01	MESA CALL-CENTER 1000 X 750	0500	1320105	15/05/2010	15/05/2010	503,00	2010	**600,00**	**0,25**	**150,00**
I7	0000100217	0002	01	TV PLANA EST 32" 127V 1005X595X90MM	0500	1320105	05/05/2010	05/05/2010	1444,00	2010	**1.600,00**	**0,25**	**400,00**
I7	0000100219	0001	01	CONTROLE DE COMUNICACAO RIVERBED	0400	1320104	12/05/2010	12/05/2010	11038,57	2010	**12.100,00**	**0,01**	**121,00**
I7	0000100220	0001	01	APARELHO CELULAR GSM B7320 SANSUNG	0700	1320107	10/05/2010	10/05/2010	899,00	2010	**1.000,00**	**0,25**	**250,00**
I7	0000100221	0001	01	APARELHO CELULAR APPLE IPH APPLE	0700	1320107	17/05/2010	17/05/2010	2789,00	2010	**3.100,00**	**0,25**	**775,00**
I7	0000100233	0001	01	IMPRESSORA MULT JATO C4680 MB 4800 X 120	0400	1320104	25/05/2010	25/05/2010	349,00	2010	**400,00**	**0,01**	**4,00**
I7	0000100242	0001	01	MESA ESC AGL ARG RET 1400 X 600MM S/ GAV	0500	1320105	20/05/2010	20/05/2010	350,60	2010	**400,00**	**0,25**	**100,00**
I7	0000100242	0002	01	MESA ESC AGL ARG RET 1400 X 600MM S/ GAV	0500	1320105	20/05/2010	20/05/2010	350,60	2010	**400,00**	**0,25**	**100,00**
I7	0000100242	0003	01	MESA ESC AGL ARG RET 1400 X 600MM S/ GAV	0500	1320105	20/05/2010	20/05/2010	350,60	2010	**400,00**	**0,25**	**100,00**
I7	0000100242	0004	01	MESA ESC AGL ARG RET 1400 X 600MM S/ GAV	0500	1320105	20/05/2010	20/05/2010	350,60	2010	**400,00**	**0,25**	**100,00**
I7	0000100243	0002	01	MESA ESC MESA DIRETOR ARG RET S/ GAV	0500	1320105	20/05/2010	20/05/2010	571,61	2010	**600,00**	**0,25**	**150,00**
I7	0000100243	0003	01	MESA ESC MESA DIRETOR ARG RET S/ GAV	0500	1320105	20/05/2010	20/05/2010	571,61	2010	**600,00**	**0,25**	**150,00**
I7	0000100243	0001	01	MESA ESC MESA DIRETOR ARG RET S/ GAV	0500	1320105	20/05/2010	20/05/2010	571,60	2010	**600,00**	**0,25**	**150,00**
I7	0000100244	0001	01	MESA ESC ETHOS ANG ESQUERDA ARG RET	0500	1320105	20/05/2010	20/05/2010	571,61	2010	**600,00**	**0,25**	**150,00**
I7	0000100244	0002	01	MESA ESC ETHOS ANG ESQUERDA ARG RET	0500	1320105	20/05/2010	20/05/2010	571,61	2010	**600,00**	**0,25**	**150,00**
I7	0000100245	0001	01	MESA ESC MESA DIRETOR PT RET 2	0500	1320105	20/05/2010	20/05/2010	635,46	2010	**700,00**	**0,25**	**175,00**
I7	0000100245	0002	01	MESA ESC MESA DIRETOR PT RET 2	0500	1320105	20/05/2010	20/05/2010	635,46	2010	**700,00**	**0,25**	**175,00**
I7	0000100245	0003	01	MESA ESC MESA DIRETOR PT RET 2	0500	1320105	20/05/2010	20/05/2010	635,46	2010	**700,00**	**0,25**	**175,00**
I7	0000100245	0004	01	MESA ESC MESA DIRETOR PT RET 2	0500	1320105	20/05/2010	20/05/2010	635,46	2010	**700,00**	**0,25**	**175,00**
I7	0000100246	0001	01	MESA ESC MESA DIRETOR ARG RET S/ GAV	0500	1320105	20/05/2010	20/05/2010	829,92	2010	**900,00**	**0,25**	**225,00**
20	0000100349	0001	01	CACAMBA VOLVO 1025584	0300	1320103	19/07/2010	19/07/2010	41958,00	2010	**46.200,00**	**0,25**	**11.550,00**
I7	0000100400	0001	01	ARMARIO BAIXO MDP 737X800X472MM	0500	1320105	19/07/2010	19/07/2010	366,27	2010	**400,00**	**0,25**	**100,00**
I7	0000100408	0001	01	MESA ESC MDP ARG ANGULAR 1600 X 800 / 12	0500	1320105	19/07/2010	19/07/2010	651,46	2010	**700,00**	**0,25**	**175,00**
I7	0000100409	0001	01	MESA ESC MDP ARG ANGULAR 1200 X 600 / 12	0500	1320105	19/07/2010	19/07/2010	584,55	2010	**600,00**	**0,25**	**150,00**
20	0000100413	0001	01	MOTOR MERCEDES A 37601014040080	0600	1320106	30/07/2010	30/07/2010	15735,77	2010	**17.300,00**	**0,25**	**4.325,00**
20	0000100442	0003	01	CUBA ELETRICO 2CB 4,5L 660X540X140MM	0500	1320105	23/08/2010	23/08/2010	590,00	2010	**600,00**	**0,25**	**150,00**
CV	0000100834	0001	01	BEBEDOURO PRES CHAO CONJ 1030X	0500	1320105	01/02/2011	01/02/2011	1998,00	2011	**2.200,00**	**0,25**	**550,00**
CV	0000100834	0002	01	BEBEDOURO PRES CHAO CONJ 1030X	0500	1320105	01/02/2011	01/02/2011	1998,00	2011	**2.200,00**	**0,25**	**550,00**
KL	0000100921	0001	01	IMPRESSORA FITA TINTADA PARA CHEQUE NORM	0400	1320104	08/04/2011	08/04/2011	879,00	2011	**1.000,00**	**0,01**	**10,00**
KL	0000100947	0001	01	IMPRESSORA JATO MULT 128MB 4800X1200DPI	0400	1320104	14/04/2011	14/04/2011	1371,00	2011	**1.500,00**	**0,01**	**15,00**
KL	0000100964	0002	01	CONDICIONADOR AR JANELA 10000BTU	0300	1320103	20/04/2011	20/04/2011	990,00	2011	**1.100,00**	**0,25**	**275,00**
KL	0000100964	0003	01	CONDICIONADOR AR JANELA 10000BTU	0300	1320103	20/04/2011	20/04/2011	990,00	2011	**1.100,00**	**0,25**	**275,00**
KL	0000100964	0004	01	CONDICIONADOR AR JANELA 10000BTU	0300	1320103	20/04/2011	20/04/2011	990,00	2011	**1.100,00**	**0,25**	**275,00**
KL	0000100964	0005	01	CONDICIONADOR AR JANELA 10000BTU	0300	1320103	20/04/2011	20/04/2011	990,00	2011	**1.100,00**	**0,25**	**275,00**
KL	0000100964	0006	01	CONDICIONADOR AR JANELA 10000BTU	0300	1320103	20/04/2011	20/04/2011	990,00	2011	**1.100,00**	**0,25**	**275,00**
KL	0000100964	0007	01	CONDICIONADOR AR JANELA 10000BTU	0300	1320103	20/04/2011	20/04/2011	990,00	2011	**1.100,00**	**0,25**	**275,00**
KL	0000100964	0008	01	CONDICIONADOR AR JANELA 10000BTU	0300	1320103	20/04/2011	20/04/2011	990,00	2011	**1.100,00**	**0,25**	**275,00**
KL	0000100964	0009	01	CONDICIONADOR AR JANELA 10000BTU	0300	1320103	20/04/2011	20/04/2011	990,00	2011	**1.100,00**	**0,25**	**275,00**
KL	0000100964	000A	01	CONDICIONADOR AR JANELA 10000BTU	0300	1320103	20/04/2011	20/04/2011	990,00	2011	**1.100,00**	**0,25**	**275,00**
KY	0000100964	0001	01	CONDICIONADOR AR JANELA 10000BTU	0300	1320103	20/04/2011	20/04/2011	990,00	2011	**1.100,00**	**0,25**	**275,00**
KL	0000100965	0001	01	CONDICIONADOR AR JANELA 10000BTU	0300	1320103	20/04/2011	20/04/2011	990,00	2011	**1.100,00**	**0,25**	**275,00**
KL	0000100965	0002	01	CONDICIONADOR AR JANELA 10000BTU	0300	1320103	20/04/2011	20/04/2011	990,00	2011	**1.100,00**	**0,25**	**275,00**
KL	0000100965	0003	01	CONDICIONADOR AR JANELA 10000BTU	0300	1320103	20/04/2011	20/04/2011	990,00	2011	**1.100,00**	**0,25**	**275,00**
KL	0000100965	0004	01	CONDICIONADOR AR JANELA 10000BTU	0300	1320103	20/04/2011	20/04/2011	990,00	2011	**1.100,00**	**0,25**	**275,00**
KL	0000100965	0005	01	CONDICIONADOR AR JANELA 10000BTU	0300	1320103	20/04/2011	20/04/2011	990,00	2011	**1.100,00**	**0,25**	**275,00**
KL	0000100982	0001	01	PROJETOR 2200LM 170W 220V	0500	1320105	26/04/2011	26/04/2011	824,39	2011	**900,00**	**0,25**	**225,00**
KL	0000100986	0001	01	SCANNER BASE PL HPG2410 24B 12	0400	1320104	27/04/2011	27/04/2011	1657,68	2011	**1.800,00**	**0,01**	**18,00**
20	0000100987	0001	01	CENTRAL PABX ANA/DIG 8 LN 64RAM 50W	0500	1320105	27/04/2011	27/04/2011	924,06	2011	**1.000,00**	**0,25**	**250,00**
20	0000100994	0001	01	MULTIMETRO DIGIT PORT 1000V 1000A	0300	1320103	27/04/2011	27/04/2011	920,98	2011	**1.000,00**	**0,25**	**250,00**
KD	0000100998	0001	01	RESERVATORIO DE AR SEPARADO CONDENSADO	0300	1320103	10/10/2017	10/10/2017	4000,00	2017	**4.200,00**	**0,50**	**2.100,00**
KL	0000101001	0001	01	TELEFONE DIALOG 4225 VISION 17 NUMEROS T	0500	1320105	04/05/2011	04/05/2011	393,00	2011	**400,00**	**0,25**	**100,00**
20	0000101002	0001	01	CENTRAL PABX DIG 8 LN 80 RAM 180W	0500	1320105	04/05/2011	04/05/2011	14717,00	2011	**16.200,00**	**0,25**	**4.050,00**
KL	0000101003	0001	01	PLASTIFICADORA 180MM 600MM/MIN 110220V	0500	1320105	05/05/2011	05/05/2011	750,00	2011	**800,00**	**0,25**	**200,00**
20	0000101006	0001	01	CALIBRADOR DECIBEL 70/140DB 10	0300	1320103	05/05/2011	05/05/2011	1290,00	2011	**1.400,00**	**0,25**	**350,00**
CV	0000101008	0001	01	BEBEDOURO PRES CHAO SP 1520X720X420MM	0500	1320105	06/05/2011	06/05/2011	2270,00	2011	**2.500,00**	**0,25**	**625,00**
CV	0000101008	0002	01	BEBEDOURO PRES CHAO SP 1520X720X420MM	0500	1320105	06/05/2011	06/05/2011	2270,00	2011	**2.500,00**	**0,25**	**625,00**
CV	0000101037	0001	01	AQUECEDOR ELET 75 MARMITAS 220V	0500	1320105	11/05/2011	11/05/2011	900,00	2011	**1.000,00**	**0,25**	**250,00**
CV	0000101037	0002	01	AQUECEDOR ELET 75 MARMITAS 220V	0500	1320105	11/05/2011	11/05/2011	900,00	2011	**1.000,00**	**0,25**	**250,00**
CV	0000101037	0003	01	AQUECEDOR ELET 75 MARMITAS 220V	0500	1320105	11/05/2011	11/05/2011	900,00	2011	**1.000,00**	**0,25**	**250,00**
CV	0000101069	0001	01	MAQUINA LAVA ROUPA 7KG BR 127V	0500	1320105	24/05/2011	24/05/2011	664,00	2011	**700,00**	**0,25**	**175,00**
CV	0000101075	0001	01	ARMARIO ARQ AC 1,34X0,47X0,61M	0500	1320105	26/05/2011	26/05/2011	335,00	2011	**400,00**	**0,25**	**100,00**
CV	0000101075	0002	01	ARMARIO ARQ AC 1,34X0,47X0,61M	0500	1320105	26/05/2011	26/05/2011	335,00	2011	**400,00**	**0,25**	**100,00**

Este documento é cópia do original, assinado digitalmente por CAROLINA MACHADO LETICIO VIEIRA e Tribunal de Justiça do Estado de Sao Paulo, protocolado em 29/07/2022 às 00:58, sob o número WMJ22412974330 .
Para conferir o original, acesse o site https://esaj.tjsp.jus.br/pastadigital/pg/abrirConferenciaDocumento.do, informe o processo 1111746-12.2021.8.26.0100 e código D7FB379.

CONSTRUTORA COESA
RELATORIO DE INVENTARIO
Dt.Ref: 31/10/2021

Filia	Cod Base Be	Codigo Ite	Tipo Ati	Descr. Sint.	Grup	Conta	Dt.Aquisica	Dt In Depre	Val Orig M1	ANO REFERÊNCIA	VALOR DE REPOSIÇÃO	FATOR DEPRECIAÇÃO	VALOR DE MERCADO
CV	0000101075	0003	01	ARMARIO ARQ AC 1,34X0,47X0,61M	0500	1320105	26/05/2011	26/05/2011	335,00	2011	400,00	0,25	100,00
CV	0000101108	0001	01	CADEIRA PRESID GIRAT A1020 COU	0500	1320105	08/06/2011	08/06/2011	464,00	2011	500,00	0,25	125,00
KL	0000101160	0001	01	SANDUICHEIRA AF CZ 9 SANDUICHE 110V	0500	1320105	21/06/2011	21/06/2011	850,00	2011	900,00	0,25	225,00
CV	0000101161	0001	01	ENCADERNADORA ESPIRAL MAN 15FL	0500	1320105	21/06/2011	21/06/2011	350,00	2011	400,00	0,25	100,00
CV	0000101244	0001	01	NOBREAK 127/127-220V 1,3KVA	0500	1320105	11/07/2011	11/07/2011	411,45	2011	500,00	0,25	125,00
CV	0000101244	0002	01	NOBREAK 127/127-220V 1,3KVA	0500	1320105	11/07/2011	11/07/2011	411,44	2011	500,00	0,25	125,00
CV	0000101244	0003	01	NOBREAK 127/127-220V 1,3KVA	0500	1320105	11/07/2011	11/07/2011	411,44	2011	500,00	0,25	125,00
KL	0000101254	0001	01	ESTABILIZADOR 230X230V 1200VA	0400	1320104	14/07/2011	14/07/2011	408,00	2011	400,00	0,01	4,00
IU	0000101264	0001	01	MAQUINA LAVA ROUPA 10KG BR 127V	0500	1320105	01/07/2011	01/07/2011	1040,00	2011	1.100,00	0,25	275,00
IU	0000101264	0002	01	MAQUINA LAVA ROUPA 10KG BR 127V	0500	1320105	01/07/2011	01/07/2011	1040,00	2011	1.100,00	0,25	275,00
IU	0000101269	0001	01	SERRA CIRC 127/230V 260MM	0300	1320103	08/07/2011	08/07/2011	667,44	2011	700,00	0,25	175,00
IU	0000101288	0001	01	CAMA NINHADA SOLT MAD CAPIRONA	0500	1320105	01/07/2011	01/07/2011	502,51	2011	600,00	0,25	150,00
IU	0000101288	0002	01	CAMA NINHADA SOLT MAD CAPIRONA	0500	1320105	01/07/2011	01/07/2011	502,51	2011	600,00	0,25	150,00
IU	0000101289	0001	01	TV PLANA 21" 15.5X30.5X35CM	0500	1320105	01/07/2011	01/07/2011	397,43	2011	400,00	0,25	100,00
IU	0000101289	0002	01	TV PLANA 21" 15.5X30.5X35CM	0500	1320105	01/07/2011	01/07/2011	397,43	2011	400,00	0,25	100,00
IU	0000101290	0001	01	REFRIGERADOR COMUM BR 300L 127	0500	1320105	01/07/2011	01/07/2011	1035,90	2011	1.100,00	0,25	275,00
IU	0000101291	0001	01	IMPRESSORA LASER MULT 128MB 12	0400	1320104	16/07/2011	16/07/2011	350,00	2011	400,00	0,01	4,00
IU	0000101292	0001	01	NOTEBOOK IC I3 3GB 3GB 320GB	0400	1320104	16/07/2011	16/07/2011	2860,00	2011	3.100,00	0,01	31,00
CV	0000101295	0001	01	RADIO PORTATIL EP450 FRS/GMRS	0500	1320105	18/07/2011	18/07/2011	559,32	2011	600,00	0,25	150,00
CV	0000101295	0002	01	RADIO PORTATIL EP450 FRS/GMRS	0500	1320105	18/07/2011	18/07/2011	559,32	2011	600,00	0,25	150,00
CV	0000101295	0003	01	RADIO PORTATIL EP450 FRS/GMRS	0500	1320105	18/07/2011	18/07/2011	559,32	2011	600,00	0,25	150,00
CV	0000101295	0004	01	RADIO PORTATIL EP450 FRS/GMRS	0500	1320105	18/07/2011	18/07/2011	559,32	2011	600,00	0,25	150,00
CV	0000101295	0005	01	RADIO PORTATIL EP450 FRS/GMRS	0500	1320105	18/07/2011	18/07/2011	559,32	2011	600,00	0,25	150,00
CV	0000101295	0006	01	RADIO PORTATIL EP450 FRS/GMRS	0500	1320105	18/07/2011	18/07/2011	559,32	2011	600,00	0,25	150,00
CV	0000101295	0007	01	RADIO PORTATIL EP450 FRS/GMRS	0500	1320105	18/07/2011	18/07/2011	559,32	2011	600,00	0,25	150,00
CV	0000101295	0008	01	RADIO PORTATIL EP450 FRS/GMRS	0500	1320105	18/07/2011	18/07/2011	559,32	2011	600,00	0,25	150,00
CV	0000101295	0009	01	RADIO PORTATIL EP450 FRS/GMRS	0500	1320105	18/07/2011	18/07/2011	559,32	2011	600,00	0,25	150,00
CV	0000101295	000A	01	RADIO PORTATIL EP450 FRS/GMRS	0500	1320105	18/07/2011	18/07/2011	559,32	2011	600,00	0,25	150,00
IU	0000101365	0001	01	GUIA GASCOM 2300514	0300	1320103	14/07/2011	14/07/2011	1298,00	2011	1.400,00	0,25	350,00
IU	0000101366	0001	01	TALHA MANUAL CARGA ALAV 3,0M 7	0300	1320103	22/07/2011	22/07/2011	520,00	2011	600,00	0,25	150,00
IU	0000101366	0002	01	TALHA MANUAL CARGA ALAV 3,0M 7	0300	1320103	22/07/2011	22/07/2011	520,00	2011	600,00	0,25	150,00
CV	0000101367	0001	01	BEBEDOURO PRES CHAO CONJ 1030X535X45CM	0500	1320105	01/08/2011	01/08/2011	540,00	2011	600,00	0,25	150,00
CV	0000101367	0002	01	BEBEDOURO PRES CHAO CONJ 1030X535X45CM	0500	1320105	01/08/2011	01/08/2011	540,00	2011	600,00	0,25	150,00
CV	0000101367	0003	01	BEBEDOURO PRES CHAO CONJ 1030X535X45CM	0500	1320105	01/08/2011	01/08/2011	540,00	2011	600,00	0,25	150,00
IU	0000101368	0001	01	TRAVA SEG 6TO A1045 GF 30X20CM	0300	1320103	23/07/2011	23/07/2011	535,00	2011	600,00	0,25	150,00
IU	0000101368	0002	01	TRAVA SEG 6TO A1045 GF 30X20CM	0300	1320103	23/07/2011	23/07/2011	535,00	2011	600,00	0,25	150,00
IU	0000101371	0001	01	SUPORTE PROJET TETO GIR360° 234X100~350X	0500	1320105	30/07/2011	30/07/2011	499,89	2011	500,00	0,25	125,00
IU	0000101372	0001	01	PLASTIFICADORA 180MM 600MM/MIN	0500	1320105	28/07/2011	28/07/2011	358,00	2011	400,00	0,25	100,00
IU	0000101376	0001	01	TALHA MANUAL CARGA ALAV 6M 1,5TO	0300	1320103	21/07/2011	21/07/2011	650,00	2011	700,00	0,25	175,00
IU	0000101376	0002	01	TALHA MANUAL CARGA ALAV 6M 1,5TO	0300	1320103	21/07/2011	21/07/2011	650,00	2011	700,00	0,25	175,00
IU	0000101383	0001	01	TV CONV 21" 600 X 531 X 546MM	0500	1320105	01/07/2011	01/07/2011	350,00	2011	400,00	0,25	100,00
IU	0000101383	0002	01	TV CONV 21" 600 X 531 X 546MM	0500	1320105	01/07/2011	01/07/2011	350,00	2011	400,00	0,25	100,00
IU	0000101383	0003	01	TV CONV 21" 600 X 531 X 546MM	0500	1320105	01/07/2011	01/07/2011	350,00	2011	400,00	0,25	100,00
KL	0000101391	0001	01	DESFIBRILADOR MANUAL LCD 5" 50~360J	0500	1320105	03/08/2011	03/08/2011	5349,90	2011	5.900,00	0,25	1.475,00
IU	0000101414	0001	01	IMPRESSORA LASER MULT 32MB 120	0400	1320104	08/08/2011	08/08/2011	452,75	2011	500,00	0,01	5,00
IU	0000101417	0001	01	RADIO PORTATIL EP450 FRS/GMRS	0500	1320105	30/07/2011	30/07/2011	599,00	2011	700,00	0,25	175,00
IU	0000101417	0002	01	RADIO PORTATIL EP450 FRS/GMRS	0500	1320105	30/07/2011	30/07/2011	599,00	2011	700,00	0,25	175,00
IU	0000101417	0003	01	RADIO PORTATIL EP450 FRS/GMRS	0500	1320105	30/07/2011	30/07/2011	599,00	2011	700,00	0,25	175,00
IU	0000101417	0004	01	RADIO PORTATIL EP450 FRS/GMRS	0500	1320105	30/07/2011	30/07/2011	599,00	2011	700,00	0,25	175,00
IU	0000101417	0005	01	RADIO PORTATIL EP450 FRS/GMRS	0500	1320105	30/07/2011	30/07/2011	599,00	2011	700,00	0,25	175,00
IU	0000101417	0006	01	RADIO PORTATIL EP450 FRS/GMRS	0500	1320105	30/07/2011	30/07/2011	599,00	2011	700,00	0,25	175,00
IU	0000101417	0007	01	RADIO PORTATIL EP450 FRS/GMRS	0500	1320105	30/07/2011	30/07/2011	599,00	2011	700,00	0,25	175,00
CV	0000101426	0001	01	REFRIGERADOR COMUM BR 280L 127	0500	1320105	09/08/2011	09/08/2011	699,00	2011	800,00	0,25	200,00
IU	0000101432	0001	01	SOQUETE / CHAVE SOQE JG CH 18	0300	1320103	05/08/2011	05/08/2011	775,00	2011	900,00	0,25	225,00
IU	0000101432	0002	01	SOQUETE / CHAVE SOQE JG CH 18	0300	1320103	05/08/2011	05/08/2011	775,00	2011	900,00	0,25	225,00
KD	0000101434	0001	01	IMPRESSORA PORT ETIQ IDENT VIN	0400	1320104	08/08/2011	08/08/2011	675,68	2011	700,00	0,01	7,00
IU	0000101435	0001	01	QUADRO AVISO PAREDE MELAM BR 1	0500	1320105	30/07/2011	30/07/2011	1650,00	2011	1.800,00	0,25	450,00
IU	0000101443	0001	01	TRAVA SEG 7TO A1045 GF 30X20CM	0300	1320103	12/08/2011	12/08/2011	422,38	2011	500,00	0,25	125,00
IU	0000101443	0002	01	TRAVA SEG 7TO A1045 GF 30X20CM	0300	1320103	12/08/2011	12/08/2011	422,38	2011	500,00	0,25	125,00
IU	0000101443	0003	01	TRAVA SEG 7TO A1045 GF 30X20CM	0300	1320103	12/08/2011	12/08/2011	422,38	2011	500,00	0,25	125,00
IU	0000101443	0004	01	TRAVA SEG 7TO A1045 GF 30X20CM	0300	1320103	12/08/2011	12/08/2011	422,38	2011	500,00	0,25	125,00
IU	0000101443	0005	01	TRAVA SEG 7TO A1045 GF 30X20CM	0300	1320103	12/08/2011	12/08/2011	422,38	2011	500,00	0,25	125,00
IU	0000101443	0006	01	TRAVA SEG 7TO A1045 GF 30X20CM	0300	1320103	12/08/2011	12/08/2011	422,38	2011	500,00	0,25	125,00
IU	0000101443	0007	01	TRAVA SEG 7TO A1045 GF 30X20CM	0300	1320103	12/08/2011	12/08/2011	422,38	2011	500,00	0,25	125,00
IU	0000101443	0008	01	TRAVA SEG 7TO A1045 GF 30X20CM	0300	1320103	12/08/2011	12/08/2011	422,38	2011	500,00	0,25	125,00
IU	0000101443	0009	01	TRAVA SEG 7TO A1045 GF 30X20CM	0300	1320103	12/08/2011	12/08/2011	422,38	2011	500,00	0,25	125,00
IU	0000101443	000A	01	TRAVA SEG 7TO A1045 GF 30X20CM	0300	1320103	12/08/2011	12/08/2011	422,38	2011	500,00	0,25	125,00
IU	0000101443	000B	01	TRAVA SEG 7TO A1045 GF 30X20CM	0300	1320103	12/08/2011	12/08/2011	422,38	2011	500,00	0,25	125,00

Este documento é cópia do original, assinado digitalmente por CAROLINA MACHADO LETÍCIO VIEIRA e Tribunal de Justica do Estado de Sao Paulo, protocolado em 29/07/2022 às 00:58 , sob o número WMJ22412974330 .
Para conferir o original, acesse o site https://esaj.tjsp.jus.br/pastadigital/pg/abrirConferenciaDocumento.do, informe o processo 1111746-12.2021.8.26.0100 e código D7FB379.

CONSTRUTORA COESA
RELATORIO DE INVENTARIO
Dt.Ref: 31/10/2021

Filia	Cod Base Be	Codigo Ite	Tipo Ati	Descr. Sint.	Grup	Conta	Dt.Aquisica	Dt In Depre	Val Orig M1	ANO REFERÊNCIA	VALOR DE REPOSIÇÃO	FATOR DEPRECIAÇÃO	VALOR DE MERCADO
IU	0000101443	000C	01	TRAVA SEG 7TO A1045 GF 30X20CM	0300	1320103	12/08/2011	12/08/2011	422,38	2011	500,00	0,25	125,00
IU	0000101443	000D	01	TRAVA SEG 7TO A1045 GF 30X20CM	0300	1320103	12/08/2011	12/08/2011	422,38	2011	500,00	0,25	125,00
IU	0000101443	000E	01	TRAVA SEG 7TO A1045 GF 30X20CM	0300	1320103	12/08/2011	12/08/2011	422,38	2011	500,00	0,25	125,00
IU	0000101443	000F	01	TRAVA SEG 7TO A1045 GF 30X20CM	0300	1320103	12/08/2011	12/08/2011	422,38	2011	500,00	0,25	125,00
IU	0000101443	000G	01	TRAVA SEG 7TO A1045 GF 30X20CM	0300	1320103	12/08/2011	12/08/2011	422,38	2011	500,00	0,25	125,00
IU	0000101443	000H	01	TRAVA SEG 7TO A1045 GF 30X20CM	0300	1320103	12/08/2011	12/08/2011	422,38	2011	500,00	0,25	125,00
IU	0000101443	000I	01	TRAVA SEG 7TO A1045 GF 30X20CM	0300	1320103	12/08/2011	12/08/2011	422,38	2011	500,00	0,25	125,00
IU	0000101443	000J	01	TRAVA SEG 7TO A1045 GF 30X20CM	0300	1320103	12/08/2011	12/08/2011	422,38	2011	500,00	0,25	125,00
IU	0000101443	000K	01	TRAVA SEG 7TO A1045 GF 30X20CM	0300	1320103	12/08/2011	12/08/2011	422,38	2011	500,00	0,25	125,00
IU	0000101443	000L	01	TRAVA SEG 7TO A1045 GF 30X20CM	0300	1320103	12/08/2011	12/08/2011	422,38	2011	500,00	0,25	125,00
IU	0000101443	000M	01	TRAVA SEG 7TO A1045 GF 30X20CM	0300	1320103	12/08/2011	12/08/2011	422,38	2011	500,00	0,25	125,00
IU	0000101443	000N	01	TRAVA SEG 7TO A1045 GF 30X20CM	0300	1320103	12/08/2011	12/08/2011	422,38	2011	500,00	0,25	125,00
IU	0000101443	000O	01	TRAVA SEG 7TO A1045 GF 30X20CM	0300	1320103	12/08/2011	12/08/2011	422,38	2011	500,00	0,25	125,00
IU	0000101464	0001	01	MAQUINA LAVA ROUPA 8KG BR	0500	1320105	08/08/2011	08/08/2011	999,00	2011	1.100,00	0,25	275,00
IU	0000101490	0001	01	REFRIGERADOR DUPLEX BR 400L 22	0500	1320105	22/08/2011	22/08/2011	1299,00	2011	1.400,00	0,25	350,00
IU	0000101491	0001	01	TV PLANA 21" 15.5X30.5X35CM	0500	1320105	22/08/2011	22/08/2011	399,00	2011	400,00	0,25	100,00
IU	0000101507	0001	01	MESA REFEIT MAD BR 800X2400MM	0500	1320105	24/08/2011	24/08/2011	720,58	2011	800,00	0,25	200,00
IU	0000101507	0002	01	MESA REFEIT MAD BR 800X2400MM	0500	1320105	24/08/2011	24/08/2011	720,58	2011	800,00	0,25	200,00
IU	0000101507	0003	01	MESA REFEIT MAD BR 800X2400MM	0500	1320105	24/08/2011	24/08/2011	720,58	2011	800,00	0,25	200,00
IU	0000101507	0004	01	MESA REFEIT MAD BR 800X2400MM	0500	1320105	24/08/2011	24/08/2011	720,58	2011	800,00	0,25	200,00
IU	0000101507	0005	01	MESA REFEIT MAD BR 800X2400MM	0500	1320105	24/08/2011	24/08/2011	720,58	2011	800,00	0,25	200,00
IU	0000101507	0006	01	MESA REFEIT MAD BR 800X2400MM	0500	1320105	24/08/2011	24/08/2011	720,58	2011	800,00	0,25	200,00
IU	0000101507	0007	01	MESA REFEIT MAD BR 800X2400MM	0500	1320105	24/08/2011	24/08/2011	720,58	2011	800,00	0,25	200,00
IU	0000101507	0008	01	MESA REFEIT MAD BR 800X2400MM	0500	1320105	24/08/2011	24/08/2011	720,58	2011	800,00	0,25	200,00
IU	0000101507	0009	01	MESA REFEIT MAD BR 800X2400MM	0500	1320105	24/08/2011	24/08/2011	720,58	2011	800,00	0,25	200,00
IU	0000101507	000A	01	MESA REFEIT MAD BR 800X2400MM	0500	1320105	24/08/2011	24/08/2011	720,58	2011	800,00	0,25	200,00
IU	0000101507	000B	01	MESA REFEIT MAD BR 800X2400MM	0500	1320105	24/08/2011	24/08/2011	720,58	2011	800,00	0,25	200,00
IU	0000101507	000C	01	MESA REFEIT MAD BR 800X2400MM	0500	1320105	24/08/2011	24/08/2011	720,58	2011	800,00	0,25	200,00
IU	0000101507	000D	01	MESA REFEIT MAD BR 800X2400MM	0500	1320105	24/08/2011	24/08/2011	720,58	2011	800,00	0,25	200,00
IU	0000101507	000E	01	MESA REFEIT MAD BR 800X2400MM	0500	1320105	24/08/2011	24/08/2011	720,58	2011	800,00	0,25	200,00
IU	0000101507	000F	01	MESA REFEIT MAD BR 800X2400MM	0500	1320105	24/08/2011	24/08/2011	720,58	2011	800,00	0,25	200,00
IU	0000101507	000G	01	MESA REFEIT MAD BR 800X2400MM	0500	1320105	24/08/2011	24/08/2011	720,58	2011	800,00	0,25	200,00
IU	0000101507	000H	01	MESA REFEIT MAD BR 800X2400MM	0500	1320105	24/08/2011	24/08/2011	720,58	2011	800,00	0,25	200,00
IU	0000101507	000I	01	MESA REFEIT MAD BR 800X2400MM	0500	1320105	24/08/2011	24/08/2011	720,58	2011	800,00	0,25	200,00
IU	0000101507	000J	01	MESA REFEIT MAD BR 800X2400MM	0500	1320105	24/08/2011	24/08/2011	720,58	2011	800,00	0,25	200,00
IU	0000101507	000K	01	MESA REFEIT MAD BR 800X2400MM	0500	1320105	24/08/2011	24/08/2011	720,58	2011	800,00	0,25	200,00
KL	0000101510	0001	01	CARRO CURATIVO C/SUP BALDE C/S	0500	1320105	24/08/2011	24/08/2011	850,00	2011	900,00	0,25	225,00
IU	0000101511	0001	01	SILO TRANSP AEREO CIRC CONCR 1	0300	1320103	22/08/2011	22/08/2011	6615,00	2011	7.300,00	0,25	1.825,00
IU	0000101511	0002	01	SILO TRANSP AEREO CIRC CONCR 1	0300	1320103	22/08/2011	22/08/2011	6615,00	2011	7.300,00	0,25	1.825,00
IU	0000101511	0003	01	SILO TRANSP AEREO CIRC CONCR 1	0300	1320103	22/08/2011	22/08/2011	6615,00	2011	7.300,00	0,25	1.825,00
IU	0000101511	0004	01	SILO TRANSP AEREO CIRC CONCR 1	0300	1320103	22/08/2011	22/08/2011	6615,00	2011	7.300,00	0,25	1.825,00
IU	0000101540	0001	01	BASTAO MANOBRA 800KV TELESCOPI	0300	1320103	31/08/2011	31/08/2011	1342,50	2011	1.500,00	0,25	375,00
IV	0000101563	0001	01	CALIBRADOR DECIBEL 30/130DB 20/12500HZ	0300	1320103	02/09/2011	02/09/2011	335,00	2011	400,00	0,25	100,00
IU	0000101571	0001	01	MOTO VIBR CON 3F 220~440V 1,5C	0300	1320103	02/09/2011	02/09/2011	4350,00	2011	4.800,00	0,25	1.200,00
IU	0000101571	0002	01	MOTO VIBR CON 3F 220~440V 1,5C	0300	1320103	02/09/2011	02/09/2011	4350,00	2011	4.800,00	0,25	1.200,00
IU	0000101571	0003	01	MOTO VIBR CON 3F 220~440V 1,5C	0300	1320103	02/09/2011	02/09/2011	4350,00	2011	4.800,00	0,25	1.200,00
IU	0000101572	0001	01	INVERSOR FREQ 500 / 600V 60HZ	0300	1320103	02/09/2011	02/09/2011	3335,00	2011	3.700,00	0,25	925,00
IU	0000101581	0001	01	LEITOR COD BARR POR BIDI 325SC	0300	1320103	26/08/2011	26/08/2011	424,00	2011	500,00	0,25	125,00
IU	0000101582	0001	01	BEBEDOURO PRES CHAO 4TORN 1500X900X660MM	0500	1320105	29/08/2011	29/08/2011	2860,00	2011	3.100,00	0,25	775,00
IU	0000101582	0002	01	BEBEDOURO PRES CHAO 4TORN 1500X900X660MM	0500	1320105	29/08/2011	29/08/2011	2860,00	2011	3.100,00	0,25	775,00
IU	0000101582	0003	01	BEBEDOURO PRES CHAO 4TORN 1500X900X660MM	0500	1320105	29/08/2011	29/08/2011	2860,00	2011	3.100,00	0,25	775,00
IU	0000101582	0004	01	BEBEDOURO PRES CHAO 4TORN 1500X900X660MM	0500	1320105	29/08/2011	29/08/2011	2860,00	2011	3.100,00	0,25	775,00
IU	0000101585	0001	01	MARTELETE SDS MAX 127/230V 1100W	0300	1320103	03/09/2011	03/09/2011	1954,99	2011	2.200,00	0,25	550,00
IU	0000101596	0001	01	SERRA CIRC 2100W 220~230V 235M	0300	1320103	08/09/2011	08/09/2011	653,18	2011	700,00	0,25	175,00
IU	0000101596	0002	01	SERRA CIRC 2100W 220~230V 235M	0300	1320103	08/09/2011	08/09/2011	653,18	2011	700,00	0,25	175,00
IU	0000101596	0003	01	SERRA CIRC 2100W 220~230V 235M	0300	1320103	08/09/2011	08/09/2011	653,18	2011	700,00	0,25	175,00
IU	0000101596	0004	01	SERRA CIRC 2100W 220~230V 235M	0300	1320103	08/09/2011	08/09/2011	653,18	2011	700,00	0,25	175,00
IU	0000101596	0005	01	SERRA CIRC 2100W 220~230V 235M	0300	1320103	08/09/2011	08/09/2011	653,18	2011	700,00	0,25	175,00
IU	0000101596	0006	01	SERRA CIRC 2100W 220~230V 235M	0300	1320103	08/09/2011	08/09/2011	653,18	2011	700,00	0,25	175,00
IU	0000101596	0009	01	SERRA CIRC 2100W 220~230V 235M	0300	1320103	08/09/2011	08/09/2011	653,18	2011	700,00	0,25	175,00
IU	0000101596	000A	01	SERRA CIRC 2100W 220~230V 235M	0300	1320103	08/09/2011	08/09/2011	653,18	2011	700,00	0,25	175,00
IU	0000101596	0010	01	SERRA CIRC 2100W 220-230V 235M	0300	1320103	08/09/2011	08/09/2011	653,18	2011	700,00	0,25	175,00
IU	0000101596	0011	01	SERRA CIRC 2100W 220-230V 235M	0300	1320103	08/09/2011	08/09/2011	653,18	2011	700,00	0,25	175,00
IU	0000101598	0001	01	ENCADERNADORA ELET 120FL 360 X 92MM 220V	0500	1320105	29/08/2011	29/08/2011	370,00	2011	400,00	0,25	100,00
IU	0000101599	0001	01	RADIO PORTATIL EP450 FRS/GMRS	0700	1320107	06/09/2011	06/09/2011	569,00	2011	600,00	0,25	150,00
IU	0000101599	0002	01	RADIO PORTATIL EP450 FRS/GMRS	0700	1320107	06/09/2011	06/09/2011	569,00	2011	600,00	0,25	150,00
IU	0000101599	0003	01	RADIO PORTATIL EP450 FRS/GMRS	0700	1320107	06/09/2011	06/09/2011	569,00	2011	600,00	0,25	150,00
IU	0000101599	0004	01	RADIO PORTATIL EP450 FRS/GMRS	0700	1320107	06/09/2011	06/09/2011	569,00	2011	600,00	0,25	150,00

Este documento é cópia do original, assinado digitalmente por CAROLINA MACHADO LETIZIO VIEIRA e Tribunal de Justiça do Estado de São Paulo, protocolado em 29/07/2022 às 00:58 , sob o número WMJ22412974330 .
Para conferir o original, acesse o site https://esaj.tjsp.jus.br/pastadigital/pg/abrirConferenciaDocumento.do, informe o processo 1111746-12.2021.8.26.0100 e código D7FB379.

CONSTRUTORA COESA
RELATORIO DE INVENTARIO
Dt.Ref: 31/10/2021

Filia	Cod Base Be	Codigo Ite	Tipo Ativ	Descr. Sint.	Grup	Conta	Dt.Aquisica	Dt In Depre	Val Orig M1	ANO REFERÊNCIA	VALOR DE REPOSIÇÃO	FATOR DEPRECIAÇÃO	VALOR DE MERCADO
IU	0000101599	0005	01	RADIO PORTATIL EP450 FRS/GMRS	0700	1320107	06/09/2011	06/09/2011	569,00	2011	600,00	0,25	150,00
IU	0000101599	0006	01	RADIO PORTATIL EP450 FRS/GMRS	0700	1320107	06/09/2011	06/09/2011	569,00	2011	600,00	0,25	150,00
IU	0000101599	0007	01	RADIO PORTATIL EP450 FRS/GMRS	0700	1320107	06/09/2011	06/09/2011	569,00	2011	600,00	0,25	150,00
IU	0000101600	0001	01	RADIO PORTATIL EP450 FRS/GMRS	0700	1320107	06/09/2011	06/09/2011	569,00	2011	600,00	0,25	150,00
IU	0000101600	0002	01	RADIO PORTATIL EP450 FRS/GMRS	0700	1320107	06/09/2011	06/09/2011	569,00	2011	600,00	0,25	150,00
IU	0000101609	0001	01	MAQUINA LAVA ROUPA 10KG BR	0500	1320105	14/09/2011	14/09/2011	1179,00	2011	1.300,00	0,25	325,00
KD	0000101610	0001	01	SOFA 2-3LUG TEC BG C/BRACO	0500	1320105	14/09/2011	14/09/2011	779,00	2011	900,00	0,25	225,00
IU	0000101611	0001	01	INVERSOR FREQ 380VCA 0~300HZ 3	0300	1320103	14/09/2011	14/09/2011	1568,00	2011	1.700,00	0,25	425,00
IU	0000101611	0002	01	INVERSOR FREQ 380VCA 0~300HZ 3	0300	1320103	14/09/2011	14/09/2011	1568,00	2011	1.700,00	0,25	425,00
IU	0000101611	0003	01	INVERSOR FREQ 380VCA 0~300HZ 3	0300	1320103	14/09/2011	14/09/2011	1568,00	2011	1.700,00	0,25	425,00
IU	0000101618	0001	01	PONTE ROLAN DUP VIG 20TO S/CAB MANEGOTTI	0300	1320103	12/09/2011	12/09/2011	12000,00	2011	13.200,00	0,25	3.300,00
IU	0000101618	0002	01	PONTE ROLAN DUP VIG 20TO S/CAB MANEGOTTI	0300	1320103	12/09/2011	12/09/2011	12000,00	2011	13.200,00	0,25	3.300,00
CV	0000101628	0001	01	RACK FECHADO 20U 117MM 7 X 19" BG	0500	1320105	15/09/2011	15/09/2011	2077,00	2011	2.300,00	0,25	575,00
IU	0000101629	0001	01	VAPORIZADOR/UMIDIFICADOR 4,5L	0300	1320103	12/09/2011	12/09/2011	1404,00	2011	1.500,00	0,25	375,00
IU	0000101629	0002	01	VAPORIZADOR/UMIDIFICADOR 4,5L	0300	1320103	12/09/2011	12/09/2011	1404,00	2011	1.500,00	0,25	375,00
IU	0000101629	0003	01	VAPORIZADOR/UMIDIFICADOR 4,5L	0300	1320103	12/09/2011	12/09/2011	1404,00	2011	1.500,00	0,25	375,00
IU	0000101629	0004	01	VAPORIZADOR/UMIDIFICADOR 4,5L	0300	1320103	12/09/2011	12/09/2011	1404,00	2011	1.500,00	0,25	375,00
IU	0000101629	0005	01	VAPORIZADOR/UMIDIFICADOR 4,5L	0300	1320103	12/09/2011	12/09/2011	1404,00	2011	1.500,00	0,25	375,00
IU	0000101629	0006	01	VAPORIZADOR/UMIDIFICADOR 4,5L	0300	1320103	12/09/2011	12/09/2011	1404,00	2011	1.500,00	0,25	375,00
IU	0000101629	0007	01	VAPORIZADOR/UMIDIFICADOR 4,5L	0300	1320103	12/09/2011	12/09/2011	1404,00	2011	1.500,00	0,25	375,00
IU	0000101629	0008	01	VAPORIZADOR/UMIDIFICADOR 4,5L	0300	1320103	12/09/2011	12/09/2011	1404,00	2011	1.500,00	0,25	375,00
IU	0000101644	0001	01	LAVADORA FR 1080L/H 2400BAR 22	0300	1320103	20/09/2011	20/09/2011	937,44	2011	1.000,00	0,25	250,00
IU	0000101645	0001	01	ESCADA FBV CON 8M	0300	1320103	20/09/2011	20/09/2011	782,66	2011	900,00	0,25	225,00
CV	0000101650	0001	01	ARMARIO VITR AC BR 1P 1,00X0,5	0500	1320105	21/09/2011	21/09/2011	440,00	2011	500,00	0,25	125,00
IU	0000101655	0001	01	MOTO VIBR CON 3F 220~440V 1,5C	0300	1320103	21/09/2011	21/09/2011	4350,00	2011	4.800,00	0,25	1.200,00
IU	0000101655	0002	01	MOTO VIBR CON 3F 220~440V 1,5C	0300	1320103	21/09/2011	21/09/2011	4350,00	2011	4.800,00	0,25	1.200,00
IU	0000101655	0003	01	MOTO VIBR CON 3F 220~440V 1,5C	0300	1320103	21/09/2011	21/09/2011	4350,00	2011	4.800,00	0,25	1.200,00
IU	0000101655	0004	01	MOTO VIBR CON 3F 220~440V 1,5C	0300	1320103	21/09/2011	21/09/2011	4350,00	2011	4.800,00	0,25	1.200,00
IU	0000101655	0005	01	MOTO VIBR CON 3F 220~440V 1,5C	0300	1320103	21/09/2011	21/09/2011	4350,00	2011	4.800,00	0,25	1.200,00
IU	0000101655	0006	01	MOTO VIBR CON 3F 220~440V 1,5C	0300	1320103	21/09/2011	21/09/2011	4350,00	2011	4.800,00	0,25	1.200,00
IU	0000101655	0007	01	MOTO VIBR CON 3F 220~440V 1,5C	0300	1320103	21/09/2011	21/09/2011	4350,00	2011	4.800,00	0,25	1.200,00
IU	0000101655	0008	01	MOTO VIBR CON 3F 220~440V 1,5C	0300	1320103	21/09/2011	21/09/2011	4350,00	2011	4.800,00	0,25	1.200,00
IU	0000101655	0009	01	MOTO VIBR CON 3F 220~440V 1,5C	0300	1320103	21/09/2011	21/09/2011	4350,00	2011	4.800,00	0,25	1.200,00
IU	0000101655	000A	01	MOTO VIBR CON 3F 220~440V 1,5C	0300	1320103	21/09/2011	21/09/2011	4350,00	2011	4.800,00	0,25	1.200,00
IU	0000101655	0011	01	MOTO VIBR CON 3F 220-440V 1,5 CV	0300	1320103	21/09/2011	21/09/2011	4350,00	2011	4.800,00	0,25	1.200,00
IU	0000101656	0001	01	INVERSOR FREQ 500 / 600V 60HZ	0300	1320103	21/09/2011	21/09/2011	3335,00	2011	3.700,00	0,25	925,00
IU	0000101656	0002	01	INVERSOR FREQ 500 / 600V 60HZ	0300	1320103	21/09/2011	21/09/2011	3335,00	2011	3.700,00	0,25	925,00
IU	0000101656	0003	01	INVERSOR FREQ 500 / 600V 60HZ	0300	1320103	21/09/2011	21/09/2011	3335,00	2011	3.700,00	0,25	925,00
IU	0000101657	0001	01	BOMBA 1.1/2" 3M³/H 13MCA	0300	1320103	21/09/2011	21/09/2011	2320,00	2011	2.600,00	0,25	650,00
IU	0000101658	0001	01	MESA CE ACO RETAN 1000MM 63X73	0500	1320105	23/09/2011	23/09/2011	1700,00	2011	1.900,00	0,25	475,00
IU	0000101665	0002	01	SOFA 2-3LUG TEC BG C/BRACO	0500	1320105	26/09/2011	26/09/2011	729,00	2011	800,00	0,25	200,00
KD	0000101665	0001	01	SOFA 2-3LUG TEC BG C/BRACO	0500	1320105	26/09/2011	26/09/2011	729,00	2011	800,00	0,25	200,00
IU	0000101670	0001	01	PAQUIMETRO UNIVERSAL AI 500MM	0300	1320103	26/09/2011	26/09/2011	3094,70	2011	3.400,00	0,25	850,00
IU	0000101671	0001	01	TV CONV 21" 600 X 531 X 546MM	0500	1320105	26/09/2011	26/09/2011	399,00	2011	400,00	0,25	100,00
IU	0000101671	0002	01	TV CONV 21" 600 X 531 X 546MM	0500	1320105	26/09/2011	26/09/2011	399,00	2011	400,00	0,25	100,00
K5	0000101673	0002	01	REFRIGERADOR COMUM BR 280L 127	0500	1320105	26/09/2011	26/09/2011	1159,00	2011	1.300,00	0,25	325,00
IU	0000101674	0001	01	LAVADORA FR 360L/H 1750PSI 230	0500	1320105	26/09/2011	26/09/2011	1169,00	2011	1.300,00	0,25	325,00
IU	0000101674	0002	01	LAVADORA FR 360L/H 1750PSI 230	0500	1320105	26/09/2011	26/09/2011	1169,00	2011	1.300,00	0,25	325,00
20	0000101685	0001	01	ESTUFA ELETRODO 50KG 200°C 300W 220V	0300	1320103	27/09/2011	27/09/2011	1290,00	2011	1.400,00	0,25	350,00
IU	0000101688	0001	01	LAVADORA FR 1080L/H 2400BAR 22	0300	1320103	28/09/2011	28/09/2011	937,44	2011	1.000,00	0,25	250,00
20	0000101698	0001	01	TARRAXA MAN ROSCUN PVC 1" NPT	0300	1320103	28/09/2011	28/09/2011	1016,50	2011	1.100,00	0,25	275,00
20	0000101698	0002	01	TARRAXA MAN ROSCUN PVC 1" NPT	0300	1320103	28/09/2011	28/09/2011	1016,50	2011	1.100,00	0,25	275,00
IU	0000101700	0001	01	TV CONV 21" 600 X 531 X 546MM	0500	1320105	30/09/2011	30/09/2011	380,00	2011	400,00	0,25	100,00
IU	0000101700	0002	01	TV CONV 21" 600 X 531 X 546MM	0500	1320105	30/09/2011	30/09/2011	380,00	2011	400,00	0,25	100,00
IU	0000101701	0001	01	LAVADORA FR 1080L/H 2400BAR 22	0300	1320103	30/09/2011	30/09/2011	937,44	2011	1.000,00	0,25	250,00
IU	0000101703	0001	01	CORTADOR GRAMA 2HP 220V LAM 50	0300	1320103	27/09/2011	27/09/2011	884,52	2011	1.000,00	0,25	250,00
IU	0000101705	0001	01	FORMA CONCRETO CILIND 3X1,01M 0,85CM NBR	0300	1320103	30/09/2011	30/09/2011	2000,00	2011	2.200,00	0,25	550,00
IU	0000101705	0002	01	FORMA CONCRETO CILIND 3X1,01M 0,85CM NBR	0300	1320103	30/09/2011	30/09/2011	2000,00	2011	2.200,00	0,25	550,00
CV	0000101824	0001	01	TV CONV 29" 600 X 531 X 546MM	0500	1320105	07/10/2011	07/10/2011	700,00	2011	800,00	0,25	200,00
CV	0000101825	0001	01	MAQUINA LAVA ROUPA 7KG BR 127V	0500	1320105	07/10/2011	07/10/2011	925,00	2011	1.000,00	0,25	250,00
CV	0000101827	0001	01	RACK TV AGL MOG 1 GAVETAUN 2P	0500	1320105	07/10/2011	07/10/2011	330,00	2011	400,00	0,25	100,00
CV	0000101829	0001	01	ARMARIO COZ 180X105X45CM	0500	1320105	07/10/2011	07/10/2011	350,00	2011	400,00	0,25	100,00
IU	0000101838	0001	01	PRISMA ESTAC TOTAL MINI VM	0300	1320103	03/10/2011	03/10/2011	540,00	2011	600,00	0,25	150,00
IU	0000101840	0001	01	MESA REFEIT MAD BR 800X2400MM	0500	1320105	07/10/2011	07/10/2011	700,00	2011	800,00	0,25	200,00
IU	0000101840	0002	01	MESA REFEIT MAD BR 800X2400MM	0500	1320105	07/10/2011	07/10/2011	700,00	2011	800,00	0,25	200,00
IU	0000101840	0003	01	MESA REFEIT MAD BR 800X2400MM	0500	1320105	07/10/2011	07/10/2011	700,00	2011	800,00	0,25	200,00
IU	0000101840	0004	01	MESA REFEIT MAD BR 800X2400MM	0500	1320105	07/10/2011	07/10/2011	700,00	2011	800,00	0,25	200,00
IU	0000101840	0005	01	MESA REFEIT MAD BR 800X2400MM	0500	1320105	07/10/2011	07/10/2011	700,00	2011	800,00	0,25	200,00

Este documento é cópia do original, assinado digitalmente por CAROLINA MACHADO LETIZIO VIEIRA e Tribunal de Justiça do Estado de São Paulo, protocolado em 29/07/2022 às 00:58, sob o número WMJ22412974330.
Para conferir o original, acesse o site https://esaj.tjsp.jus.br/pastadigital/pg/abrirConferenciaDocumento.do, informe o processo 1111746-12.2021.8.26.0100 e código D7FB379.

CONSTRUTORA COESA
RELATORIO DE INVENTARIO
Dt.Ref: 31/10/2021

Filia	Cod Base Be	Codigo Ite	Tipo Ativ	Descr. Sint.	Grup	Conta	Dt.Aquisica	Dt In Depre	Val Orig M1	ANO REFERÊNCIA	VALOR DE REPOSIÇÃO	FATOR DEPRECIAÇÃO	VALOR DE MERCADO
IU	0000101840	0006	01	MESA REFEIT MAD BR 800X2400MM	0500	1320105	07/10/2011	07/10/2011	700,00	2011	800,00	0,25	200,00
IU	0000101840	0007	01	MESA REFEIT MAD BR 800X2400MM	0500	1320105	07/10/2011	07/10/2011	700,00	2011	800,00	0,25	200,00
IU	0000101840	0008	01	MESA REFEIT MAD BR 800X2400MM	0500	1320105	07/10/2011	07/10/2011	700,00	2011	800,00	0,25	200,00
IU	0000101840	0009	01	MESA REFEIT MAD BR 800X2400MM	0500	1320105	07/10/2011	07/10/2011	700,00	2011	800,00	0,25	200,00
IU	0000101840	000A	01	MESA REFEIT MAD BR 800X2400MM	0500	1320105	07/10/2011	07/10/2011	700,00	2011	800,00	0,25	200,00
IU	0000101840	000B	01	MESA REFEIT MAD BR 800X2400MM	0500	1320105	07/10/2011	07/10/2011	700,00	2011	800,00	0,25	200,00
IU	0000101840	000C	01	MESA REFEIT MAD BR 800X2400MM	0500	1320105	07/10/2011	07/10/2011	700,00	2011	800,00	0,25	200,00
IU	0000101840	000D	01	MESA REFEIT MAD BR 800X2400MM	0500	1320105	07/10/2011	07/10/2011	700,00	2011	800,00	0,25	200,00
IU	0000101840	000E	01	MESA REFEIT MAD BR 800X2400MM	0500	1320105	07/10/2011	07/10/2011	700,00	2011	800,00	0,25	200,00
IU	0000101840	000F	01	MESA REFEIT MAD BR 800X2400MM	0500	1320105	07/10/2011	07/10/2011	700,00	2011	800,00	0,25	200,00
IU	0000101840	000G	01	MESA REFEIT MAD BR 800X2400MM	0500	1320105	07/10/2011	07/10/2011	700,00	2011	800,00	0,25	200,00
IU	0000101840	000H	01	MESA REFEIT MAD BR 800X2400MM	0500	1320105	07/10/2011	07/10/2011	700,00	2011	800,00	0,25	200,00
IU	0000101840	000I	01	MESA REFEIT MAD BR 800X2400MM	0500	1320105	07/10/2011	07/10/2011	700,00	2011	800,00	0,25	200,00
IU	0000101840	000J	01	MESA REFEIT MAD BR 800X2400MM	0500	1320105	07/10/2011	07/10/2011	700,00	2011	800,00	0,25	200,00
IU	0000101840	000K	01	MESA REFEIT MAD BR 800X2400MM	0500	1320105	07/10/2011	07/10/2011	700,00	2011	800,00	0,25	200,00
IU	0000101840	000L	01	MESA REFEIT MAD BR 800X2400MM	0500	1320105	07/10/2011	07/10/2011	700,00	2011	800,00	0,25	200,00
IU	0000101840	000M	01	MESA REFEIT MAD BR 800X2400MM	0500	1320105	07/10/2011	07/10/2011	700,00	2011	800,00	0,25	200,00
IU	0000101840	000N	01	MESA REFEIT MAD BR 800X2400MM	0500	1320105	07/10/2011	07/10/2011	700,00	2011	800,00	0,25	200,00
IU	0000101840	000O	01	MESA REFEIT MAD BR 800X2400MM	0500	1320105	07/10/2011	07/10/2011	700,00	2011	800,00	0,25	200,00
IU	0000101850	0001	01	MESA REFEIT MAD BR 800X2400MM	0500	1320105	07/10/2011	07/10/2011	700,00	2011	800,00	0,25	200,00
IU	0000101850	0002	01	MESA REFEIT MAD BR 800X2400MM	0500	1320105	07/10/2011	07/10/2011	700,00	2011	800,00	0,25	200,00
IU	0000101850	0003	01	MESA REFEIT MAD BR 800X2400MM	0500	1320105	07/10/2011	07/10/2011	700,00	2011	800,00	0,25	200,00
IU	0000101850	0004	01	MESA REFEIT MAD BR 800X2400MM	0500	1320105	07/10/2011	07/10/2011	700,00	2011	800,00	0,25	200,00
IU	0000101850	0005	01	MESA REFEIT MAD BR 800X2400MM	0500	1320105	07/10/2011	07/10/2011	700,00	2011	800,00	0,25	200,00
IU	0000101850	0006	01	MESA REFEIT MAD BR 800X2400MM	0500	1320105	07/10/2011	07/10/2011	700,00	2011	800,00	0,25	200,00
IU	0000101861	0002	01	MOLDE DEGRAU F-12 P/ARQUIBANCADA	0300	1320103	10/10/2011	10/10/2011	30213,74	2011	33.200,00	0,25	8.300,00
IU	0000101862	0001	01	OPINIOMETRO DIGITAL 4 QUESTOES S/IMPRESS	0700	1320107	01/10/2011	01/10/2011	880,00	2011	1.000,00	0,25	250,00
IU	0000101865	0001	01	MOTO VIBR CON 3F 220~440V 1,5C	0300	1320103	01/10/2011	01/10/2011	4350,00	2011	4.800,00	0,25	1.200,00
IU	0000101874	0001	01	MESA SINUCA LUXO VD 2,80X1,50X	0500	1320105	21/10/2011	21/10/2011	1338,00	2011	1.500,00	0,25	375,00
IU	0000101874	0002	01	MESA SINUCA LUXO VD 2,80X1,50X	0500	1320105	21/10/2011	21/10/2011	1338,00	2011	1.500,00	0,25	375,00
IU	0000101875	0001	01	MESA PEBOLIM JUVENIL MAD 1,40X	0500	1320105	21/10/2011	21/10/2011	864,00	2011	1.000,00	0,25	250,00
IU	0000101875	0002	01	MESA PEBOLIM JUVENIL MAD 1,40X	0500	1320105	21/10/2011	21/10/2011	864,00	2011	1.000,00	0,25	250,00
IU	0000101884	0003	01	CONDICIONADOR AR SPLIT 12000BT	0500	1320105	22/10/2011	22/10/2011	600,00	2011	700,00	0,25	175,00
IU	0000101886	0001	01	CONDICIONADOR AR SPLIT 18000BT	0500	1320105	22/10/2011	22/10/2011	380,00	2011	400,00	0,25	100,00
IU	0000101887	0001	01	CONDICIONADOR AR SPLIT 12000BT	0500	1320105	22/10/2011	22/10/2011	670,00	2011	700,00	0,25	175,00
IU	0000101889	0001	01	CONDICIONADOR AR SPLIT 12000BT	0500	1320105	03/10/2011	03/10/2011	670,00	2011	700,00	0,25	175,00
20	0000101890	0001	01	NIVEL PEDREIRO FOFO 3BOL 30CM	0300	1320103	24/10/2011	24/10/2011	635,80	2011	700,00	0,25	175,00
IU	0000101893	0001	01	FOGAO DOM GAS PISO 6 BOCAS 127/230V	0500	1320105	26/10/2011	26/10/2011	460,00	2011	500,00	0,25	125,00
IU	0000101893	0002	01	FOGAO DOM GAS PISO 6 BOCAS 127/230V	0500	1320105	26/10/2011	26/10/2011	460,00	2011	500,00	0,25	125,00
20	0000101907	0001	01	NIVEL TOPOGRAFICO DIR 20X 36MM +/-0,1MM	0300	1320103	28/10/2011	28/10/2011	3595,00	2011	4.000,00	0,25	1.000,00
IU	0000101911	0001	01	ESMERIL 7" 8500RPM 2600W 220V	0300	1320103	28/10/2011	28/10/2011	419,02	2011	500,00	0,25	125,00
IU	0000101913	0001	01	TOMBADORA ARQUIBANCADA 2CV 180	0300	1320103	31/10/2011	31/10/2011	66000,00	2011	72.600,00	0,25	18.150,00
IU	0000101946	0001	01	BEBEDOURO PRES CHAO 4TORN 1500X900X660MM	0500	1320105	07/11/2011	07/11/2011	2630,00	2011	2.900,00	0,25	725,00
IU	0000101946	0002	01	BEBEDOURO PRES CHAO 4TORN 1500X900X660MM	0500	1320105	07/11/2011	07/11/2011	2630,00	2011	2.900,00	0,25	725,00
IU	0000101946	0003	01	BEBEDOURO PRES CHAO 4TORN 1500X900X660MM	0500	1320105	07/11/2011	07/11/2011	2630,00	2011	2.900,00	0,25	725,00
IU	0000101946	0004	01	BEBEDOURO PRES CHAO 4TORN 1500X900X660MM	0500	1320105	07/11/2011	07/11/2011	2630,00	2011	2.900,00	0,25	725,00
IU	0000101948	0001	01	SOFA 2-3LUG TEC MR C/BRACO	0500	1320105	08/11/2011	08/11/2011	430,00	2011	500,00	0,25	125,00
IU	0000101949	0001	01	FREEZER HORIZ 320L BR 127/230V	0500	1320105	08/11/2011	08/11/2011	745,00	2011	800,00	0,25	200,00
IU	0000101949	0002	01	FREEZER HORIZ 320L BR 127/230V	0500	1320105	08/11/2011	08/11/2011	745,00	2011	800,00	0,25	200,00
IU	0000101949	0003	01	FREEZER HORIZ 320L BR 127/230V	0500	1320105	08/11/2011	08/11/2011	745,00	2011	800,00	0,25	200,00
IU	0000101949	0004	01	FREEZER HORIZ 320L BR 127/230V	0500	1320105	08/11/2011	08/11/2011	745,00	2011	800,00	0,25	200,00
IU	0000101949	0005	01	FREEZER HORIZ 320L BR 127/230V	0500	1320105	08/11/2011	08/11/2011	745,00	2011	800,00	0,25	200,00
IU	0000101949	0006	01	FREEZER HORIZ 320L BR 127/230V	0500	1320105	08/11/2011	08/11/2011	745,00	2011	800,00	0,25	200,00
IU	0000101950	0001	01	FOGAO DOM GAS PISO 6 BOCAS 127/230V	0500	1320105	08/11/2011	08/11/2011	445,00	2011	500,00	0,25	125,00
IU	0000101950	0002	01	FOGAO DOM GAS PISO 6 BOCAS 127/230V	0500	1320105	08/11/2011	08/11/2011	445,00	2011	500,00	0,25	125,00
IU	0000101955	0001	01	GARRA CU 300A 10000MOHM-500VCC	0300	1320103	09/11/2011	09/11/2011	11200,00	2011	12.300,00	0,25	3.075,00
KY	0000101960	0002	01	CONDICIONADOR DE AR 12000BTUS	0500	1320105	30/10/2015	30/10/2015	1060,00	2015	1.100,00	0,50	550,00
KY	0000101960	0003	01	CONDICIONADOR DE AR 12000BTUS	0500	1320105	30/10/2015	30/10/2015	1060,00	2015	1.100,00	0,50	550,00
KY	0000101960	0004	01	CONDICIONADOR DE AR 12000BTUS	0500	1320105	30/10/2015	30/10/2015	1060,00	2015	1.100,00	0,50	550,00
KY	0000101960	0005	01	CONDICIONADOR DE AR JANELA 12000 BTUS	0500	1320105	30/10/2015	30/10/2015	1060,00	2015	1.100,00	0,50	550,00
KY	0000101960	0006	01	CONDICIONADOR DE AR JANELA 12000 BTUS	0500	1320105	30/10/2015	30/10/2015	1060,00	2015	1.100,00	0,50	550,00
KY	0000101960	0007	01	CONDICIONADOR DE AR JANELA 12000 BTUS	0500	1320105	30/10/2015	30/10/2015	1060,00	2015	1.100,00	0,50	550,00
KY	0000101960	0008	01	CONDICIONADOR DE AR JANELA 12000 BTUS	0500	1320105	30/10/2015	30/10/2015	1060,00	2015	1.100,00	0,50	550,00
KY	0000101960	0009	01	CONDICIONADOR DE AR JANELA 12000 BTUS	0500	1320105	30/10/2015	30/10/2015	1060,00	2015	1.100,00	0,50	550,00
KY	0000101960	0010	01	CONDICIONADOR DE AR JANELA 12000 BTUS	0500	1320105	30/10/2015	30/10/2015	1060,00	2015	1.100,00	0,50	550,00
KY	0000101960	0011	01	CONDICIONADOR DE AR JANELA 12000 BTUS	0500	1320105	30/10/2015	30/10/2015	1060,00	2015	1.100,00	0,50	550,00
KY	0000101960	0012	01	CONDICIONADOR DE AR JANELA 12000 BTUS	0500	1320105	30/10/2015	30/10/2015	1060,00	2015	1.100,00	0,50	550,00
KY	0000101960	0013	01	CONDICIONADOR DE AR JANELA 12000 BTUS	0500	1320105	30/10/2015	30/10/2015	1060,00	2015	1.100,00	0,50	550,00

Este documento é cópia do original, assinado digitalmente por CAROLINA MACHADO LETICIO VIEIRA e Tribunal de Justiça do Estado de São Paulo, protocolado em 29/07/2022 às 00:58, sob o número WMJ22412974330 .
Para conferir o original, acesse o site https://esaj.tjsp.jus.br/pastadigital/pg/abrirConferenciaDocumento.do, informe o processo 1111746-12.2021.8.26.0100 e código D7FB379.

CONSTRUTORA COESA
RELATORIO DE INVENTARIO
Dt.Ref: 31/10/2021

Filia	Cod Base Be	Codigo Ite	Tipo Ativ	Descr. Sint.	Grup	Conta	Dt.Aquisica	Dt In Depre	Val Orig M1	ANO REFERÊNCIA	VALOR DE REPOSIÇÃO	FATOR DEPRECIAÇÃO	VALOR DE MERCADO
KY	0000101960	0014	01	CONDICIONADOR DE AR JANELA 12000 BTUS	0500	1320105	30/10/2015	30/10/2015	1060,00	2015	1.100,00	0,50	550,00
KY	0000101960	0015	01	CONDICIONADOR DE AR JANELA 12000 BTUS	0500	1320105	30/10/2015	30/10/2015	1060,00	2015	1.100,00	0,50	550,00
KY	0000101960	0016	01	CONDICIONADOR DE AR JANELA 12000 BTUS	0500	1320105	30/10/2015	30/10/2015	1060,00	2015	1.100,00	0,50	550,00
KY	0000101960	0017	01	CONDICIONADOR DE AR JANELA 12000 BTUS	0500	1320105	30/10/2015	30/10/2015	1060,00	2015	1.100,00	0,50	550,00
KY	0000101960	0018	01	CONDICIONADOR DE AR JANELA 12000 BTUS	0500	1320105	30/10/2015	30/10/2015	1060,00	2015	1.100,00	0,50	550,00
KY	0000101960	0019	01	CONDICIONADOR DE AR JANELA 12000 BTUS	0500	1320105	30/10/2015	30/10/2015	1060,00	2015	1.100,00	0,50	550,00
KY	0000101960	0020	01	CONDICIONADOR DE AR JANELA 12000 BTUS	0500	1320105	30/10/2015	30/10/2015	1060,00	2015	1.100,00	0,50	550,00
IU	0000101962	0001	01	MAQUINA LAVA ROUPA 7KG BR 127V	0500	1320105	11/11/2011	11/11/2011	789,00	2011	900,00	0,25	225,00
20	0000101964	0001	01	MEDIDOR DISTANCIA LAS 6DIG 70M	0300	1320103	11/11/2011	11/11/2011	390,00	2011	400,00	0,25	100,00
IV	0000101967	0001	01	LAVADORA FR 1000L/H 2610BAR 22	0500	1320105	10/11/2011	10/11/2011	649,96	2011	700,00	0,25	175,00
IV	0000101967	0002	01	LAVADORA FR 1000L/H 2610BAR 22	0500	1320105	10/11/2011	10/11/2011	649,96	2011	700,00	0,25	175,00
20	0000101973	0001	01	BASTAO MANOBRA 800KV TELESCOPICO 9140MM	0300	1320103	16/11/2011	16/11/2011	2350,00	2011	2.600,00	0,25	650,00
20	0000101974	0001	01	DETECTOR TENSAO S/CONT 80V A 275KVV CHAV	0300	1320103	16/11/2011	16/11/2011	595,00	2011	700,00	0,25	175,00
20	0000101975	0001	01	CONJ ATERRAMENTO R/T ATR-04631-1 34,5KV	0300	1320103	16/11/2011	16/11/2011	1805,00	2011	2.000,00	0,25	500,00
IU	0000101977	0001	01	IMPRESSORA NORM LASER 128MB 12	0400	1320104	17/11/2011	17/11/2011	355,00	2011	400,00	0,01	4,00
IU	0000101978	0001	01	IMPRESSORA NORM LASER 128MB 12	0400	1320104	17/11/2011	17/11/2011	355,00	2011	400,00	0,01	4,00
IV	0000101979	0001	01	CONDICIONADOR AR SPLIT 12000BT	0500	1320105	16/11/2011	16/11/2011	1150,00	2011	1.300,00	0,25	325,00
IV	0000101979	0002	01	CONDICIONADOR AR SPLIT 12000BT	0500	1320105	16/11/2011	16/11/2011	1150,00	2011	1.300,00	0,25	325,00
IU	0000101988	0001	01	REFRIGERADOR COMUM BR 300L 127	0500	1320105	21/11/2011	21/11/2011	1052,00	2011	1.200,00	0,25	300,00
IU	0000101989	0001	01	SOFA 2-3LUG TEC BG C/BRACO	0500	1320105	21/11/2011	21/11/2011	430,00	2011	500,00	0,25	125,00
IU	0000101992	0001	01	CAMA BOX CONJ CAS MAD NT 1,40X	0500	1320105	21/11/2011	21/11/2011	499,00	2011	500,00	0,25	125,00
KY	0000101997	0001	01	CONDICIONADOR AR JANELA 21000BTU	0500	1320105	30/10/2015	30/10/2015	1689,00	2015	1.800,00	0,50	900,00
KY	0000102022	000C	01	CONDICIONADOR AR JANELA 17500BTU	0500	1320105	30/10/2015	30/10/2015	1420,00	2015	1.500,00	0,50	750,00
KY	0000102022	000D	01	CONDICIONADOR DE AR JANELA 19000 BTUS	0500	1320105	30/10/2015	30/10/2015	1420,00	2015	1.500,00	0,50	750,00
KY	0000102022	000E	01	CONDICIONADOR DE AR JANELA 19000 BTUS	0500	1320105	30/10/2015	30/10/2015	1420,00	2015	1.500,00	0,50	750,00
KY	0000102022	000F	01	CONDICIONADOR DE AR JANELA 19000 BTUS	0500	1320105	30/10/2015	30/10/2015	1420,00	2015	1.500,00	0,50	750,00
KY	0000102022	000N	01	CONDICIONADOR DE AR JANELA 18000 BTUS	0500	1320105	30/10/2015	30/10/2015	1420,00	2015	1.500,00	0,50	750,00
KY	0000102044	0003	01	CONDICIONADOR DE AR JANELA 7500BTUS	0500	1320105	30/10/2015	30/10/2015	599,00	2015	600,00	0,50	300,00
KY	0000102044	0004	01	CONDICIONADOR AR JANELA 7500BT	0500	1320105	30/10/2015	30/10/2015	599,00	2015	600,00	0,50	300,00
KY	0000102044	0005	01	CONDICIONADOR AR JANELA 7500BT	0500	1320105	30/10/2015	30/10/2015	599,00	2015	600,00	0,50	300,00
KY	0000102044	0006	01	CONDICIONADOR AR JANELA 7500BT	0500	1320105	30/10/2015	30/10/2015	599,00	2015	600,00	0,50	300,00
KY	0000102044	0007	01	CONDICIONADOR AR JANELA 7500BT	0500	1320105	30/10/2015	30/10/2015	599,00	2015	600,00	0,50	300,00
KY	0000102044	0008	01	CONDICIONADOR AR JANELA 7500BT	0500	1320105	30/10/2015	30/10/2015	559,00	2015	600,00	0,50	300,00
KY	0000102071	0001	01	CONDICIONADOR AR JANELA 10000BTU	0500	1320105	30/10/2015	30/10/2015	907,00	2015	1.000,00	0,50	500,00
KY	0000102071	0002	01	CONDICIONADOR DE AR JANELA 10000 BTUS	0500	1320105	30/10/2015	30/10/2015	907,00	2015	1.000,00	0,50	500,00
KY	0000102077	0001	01	CONDICIONADOR AR JANELA 10000BTU	0500	1320105	30/10/2015	30/10/2015	907,00	2015	1.000,00	0,50	500,00
IU	0000102104	0001	01	PLATAFORMA ANDAIME A1020 250 X	0300	1320103	23/11/2011	23/11/2011	6083,00	2011	6.700,00	0,25	1.675,00
IU	0000102104	0002	01	PLATAFORMA ANDAIME A1020 250 X	0300	1320103	23/11/2011	23/11/2011	6083,00	2011	6.700,00	0,25	1.675,00
IU	0000102104	0003	01	PLATAFORMA ANDAIME A1020 250 X	0300	1320103	23/11/2011	23/11/2011	6083,00	2011	6.700,00	0,25	1.675,00
IU	0000102104	0004	01	PLATAFORMA ANDAIME A1020 250 X	0300	1320103	23/11/2011	23/11/2011	6083,00	2011	6.700,00	0,25	1.675,00
IV	0000102108	0001	01	CONDICIONADOR AR SPLIT 9000BTU	0500	1320105	24/11/2011	24/11/2011	958,00	2011	1.100,00	0,25	275,00
IU	0000102110	0001	01	PLATAFORMA ANDAIME A1020 250 X	0300	1320103	24/11/2011	24/11/2011	6083,00	2011	6.700,00	0,25	1.675,00
IU	0000102110	0002	01	PLATAFORMA ANDAIME A1020 250 X	0300	1320103	24/11/2011	24/11/2011	6083,00	2011	6.700,00	0,25	1.675,00
IU	0000102111	0001	01	MESA CENTRO MADEIRA QUADRADA 4	0500	1320105	25/11/2011	25/11/2011	436,00	2011	500,00	0,25	125,00
IU	0000102112	0001	01	SOFA 2-3LUG TEC BG C/BRACO	0500	1320105	25/11/2011	25/11/2011	430,00	2011	500,00	0,25	125,00
IU	0000102112	0002	01	SOFA 2-3LUG TEC BG C/BRACO	0500	1320105	25/11/2011	25/11/2011	430,00	2011	500,00	0,25	125,00
IU	0000102113	0001	01	CAMA BOX CONJ CAS MAD NT 1,40X	0500	1320105	25/11/2011	25/11/2011	499,00	2011	500,00	0,25	125,00
IU	0000102114	0001	01	REFRIGERADOR COMUM BR 254L 220	0500	1320105	25/11/2011	25/11/2011	745,00	2011	800,00	0,25	200,00
IU	0000102114	0002	01	REFRIGERADOR COMUM BR 254L 220	0500	1320105	25/11/2011	25/11/2011	745,00	2011	800,00	0,25	200,00
KD	0000102115	0002	01	TV CONV 29" 600 X 531 X 546MM	0500	1320105	25/11/2011	25/11/2011	455,00	2011	500,00	0,25	125,00
IU	0000102116	0001	01	FOGAO DOM GAS PISO 6 BOCAS 127	0500	1320105	25/11/2011	25/11/2011	445,00	2011	500,00	0,25	125,00
IU	0000102116	0002	01	FOGAO DOM GAS PISO 6 BOCAS 127	0500	1320105	25/11/2011	25/11/2011	445,00	2011	500,00	0,25	125,00
KD	0000102118	0001	01	TV CONV 29" 600 X 531 X 546MM	0500	1320105	25/11/2011	25/11/2011	470,00	2011	500,00	0,25	125,00
IU	0000102121	0002	01	TV CONV 29" 600 X 531 X 546MM	0500	1320105	26/11/2011	26/11/2011	470,00	2011	500,00	0,25	125,00
KD	0000102121	0001	01	TV CONV 29" 600 X 531 X 546MM	0500	1320105	26/11/2011	26/11/2011	470,00	2011	500,00	0,25	125,00
IU	0000102133	0001	01	GANCHO OLHAL 3TO C/TRAVA SEG	0300	1320103	28/11/2011	28/11/2011	500,00	2011	600,00	0,25	150,00
IU	0000102133	0002	01	GANCHO OLHAL 3TO C/TRAVA SEG	0300	1320103	28/11/2011	28/11/2011	500,00	2011	600,00	0,25	150,00
IU	0000102133	0003	01	GANCHO OLHAL 3TO C/TRAVA SEG	0300	1320103	28/11/2011	28/11/2011	500,00	2011	600,00	0,25	150,00
IU	0000102133	0004	01	GANCHO OLHAL 3TO C/TRAVA SEG	0300	1320103	28/11/2011	28/11/2011	500,00	2011	600,00	0,25	150,00
IU	0000102133	0005	01	GANCHO OLHAL 3TO C/TRAVA SEG	0300	1320103	28/11/2011	28/11/2011	500,00	2011	600,00	0,25	150,00
IU	0000102133	0006	01	GANCHO OLHAL 3TO C/TRAVA SEG	0300	1320103	28/11/2011	28/11/2011	500,00	2011	600,00	0,25	150,00
IV	0000102134	0001	01	APARELHO CEL BLACKBERRY CURVE	0500	1320105	28/11/2011	28/11/2011	399,00	2011	400,00	0,25	100,00
IU	0000102135	0001	01	TELEFONE KX-T7730 25N 110~220V	0700	1320107	28/11/2011	28/11/2011	515,00	2011	600,00	0,25	150,00
IU	0000102136	0001	01	BEBEDOURO PRES CHAO 2 TORNEIRA	0500	1320105	29/11/2011	29/11/2011	2100,00	2011	2.300,00	0,25	575,00
IU	0000102136	0002	01	BEBEDOURO PRES CHAO 2 TORNEIRA	0500	1320105	29/11/2011	29/11/2011	2100,00	2011	2.300,00	0,25	575,00
IU	0000102136	0003	01	BEBEDOURO PRES CHAO 2 TORNEIRA	0500	1320105	29/11/2011	29/11/2011	2100,00	2011	2.300,00	0,25	575,00
IU	0000102136	0004	01	BEBEDOURO PRES CHAO 2 TORNEIRA	0500	1320105	29/11/2011	29/11/2011	2100,00	2011	2.300,00	0,25	575,00
IU	0000102136	0005	01	BEBEDOURO PRES CHAO 2 TORNEIRA	0500	1320105	29/11/2011	29/11/2011	2100,00	2011	2.300,00	0,25	575,00

Este documento é cópia do original, assinado digitalmente por CAROLINA MACHADO LETIZIO VIEIRA e Tribunal de Justiça do Estado de São Paulo, protocolado em 29/07/2022 às 00:58, sob o número WMMJ22412974330.
Para conferir o original, acesse o site https://esaj.tjsp.jus.br/pastadigital/pg/abrirConferenciaDocumento.do, informe o processo 1111746-12.2021.8.26.0100 e código D7FB379.

CONSTRUTORA COESA
RELATORIO DE INVENTARIO
Dt.Ref: 31/10/2021

Filia	Cod Base Be	Codigo Ite	Tipo Ativ	Descr. Sint.	Grup	Conta	Dt.Aquisica	Dt In Depre	Val Orig M1	ANO REFERÊNCIA	**VALOR DE REPOSIÇÃO**	**FATOR DEPRECIAÇÃO**	**VALOR DE MERCADO**
IU	0000102136	0006	01	BEBEDOURO PRES CHAO 2 TORNEIRA	0500	1320105	29/11/2011	29/11/2011	2100,00	2011	**2.300,00**	**0,25**	**575,00**
IU	0000102137	0001	01	BANCADA SERRA CIR ACO 5CV	0300	1320103	29/11/2011	29/11/2011	1800,00	2011	**2.000,00**	**0,25**	**500,00**
IU	0000102137	0002	01	BANCADA SERRA CIR ACO 5CV	0300	1320103	29/11/2011	29/11/2011	1800,00	2011	**2.000,00**	**0,25**	**500,00**
IU	0000102139	0001	01	CONDICIONADOR AR JANELA 7000BT	0500	1320105	30/11/2011	30/11/2011	799,00	2011	**900,00**	**0,25**	**225,00**
IU	0000102139	0002	01	CONDICIONADOR AR JANELA 7000BT	0500	1320105	30/11/2011	30/11/2011	799,00	2011	**900,00**	**0,25**	**225,00**
IU	0000102139	0003	01	CONDICIONADOR AR JANELA 7000BT	0500	1320105	30/11/2011	30/11/2011	799,00	2011	**900,00**	**0,25**	**225,00**
IU	0000102139	0004	01	CONDICIONADOR AR JANELA 7000BT	0500	1320105	30/11/2011	30/11/2011	799,00	2011	**900,00**	**0,25**	**225,00**
IU	0000102139	0005	01	CONDICIONADOR AR JANELA 7000BT	0500	1320105	30/11/2011	30/11/2011	799,00	2011	**900,00**	**0,25**	**225,00**
IU	0000102139	0006	01	CONDICIONADOR AR JANELA 7000BT	0500	1320105	30/11/2011	30/11/2011	798,98	2011	**900,00**	**0,25**	**225,00**
IU	0000102140	0001	01	MARTELETE SDS MAX 220V 1150W	0300	1320103	01/11/2011	01/11/2011	409,26	2011	**500,00**	**0,25**	**125,00**
IU	0000102140	0002	01	MARTELETE SDS MAX 220V 1150W	0300	1320103	01/11/2011	01/11/2011	409,25	2011	**500,00**	**0,25**	**125,00**
KY	0000102181	0002	01	CONDICIONADOR AR JANELA 18000B	0500	1320105	30/10/2015	30/10/2015	1312,00	2015	**1.400,00**	**0,50**	**700,00**
KY	0000102181	0003	01	CONDICIONADOR AR JANELA 18000B	0500	1320105	30/10/2015	30/10/2015	1312,00	2015	**1.400,00**	**0,50**	**700,00**
KY	0000102181	0004	01	CONDICIONADOR AR JANELA 18000B	0500	1320105	30/10/2015	30/10/2015	1312,00	2015	**1.400,00**	**0,50**	**700,00**
KY	0000102181	0006	01	CONDICIONADOR AR JANELA 18000B	0500	1320105	30/10/2015	30/10/2015	1312,00	2015	**1.400,00**	**0,50**	**700,00**
KY	0000102181	0007	01	CONDICIONADOR AR JANELA 18000B	0500	1320105	30/10/2015	30/10/2015	1312,00	2015	**1.400,00**	**0,50**	**700,00**
KY	0000102181	0008	01	CONDICIONADOR AR JANELA 18000B	0500	1320105	30/10/2015	30/10/2015	1312,00	2015	**1.400,00**	**0,50**	**700,00**
KY	0000102181	0009	01	CONDICIONADOR AR JANELA 18000B	0500	1320105	30/10/2015	30/10/2015	1312,00	2015	**1.400,00**	**0,50**	**700,00**
KY	0000102181	000A	01	CONDICIONADOR AR JANELA 18000B	0500	1320105	30/10/2015	30/10/2015	1312,00	2015	**1.400,00**	**0,50**	**700,00**
KY	0000102181	000B	01	CONDICIONADOR AR JANELA 18000B	0500	1320105	30/10/2015	30/10/2015	1312,00	2015	**1.400,00**	**0,50**	**700,00**
KY	0000102181	000C	01	CONDICIONADOR AR JANELA 18000B	0500	1320105	30/10/2015	30/10/2015	1312,00	2015	**1.400,00**	**0,50**	**700,00**
KY	0000102181	000D	01	CONDICIONADOR AR JANELA 18000B	0500	1320105	30/10/2015	30/10/2015	1312,00	2015	**1.400,00**	**0,50**	**700,00**
KY	0000102181	000E	01	CONDICIONADOR AR JANELA 18000B	0500	1320105	30/10/2015	30/10/2015	1312,00	2015	**1.400,00**	**0,50**	**700,00**
KY	0000102181	000F	01	CONDICIONADOR AR JANELA 18000B	0500	1320105	30/10/2015	30/10/2015	1312,00	2015	**1.400,00**	**0,50**	**700,00**
KY	0000102181	000G	01	CONDICIONADOR AR JANELA 18000B	0500	1320105	30/10/2015	30/10/2015	1312,00	2015	**1.400,00**	**0,50**	**700,00**
KY	0000102181	000H	01	CONDICIONADOR AR JANELA 18000B	0500	1320105	30/10/2015	30/10/2015	1312,00	2015	**1.400,00**	**0,50**	**700,00**
KY	0000102181	000I	01	CONDICIONADOR AR JANELA 18000B	0500	1320105	30/10/2015	30/10/2015	1312,00	2015	**1.400,00**	**0,50**	**700,00**
KY	0000102181	000J	01	CONDICIONADOR AR JANELA 18000B	0500	1320105	30/10/2015	30/10/2015	1312,00	2015	**1.400,00**	**0,50**	**700,00**
KY	0000102181	000L	01	CONDICIONADOR DE AR JANELA 18000 BTUS	0500	1320105	30/10/2015	30/10/2015	1312,00	2015	**1.400,00**	**0,50**	**700,00**
KY	0000102181	000M	01	CONDICIONADOR DE AR JANELA 18000 BTUS	0500	1320105	30/10/2015	30/10/2015	1312,00	2015	**1.400,00**	**0,50**	**700,00**
KY	0000102181	000N	01	CONDICIONADOR DE AR JANELA 18000 BTUS	0500	1320105	30/10/2015	30/10/2015	1312,00	2015	**1.400,00**	**0,50**	**700,00**
20	0000102197	0001	01	RELOGIO PONT COD LED 2X16DIG 127/220VCA	0300	1320103	01/06/2015	01/06/2015	2900,00	2015	**3.000,00**	**0,50**	**1.500,00**
20	0000102198	0001	01	RELOGIO PONT COD LED 2X16DIG 127/220VCA	0300	1320103	01/06/2015	01/06/2015	2900,00	2015	**3.000,00**	**0,50**	**1.500,00**
20	0000102199	0001	01	RELOGIO PONT COD LED 2X16DIG 127/220VCA	0300	1320103	01/06/2015	01/06/2015	2900,00	2015	**3.000,00**	**0,50**	**1.500,00**
20	0000102200	0001	01	RELOGIO PONT COD LED 2X16DIG 127/220VCA	0300	1320103	01/06/2015	01/06/2015	3404,30	2015	**3.600,00**	**0,50**	**1.800,00**
20	0000102201	0001	01	RELOGIO PONT COD LED 2X16DIG 127/220VCA	0300	1320103	01/06/2015	01/06/2015	3404,30	2015	**3.600,00**	**0,50**	**1.800,00**
20	0000102202	0001	01	RELOGIO PONT COD LED 2X16DIG 127/220VCA	0300	1320103	01/06/2015	01/06/2015	2115,00	2015	**2.200,00**	**0,50**	**1.100,00**
20	0000102203	0001	01	RELOGIO PONT COD LED 2X16DIG 127/220VCA	0300	1320103	01/06/2015	01/06/2015	2115,00	2015	**2.200,00**	**0,50**	**1.100,00**
20	0000102204	0001	01	RELOGIO PONT COD LED 2X16DIG 127/220VCA	0300	1320103	01/06/2015	01/06/2015	2900,00	2015	**3.000,00**	**0,50**	**1.500,00**
20	0000102205	0001	01	RELOGIO PONT COD LED 2X16DIG 127/220VCA	0300	1320103	01/06/2015	01/06/2015	2900,00	2015	**3.000,00**	**0,50**	**1.500,00**
20	0000102206	0001	01	RELOGIO PONT COD LED 2X16DIG 127/220VCA	0300	1320103	01/06/2015	01/06/2015	2900,00	2015	**3.000,00**	**0,50**	**1.500,00**
20	0000102207	0001	01	RELOGIO PONT COD LED 2X16DIG 127/220VCA	0300	1320103	01/06/2015	01/06/2015	2900,00	2015	**3.000,00**	**0,50**	**1.500,00**
20	0000102208	0001	01	RELOGIO PONT COD LED 2X16DIG 127/220VCA	0300	1320103	01/06/2015	01/06/2015	2900,00	2015	**3.000,00**	**0,50**	**1.500,00**
IU	0000102209	0002	01	SOFA 2-3LUG TEC BG C/BRACO	0500	1320105	01/12/2011	01/12/2011	430,00	2011	**500,00**	**0,25**	**125,00**
IU	0000102209	0003	01	SOFA 2-3LUG TEC BG C/BRACO	0500	1320105	01/12/2011	01/12/2011	430,00	2011	**500,00**	**0,25**	**125,00**
IU	0000102209	0004	01	SOFA 2-LUG TEC BG C/BRACO	0500	1320105	01/12/2011	31/12/2011	430,00	2011	**500,00**	**0,25**	**125,00**
IU	0000102210	0001	01	REFRIGERADOR COMUM BR 254L 220	0500	1320105	01/12/2011	01/12/2011	1052,00	2011	**1.200,00**	**0,25**	**300,00**
IU	0000102210	0002	01	REFRIGERADOR COMUM BR 254L 220	0500	1320105	01/12/2011	01/12/2011	1052,00	2011	**1.200,00**	**0,25**	**300,00**
IU	0000102210	0003	01	REFRIGERADOR COMUM BR 254L 220	0500	1320105	01/12/2011	01/12/2011	1052,00	2011	**1.200,00**	**0,25**	**300,00**
IU	0000102211	0001	01	FOGAO DOM GAS PISO 6 BOCAS 127	0500	1320105	01/12/2011	01/12/2011	445,00	2011	**500,00**	**0,25**	**125,00**
IU	0000102211	0002	01	FOGAO DOM GAS PISO 6 BOCAS 127	0500	1320105	01/12/2011	01/12/2011	445,00	2011	**500,00**	**0,25**	**125,00**
20	0000102212	0001	01	RELOGIO PONT COD LED 2X16DIG 127/220VCA	0300	1320103	01/06/2015	01/06/2015	2900,00	2015	**3.000,00**	**0,50**	**1.500,00**
20	0000102213	0001	01	RELOGIO PONT COD LED 2X16DIG 127/220VCA	0300	1320103	01/06/2015	01/06/2015	2900,00	2015	**3.000,00**	**0,50**	**1.500,00**
20	0000102214	0001	01	RELOGIO PONT COD LED 2X16DIG 127/220VCA	0300	1320103	01/06/2015	01/06/2015	2900,00	2015	**3.000,00**	**0,50**	**1.500,00**
20	0000102215	0001	01	RELOGIO PONT COD LED 2X16DIG 127/220VCA	0300	1320103	01/06/2015	01/06/2015	2900,00	2015	**3.000,00**	**0,50**	**1.500,00**
20	0000102216	0001	01	RELOGIO PONT COD LED 2X16DIG 127/220VCA	0300	1320103	01/06/2015	01/06/2015	3140,00	2015	**3.300,00**	**0,50**	**1.650,00**
20	0000102217	0001	01	RELOGIO PONT COD LED 2X16DIG 127/220VCA	0300	1320103	01/06/2015	01/06/2015	3140,00	2015	**3.300,00**	**0,50**	**1.650,00**
IU	0000102218	0001	01	TANQUE PEAD 12500L 2,5X2,5" S/	0300	1320103	02/12/2011	02/12/2011	7541,08	2011	**8.300,00**	**0,25**	**2.075,00**
IU	0000102219	0001	01	BANCADA SERRA CIR ACO 5CV	0300	1320103	02/12/2011	02/12/2011	1800,00	2011	**2.000,00**	**0,25**	**500,00**
IU	0000102220	0001	01	FORM RETAN 1160 2200MM 7780MM	0300	1320103	05/12/2011	05/12/2011	392,00	2011	**400,00**	**0,25**	**100,00**
IU	0000102220	0002	01	FORM RETAN 1160 2200MM 7780MM	0300	1320103	05/12/2011	05/12/2011	392,00	2011	**400,00**	**0,25**	**100,00**
IU	0000102220	0003	01	FORM RETAN 1160 2200MM 7780MM	0300	1320103	05/12/2011	05/12/2011	392,00	2011	**400,00**	**0,25**	**100,00**
IU	0000102220	0004	01	FORM RETAN 1160 2200MM 7780MM	0300	1320103	05/12/2011	05/12/2011	392,00	2011	**400,00**	**0,25**	**100,00**
IU	0000102220	0005	01	FORM RETAN 1160 2200MM 7780MM	0300	1320103	05/12/2011	05/12/2011	392,00	2011	**400,00**	**0,25**	**100,00**
IU	0000102220	0006	01	FORM RETAN 1160 2200MM 7780MM	0300	1320103	05/12/2011	05/12/2011	392,00	2011	**400,00**	**0,25**	**100,00**
IU	0000102220	0007	01	FORM RETAN 1160 2200MM 7780MM	0300	1320103	05/12/2011	05/12/2011	392,00	2011	**400,00**	**0,25**	**100,00**
IU	0000102220	0008	01	FORM RETAN 1160 2200MM 7780MM	0300	1320103	05/12/2011	05/12/2011	392,00	2011	**400,00**	**0,25**	**100,00**
IU	0000102220	0009	01	FORM RETAN 1160 2200MM 7780MM	0300	1320103	05/12/2011	05/12/2011	392,00	2011	**400,00**	**0,25**	**100,00**

Este documento é cópia do original, assinado digitalmente por CAROLINA MACHADO LETIZIO VIEIRA e Tribunal de Justica do Estado de Sao Paulo, protocolado em 29/07/2022 às 00:58, sob o número WMJ22412974330 .
Para conferir o original, acesse o site https://esaj.tjsp.jus.br/pastadigital/pg/abrirConferenciaDocumento.do, informe o processo 1111746-12.2021.8.26.0100 e código D7FB379.

CONSTRUTORA COESA
RELATORIO DE INVENTARIO
Dt.Ref: 31/10/2021

Filia	Cod Base Be	Codigo Ite	Tipo Ativ	Descr. Sint.	Grup	Conta	Dt.Aquisica	Dt In Depre	Val Orig M1	ANO REFERÊNCIA	VALOR DE REPOSIÇÃO	FATOR DEPRECIAÇÃO	VALOR DE MERCADO
IU	0000102220	000A	01	FORM RETAN 1160 2200MM 7780MM	0300	1320103	05/12/2011	05/12/2011	392,00	2011	400,00	0,25	100,00
IU	0000102220	000B	01	FORM RETAN 1160 2200MM 7780MM	0300	1320103	05/12/2011	05/12/2011	392,00	2011	400,00	0,25	100,00
IU	0000102220	000C	01	FORM RETAN 1160 2200MM 7780MM	0300	1320103	05/12/2011	05/12/2011	392,00	2011	400,00	0,25	100,00
IU	0000102221	0001	01	FORM RETAN 500MM 2170MM 11340M	0300	1320103	05/12/2011	05/12/2011	3041,00	2011	3.300,00	0,25	825,00
IU	0000102222	0001	01	CHAPA LIS A1020 50MM 49X1900MM	0300	1320103	05/12/2011	05/12/2011	464,00	2011	500,00	0,25	125,00
IU	0000102222	0002	01	CHAPA LIS A1020 50MM 49X1900MM	0300	1320103	05/12/2011	05/12/2011	464,00	2011	500,00	0,25	125,00
IU	0000102222	0003	01	CHAPA LIS A1020 50MM 49X1900MM	0300	1320103	05/12/2011	05/12/2011	464,00	2011	500,00	0,25	125,00
IU	0000102222	0004	01	CHAPA LIS A1020 50MM 49X1900MM	0300	1320103	05/12/2011	05/12/2011	464,00	2011	500,00	0,25	125,00
20	0000102223	0001	01	RELOGIO PONT COD LED 2X16DIG 127/220VCA	0300	1320103	01/06/2015	01/06/2015	3404,30	2015	3.600,00	0,50	1.800,00
IU	0000102223	0001	01	CHAPA LIS A1020 50MM 40X1600MM	0300	1320103	05/12/2011	05/12/2011	434,00	2011	500,00	0,25	125,00
IU	0000102223	0002	01	CHAPA LIS A1020 50MM 40X1600MM	0300	1320103	05/12/2011	05/12/2011	434,00	2011	500,00	0,25	125,00
IU	0000102223	0003	01	CHAPA LIS A1020 50MM 40X1600MM	0300	1320103	05/12/2011	05/12/2011	434,00	2011	500,00	0,25	125,00
IU	0000102223	0004	01	CHAPA LIS A1020 50MM 40X1600MM	0300	1320103	05/12/2011	05/12/2011	434,00	2011	500,00	0,25	125,00
IU	0000102224	0001	01	CHAPA LIS A1020 40MM 40X1600MM	0300	1320103	05/12/2011	05/12/2011	356,00	2011	400,00	0,25	100,00
IU	0000102224	0002	01	CHAPA LIS A1020 40MM 40X1600MM	0300	1320103	05/12/2011	05/12/2011	356,00	2011	400,00	0,25	100,00
IU	0000102225	0001	01	CHAPA LIS A1020 40MM 40X1900MM	0300	1320103	05/12/2011	05/12/2011	390,00	2011	400,00	0,25	100,00
IU	0000102225	0002	01	CHAPA LIS A1020 40MM 40X1900MM	0300	1320103	05/12/2011	05/12/2011	390,00	2011	400,00	0,25	100,00
IU	0000102226	0001	01	CHAPA LIS A1020 40MM 800X100MM	0300	1320103	05/12/2011	05/12/2011	373,00	2011	400,00	0,25	100,00
IU	0000102226	0002	01	CHAPA LIS A1020 40MM 800X100MM	0300	1320103	05/12/2011	05/12/2011	373,00	2011	400,00	0,25	100,00
IV	0000102253	0001	01	CONDICIONADOR AR SPLIT 9000BTU	0500	1320105	06/12/2011	06/12/2011	1100,00	2011	1.200,00	0,25	300,00
20	0000102274	0001	01	TRANSFORMADOR ISOL PT 380V 80K	0300	1320103	07/12/2011	07/12/2011	1200,00	2011	1.300,00	0,25	325,00
IU	0000102275	0001	01	BEBEDOURO PRES CHAO 3 TORNEIRA	0500	1320105	08/12/2011	08/12/2011	2100,00	2011	2.300,00	0,25	575,00
IU	0000102275	0002	01	BEBEDOURO PRES CHAO 3 TORNEIRA	0500	1320105	08/12/2011	08/12/2011	2100,00	2011	2.300,00	0,25	575,00
IU	0000102275	0003	01	BEBEDOURO PRES CHAO 3 TORNEIRA	0500	1320105	08/12/2011	08/12/2011	2100,00	2011	2.300,00	0,25	575,00
IU	0000102277	0001	01	LEITORA CONTR ACES 2X16DIG RS2	0300	1320103	09/12/2011	09/12/2011	2227,00	2011	2.400,00	0,25	600,00
IU	0000102277	0002	01	LEITORA CONTR ACES 2X16DIG RS2	0300	1320103	09/12/2011	09/12/2011	2227,00	2011	2.400,00	0,25	600,00
IU	0000102277	0003	01	LEITORA CONTR ACES 2X16DIG RS2	0300	1320103	09/12/2011	09/12/2011	2227,00	2011	2.400,00	0,25	600,00
IU	0000102277	0004	01	LEITORA CONTR ACES 2X16DIG RS2	0300	1320103	09/12/2011	09/12/2011	2227,00	2011	2.400,00	0,25	600,00
IU	0000102279	0001	01	CATRACA ELETRON LEITURA CODIGO	0300	1320103	09/12/2011	09/12/2011	3120,00	2011	3.400,00	0,25	850,00
IU	0000102279	0002	01	CATRACA ELETRON LEITURA CODIGO	0300	1320103	09/12/2011	09/12/2011	3120,00	2011	3.400,00	0,25	850,00
IU	0000102308	0001	01	ESPACADOR PLA ETE 16-30 25MM	0300	1320103	14/12/2011	14/12/2011	1180,00	2011	1.300,00	0,25	325,00
IU	0000102308	0002	01	ESPACADOR PLA ETE 16-30 25MM	0300	1320103	14/12/2011	14/12/2011	1180,00	2011	1.300,00	0,25	325,00
IU	0000102309	0001	01	ESPACADOR PLA CIRC C-40 X 4-1	0300	1320103	14/12/2011	14/12/2011	1180,00	2011	1.300,00	0,25	325,00
IU	0000102309	0002	01	ESPACADOR PLA CIRC C-40 X 4-1	0300	1320103	14/12/2011	14/12/2011	1180,00	2011	1.300,00	0,25	325,00
IU	0000102311	0001	01	IMPRESSORA MATR FITA TINTADA P	0400	1320104	15/12/2011	15/12/2011	748,69	2011	800,00	0,01	8,00
IU	0000102388	0002	01	TV LCD 21" 514X468X461MM	0500	1320105	20/12/2011	20/12/2011	439,00	2011	500,00	0,25	125,00
IU	0000102422	0001	01	PLATAFORMA ANDAIME A1020 250 X	0300	1320103	21/12/2011	21/12/2011	6100,00	2011	6.700,00	0,25	1.675,00
IU	0000102430	0001	01	BOMBA SUBMERSA DREN 3" 2000L/H	0300	1320103	22/12/2011	22/12/2011	961,57	2011	1.100,00	0,25	275,00
IU	0000102436	0001	01	TV PLANA 47" 1245X718X79MM	0500	1320105	27/12/2011	27/12/2011	3720,00	2011	4.100,00	0,25	1.025,00
IU	0000102437	0001	01	SUPORTE PAREDE FIXO TV LCD/PLA	0500	1320105	27/12/2011	27/12/2011	699,00	2011	800,00	0,25	200,00
IU	0000102438	0001	01	VIDEOCONF HD/VD 4PONT VID/4PONT AUD	0500	1320105	27/12/2011	27/12/2011	7967,00	2011	8.800,00	0,25	2.200,00
IU	0000102443	0001	01	BANCADA SERRA CIR ACO 5CV	0300	1320103	04/01/2012	04/01/2012	1800,00	2012	2.000,00	0,25	500,00
KC	0000102455	0008	01	MARTELETE	0300	1320103	30/09/2017	30/09/2017	3700,00	2017	3.900,00	0,50	1.950,00
IU	0000102478	0001	01	FORMA CONCRETO TR 500X1025MM 800MM ME046	0300	1320103	12/01/2012	12/01/2012	4246,78	2012	4.700,00	0,25	1.175,00
IU	0000102486	0001	01	RADIO PORTATIL EP450 FRS/GMRS	0500	1320105	12/01/2012	12/01/2012	634,00	2012	700,00	0,25	175,00
IU	0000102486	0002	01	RADIO PORTATIL EP450 FRS/GMRS	0500	1320105	12/01/2012	12/01/2012	634,00	2012	700,00	0,25	175,00
IU	0000102486	0003	01	RADIO PORTATIL EP450 FRS/GMRS	0500	1320105	12/01/2012	12/01/2012	634,00	2012	700,00	0,25	175,00
IU	0000102486	0004	01	RADIO PORTATIL EP450 FRS/GMRS	0500	1320105	12/01/2012	12/01/2012	634,00	2012	700,00	0,25	175,00
IU	0000102552	0001	01	MAQUINA SD SOLDAGEM 1F 100~20%	0300	1320103	20/01/2012	20/01/2012	730,00	2012	800,00	0,25	200,00
IU	0000102552	0002	01	MAQUINA SD SOLDAGEM 1F 100~20%	0300	1320103	20/01/2012	20/01/2012	730,00	2012	800,00	0,25	200,00
IU	0000102553	0001	01	CARRO PLATAFORMA AC 1000KG	0300	1320103	21/01/2012	21/01/2012	760,50	2012	800,00	0,25	200,00
IU	0000102554	0001	01	VAPORIZADOR/UMIDIFICADOR 4,5L	0300	1320103	21/01/2012	21/01/2012	1455,24	2012	1.600,00	0,25	400,00
IU	0000102554	0002	01	VAPORIZADOR/UMIDIFICADOR 4,5L	0300	1320103	21/01/2012	21/01/2012	1455,24	2012	1.600,00	0,25	400,00
IU	0000102554	0003	01	VAPORIZADOR/UMIDIFICADOR 4,5L	0300	1320103	21/01/2012	21/01/2012	1455,24	2012	1.600,00	0,25	400,00
IU	0000102554	0004	01	VAPORIZADOR/UMIDIFICADOR 4,5L	0300	1320103	21/01/2012	21/01/2012	1455,24	2012	1.600,00	0,25	400,00
IU	0000102554	0005	01	VAPORIZADOR/UMIDIFICADOR 4,5L	0300	1320103	21/01/2012	21/01/2012	1455,24	2012	1.600,00	0,25	400,00
IU	0000102554	0006	01	VAPORIZADOR/UMIDIFICADOR 4,5L	0300	1320103	21/01/2012	21/01/2012	1455,24	2012	1.600,00	0,25	400,00
IU	0000102554	0007	01	VAPORIZADOR/UMIDIFICADOR 4,5L	0300	1320103	21/01/2012	21/01/2012	1455,24	2012	1.600,00	0,25	400,00
IU	0000102554	0008	01	VAPORIZADOR/UMIDIFICADOR 4,5L	0300	1320103	21/01/2012	21/01/2012	1455,24	2012	1.600,00	0,25	400,00
IU	0000102554	0009	01	VAPORIZADOR/UMIDIFICADOR 4,5L	0300	1320103	21/01/2012	21/01/2012	1455,24	2012	1.600,00	0,25	400,00
IU	0000102554	000A	01	VAPORIZADOR/UMIDIFICADOR 4,5L	0300	1320103	21/01/2012	21/01/2012	1455,24	2012	1.600,00	0,25	400,00
IU	0000102565	0001	01	PLATAFORMA ANDAIME A1020 250 X	0300	1320103	26/01/2012	26/01/2012	6100,00	2012	6.700,00	0,25	1.675,00
IU	0000102566	0001	01	PLATAFORMA ANDAIME A1020 250 X	0300	1320103	26/01/2012	26/01/2012	6100,00	2012	6.700,00	0,25	1.675,00
IU	0000102566	0002	01	PLATAFORMA ANDAIME A1020 250 X	0300	1320103	26/01/2012	26/01/2012	6100,00	2012	6.700,00	0,25	1.675,00
IU	0000102567	0001	01	SERRA CORTADORA PISO ELET 5CV	0300	1320103	26/01/2012	26/01/2012	3655,57	2012	4.000,00	0,25	1.000,00
CV	0000102666	0001	01	CONDICIONADOR AR SPLIT 18000BT	0500	1320105	31/01/2012	31/01/2012	1530,00	2012	1.700,00	0,25	425,00
CV	0000102666	0002	01	CONDICIONADOR AR SPLIT 18000BT	0500	1320105	31/01/2012	31/01/2012	1530,00	2012	1.700,00	0,25	425,00
IU	0000102667	0001	01	PLATAFORMA ANDAIME A1020 250 X	0300	1320103	03/02/2012	03/02/2012	6083,00	2012	6.700,00	0,25	1.675,00

Este documento é cópia do original, assinado digitalmente por CAROLINA MACHADO LETIZIO VIEIRA e Tribunal de Justiça do Estado de São Paulo, protocolado em 29/07/2022 às 00:58, sob o número WMJ22412974330 .
Para conferir o original, acesse o site https://esaj.tjsp.jus.br/pastadigital/pg/abrirConferenciaDocumento.do, informe o processo 1111746-12.2021.8.26.0100 e código D7FB379.

CONSTRUTORA COESA
RELATORIO DE INVENTARIO
Dt.Ref: 31/10/2021

Filia	Cod Base Be	Codigo Ite	Tipo Ativ	Descr. Sint.	Grup	Conta	Dt.Aquisica	Dt In Depre	Val Orig M1	ANO REFERÊNCIA	**VALOR DE REPOSIÇÃO**	**FATOR DEPRECIAÇÃO**	**VALOR DE MERCADO**
IU	0000102667	0002	01	PLATAFORMA ANDAIME A1020 250 X	0300	1320103	03/02/2012	03/02/2012	6083,00	2012	**6.700,00**	**0,25**	**1.675,00**
IU	0000102668	0001	01	GAIOLA LABIRINTO FE AZ 1,30X1,	0300	1320103	03/02/2012	03/02/2012	5250,00	2012	**5.800,00**	**0,25**	**1.450,00**
IU	0000102669	0001	01	PROJETOR MULTIMIDIA XGA 2,27~2,93M BIV	0500	1320105	03/02/2012	03/02/2012	5093,75	2012	**5.600,00**	**0,25**	**1.400,00**
CV	0000102676	0001	01	TV CONV 29" 600 X 531 X 546MM	0500	1320105	02/02/2012	02/02/2012	664,00	2012	**700,00**	**0,25**	**175,00**
IU	0000102678	0001	01	MAQUINA CORTE ACO CA 08~32MM 3	0300	1320103	06/02/2012	06/02/2012	4065,00	2012	**4.500,00**	**0,25**	**1.125,00**
IU	0000102680	0001	01	CARRINHO/CARRO TRANSPORTE PLAT AC 2220KG	0300	1320103	06/02/2012	06/02/2012	760,50	2012	**800,00**	**0,25**	**200,00**
IU	0000102680	0002	01	CARRINHO/CARRO TRANSPORTE PLAT AC 2220KG	0300	1320103	06/02/2012	06/02/2012	760,50	2012	**800,00**	**0,25**	**200,00**
IU	0000102680	0003	01	CARRINHO/CARRO TRANSPORTE PLAT AC 2220KG	0300	1320103	06/02/2012	06/02/2012	760,50	2012	**800,00**	**0,25**	**200,00**
IU	0000102682	0001	01	MOTOR ASS AR 3F 5CV 220/440V 4	0300	1320103	06/02/2012	06/02/2012	730,00	2012	**800,00**	**0,25**	**200,00**
IU	0000102682	0002	01	MOTOR ASS AR 3F 5CV 220/440V 4	0300	1320103	06/02/2012	06/02/2012	730,00	2012	**800,00**	**0,25**	**200,00**
IU	0000102683	0002	01	RELOGIO PONTO DIG LCD 1X12DIG	0500	1320105	07/02/2012	07/02/2012	3140,00	2012	**3.500,00**	**0,25**	**875,00**
IU	0000102683	0003	01	RELOGIO PONTO DIG LCD 1X12DIG	0500	1320105	07/02/2012	07/02/2012	3140,00	2012	**3.500,00**	**0,25**	**875,00**
IU	0000102684	0001	01	FURADEIRA IMPACTO 2000RPM 220V	0300	1320103	07/02/2012	07/02/2012	460,00	2012	**500,00**	**0,25**	**125,00**
IU	0000102684	0002	01	FURADEIRA IMPACTO 2000RPM 220V	0300	1320103	07/02/2012	07/02/2012	460,00	2012	**500,00**	**0,25**	**125,00**
IU	0000102684	0003	01	FURADEIRA IMPACTO 2000RPM 220V	0300	1320103	07/02/2012	07/02/2012	460,00	2012	**500,00**	**0,25**	**125,00**
IU	0000102684	0004	01	FURADEIRA IMPACTO 2000RPM 220V	0300	1320103	07/02/2012	07/02/2012	460,00	2012	**500,00**	**0,25**	**125,00**
IU	0000102685	0001	01	SERRA CIRC 2000W 230V 350MM 36	0300	1320103	07/02/2012	07/02/2012	736,00	2012	**800,00**	**0,25**	**200,00**
IU	0000102685	0002	01	SERRA CIRC 2000W 230V 350MM 36	0300	1320103	07/02/2012	07/02/2012	736,00	2012	**800,00**	**0,25**	**200,00**
IU	0000102685	0003	01	SERRA CIRC 2000W 230V 350MM 36	0300	1320103	07/02/2012	07/02/2012	736,00	2012	**800,00**	**0,25**	**200,00**
IU	0000102685	0004	01	SERRA CIRC 2000W 230V 350MM 36	0300	1320103	07/02/2012	07/02/2012	736,00	2012	**800,00**	**0,25**	**200,00**
20	0000102694	0001	01	EXTINTOR INCENDIO CO2 6KG NOVO	0300	1320103	09/02/2012	09/02/2012	360,00	2012	**400,00**	**0,25**	**100,00**
20	0000102694	0002	01	EXTINTOR INCENDIO CO2 6KG NOVO	0300	1320103	09/02/2012	09/02/2012	360,00	2012	**400,00**	**0,25**	**100,00**
20	0000102694	0003	01	EXTINTOR INCENDIO CO2 6KG NOVO	0300	1320103	09/02/2012	09/02/2012	360,00	2012	**400,00**	**0,25**	**100,00**
20	0000102694	0004	01	EXTINTOR INCENDIO CO2 6KG NOVO	0300	1320103	09/02/2012	09/02/2012	360,00	2012	**400,00**	**0,25**	**100,00**
20	0000102694	0005	01	EXTINTOR INCENDIO CO2 6KG NOVO	0300	1320103	09/02/2012	09/02/2012	360,00	2012	**400,00**	**0,25**	**100,00**
20	0000102694	0006	01	EXTINTOR INCENDIO CO2 6KG NOVO	0300	1320103	09/02/2012	09/02/2012	360,00	2012	**400,00**	**0,25**	**100,00**
20	0000102694	0007	01	EXTINTOR INCENDIO CO2 6KG NOVO	0300	1320103	09/02/2012	09/02/2012	360,00	2012	**400,00**	**0,25**	**100,00**
20	0000102694	0008	01	EXTINTOR INCENDIO CO2 6KG NOVO	0300	1320103	09/02/2012	09/02/2012	360,00	2012	**400,00**	**0,25**	**100,00**
20	0000102694	0009	01	EXTINTOR INCENDIO CO2 6KG NOVO	0300	1320103	09/02/2012	09/02/2012	360,00	2012	**400,00**	**0,25**	**100,00**
20	0000102694	000A	01	EXTINTOR INCENDIO CO2 6KG NOVO	0300	1320103	09/02/2012	09/02/2012	360,00	2012	**400,00**	**0,25**	**100,00**
20	0000102694	000B	01	EXTINTOR INCENDIO CO2 6KG NOVO	0300	1320103	09/02/2012	09/02/2012	360,00	2012	**400,00**	**0,25**	**100,00**
20	0000102694	000C	01	EXTINTOR INCENDIO CO2 6KG NOVO	0300	1320103	09/02/2012	09/02/2012	360,00	2012	**400,00**	**0,25**	**100,00**
20	0000102694	000D	01	EXTINTOR INCENDIO CO2 6KG NOVO	0300	1320103	09/02/2012	09/02/2012	360,00	2012	**400,00**	**0,25**	**100,00**
20	0000102694	000E	01	EXTINTOR INCENDIO CO2 6KG NOVO	0300	1320103	09/02/2012	09/02/2012	360,00	2012	**400,00**	**0,25**	**100,00**
20	0000102694	000F	01	EXTINTOR INCENDIO CO2 6KG NOVO	0300	1320103	09/02/2012	09/02/2012	360,00	2012	**400,00**	**0,25**	**100,00**
IV	0000102700	0001	01	SILO TRANSP AEREO CIRC CONCR 1	0300	1320103	09/02/2012	09/02/2012	3092,25	2012	**3.400,00**	**0,25**	**850,00**
IU	0000102701	0001	01	REFRIGERADOR COMUM BR 254L 220	0500	1320105	10/02/2012	10/02/2012	799,00	2012	**900,00**	**0,25**	**225,00**
CV	0000102704	0001	01	FOGAO INDUSTRIAL PISO BAIXA PR	0500	1320105	09/02/2012	09/02/2012	899,00	2012	**1.000,00**	**0,25**	**250,00**
IV	0000102706	0001	01	CONDICIONADOR AR SPLIT 9000BTU	0500	1320105	13/02/2012	13/02/2012	946,00	2012	**1.000,00**	**0,25**	**250,00**
CV	0000102707	0001	01	BEBEDOURO PRES CHAO 4TORN 1500	0500	1320105	14/02/2012	14/02/2012	1980,00	2012	**2.200,00**	**0,25**	**550,00**
IU	0000102709	0001	01	MAQUINA SOLD RETIFIC 3F 35% 60	0300	1320103	16/02/2012	16/02/2012	720,00	2012	**800,00**	**0,25**	**200,00**
CV	0000102725	0001	01	TV LCD 21" 514X468X461MM	0500	1320105	15/02/2012	15/02/2012	550,00	2012	**600,00**	**0,25**	**150,00**
IU	0000102732	0001	01	MESA REFEIT MAD BR 3000 X 1100	0500	1320105	24/02/2012	24/02/2012	700,00	2012	**800,00**	**0,25**	**200,00**
IU	0000102732	0002	01	MESA REFEIT MAD BR 3000 X 1100	0500	1320105	24/02/2012	24/02/2012	700,00	2012	**800,00**	**0,25**	**200,00**
IU	0000102732	0003	01	MESA REFEIT MAD BR 3000 X 1100	0500	1320105	24/02/2012	24/02/2012	700,00	2012	**800,00**	**0,25**	**200,00**
IU	0000102732	0004	01	MESA REFEIT MAD BR 3000 X 1100	0500	1320105	24/02/2012	24/02/2012	700,00	2012	**800,00**	**0,25**	**200,00**
IU	0000102732	0005	01	MESA REFEIT MAD BR 3000 X 1100	0500	1320105	24/02/2012	24/02/2012	700,00	2012	**800,00**	**0,25**	**200,00**
IU	0000102732	0006	01	MESA REFEIT MAD BR 3000 X 1100	0500	1320105	24/02/2012	24/02/2012	700,00	2012	**800,00**	**0,25**	**200,00**
IU	0000102732	0007	01	MESA REFEIT MAD BR 3000 X 1100	0500	1320105	24/02/2012	24/02/2012	700,00	2012	**800,00**	**0,25**	**200,00**
IU	0000102732	0008	01	MESA REFEIT MAD BR 3000 X 1100	0500	1320105	24/02/2012	24/02/2012	700,00	2012	**800,00**	**0,25**	**200,00**
IU	0000102732	0009	01	MESA REFEIT MAD BR 3000 X 1100	0500	1320105	24/02/2012	24/02/2012	700,00	2012	**800,00**	**0,25**	**200,00**
IU	0000102732	000B	01	MESA REFEIT MAD BR 3000 X 1100	0500	1320105	24/02/2012	24/02/2012	700,00	2012	**800,00**	**0,25**	**200,00**
IU	0000102732	000C	01	MESA REFEIT MAD BR 3000 X 1100	0500	1320105	24/02/2012	24/02/2012	700,00	2012	**800,00**	**0,25**	**200,00**
IU	0000102732	000D	01	MESA REFEIT MAD BR 3000 X 1100	0500	1320105	24/02/2012	24/02/2012	700,00	2012	**800,00**	**0,25**	**200,00**
IU	0000102732	000E	01	MESA REFEIT MAD BR 3000 X 1100	0500	1320105	24/02/2012	24/02/2012	700,00	2012	**800,00**	**0,25**	**200,00**
IU	0000102732	000F	01	MESA REFEIT MAD BR 3000 X 1100	0500	1320105	24/02/2012	24/02/2012	700,00	2012	**800,00**	**0,25**	**200,00**
IU	0000102732	000G	01	MESA REFEIT MAD BR 3000 X 1100	0500	1320105	24/02/2012	24/02/2012	700,00	2012	**800,00**	**0,25**	**200,00**
IU	0000102732	000H	01	MESA REFEIT MAD BR 3000 X 1100	0500	1320105	24/02/2012	24/02/2012	700,00	2012	**800,00**	**0,25**	**200,00**
IU	0000102732	000I	01	MESA REFEIT MAD BR 3000 X 1100	0500	1320105	24/02/2012	24/02/2012	700,00	2012	**800,00**	**0,25**	**200,00**
IU	0000102732	000J	01	MESA REFEIT MAD BR 3000 X 1100	0500	1320105	24/02/2012	24/02/2012	700,00	2012	**800,00**	**0,25**	**200,00**
IU	0000102732	000K	01	MESA REFEIT MAD BR 3000 X 1100	0500	1320105	24/02/2012	24/02/2012	700,00	2012	**800,00**	**0,25**	**200,00**
IU	0000102732	000L	01	MESA REFEIT MAD BR 3000 X 1100	0500	1320105	24/02/2012	24/02/2012	700,00	2012	**800,00**	**0,25**	**200,00**
IU	0000102732	000M	01	MESA REFEIT MAD BR 3000 X 1100	0500	1320105	24/02/2012	24/02/2012	700,00	2012	**800,00**	**0,25**	**200,00**
IU	0000102732	000N	01	MESA REFEIT MAD BR 3000 X 1100	0500	1320105	24/02/2012	24/02/2012	700,00	2012	**800,00**	**0,25**	**200,00**
IU	0000102732	000O	01	MESA REFEIT MAD BR 3000 X 1100	0500	1320105	24/02/2012	24/02/2012	700,00	2012	**800,00**	**0,25**	**200,00**
IU	0000102732	000P	01	MESA REFEIT MAD BR 3000 X 1100	0500	1320105	24/02/2012	24/02/2012	700,00	2012	**800,00**	**0,25**	**200,00**
IU	0000102732	00AA	01	MESA REFEIT MAD BR 3000 X 1100	0500	1320105	24/02/2012	24/02/2012	700,00	2012	**800,00**	**0,25**	**200,00**
IU	0000102733	0001	01	SERRA CIRC 220V 110MM	0300	1320103	25/02/2012	25/02/2012	659,00	2012	**700,00**	**0,25**	**175,00**

Este documento é cópia do original, assinado digitalmente por CAROLINA MACHADO LETIZIO VIEIRA e Tribunal de Justiça do Estado de São Paulo, protocolado em 29/07/2022 às 00:58, sob o número WMJ22412974330 .
Para conferir o original, acesse o site https://esaj.tjsp.jus.br/pastadigital/pg/abrirConferenciaDocumento.do, informe o processo 1111746-12.2021.8.26.0100 e código D7FB379.

CONSTRUTORA COESA
RELATORIO DE INVENTARIO
Dt.Ref: 31/10/2021

Filia	Cod Base Be	Codigo Ite	Tipo Ativ	Descr. Sint.	Grup	Conta	Dt.Aquisica	Dt In Depre	Val Orig M1	ANO REFERÊNCIA	**VALOR DE REPOSIÇÃO**	**FATOR DEPRECIAÇÃO**	**VALOR DE MERCADO**
IU	0000102733	0002	01	SERRA CIRC 220V 110MM	0300	1320103	25/02/2012	25/02/2012	659,00	2012	**700,00**	**0,25**	**175,00**
IU	0000102733	0003	01	SERRA CIRC 220V 110MM	0300	1320103	25/02/2012	25/02/2012	659,00	2012	**700,00**	**0,25**	**175,00**
IU	0000102733	0004	01	SERRA CIRC 220V 110MM	0300	1320103	25/02/2012	25/02/2012	659,00	2012	**700,00**	**0,25**	**175,00**
IU	0000102733	0005	01	SERRA CIRC 220V 110MM	0300	1320103	25/02/2012	25/02/2012	659,00	2012	**700,00**	**0,25**	**175,00**
IU	0000102733	0006	01	SERRA CIRC 220V 110MM	0300	1320103	25/02/2012	25/02/2012	659,00	2012	**700,00**	**0,25**	**175,00**
IU	0000102736	0001	01	LAVADORA FR 1000L/H 2610BAR 22	0500	1320105	25/02/2012	25/02/2012	600,00	2012	**700,00**	**0,25**	**175,00**
IU	0000102737	0001	01	MOTOR ELETRICO CORRENTE ALTERNADA ASS DV	0300	1320103	25/02/2012	25/02/2012	16434,07	2012	**18.100,00**	**0,25**	**4.525,00**
IU	0000102738	0001	01	SUPORTE AC 1020 1200 X 250MM FIXACAO	0300	1320103	25/02/2012	25/02/2012	10151,10	2012	**11.200,00**	**0,25**	**2.800,00**
20	0000102741	0001	01	CHAVE TUBO, CORRENTE PESADO 4"	0300	1320103	27/02/2012	27/02/2012	1103,10	2012	**1.200,00**	**0,25**	**300,00**
20	0000102742	0001	01	CHAVE TUBO AMER RET FOFO 48"	0300	1320103	27/02/2012	27/02/2012	777,75	2012	**900,00**	**0,25**	**225,00**
IU	0000102743	0001	01	CARRINHO HIDRAULICO 530MM 2200KG AZ	0300	1320103	27/02/2012	27/02/2012	760,50	2012	**800,00**	**0,25**	**200,00**
IU	0000102743	0002	01	CARRINHO HIDRAULICO 530MM 2200KG AZ	0300	1320103	27/02/2012	27/02/2012	760,50	2012	**800,00**	**0,25**	**200,00**
IU	0000102743	0003	01	CARRINHO HIDRAULICO 530MM 2200KG AZ	0300	1320103	27/02/2012	27/02/2012	760,50	2012	**800,00**	**0,25**	**200,00**
IU	0000102745	0001	01	BEBEDOURO PRES CHAO 4TOR 1200X	0500	1320105	27/02/2012	27/02/2012	1900,00	2012	**2.100,00**	**0,25**	**525,00**
IU	0000102745	0002	01	BEBEDOURO PRES CHAO 4TOR 1200X	0500	1320105	27/02/2012	27/02/2012	1900,00	2012	**2.100,00**	**0,25**	**525,00**
IU	0000102745	0003	01	BEBEDOURO PRES CHAO 4TOR 1200X	0500	1320105	27/02/2012	27/02/2012	1900,00	2012	**2.100,00**	**0,25**	**525,00**
IU	0000102745	0004	01	BEBEDOURO PRES CHAO 4TOR 1200X	0500	1320105	27/02/2012	27/02/2012	1900,00	2012	**2.100,00**	**0,25**	**525,00**
IU	0000102745	0005	01	BEBEDOURO PRES CHAO 4TOR 1200X	0500	1320105	27/02/2012	27/02/2012	1900,00	2012	**2.100,00**	**0,25**	**525,00**
IU	0000102745	0006	01	BEBEDOURO PRES CHAO 4TOR 1200X	0500	1320105	27/02/2012	27/02/2012	1900,00	2012	**2.100,00**	**0,25**	**525,00**
IU	0000102745	0007	01	BEBEDOURO PRES CHAO 4TOR 1200X	0500	1320105	27/02/2012	27/02/2012	1900,00	2012	**2.100,00**	**0,25**	**525,00**
IU	0000102745	0008	01	BEBEDOURO PRES CHAO 4TOR 1200X	0500	1320105	27/02/2012	27/02/2012	1900,00	2012	**2.100,00**	**0,25**	**525,00**
IU	0000102745	0009	01	BEBEDOURO PRES CHAO 4TOR 1200X	0500	1320105	27/02/2012	27/02/2012	1900,00	2012	**2.100,00**	**0,25**	**525,00**
IU	0000102745	000A	01	BEBEDOURO PRES CHAO 4TOR 1200X	0500	1320105	27/02/2012	27/02/2012	1900,00	2012	**2.100,00**	**0,25**	**525,00**
CV	0000102748	0001	01	NOBREAK 110/127-220V 0,6KVA	0500	1320105	24/02/2012	24/02/2012	736,00	2012	**800,00**	**0,25**	**200,00**
CV	0000102749	0001	01	DVR PENT 8CNPC H264 30 FPS EM	0500	1320105	24/02/2012	24/02/2012	2150,96	2012	**2.400,00**	**0,25**	**600,00**
IU	0000102751	0001	01	REFRIGERADOR COMUM BR 254L 220	0500	1320105	28/02/2012	28/02/2012	779,00	2012	**900,00**	**0,25**	**225,00**
IU	0000102751	0002	01	REFRIGERADOR COMUM BR 254L 220	0500	1320105	28/02/2012	28/02/2012	779,00	2012	**900,00**	**0,25**	**225,00**
IU	0000102751	0003	01	REFRIGERADOR COMUM BR 254L 220	0500	1320105	28/02/2012	28/02/2012	779,00	2012	**900,00**	**0,25**	**225,00**
IU	0000102751	0004	01	REFRIGERADOR COMUM BR 254L 220	0500	1320105	28/02/2012	28/02/2012	779,00	2012	**900,00**	**0,25**	**225,00**
IU	0000102752	0001	01	TV CONV 29" 600 X 531 X 546MM	0500	1320105	28/02/2012	28/02/2012	470,00	2012	**500,00**	**0,25**	**125,00**
IU	0000102752	0002	01	TV CONV 29" 600 X 531 X 546MM	0500	1320105	28/02/2012	28/02/2012	470,00	2012	**500,00**	**0,25**	**125,00**
IU	0000102768	0001	01	PRISMA ESTAC TOTAL SIMPLES AM	0500	1320105	29/02/2012	29/02/2012	440,00	2012	**500,00**	**0,25**	**125,00**
IU	0000102769	0001	01	GARRA	0300	1320103	29/02/2012	29/02/2012	2138,00	2012	**2.400,00**	**0,25**	**600,00**
IU	0000102770	0001	01	CAIXA PARA MASSA A1020 PT 300L	0300	1320103	29/02/2012	29/02/2012	410,00	2012	**500,00**	**0,25**	**125,00**
IU	0000102770	0002	01	CAIXA PARA MASSA A1020 PT 300L	0300	1320103	29/02/2012	29/02/2012	410,00	2012	**500,00**	**0,25**	**125,00**
IU	0000102770	0003	01	CAIXA PARA MASSA A1020 PT 300L	0300	1320103	29/02/2012	29/02/2012	410,00	2012	**500,00**	**0,25**	**125,00**
IU	0000102770	0005	01	CAIXA PARA MASSA A1020 PT 300L	0300	1320103	29/02/2012	29/02/2012	410,00	2012	**500,00**	**0,25**	**125,00**
IU	0000102770	0006	01	CAIXA PARA MASSA A1020 PT 300L	0300	1320103	29/02/2012	29/02/2012	410,00	2012	**500,00**	**0,25**	**125,00**
IU	0000102770	0007	01	CAIXA PARA MASSA A1020 PT 300L	0300	1320103	29/02/2012	29/02/2012	410,00	2012	**500,00**	**0,25**	**125,00**
IU	0000102772	0001	01	MESA SINUCA LUXO VD 2,00X1,21X	0500	1320105	29/02/2012	29/02/2012	1224,00	2012	**1.300,00**	**0,25**	**325,00**
IU	0000102772	0002	01	MESA SINUCA LUXO VD 2,00X1,21X	0500	1320105	29/02/2012	29/02/2012	1224,00	2012	**1.300,00**	**0,25**	**325,00**
IU	0000102772	0003	01	MESA SINUCA LUXO VD 2,00X1,21X	0500	1320105	29/02/2012	29/02/2012	1224,00	2012	**1.300,00**	**0,25**	**325,00**
IU	0000102772	0004	01	MESA SINUCA LUXO VD 2,00X1,21X	0500	1320105	29/02/2012	29/02/2012	1224,00	2012	**1.300,00**	**0,25**	**325,00**
IU	0000102773	0001	01	MESA PEBOLIM JUVENIL MAD 1,30X0,90X87CM	0500	1320105	29/02/2012	29/02/2012	890,00	2012	**1.000,00**	**0,25**	**250,00**
IU	0000102773	0002	01	MESA PEBOLIM JUVENIL MAD 1,30X0,90X87CM	0500	1320105	29/02/2012	29/02/2012	890,00	2012	**1.000,00**	**0,25**	**250,00**
IU	0000102773	0003	01	MESA PEBOLIM JUVENIL MAD 1,30X0,90X87CM	0500	1320105	29/02/2012	29/02/2012	890,00	2012	**1.000,00**	**0,25**	**250,00**
IU	0000102773	0004	01	MESA PEBOLIM JUVENIL MAD 1,30X0,90X87CM	0500	1320105	29/02/2012	29/02/2012	890,00	2012	**1.000,00**	**0,25**	**250,00**
IU	0000102788	0001	01	BETONEIRA AC 400L 2CV 110/220/	0300	1320103	06/03/2012	06/03/2012	2300,00	2012	**2.500,00**	**0,25**	**625,00**
IU	0000102788	0002	01	BETONEIRA AC 400L 2CV 110/220/	0300	1320103	06/03/2012	06/03/2012	2300,00	2012	**2.500,00**	**0,25**	**625,00**
IU	0000102790	0001	01	BEBEDOURO PRES CHAO 4TORN 1500	0500	1320105	06/03/2012	06/03/2012	2679,65	2012	**2.900,00**	**0,25**	**725,00**
IU	0000102790	0002	01	BEBEDOURO PRES CHAO 4TORN 1500	0500	1320105	06/03/2012	06/03/2012	2679,65	2012	**2.900,00**	**0,25**	**725,00**
IU	0000102791	0001	01	MOTOBOMBA CENTRIF 1" 2,7M³/H 1CV	0300	1320103	06/03/2012	06/03/2012	340,00	2012	**400,00**	**0,25**	**100,00**
02	0000102820	0001	01	VIDEOCONF HD/VD 4PONT VID/3PON	0500	1320105	09/03/2012	09/03/2012	36400,98	2012	**40.000,00**	**0,25**	**10.000,00**
IU	0000102822	0001	01	CONDICIONADOR AR CASSETE 18000	0500	1320105	09/03/2012	09/03/2012	1500,00	2012	**1.700,00**	**0,25**	**425,00**
IU	0000102822	0002	01	CONDICIONADOR AR CASSETE 18000	0500	1320105	09/03/2012	09/03/2012	1500,00	2012	**1.700,00**	**0,25**	**425,00**
IU	0000102822	0003	01	CONDICIONADOR AR CASSETE 18000	0500	1320105	09/03/2012	09/03/2012	1500,00	2012	**1.700,00**	**0,25**	**425,00**
IU	0000102822	0004	01	CONDICIONADOR AR CASSETE 18000	0500	1320105	09/03/2012	09/03/2012	1500,00	2012	**1.700,00**	**0,25**	**425,00**
IU	0000102822	0005	01	CONDICIONADOR AR CASSETE 18000	0500	1320105	09/03/2012	09/03/2012	1500,00	2012	**1.700,00**	**0,25**	**425,00**
IU	0000102823	0001	01	MESA REFEIT MAD BR 3000 X 1100	0500	1320105	12/03/2012	12/03/2012	700,00	2012	**800,00**	**0,25**	**200,00**
IU	0000102823	0002	01	MESA REFEIT MAD BR 3000 X 1100	0500	1320105	12/03/2012	12/03/2012	700,00	2012	**800,00**	**0,25**	**200,00**
IU	0000102823	0003	01	MESA REFEIT MAD BR 3000 X 1100	0500	1320105	12/03/2012	12/03/2012	700,00	2012	**800,00**	**0,25**	**200,00**
IU	0000102823	0004	01	MESA REFEIT MAD BR 3000 X 1100	0500	1320105	12/03/2012	12/03/2012	700,00	2012	**800,00**	**0,25**	**200,00**
IU	0000102823	0005	01	MESA REFEIT MAD BR 3000 X 1100	0500	1320105	12/03/2012	12/03/2012	700,00	2012	**800,00**	**0,25**	**200,00**
IU	0000102823	0006	01	MESA REFEIT MAD BR 3000 X 1100	0500	1320105	12/03/2012	12/03/2012	700,00	2012	**800,00**	**0,25**	**200,00**
IU	0000102823	0007	01	MESA REFEIT MAD BR 3000 X 1100	0500	1320105	12/03/2012	12/03/2012	700,00	2012	**800,00**	**0,25**	**200,00**
IU	0000102823	0008	01	MESA REFEIT MAD BR 3000 X 1100	0500	1320105	12/03/2012	12/03/2012	700,00	2012	**800,00**	**0,25**	**200,00**
IU	0000102823	0009	01	MESA REFEIT MAD BR 3000 X 1100	0500	1320105	12/03/2012	12/03/2012	700,00	2012	**800,00**	**0,25**	**200,00**
IU	0000102823	000A	01	MESA REFEIT MAD BR 3000 X 1100	0500	1320105	12/03/2012	12/03/2012	700,00	2012	**800,00**	**0,25**	**200,00**

Este documento é cópia do original, assinado digitalmente por CAROLINA MACHADO LETIZIO VIEIRA e Tribunal de Justiça do Estado de São Paulo, protocolado em 29/07/2022 às 00:58 , sob o número WMJ22412974330 .
Para conferir o original, acesse o site https://esaj.tjsp.jus.br/pastadigital/pg/abrirConferenciaDocumento.do, informe o processo 1111746-12.2021.8.26.0100 e código D7FB379.

CONSTRUTORA COESA
RELATORIO DE INVENTARIO
Dt.Ref: 31/10/2021

Filia	Cod Base Be	Codigo Ite	Tipo Ativ	Descr. Sint.	Grup	Conta	Dt.Aquisica	Dt In Depre	Val Orig M1	ANO REFERÊNCIA	VALOR DE REPOSIÇÃO	FATOR DEPRECIAÇÃO	VALOR DE MERCADO
IU	0000102823	000B	01	MESA REFEIT MAD BR 3000 X 1100	0500	1320105	12/03/2012	12/03/2012	700,00	2012	800,00	0,25	200,00
IU	0000102823	000C	01	MESA REFEIT MAD BR 3000 X 1100	0500	1320105	12/03/2012	12/03/2012	700,00	2012	800,00	0,25	200,00
IU	0000102823	000D	01	MESA REFEIT MAD BR 3000 X 1100	0500	1320105	12/03/2012	12/03/2012	700,00	2012	800,00	0,25	200,00
IU	0000102823	000E	01	MESA REFEIT MAD BR 3000 X 1100	0500	1320105	12/03/2012	12/03/2012	700,00	2012	800,00	0,25	200,00
IU	0000102823	000F	01	MESA REFEIT MAD BR 3000 X 1100	0500	1320105	12/03/2012	12/03/2012	700,00	2012	800,00	0,25	200,00
IU	0000102823	000G	01	MESA REFEIT MAD BR 3000 X 1100	0500	1320105	12/03/2012	12/03/2012	700,00	2012	800,00	0,25	200,00
IU	0000102823	000H	01	MESA REFEIT MAD BR 3000 X 1100	0500	1320105	12/03/2012	12/03/2012	700,00	2012	800,00	0,25	200,00
IU	0000102824	0001	01	MESA REFEIT MAD BR 3000 X 1100	0500	1320105	12/03/2012	12/03/2012	700,00	2012	800,00	0,25	200,00
IU	0000102824	0002	01	MESA REFEIT MAD BR 3000 X 1100	0500	1320105	12/03/2012	12/03/2012	700,00	2012	800,00	0,25	200,00
IU	0000102824	0003	01	MESA REFEIT MAD BR 3000 X 1100	0500	1320105	12/03/2012	12/03/2012	700,00	2012	800,00	0,25	200,00
IU	0000102824	0004	01	MESA REFEIT MAD BR 3000 X 1100	0500	1320105	12/03/2012	12/03/2012	700,00	2012	800,00	0,25	200,00
IU	0000102824	0005	01	MESA REFEIT MAD BR 3000 X 1100	0500	1320105	12/03/2012	12/03/2012	700,00	2012	800,00	0,25	200,00
IU	0000102824	0006	01	MESA REFEIT MAD BR 3000 X 1100	0500	1320105	12/03/2012	12/03/2012	700,00	2012	800,00	0,25	200,00
IU	0000102824	0007	01	MESA REFEIT MAD BR 3000 X 1100	0500	1320105	12/03/2012	12/03/2012	700,00	2012	800,00	0,25	200,00
IU	0000102824	0008	01	MESA REFEIT MAD BR 3000 X 1100	0500	1320105	12/03/2012	12/03/2012	700,00	2012	800,00	0,25	200,00
JR	0000102825	0001	01	CONDICIONADOR AR JANELA 7500BTU	0500	1320105	12/03/2012	12/03/2012	759,01	2012	800,00	0,25	200,00
JR	0000102825	0002	01	CONDICIONADOR AR JANELA 7500BTU	0500	1320105	12/03/2012	12/03/2012	759,00	2012	800,00	0,25	200,00
JR	0000102826	0001	01	CONDICIONADOR AR JANELA 10000BTU	0500	1320105	12/03/2012	12/03/2012	929,01	2012	1.000,00	0,25	250,00
JM	0000102838	0003	01	CONDICIONADOR AR SPLIT 9000BTU	0500	1320105	13/03/2012	13/03/2012	790,00	2012	900,00	0,25	225,00
IU	0000102843	0001	01	MAQUINA SD INVERS 3F 60% 250A	0300	1320103	14/03/2012	14/03/2012	461,50	2012	500,00	0,25	125,00
IU	0000102843	0002	01	MAQUINA SD INVERS 3F 60% 250A	0300	1320103	14/03/2012	14/03/2012	461,50	2012	500,00	0,25	125,00
IU	0000102848	0001	01	RADIO PORTATIL EP150 UHF 151~1	0700	1320107	16/03/2012	16/03/2012	619,50	2012	700,00	0,25	175,00
IU	0000102848	0002	01	RADIO PORTATIL EP150 UHF 151~1	0700	1320107	16/03/2012	16/03/2012	619,50	2012	700,00	0,25	175,00
IU	0000102848	0003	01	RADIO PORTATIL EP150 UHF 151~1	0700	1320107	16/03/2012	16/03/2012	619,50	2012	700,00	0,25	175,00
IU	0000102848	0004	01	RADIO PORTATIL EP150 UHF 151~1	0700	1320107	16/03/2012	16/03/2012	619,50	2012	700,00	0,25	175,00
IU	0000102848	0005	01	RADIO PORTATIL EP150 UHF 151~1	0700	1320107	16/03/2012	16/03/2012	619,50	2012	700,00	0,25	175,00
IU	0000102848	0006	01	RADIO PORTATIL EP150 UHF 151~1	0700	1320107	16/03/2012	16/03/2012	619,50	2012	700,00	0,25	175,00
IU	0000102848	0007	01	RADIO PORTATIL EP150 UHF 151~1	0700	1320107	16/03/2012	16/03/2012	619,50	2012	700,00	0,25	175,00
IU	0000102848	0008	01	RADIO PORTATIL EP150 UHF 151~1	0700	1320107	16/03/2012	16/03/2012	619,50	2012	700,00	0,25	175,00
IU	0000102848	0009	01	RADIO PORTATIL EP150 UHF 151~1	0700	1320107	16/03/2012	16/03/2012	619,50	2012	700,00	0,25	175,00
IU	0000102848	000A	01	RADIO PORTATIL EP150 UHF 151~1	0700	1320107	16/03/2012	16/03/2012	619,50	2012	700,00	0,25	175,00
IU	0000102848	000B	01	RADIO PORTATIL EP150 UHF 151~1	0700	1320107	16/03/2012	16/03/2012	619,50	2012	700,00	0,25	175,00
IU	0000102848	000C	01	RADIO PORTATIL EP150 UHF 151~1	0700	1320107	16/03/2012	16/03/2012	619,50	2012	700,00	0,25	175,00
IU	0000102848	000D	01	RADIO PORTATIL EP150 UHF 151~1	0700	1320107	16/03/2012	16/03/2012	619,50	2012	700,00	0,25	175,00
IU	0000102849	0001	01	LIXADEIRA ANG 7600RPM 1000W 23	0300	1320103	16/03/2012	16/03/2012	434,20	2012	500,00	0,25	125,00
IU	0000102849	0002	01	LIXADEIRA ANG 7600RPM 1000W 23	0300	1320103	16/03/2012	16/03/2012	434,20	2012	500,00	0,25	125,00
IU	0000102849	0003	01	LIXADEIRA ANG 7600RPM 1000W 23	0300	1320103	16/03/2012	16/03/2012	434,20	2012	500,00	0,25	125,00
IU	0000102849	0004	01	LIXADEIRA ANG 7600RPM 1000W 23	0300	1320103	16/03/2012	16/03/2012	434,20	2012	500,00	0,25	125,00
IU	0000102849	0005	01	LIXADEIRA ANG 7600RPM 1000W 23	0300	1320103	16/03/2012	16/03/2012	434,20	2012	500,00	0,25	125,00
IU	0000102849	0006	01	LIXADEIRA ANG 7600RPM 1000W 23	0300	1320103	16/03/2012	16/03/2012	434,20	2012	500,00	0,25	125,00
IU	0000102850	0001	01	MARTELO ROMP SDS MAX 220V 680W	0300	1320103	16/03/2012	16/03/2012	419,00	2012	500,00	0,25	125,00
IU	0000102850	0002	01	MARTELO ROMP SDS MAX 220V 680W	0300	1320103	16/03/2012	16/03/2012	419,00	2012	500,00	0,25	125,00
IU	0000102850	0003	01	MARTELO ROMP SDS MAX 220V 680W	0300	1320103	16/03/2012	16/03/2012	419,00	2012	500,00	0,25	125,00
IU	0000102850	0004	01	MARTELO ROMP SDS MAX 220V 680W	0300	1320103	16/03/2012	16/03/2012	419,00	2012	500,00	0,25	125,00
IU	0000102850	0005	01	MARTELO ROMP SDS MAX 220V 680W	0300	1320103	16/03/2012	16/03/2012	419,00	2012	500,00	0,25	125,00
IU	0000102850	0006	01	MARTELO ROMP SDS MAX 220V 680W	0300	1320103	16/03/2012	16/03/2012	418,98	2012	500,00	0,25	125,00
IU	0000102861	0001	01	FURADEIRA IMPACTO 2000RPM 220V	0300	1320103	16/03/2012	16/03/2012	470,00	2012	500,00	0,25	125,00
KT	0000102863	0001	01	CENTRAL PABX ANA/DIG 8 LN 64RA	0700	1320107	19/03/2012	19/03/2012	1804,31	2012	2.000,00	0,25	500,00
JM	0000102865	0001	01	BEBEDOURO PRESSAO CHAO 3 TORN 1500X1,11X	0300	1320103	19/03/2012	19/03/2012	2120,00	2012	2.300,00	0,25	575,00
JM	0000102865	0002	01	BEBEDOURO PRESSAO CHAO 3 TORN 1500X1,11X	0300	1320103	19/03/2012	19/03/2012	2120,00	2012	2.300,00	0,25	575,00
IU	0000102874	0001	01	TALHA MAN ALAV 20M 3,2TO	0300	1320103	20/03/2012	20/03/2012	1690,00	2012	1.900,00	0,25	475,00
IU	0000102876	0001	01	MOTOBOMBA CENTR MULTI-EST 1.1/	0300	1320103	20/03/2012	20/03/2012	580,00	2012	600,00	0,25	150,00
IU	0000102877	0001	01	MARTELETE ROMPEDOR MANUAL SDS MAX 220V 9	0300	1320103	20/03/2012	20/03/2012	2165,40	2012	2.400,00	0,25	600,00
IU	0000102877	0002	01	MARTELETE ROMPEDOR MANUAL SDS MAX 220V 9	0300	1320103	20/03/2012	20/03/2012	2165,40	2012	2.400,00	0,25	600,00
IU	0000102878	0001	01	ESCADA EXTENSIVEL FBV U 5,22/9	0300	1320103	20/03/2012	20/03/2012	1480,00	2012	1.600,00	0,25	400,00
IU	0000102878	0002	01	ESCADA EXTENSIVEL FBV U 5,22/9	0300	1320103	20/03/2012	20/03/2012	1480,00	2012	1.600,00	0,25	400,00
IU	0000102879	0001	01	ESCADA FBV PAR 2,6M	0500	1320105	20/03/2012	20/03/2012	840,00	2012	900,00	0,25	225,00
IU	0000102879	0002	01	ESCADA FBV PAR 2,6M	0500	1320105	20/03/2012	20/03/2012	840,00	2012	900,00	0,25	225,00
JM	0000102894	0001	01	CONDICIONADOR AR SPLIT 9000BTU	0500	1320105	07/03/2012	07/03/2012	1150,00	2012	1.300,00	0,25	325,00
JM	0000102894	0002	01	CONDICIONADOR AR SPLIT 9000BTU	0500	1320105	07/03/2012	07/03/2012	1150,00	2012	1.300,00	0,25	325,00
JM	0000102894	0003	01	CONDICIONADOR AR SPLIT 9000BTU	0500	1320105	07/03/2012	07/03/2012	1150,00	2012	1.300,00	0,25	325,00
JM	0000102894	0004	01	CONDICIONADOR AR SPLIT 9000BTU	0500	1320105	07/03/2012	07/03/2012	1150,00	2012	1.300,00	0,25	325,00
JM	0000102894	0005	01	CONDICIONADOR AR SPLIT 9000BTU	0500	1320105	07/03/2012	07/03/2012	1150,00	2012	1.300,00	0,25	325,00
JM	0000102895	0001	01	CONDICIONADOR AR JANELA 7500BT	0500	1320105	07/03/2012	07/03/2012	750,00	2012	800,00	0,25	200,00
KT	0000102897	0001	01	MESA RET MDP CZ 80X80X60CM	0500	1320105	07/03/2012	07/03/2012	330,00	2012	400,00	0,25	100,00
JM	0000102898	0001	01	MESA REFEIT VDR INCOLOR 800X16	0500	1320105	07/03/2012	07/03/2012	530,00	2012	600,00	0,25	150,00
KT	0000102899	0001	01	TV CONV 29" 600 X 531 X 546MM	0500	1320105	07/03/2012	07/03/2012	680,00	2012	700,00	0,25	175,00
KT	0000102900	0001	01	FOGAO DOM GAS PISO 6 BOCAS 127	0500	1320105	07/03/2012	07/03/2012	680,00	2012	700,00	0,25	175,00

Este documento é cópia do original, assinado digitalmente por CAROLINA MACHADO LEITÃO VIEIRA e Tribunal de Justiça do Estado de São Paulo, protocolado em 29/07/2022 às 00:58, sob o número WMJ22412974330 .
Para conferir o original, acesse o site https://esaj.tjsp.jus.br/pastadigital/pg/abrirConferenciaDocumento.do, informe o processo 1111746-12.2021.8.26.0100 e código D7FB379.

CONSTRUTORA COESA
RELATORIO DE INVENTARIO
Dt.Ref: 31/10/2021

Filia	Cod Base Be	Codigo Ite	Tipo Ativ	Descr. Sint.	Grup	Conta	Dt.Aquisica	Dt In Depre	Val Orig M1	ANO REFERÊNCIA	VALOR DE REPOSIÇÃO	FATOR DEPRECIAÇÃO	VALOR DE MERCADO
KT	0000102901	0001	01	REFRIGERADOR DUPLEX BR 337L 12	0500	1320105	07/03/2012	07/03/2012	1100,00	2012	1.200,00	0,25	300,00
IU	0000102904	0001	01	FURADEIRA IMPACTO 0~1000/0~300	0300	1320103	22/03/2012	22/03/2012	470,00	2012	500,00	0,25	125,00
IU	0000102904	0002	01	FURADEIRA IMPACTO 0~1000/0~300	0300	1320103	22/03/2012	22/03/2012	470,00	2012	500,00	0,25	125,00
IU	0000102908	0001	01	BASTAO ESTACAO TOTAL FLEXLINE	0300	1320103	26/03/2012	26/03/2012	450,00	2012	500,00	0,25	125,00
IU	0000102911	0001	01	NIVEL TOPOGRAFICO DIR 20X 36MM	0300	1320103	26/03/2012	26/03/2012	3250,00	2012	3.600,00	0,25	900,00
IU	0000102919	0001	01	IMPRESSORA LASER NORM 32MB 600	0400	1320104	26/03/2012	26/03/2012	350,00	2012	400,00	0,01	4,00
IU	0000102922	0001	01	MARTELO ROMP SDS MAX 220V 810W	0300	1320103	27/03/2012	27/03/2012	468,98	2012	500,00	0,25	125,00
IU	0000102922	0002	01	MARTELO ROMP SDS MAX 220V 810W	0300	1320103	27/03/2012	27/03/2012	468,98	2012	500,00	0,25	125,00
IU	0000102922	0003	01	MARTELO ROMP SDS MAX 220V 810W	0300	1320103	27/03/2012	27/03/2012	468,98	2012	500,00	0,25	125,00
IU	0000102922	0004	01	MARTELO ROMP SDS MAX 220V 810W	0300	1320103	27/03/2012	27/03/2012	468,98	2012	500,00	0,25	125,00
IU	0000102923	0001	01	MARTELETE ROMP PNEUM 1400IPM 1	0300	1320103	27/03/2012	27/03/2012	1753,62	2012	1.900,00	0,25	475,00
IU	0000102923	0002	01	MARTELETE ROMP PNEUM 1400IPM 1	0300	1320103	27/03/2012	27/03/2012	1753,62	2012	1.900,00	0,25	475,00
IU	0000102924	0001	01	ESMERIL 7" 8500RPM 2100W 220V	0300	1320103	27/03/2012	27/03/2012	389,82	2012	400,00	0,25	100,00
IU	0000102924	0002	01	ESMERIL 7" 8500RPM 2100W 220V	0300	1320103	27/03/2012	27/03/2012	389,81	2012	400,00	0,25	100,00
JM	0000102933	0001	01	BEBEDOURO PRESSAO CHAO 3 TORN	0300	1320103	27/03/2012	27/03/2012	2120,00	2012	2.300,00	0,25	575,00
JM	0000102936	0001	01	COLETOR DADOS/ANA FFT ROTA 0,18HZ~40KHZ	0300	1320103	27/03/2012	27/03/2012	1814,50	2012	2.000,00	0,25	500,00
JM	0000102936	0002	01	COLETOR DADOS/ANA FFT ROTA 0,18HZ~40KHZ	0300	1320103	27/03/2012	27/03/2012	1814,50	2012	2.000,00	0,25	500,00
IU	0000102953	0001	01	REFRIGERADOR COMUM BR 300L 127	0500	1320105	27/03/2012	27/03/2012	960,00	2012	1.100,00	0,25	275,00
IU	0000102954	0001	01	MAQUINA LAVA ROUPA 10KG BR	0500	1320105	27/03/2012	27/03/2012	935,00	2012	1.000,00	0,25	250,00
IU	0000102955	0001	01	SOFA 2-3LUG TEC BG C/BRACO	0500	1320105	27/03/2012	27/03/2012	463,00	2012	500,00	0,25	125,00
IU	0000102956	0001	01	MESA CE MADEIRA QUAD 47CM 90X4	0500	1320105	27/03/2012	27/03/2012	430,00	2012	500,00	0,25	125,00
IU	0000102957	0001	01	TV CONV 29" 600 X 531 X 546MM	0500	1320105	27/03/2012	27/03/2012	520,00	2012	600,00	0,25	150,00
IU	0000102959	0001	01	BEBEDOURO PRES CHAO 4TORN 1500	0500	1320105	28/03/2012	28/03/2012	1900,00	2012	2.100,00	0,25	525,00
IU	0000102959	0002	01	BEBEDOURO PRES CHAO 4TORN 1500	0500	1320105	28/03/2012	28/03/2012	1900,00	2012	2.100,00	0,25	525,00
IU	0000102959	0003	01	BEBEDOURO PRES CHAO 4TORN 1500	0500	1320105	28/03/2012	28/03/2012	1900,00	2012	2.100,00	0,25	525,00
IU	0000102959	0004	01	BEBEDOURO PRES CHAO 4TORN 1500	0500	1320105	28/03/2012	28/03/2012	1900,00	2012	2.100,00	0,25	525,00
IU	0000102959	0005	01	BEBEDOURO PRES CHAO 4TORN 1500	0500	1320105	28/03/2012	28/03/2012	1900,00	2012	2.100,00	0,25	525,00
IU	0000102959	0006	01	BEBEDOURO PRES CHAO 4TORN 1500	0500	1320105	28/03/2012	28/03/2012	1900,00	2012	2.100,00	0,25	525,00
IU	0000102959	0007	01	BEBEDOURO PRES CHAO 4TORN 1500	0500	1320105	28/03/2012	28/03/2012	1900,00	2012	2.100,00	0,25	525,00
IU	0000102959	0008	01	BEBEDOURO PRES CHAO 4TORN 1500	0500	1320105	28/03/2012	28/03/2012	1900,00	2012	2.100,00	0,25	525,00
IU	0000102959	0009	01	BEBEDOURO PRES CHAO 4TORN 1500	0500	1320105	28/03/2012	28/03/2012	1900,00	2012	2.100,00	0,25	525,00
IU	0000102959	000A	01	BEBEDOURO PRES CHAO 4TORN 1500	0500	1320105	28/03/2012	28/03/2012	1900,00	2012	2.100,00	0,25	525,00
IU	0000102960	0001	01	TESOURA CORT CHAPA LATOEIRO RE	0300	1320103	28/03/2012	28/03/2012	390,80	2012	400,00	0,25	100,00
IU	0000102960	0002	01	TESOURA CORT CHAPA LATOEIRO RE	0300	1320103	28/03/2012	28/03/2012	390,80	2012	400,00	0,25	100,00
IU	0000102960	0003	01	TESOURA CORT CHAPA LATOEIRO RE	0300	1320103	28/03/2012	28/03/2012	390,80	2012	400,00	0,25	100,00
IU	0000102960	0004	01	TESOURA CORT CHAPA LATOEIRO RE	0300	1320103	28/03/2012	28/03/2012	390,80	2012	400,00	0,25	100,00
20	0000102965	0001	01	TORNO BANCADA FIX 10" 40MM SUB	0300	1320103	19/03/2012	19/03/2012	900,00	2012	1.000,00	0,25	250,00
JM	0000102966	0001	01	ESP DESM PNEU RT, PF RED 3,5X1	0300	1320103	19/03/2012	19/03/2012	490,00	2012	500,00	0,25	125,00
20	0000102967	0001	01	BETONEIRA AC 400L 2CV 110/220/	0300	1320103	12/03/2012	12/03/2012	3900,00	2012	4.300,00	0,25	1.075,00
20	0000102967	0002	01	BETONEIRA AC 400L 2CV 110/220/	0300	1320103	12/03/2012	12/03/2012	3900,00	2012	4.300,00	0,25	1.075,00
JM	0000102968	0001	01	MOTOBOMBA CENTRIF 6" 300M³/H 1	0300	1320103	29/03/2012	29/03/2012	16350,00	2012	18.000,00	0,25	4.500,00
20	0000102970	0001	01	MAQUINA SD SOLDAGEM 3F 450A/38	0300	1320103	15/03/2012	15/03/2012	2500,00	2012	2.800,00	0,25	700,00
20	0000102971	01	01	DETECTOR GAS MULTIGASES 1~4GAS	0300	1320103	29/03/2012	29/03/2012	4650,00	2012	5.100,00	0,25	1.275,00
JM	0000102973	0001	01	MOTOR VIBRAD CONC 4T GAS 136CM	0300	1320103	27/03/2012	27/03/2012	840,00	2012	900,00	0,25	225,00
20	0000102975	0001	01	MANGOTE VIBRADOR CONCRETO VIPA	0300	1320103	27/03/2012	27/03/2012	1080,00	2012	1.200,00	0,25	300,00
20	0000102975	0002	01	MANGOTE VIBRADOR CONCRETO VIPA	0300	1320103	27/03/2012	27/03/2012	1080,00	2012	1.200,00	0,25	300,00
JZ	0000102978	0001	01	CARRO PLATAFORMA AC 500KG	0300	1320103	29/03/2012	29/03/2012	490,00	2012	500,00	0,25	125,00
JZ	0000102978	0002	01	CARRO PLATAFORMA AC 500KG	0300	1320103	29/03/2012	29/03/2012	490,00	2012	500,00	0,25	125,00
JZ	0000102979	0001	01	IMPRESSORA NORM LASER 8MB 1200	0400	1320104	29/03/2012	29/03/2012	675,00	2012	700,00	0,01	7,00
JM	0000102980	0001	01	ARMARIO ARQUIVO MAD 1,35X0,60X	0500	1320105	12/03/2012	12/03/2012	405,00	2012	400,00	0,25	100,00
JM	0000102980	0002	01	ARMARIO ARQUIVO MAD 1,35X0,60X	0500	1320105	12/03/2012	12/03/2012	405,00	2012	400,00	0,25	100,00
JM	0000102980	0003	01	ARMARIO ARQUIVO MAD 1,35X0,60X	0500	1320105	12/03/2012	12/03/2012	405,00	2012	400,00	0,25	100,00
JM	0000102981	0001	01	MESA REUNIAO RD MAD CZ 1,10X0,	0500	1320105	12/03/2012	12/03/2012	360,00	2012	400,00	0,25	100,00
JM	0000102981	0002	01	MESA REUNIAO RD MAD CZ 1,10X0,	0500	1320105	12/03/2012	12/03/2012	360,00	2012	400,00	0,25	100,00
JM	0000102982	0001	01	MESA ESC AG RT 1,60 X 0,70 X 0	0500	1320105	12/03/2012	12/03/2012	560,00	2012	600,00	0,25	150,00
JM	0000102982	0002	01	MESA ESC AG RT 1,60 X 0,70 X 0	0500	1320105	12/03/2012	12/03/2012	560,00	2012	600,00	0,25	150,00
KT	0000102983	0001	01	RADIO PORTATIL EP450 FRS/GMRS	0300	1320103	29/03/2012	29/03/2012	836,00	2012	900,00	0,25	225,00
KT	0000102983	0002	01	RADIO PORTATIL EP450 FRS/GMRS	0300	1320103	29/03/2012	29/03/2012	836,00	2012	900,00	0,25	225,00
KT	0000102983	0003	01	RADIO PORTATIL EP450 FRS/GMRS	0300	1320103	29/03/2012	29/03/2012	836,00	2012	900,00	0,25	225,00
KT	0000102983	0004	01	RADIO PORTATIL EP450 FRS/GMRS	0300	1320103	29/03/2012	29/03/2012	836,00	2012	900,00	0,25	225,00
KT	0000102983	0005	01	RADIO PORTATIL EP450 FRS/GMRS	0300	1320103	29/03/2012	29/03/2012	836,00	2012	900,00	0,25	225,00
KT	0000102983	0006	01	RADIO PORTATIL EP450 FRS/GMRS	0300	1320103	29/03/2012	29/03/2012	836,00	2012	900,00	0,25	225,00
KT	0000102983	0007	01	RADIO PORTATIL EP450 FRS/GMRS	0300	1320103	29/03/2012	29/03/2012	836,00	2012	900,00	0,25	225,00
KT	0000102983	0008	01	RADIO PORTATIL EP450 FRS/GMRS	0300	1320103	29/03/2012	29/03/2012	836,00	2012	900,00	0,25	225,00
KT	0000102983	0009	01	RADIO PORTATIL EP450 FRS/GMRS	0300	1320103	29/03/2012	29/03/2012	836,00	2012	900,00	0,25	225,00
KT	0000102983	000A	01	RADIO PORTATIL EP450 FRS/GMRS	0300	1320103	29/03/2012	29/03/2012	836,00	2012	900,00	0,25	225,00
JM	0000102986	0006	01	COMPUTADOR CORE I3 2120 4	0400	1320104	05/03/2012	05/03/2012	1686,56	2012	1.900,00	0,01	19,00
JM	0000102986	0007	01	COMPUTADOR CORE I3 2120 4	0400	1320104	05/03/2012	05/03/2012	1686,56	2012	1.900,00	0,01	19,00

Este documento é cópia do original, assinado digitalmente por CAROLINA MACHADO LETIZIO VIEIRA e Tribunal de Justiça do Estado de São Paulo, protocolado em 29/07/2022 às 00:58, sob o número WMJ22412974330.
Para conferir o original, acesse o site https://esaj.tjsp.jus.br/pastadigital/pg/abrirConferenciaDocumento.do, informe o processo 1111746-12.2021.8.26.0100 e código D7FB379.

CONSTRUTORA COESA
RELATORIO DE INVENTARIO
Dt.Ref: 31/10/2021

Filia	Cod Base Be	Codigo Ite	Tipo Ativ	Descr. Sint.	Grup	Conta	Dt.Aquisica	Dt In Depre	Val Orig M1	ANO REFERÊNCIA	VALOR DE REPOSIÇÃO	FATOR DEPRECIAÇÃO	VALOR DE MERCADO
JM	0000102986	0008	01	COMPUTADOR CORE I3 2120 4	0400	1320104	05/03/2012	05/03/2012	1686,56	2012	1.900,00	0,01	19,00
JM	0000102986	0009	01	COMPUTADOR CORE I3 2120 4	0400	1320104	05/03/2012	05/03/2012	1686,56	2012	1.900,00	0,01	19,00
JM	0000102986	000A	01	COMPUTADOR CORE I3 2120 4	0400	1320104	05/03/2012	05/03/2012	1686,56	2012	1.900,00	0,01	19,00
JM	0000102988	0001	01	SERVIDOR INTEL XEON X3450, 2.6	0400	1320104	05/03/2012	05/03/2012	10844,21	2012	11.900,00	0,01	119,00
KT	0000102991	0001	01	RADIO PORTATIL EP450 FRS/GMRS	0300	1320103	30/03/2012	30/03/2012	1092,00	2012	1.200,00	0,25	300,00
KT	0000102991	0002	01	RADIO PORTATIL EP450 FRS/GMRS	0300	1320103	30/03/2012	30/03/2012	1092,00	2012	1.200,00	0,25	300,00
KT	0000102991	0003	01	RADIO PORTATIL EP450 FRS/GMRS	0300	1320103	30/03/2012	30/03/2012	1092,00	2012	1.200,00	0,25	300,00
KT	0000102991	0004	01	RADIO PORTATIL EP450 FRS/GMRS	0300	1320103	30/03/2012	30/03/2012	1092,00	2012	1.200,00	0,25	300,00
KT	0000102991	0005	01	RADIO PORTATIL EP450 FRS/GMRS	0300	1320103	30/03/2012	30/03/2012	1092,00	2012	1.200,00	0,25	300,00
KT	0000102991	0006	01	RADIO PORTATIL EP450 FRS/GMRS	0300	1320103	30/03/2012	30/03/2012	1092,00	2012	1.200,00	0,25	300,00
KT	0000102991	0007	01	RADIO PORTATIL EP450 FRS/GMRS	0300	1320103	30/03/2012	30/03/2012	1092,00	2012	1.200,00	0,25	300,00
KT	0000102991	0008	01	RADIO PORTATIL EP450 FRS/GMRS	0300	1320103	30/03/2012	30/03/2012	1092,00	2012	1.200,00	0,25	300,00
KT	0000102991	0009	01	RADIO PORTATIL EP450 FRS/GMRS	0300	1320103	30/03/2012	30/03/2012	1092,00	2012	1.200,00	0,25	300,00
KT	0000102991	000A	01	RADIO PORTATIL EP450 FRS/GMRS	0300	1320103	30/03/2012	30/03/2012	1092,00	2012	1.200,00	0,25	300,00
JM	0000102992	0001	01	TRANSMISSOR RADIO FM 87,8~108M	0300	1320103	30/03/2012	30/03/2012	5800,00	2012	6.400,00	0,25	1.600,00
20	0000102994	0001	01	COMPRESSOR AR MANUAL 7BAR 300L	0300	1320103	30/03/2012	30/03/2012	4790,00	2012	5.300,00	0,25	1.325,00
JM	0000102996	0001	01	CARRO CURATIVO C/SUP BALDE C/S	0300	1320103	30/03/2012	30/03/2012	390,00	2012	400,00	0,25	100,00
JM	0000102997	0001	01	BIOMBO TRIPLO ACO/TEC 1,80X1,2	0300	1320103	30/03/2012	30/03/2012	405,00	2012	400,00	0,25	100,00
KT	0000102998	0001	01	MESA CE ACO RETAN 1000MM 63X73	0500	1320105	30/03/2012	30/03/2012	333,00	2012	400,00	0,25	100,00
KT	0000103000	0001	01	BALANCA ANTROPOM 180KG BR 10 1	0300	1320103	30/03/2012	30/03/2012	526,00	2012	600,00	0,25	150,00
IU	0000103001	0001	01	MESA CENTRO MADEIRA QUADRADA 4	0500	1320105	31/03/2012	31/03/2012	430,00	2012	500,00	0,25	125,00
IU	0000103002	0001	01	MAQUINA LAVA ROUPA 10KG BR	0500	1320105	31/03/2012	31/03/2012	999,00	2012	1.100,00	0,25	275,00
IU	0000103003	0001	01	REFRIGERADOR COMUM BR 280L 220	0500	1320105	31/03/2012	31/03/2012	979,00	2012	1.100,00	0,25	275,00
IU	0000103004	0001	01	TV CONV 29" 600 X 531 X 546MM	0500	1320105	31/03/2012	31/03/2012	470,00	2012	500,00	0,25	125,00
JM	0000103007	0001	01	CONDICIONADOR AR SPLIT 9000BTU	0500	1320105	07/03/2012	07/03/2012	1100,00	2012	1.200,00	0,25	300,00
JM	0000103007	0002	01	CONDICIONADOR AR SPLIT 9000BTU	0500	1320105	07/03/2012	07/03/2012	1100,00	2012	1.200,00	0,25	300,00
JM	0000103007	0003	01	CONDICIONADOR AR SPLIT 9000BTU	0500	1320105	07/03/2012	07/03/2012	1100,00	2012	1.200,00	0,25	300,00
JM	0000103007	0004	01	CONDICIONADOR AR SPLIT 9000BTU	0500	1320105	07/03/2012	07/03/2012	1100,00	2012	1.200,00	0,25	300,00
JM	0000103007	0005	01	CONDICIONADOR AR SPLIT 9000BTU	0500	1320105	07/03/2012	07/03/2012	1100,00	2012	1.200,00	0,25	300,00
JM	0000103007	0006	01	CONDICIONADOR AR SPLIT 9000BTU	0500	1320105	07/03/2012	07/03/2012	1100,00	2012	1.200,00	0,25	300,00
JM	0000103007	0007	01	CONDICIONADOR AR SPLIT 9000BTU	0500	1320105	07/03/2012	07/03/2012	1100,00	2012	1.200,00	0,25	300,00
JM	0000103007	0008	01	CONDICIONADOR AR SPLIT 9000BTU	0500	1320105	07/03/2012	07/03/2012	1100,00	2012	1.200,00	0,25	300,00
JM	0000103007	0009	01	CONDICIONADOR AR SPLIT 9000BTU	0500	1320105	07/03/2012	07/03/2012	1100,00	2012	1.200,00	0,25	300,00
JM	0000103008	0001	01	CONDICIONADOR AR SPLIT 9000BTU	0500	1320105	07/03/2012	07/03/2012	1000,00	2012	1.100,00	0,25	275,00
KT	0000103008	0002	01	CONDICIONADOR AR SPLIT 9000BTU	0500	1320105	07/03/2012	07/03/2012	1000,00	2012	1.100,00	0,25	275,00
KT	0000103009	0001	01	FOGAO DOM GAS PISO 4 BOCAS 127	0500	1320105	07/03/2012	07/03/2012	476,00	2012	500,00	0,25	125,00
KT	0000103010	0001	01	MESA RET MDP CZ 80X80X60CM	0500	1320105	07/03/2012	07/03/2012	522,00	2012	600,00	0,25	150,00
KT	0000103011	0001	01	TV CONV 29" 600 X 531 X 546MM	0500	1320105	07/03/2012	07/03/2012	668,00	2012	700,00	0,25	175,00
KT	0000103012	0001	01	REFRIGERADOR DUPLEX BR 337L 12	0500	1320105	07/03/2012	07/03/2012	888,00	2012	1.000,00	0,25	250,00
JM	0000103014	0002	01	CONDICIONADOR AR SPLIT 9000BTU	0500	1320105	07/03/2012	07/03/2012	1150,00	2012	1.300,00	0,25	325,00
KT	0000103014	0001	01	CONDICIONADOR AR SPLIT 9000BTU	0500	1320105	07/03/2012	07/03/2012	1150,00	2012	1.300,00	0,25	325,00
KT	0000103016	0001	01	MESA RET MDP CZ 80X80X60CM	0500	1320105	07/03/2012	07/03/2012	530,00	2012	600,00	0,25	150,00
KT	0000103017	0001	01	FOGAO DOM GAS PISO 6 BOCAS 127	0500	1320105	07/03/2012	07/03/2012	680,00	2012	700,00	0,25	175,00
KT	0000103018	0001	01	REFRIGERADOR DUPLEX BR 337L 12	0500	1320105	07/03/2012	07/03/2012	1100,00	2012	1.200,00	0,25	300,00
JM	0000103020	0001	01	TV LCD 40" 395X370X365MM	0500	1320105	07/03/2012	07/03/2012	1600,00	2012	1.800,00	0,25	450,00
IC	0000103027	0001	01	IMPRESSORA JATO MULT 64MB 4800	0400	1320104	04/04/2012	04/04/2012	515,00	2012	600,00	0,01	6,00
IU	0000103029	0001	01	CARRO PLATAFORMA AC 1000KG	0300	1320103	07/04/2012	07/04/2012	438,00	2012	500,00	0,25	125,00
IU	0000103029	0002	01	CARRO PLATAFORMA AC 1000KG	0300	1320103	07/04/2012	07/04/2012	438,00	2012	500,00	0,25	125,00
IU	0000103029	0003	01	CARRO PLATAFORMA AC 1000KG	0300	1320103	07/04/2012	07/04/2012	438,00	2012	500,00	0,25	125,00
IU	0000103029	0004	01	CARRO PLATAFORMA AC 1000KG	0300	1320103	07/04/2012	07/04/2012	438,00	2012	500,00	0,25	125,00
IU	0000103029	0005	01	CARRO PLATAFORMA AC 1000KG	0300	1320103	07/04/2012	07/04/2012	438,00	2012	500,00	0,25	125,00
02	0000103031	0001	01	CONDICIONADOR AR SPLIT 12000BTU	0500	1320105	09/04/2012	09/04/2012	1050,00	2012	1.200,00	0,25	300,00
JZ	0000103033	0001	01	FORNO ELETR AC BR 20L 110V 350	0500	1320105	05/04/2012	05/04/2012	348,00	2012	400,00	0,25	100,00
JZ	0000103034	0001	01	MAQUINA LAVA ROUPA 10KG BR 127	0500	1320105	05/04/2012	05/04/2012	1320,00	2012	1.500,00	0,25	375,00
IC	0000103037	0001	01	TELA LCD MONO NOTEBOOK 13,3" 1280X800 C	0400	1320104	10/04/2012	10/04/2012	1299,00	2012	1.400,00	0,01	14,00
21	0000103038	0001	01	COMPUTADOR SISTEMA DE ENTRETENIMENTO VOO	0300	1320103	11/04/2012	11/04/2012	19904,23	2012	21.900,00	0,25	5.475,00
IU	0000103047	0001	01	IMPRESSORA LASER NORM 64MB 120	0400	1320104	13/04/2012	13/04/2012	350,00	2012	400,00	0,01	4,00
IU	0000103050	0001	01	MARTELETE ROMP PNEUM 1400IPM 1	0300	1320103	13/04/2012	13/04/2012	1753,87	2012	1.900,00	0,25	475,00
IU	0000103050	0002	01	MARTELETE ROMP PNEUM 1400IPM 1	0300	1320103	13/04/2012	13/04/2012	1753,86	2012	1.900,00	0,25	475,00
IU	0000103050	0003	01	MARTELETE ROMP PNEUM 1400IPM 1	0300	1320103	19/02/2013	19/02/2013	1230,00	2013	1.400,00	0,25	350,00
IU	0000103054	0002	01	SOFA 2-3LUG TEC MR C/BRACO	0500	1320105	13/04/2012	13/04/2012	899,00	2012	1.000,00	0,25	250,00
IU	0000103055	0001	01	FOGAO DOM GAS MESA 4 BOCAS 127	0500	1320105	14/04/2012	14/04/2012	369,00	2012	400,00	0,25	100,00
JZ	0000103058	0001	01	IMPRESSORA MULT JATO 16MB 1200	0400	1320104	13/04/2012	13/04/2012	1405,00	2012	1.500,00	0,01	15,00
JZ	0000103059	0001	01	TV LCD 42" 640 X 650 X 670MM	0500	1320105	13/04/2012	13/04/2012	2045,00	2012	2.200,00	0,25	550,00
CV	0000103065	0001	01	BEBEDOURO PRES CHAO 4TORN 1500	0500	1320105	12/04/2012	12/04/2012	2120,00	2012	2.300,00	0,25	575,00
JM	0000103080	0001	01	CONDICIONADOR AR SPLIT 7000BTU	0500	1320105	18/04/2012	18/04/2012	900,00	2012	1.000,00	0,25	250,00
JM	0000103091	0001	01	ARMARIO ARQUIVO MAD 1,35X0,60X	0500	1320105	18/04/2012	18/04/2012	380,00	2012	400,00	0,25	100,00
JZ	0000103092	0001	01	IMPRESSORA CHEQUE DP20 PRETA	0400	1320104	16/04/2012	16/04/2012	1049,00	2012	1.200,00	0,01	12,00

Este documento é cópia do original, assinado digitalmente por CAROLINA MACHADO LETÍZIO VIEIRA e Tribunal de Justiça do Estado de São Paulo, protocolado em 29/07/2022 às 00:58 , sob o número WMJ22412974330 .
Para conferir o original, acesse o site https://esaj.tjsp.jus.br/pastadigital/pg/abrirConferenciaDocumento.do, informe o processo 1111746-12.2021.8.26.0100 e código D7FB379.

CONSTRUTORA COESA
RELATORIO DE INVENTARIO
Dt.Ref: 31/10/2021

Filia	Cod Base Be	Codigo Ite	Tipo Ativ	Descr. Sint.	Grup	Conta	Dt.Aquisica	Dt In Depre	Val Orig M1	ANO REFERÊNCIA	VALOR DE REPOSIÇÃO	FATOR DEPRECIAÇÃO	VALOR DE MERCADO
JM	0000103094	0001	01	ARMARIO ARQ AC 1,34X0,47X0,61M	0500	1320105	18/04/2012	18/04/2012	380,00	2012	400,00	0,25	100,00
JM	0000103094	0002	01	ARMARIO ARQ AC 1,34X0,47X0,61M	0500	1320105	18/04/2012	18/04/2012	380,00	2012	400,00	0,25	100,00
JM	0000103095	0001	01	ARMARIO BAIXO ACO 1,50X0,75X0,	0500	1320105	18/04/2012	18/04/2012	360,00	2012	400,00	0,25	100,00
JM	0000103095	0002	01	ARMARIO BAIXO ACO 1,50X0,75X0,	0500	1320105	18/04/2012	18/04/2012	360,00	2012	400,00	0,25	100,00
KT	0000103102	0001	01	CAMERA FOTOGRAFIC LCD 2,7" 12.	0500	1320105	18/04/2012	18/04/2012	399,00	2012	400,00	0,25	100,00
JM	0000103103	0001	01	BEBEDOURO GAR COL PS 20L	0500	1320105	18/04/2012	18/04/2012	440,00	2012	500,00	0,25	125,00
KL	0000103104	0001	01	RETIFICADEIRA 220V 500W 27000R	0300	1320103	20/04/2012	20/04/2012	659,11	2012	700,00	0,25	175,00
JZ	0000103108	001	01	RELOGIO PONTO LCD 110/220V 25	0300	1320103	20/04/2012	03/05/2012	2121,47	2012	2.300,00	0,25	575,00
JZ	0000103109	0001	01	RELOGIO PONTO DIG LCD 2X16DIG	0300	1320103	20/04/2012	20/04/2012	2273,00	2012	2.500,00	0,25	625,00
IU	0000103114	0001	01	COMPRESSOR COMPR ELETRICO 12B	0300	1320103	23/04/2012	23/04/2012	576,85	2012	600,00	0,25	150,00
IV	0000103116	0001	01	CONDICIONADOR AR SPLIT 9000BTU	0500	1320105	20/04/2012	20/04/2012	842,00	2012	900,00	0,25	225,00
20	0000103128	0001	01	TERMOMETRO DIG PLA TIPO ESPETO	0500	1320105	24/04/2012	24/04/2012	359,30	2012	400,00	0,25	100,00
KT	0000103136	0001	01	TV CONV 21" 600 X 531 X 546MM	0500	1320105	18/04/2012	18/04/2012	399,00	2012	400,00	0,25	100,00
KT	0000103137	0001	01	FOGAO DOM GAS MESA 4 BOCAS 127	0500	1320105	18/04/2012	18/04/2012	494,00	2012	500,00	0,25	125,00
KT	0000103139	0001	01	MESA RT MAD CZ/PR 1,5 X 0,70 X	0500	1320105	18/04/2012	18/04/2012	330,00	2012	400,00	0,25	100,00
JM	0000103140	0001	01	REFRIGERADOR FFREE BR 239L 230	0500	1320105	18/04/2012	18/04/2012	750,00	2012	800,00	0,25	200,00
KT	0000103141	0001	01	FOGAO DOM GAS MESA 4 BOCAS 127	0500	1320105	18/04/2012	18/04/2012	494,00	2012	500,00	0,25	125,00
JM	0000103142	0001	01	CONDICIONADOR AR SPLIT 7000BTU	0500	1320105	18/04/2012	18/04/2012	900,00	2012	1.000,00	0,25	250,00
KT	0000103144	0001	01	TV CONV 29" 600 X 531 X 546MM	0500	1320105	18/04/2012	18/04/2012	668,00	2012	700,00	0,25	175,00
JM	0000103146	0001	01	REFRIGERADOR FFREE BR 239L 230	0500	1320105	18/04/2012	18/04/2012	750,00	2012	800,00	0,25	200,00
IU	0000103147	0001	01	CARRINHO HIDRAULICO 530MM 2200	0300	1320103	24/04/2012	24/04/2012	760,34	2012	800,00	0,25	200,00
IU	0000103147	0002	01	CARRINHO HIDRAULICO 530MM 2200	0300	1320103	24/04/2012	24/04/2012	760,34	2012	800,00	0,25	200,00
04	0000103150	0001	01	PLACA DE RAMAIS DIFGITAIS 16 BP-250 ROF	0700	1320107	18/04/2012	18/04/2012	1350,00	2012	1.500,00	0,25	375,00
JZ	0000103157	0001	01	COND SPRINGER SPLIT 12000BTU	0500	1320105	25/04/2012	25/04/2012	1071,00	2012	1.200,00	0,25	300,00
JZ	0000103157	0002	01	COND SPRINGER SPLIT 12000BTU	0500	1320105	25/04/2012	25/04/2012	1071,00	2012	1.200,00	0,25	300,00
JZ	0000103158	0001	01	COND AR SPRINGER JANELA 7500BTU	0500	1320105	25/04/2012	25/04/2012	732,00	2012	800,00	0,25	200,00
JZ	0000103159	0001	01	COND AR SPRINGER JANELA 7500BTU	0500	1320105	25/04/2012	25/04/2012	861,00	2012	900,00	0,25	225,00
JZ	0000103160	0003	01	COND AR SPRINGER JANELA 17500BTU	0500	1320105	25/04/2012	25/04/2012	1381,00	2012	1.500,00	0,25	375,00
JZ	0000103160	0004	01	COND AR SPRINGER JANELA 17500BTU	0500	1320105	25/04/2012	25/04/2012	1381,00	2012	1.500,00	0,25	375,00
KY	0000103160	0001	01	COND AR SPRINGER JANELA 17500BTU	0500	1320105	25/04/2012	25/04/2012	1381,00	2012	1.500,00	0,25	375,00
KY	0000103160	0002	01	COND AR SPRINGER JANELA 17500BTU	0500	1320105	25/04/2012	25/04/2012	1381,00	2012	1.500,00	0,25	375,00
JZ	0000103161	0001	01	COND. AR SPRINGER JANELA 7500BTU	0500	1320105	25/04/2012	25/04/2012	732,00	2012	800,00	0,25	200,00
JZ	0000103162	0001	01	COND. AR SPRINGER JANELA 7500BTU	0500	1320105	25/04/2012	25/04/2012	732,00	2012	800,00	0,25	200,00
JZ	0000103169	0001	01	CAMERA FOTOGRAFIC LCD 3" 10.1M	0500	1320105	25/04/2012	25/04/2012	349,00	2012	400,00	0,25	100,00
JZ	0000103169	0002	01	CAMERA FOTOGRAFIC LCD 3" 10.1M	0500	1320105	25/04/2012	25/04/2012	349,00	2012	400,00	0,25	100,00
04	0000103170	0001	01	PROJETOR AC NT IP65 220V 1X100	0400	1320104	04/04/2012	04/04/2012	3795,40	2012	4.200,00	0,01	42,00
02	0000103198	0001	01	FRAGMENTADORA PAPEL 15FL 4 X 30MM SENSOR	0500	1320105	26/04/2012	26/04/2012	910,00	2012	1.000,00	0,25	250,00
JM	0000103199	0001	01	BEBEDOURO GAR COL PS 20L	0500	1320105	18/04/2012	18/04/2012	440,00	2012	500,00	0,25	125,00
JM	0000103200	0002	01	CONDICIONADOR AR SPLIT 9000BTU	0500	1320105	18/04/2012	18/04/2012	1100,00	2012	1.200,00	0,25	300,00
JM	0000103200	0003	01	CONDICIONADOR AR SPLIT 9000BTU	0500	1320105	18/04/2012	18/04/2012	1100,00	2012	1.200,00	0,25	300,00
KT	0000103200	0001	01	CONDICIONADOR AR SPLIT 9000BTU	0500	1320105	18/04/2012	18/04/2012	1100,00	2012	1.200,00	0,25	300,00
KT	0000103203	0001	01	TV CONV 29" 600 X 531 X 546MM	0500	1320105	18/04/2012	18/04/2012	670,00	2012	700,00	0,25	175,00
KT	0000103204	0001	01	MESA RT MAD CZ/PR 1,5 X 0,70 X	0500	1320105	18/04/2012	18/04/2012	530,00	2012	600,00	0,25	150,00
KT	0000103205	0001	01	REFRIGERADOR COMUM BR 280L 127	0500	1320105	18/04/2012	18/04/2012	750,00	2012	800,00	0,25	200,00
17	0000103206	0001	01	CONDICIONADOR AR PISO/TETO 360	0500	1320105	01/04/2012	01/04/2012	3642,50	2012	4.000,00	0,25	1.000,00
17	0000103207	0001	01	BOMBA 600MM 37L/H 20~22M	0300	1320103	01/04/2012	01/04/2012	438,75	2012	500,00	0,25	125,00
JM	0000103208	0008	01	COMPUTADOR INTE CORE I3 2120 4	0400	1320104	19/04/2012	19/04/2012	1788,50	2012	2.000,00	0,01	20,00
JM	0000103208	0009	01	COMPUTADOR INTE CORE I3 2120 4	0400	1320104	19/04/2012	19/04/2012	1788,50	2012	2.000,00	0,01	20,00
JM	0000103208	000A	01	COMPUTADOR INTE CORE I3 2120 4	0400	1320104	19/04/2012	19/04/2012	1788,50	2012	2.000,00	0,01	20,00
JM	0000103208	000B	01	COMPUTADOR INTE CORE I3 2120 4	0400	1320104	19/04/2012	19/04/2012	1788,50	2012	2.000,00	0,01	20,00
JM	0000103208	000C	01	COMPUTADOR INTE CORE I3 2120 4	0400	1320104	19/04/2012	19/04/2012	1788,50	2012	2.000,00	0,01	20,00
JM	0000103208	000D	01	COMPUTADOR INTE CORE I3 2120 4	0400	1320104	19/04/2012	19/04/2012	1788,50	2012	2.000,00	0,01	20,00
JM	0000103208	000E	01	COMPUTADOR INTE CORE I3 2120 4	0400	1320104	19/04/2012	19/04/2012	1788,50	2012	2.000,00	0,01	20,00
KT	0000103208	0001	01	COMPUTADOR INTE CORE I3 2120 4	0400	1320104	19/04/2012	19/04/2012	1788,50	2012	2.000,00	0,01	20,00
KT	0000103208	0004	01	COMPUTADOR INTE CORE I3 2120 4	0400	1320104	19/04/2012	19/04/2012	1788,50	2012	2.000,00	0,01	20,00
KT	0000103208	0005	01	COMPUTADOR INTE CORE I3 2120 4	0400	1320104	19/04/2012	19/04/2012	1788,50	2012	2.000,00	0,01	20,00
KT	0000103208	0006	01	COMPUTADOR INTE CORE I3 2120 4	0400	1320104	19/04/2012	19/04/2012	1788,50	2012	2.000,00	0,01	20,00
KT	0000103208	0007	01	COMPUTADOR INTE CORE I3 2120 4	0400	1320104	19/04/2012	19/04/2012	1788,50	2012	2.000,00	0,01	20,00
JM	0000103208	000F	01	COMPUTADOR INTE CORE I3 2120 4	0400	1320104	19/04/2012	19/04/2012	1788,46	2012	2.000,00	0,01	20,00
IU	0000103216	0001	01	TESOURA CORT CHAPA LATOEIRO RE	0300	1320103	27/04/2012	27/04/2012	485,50	2012	500,00	0,25	125,00
IU	0000103216	0002	01	TESOURA CORT CHAPA LATOEIRO RE	0300	1320103	27/04/2012	27/04/2012	485,50	2012	500,00	0,25	125,00
IU	0000103216	0003	01	TESOURA CORT CHAPA LATOEIRO RE	0300	1320103	27/04/2012	27/04/2012	485,50	2012	500,00	0,25	125,00
IU	0000103216	0004	01	TESOURA CORT CHAPA LATOEIRO RE	0300	1320103	27/04/2012	27/04/2012	485,50	2012	500,00	0,25	125,00
IU	0000103216	0005	01	TESOURA CORT CHAPA LATOEIRO RE	0300	1320103	27/04/2012	27/04/2012	485,50	2012	500,00	0,25	125,00
IU	0000103220	0001	01	MESA SINUCA LUXO VD 2,00X1,21X	0500	1320105	30/04/2012	30/04/2012	1518,00	2012	1.700,00	0,25	425,00
IU	0000103221	0001	01	MESA PEBOLIM JUVENIL MAD 1,30X	0500	1320105	30/04/2012	30/04/2012	904,00	2012	1.000,00	0,25	250,00
IU	0000103221	0002	01	MESA PEBOLIM JUVENIL MAD 1,30X	0500	1320105	30/04/2012	30/04/2012	904,00	2012	1.000,00	0,25	250,00
IU	0000103223	0001	01	FURADEIRA IMPACTO 0~1000/0~300	0300	1320103	30/04/2012	30/04/2012	470,00	2012	500,00	0,25	125,00

Este documento é cópia do original, assinado digitalmente por CAROLINA MACHADO LETIZIO VIEIRA e Tribunal de Justiça do Estado de São Paulo, protocolado em 29/07/2022 às 00:58, sob o número WMJ22412974330.
Para conferir o original, acesse o site https://esaj.tjsp.jus.br/pastadigital/pg/abrirConferenciaDocumento.do, informe o processo 1111746-12.2021.8.26.0100 e código D7FB379.

CONSTRUTORA COESA
RELATORIO DE INVENTARIO
Dt.Ref: 31/10/2021

Filia	Cod Base Be	Codigo Ite	Tipo Ativ	Descr. Sint.	Grup	Conta	Dt.Aquisica	Dt In Depre	Val Orig M1	ANO REFERÊNCIA	**VALOR DE REPOSIÇÃO**	**FATOR DEPRECIAÇÃO**	**VALOR DE MERCADO**
IU	0000103223	0002	01	FURADEIRA IMPACTO 0~1000/0~300	0300	1320103	30/04/2012	30/04/2012	470,00	2012	**500,00**	**0,25**	**125,00**
IU	0000103225	0001	01	IMPRESSORA LASER NORM 32MB 600	0400	1320104	30/04/2012	30/04/2012	459,00	2012	**500,00**	**0,01**	**5,00**
IU	0000103226	0001	01	ESTICADOR FITA PES MANUAL 1MM	0300	1320103	02/05/2012	02/05/2012	569,96	2012	**600,00**	**0,25**	**150,00**
HM	0000103227	0001	01	HD EXT USB 2.0 1TB 26,1 X 101, SAMSUNG 2	0400	1320104	02/05/2012	02/05/2012	395,00	2012	**400,00**	**0,01**	**4,00**
JZ	0000103228	0001	01	BOMBA 3/4" 3M³/H 13MCA	0300	1320103	30/04/2012	30/04/2012	475,00	2012	**500,00**	**0,25**	**125,00**
JZ	0000103228	0002	01	BOMBA 3/4" 3M³/H 13MCA	0300	1320103	30/04/2012	30/04/2012	475,00	2012	**500,00**	**0,25**	**125,00**
JM	0000103229	0001	01	RACK FECHADO 20U 117MM 7 X 19"	0500	1320105	27/04/2012	27/04/2012	864,00	2012	**1.000,00**	**0,25**	**250,00**
HM	0000103230	0001	01	IMPRESSORA JATO MULT 64MB 1200 HP	0400	1320104	03/05/2012	03/05/2012	496,65	2012	**500,00**	**0,01**	**5,00**
IU	0000103231	0001	01	IMPRESSORA JATO MULT 256MB 120	0400	1320104	03/05/2012	03/05/2012	350,00	2012	**400,00**	**0,01**	**4,00**
KD	0000103232	0001	01	ARMARIO ALTO MAD 1,60X0,90X0,4	0500	1320105	04/05/2012	04/05/2012	665,00	2012	**700,00**	**0,25**	**175,00**
17	0000103233	0003	01	CADEIRA DIRET GIRAT METAL TEC	0500	1320105	01/04/2012	01/04/2012	655,01	2012	**700,00**	**0,25**	**175,00**
17	0000103233	0004	01	CADEIRA DIRET GIRAT METAL TEC	0500	1320105	01/04/2012	01/04/2012	655,01	2012	**700,00**	**0,25**	**175,00**
17	0000103233	0005	01	CADEIRA DIRET GIRAT METAL TEC	0500	1320105	01/04/2012	01/04/2012	655,01	2012	**700,00**	**0,25**	**175,00**
17	0000103233	0006	01	CADEIRA DIRET GIRAT METAL TEC	0500	1320105	01/04/2012	01/04/2012	655,01	2012	**700,00**	**0,25**	**175,00**
17	0000103234	000F	01	CADEIRA DIRET GIRAT METAL TEC	0500	1320105	01/04/2012	01/04/2012	655,02	2012	**700,00**	**0,25**	**175,00**
17	0000103234	0004	01	CADEIRA DIRET GIRAT METAL TEC	0500	1320105	01/04/2012	01/04/2012	655,01	2012	**700,00**	**0,25**	**175,00**
17	0000103234	0005	01	CADEIRA DIRET GIRAT METAL TEC	0500	1320105	01/04/2012	01/04/2012	655,01	2012	**700,00**	**0,25**	**175,00**
17	0000103234	0006	01	CADEIRA DIRET GIRAT METAL TEC	0500	1320105	01/04/2012	01/04/2012	655,01	2012	**700,00**	**0,25**	**175,00**
17	0000103234	0007	01	CADEIRA DIRET GIRAT METAL TEC	0500	1320105	01/04/2012	01/04/2012	655,01	2012	**700,00**	**0,25**	**175,00**
17	0000103234	0008	01	CADEIRA DIRET GIRAT METAL TEC	0500	1320105	01/04/2012	01/04/2012	655,01	2012	**700,00**	**0,25**	**175,00**
17	0000103234	0009	01	CADEIRA DIRET GIRAT METAL TEC	0500	1320105	01/04/2012	01/04/2012	655,01	2012	**700,00**	**0,25**	**175,00**
17	0000103234	000A	01	CADEIRA DIRET GIRAT METAL TEC	0500	1320105	01/04/2012	01/04/2012	655,01	2012	**700,00**	**0,25**	**175,00**
17	0000103234	000B	01	CADEIRA DIRET GIRAT METAL TEC	0500	1320105	01/04/2012	01/04/2012	655,01	2012	**700,00**	**0,25**	**175,00**
17	0000103234	000C	01	CADEIRA DIRET GIRAT METAL TEC	0500	1320105	01/04/2012	01/04/2012	655,01	2012	**700,00**	**0,25**	**175,00**
17	0000103234	000D	01	CADEIRA DIRET GIRAT METAL TEC	0500	1320105	01/04/2012	01/04/2012	655,01	2012	**700,00**	**0,25**	**175,00**
17	0000103234	000E	01	CADEIRA DIRET GIRAT METAL TEC	0500	1320105	01/04/2012	01/04/2012	655,01	2012	**700,00**	**0,25**	**175,00**
17	0000103235	0001	01	MESA BANCADA RT AC/VIDRO 500X5	0500	1320105	01/04/2012	01/04/2012	505,20	2012	**600,00**	**0,25**	**150,00**
17	0000103235	0002	01	MESA BANCADA RT AC/VIDRO 500X5	0500	1320105	01/04/2012	01/04/2012	505,20	2012	**600,00**	**0,25**	**150,00**
17	0000103235	0003	01	MESA BANCADA RT AC/VIDRO 500X5	0500	1320105	01/04/2012	01/04/2012	505,20	2012	**600,00**	**0,25**	**150,00**
17	0000103235	0004	01	MESA BANCADA RT AC/VIDRO 500X5	0500	1320105	01/04/2012	01/04/2012	505,20	2012	**600,00**	**0,25**	**150,00**
17	0000103235	0005	01	MESA BANCADA RT AC/VIDRO 500X5	0500	1320105	01/04/2012	01/04/2012	505,20	2012	**600,00**	**0,25**	**150,00**
17	0000103236	0001	01	MESA ESC MDP CZ RT 1000 X 740 X 2408MM S	0500	1320105	01/04/2012	01/04/2012	1293,13	2012	**1.400,00**	**0,25**	**350,00**
17	0000103238	0001	01	MESA ESC MDP CZ RT 1000 X 740 X 4350MM S	0500	1320105	01/04/2012	01/04/2012	3881,87	2012	**4.300,00**	**0,25**	**1.075,00**
CV	0000103239	0001	01	CONDICIONADOR AR PORT 10500BTU	0500	1320105	13/04/2012	13/04/2012	2039,00	2012	**2.200,00**	**0,25**	**550,00**
17	0000103240	0001	01	ARMARIO BALCAO MDP 650X2350X550MM	0500	1320105	01/04/2012	01/04/2012	1607,69	2012	**1.800,00**	**0,25**	**450,00**
17	0000103241	0001	01	ARMARIO BALCAO MDP 340X1500X432MM	0500	1320105	01/04/2012	01/04/2012	1607,69	2012	**1.800,00**	**0,25**	**450,00**
17	0000103243	0001	01	PAINEL DEC TV MDP LISO 2310 X 720 X 15MM	0500	1320105	01/04/2012	01/04/2012	334,95	2012	**400,00**	**0,25**	**100,00**
17	0000103245	0001	01	PAINEL DEC TV MDP LISO 1594 X 1250 X 15	0500	1320105	01/04/2012	01/04/2012	589,63	2012	**600,00**	**0,25**	**150,00**
17	0000103245	0002	01	PAINEL DEC TV MDP LISO 1594 X 1250 X 15	0500	1320105	01/04/2012	01/04/2012	589,63	2012	**600,00**	**0,25**	**150,00**
17	0000103245	0003	01	PAINEL DEC TV MDP LISO 1594 X 1250 X 15	0500	1320105	01/04/2012	01/04/2012	589,63	2012	**600,00**	**0,25**	**150,00**
17	0000103246	0001	01	PAINEL DEC TV MDP LISO 1680 X 1430 X 15M	0500	1320105	01/04/2012	01/04/2012	589,63	2012	**600,00**	**0,25**	**150,00**
17	0000103247	0001	01	PAINEL DEC TV MDP LISO 2320 X 2500 X 15M	0500	1320105	01/04/2012	01/04/2012	589,63	2012	**600,00**	**0,25**	**150,00**
I7	0000103250	0001	01	NOTEBOOK INTEL CORE I5 2,50GH	0400	1320104	07/05/2012	07/05/2012	3189,46	2012	**3.500,00**	**0,01**	**35,00**
I7	0000103251	0001	01	SUPORTE MON CONV(CTR) PT 17"	0400	1320104	07/05/2012	07/05/2012	476,60	2012	**500,00**	**0,01**	**5,00**
JZ	0000103252	0003	01	COMPUTADOR INTEL CORE I3 2100	0400	1320104	07/05/2012	07/05/2012	1489,74	2012	**1.600,00**	**0,01**	**16,00**
JZ	0000103252	0004	01	COMPUTADOR INTEL CORE I3 2100	0400	1320104	07/05/2012	07/05/2012	1489,74	2012	**1.600,00**	**0,01**	**16,00**
JZ	0000103252	0005	01	COMPUTADOR INTEL CORE I3 2100	0400	1320104	07/05/2012	07/05/2012	1489,74	2012	**1.600,00**	**0,01**	**16,00**
JZ	0000103252	0006	01	COMPUTADOR INTEL CORE I3 2100	0400	1320104	07/05/2012	07/05/2012	1489,74	2012	**1.600,00**	**0,01**	**16,00**
JZ	0000103252	0007	01	COMPUTADOR INTEL CORE I3 2100	0400	1320104	07/05/2012	07/05/2012	1489,74	2012	**1.600,00**	**0,01**	**16,00**
JZ	0000103252	0008	01	COMPUTADOR INTEL CORE I3 2100	0400	1320104	07/05/2012	07/05/2012	1489,74	2012	**1.600,00**	**0,01**	**16,00**
JZ	0000103252	0009	01	COMPUTADOR INTEL CORE I3 2100	0400	1320104	07/05/2012	07/05/2012	1489,74	2012	**1.600,00**	**0,01**	**16,00**
JZ	0000103252	000A	01	COMPUTADOR INTEL CORE I3 2100	0400	1320104	07/05/2012	07/05/2012	1489,74	2012	**1.600,00**	**0,01**	**16,00**
JZ	0000103252	000B	01	COMPUTADOR INTEL CORE I3 2100	0400	1320104	07/05/2012	07/05/2012	1489,74	2012	**1.600,00**	**0,01**	**16,00**
JZ	0000103252	000C	01	COMPUTADOR INTEL CORE I3 2100	0400	1320104	07/05/2012	07/05/2012	1489,74	2012	**1.600,00**	**0,01**	**16,00**
JZ	0000103252	000D	01	COMPUTADOR INTEL CORE I3 2100	0400	1320104	07/05/2012	07/05/2012	1489,74	2012	**1.600,00**	**0,01**	**16,00**
JZ	0000103252	000E	01	COMPUTADOR INTEL CORE I3 2100	0400	1320104	07/05/2012	07/05/2012	1489,74	2012	**1.600,00**	**0,01**	**16,00**
JZ	0000103252	000F	01	COMPUTADOR INTEL CORE I3 2100	0400	1320104	07/05/2012	07/05/2012	1489,73	2012	**1.600,00**	**0,01**	**16,00**
JZ	0000103253	0001	01	NOBREAK 127/127-220V 1,4KVA	0400	1320104	04/05/2012	04/05/2012	810,00	2012	**900,00**	**0,01**	**9,00**
20	0000103259	0001	01	ALIMENTADOR SOLDA TUB 1,5~25M/	0300	1320103	02/05/2012	02/05/2012	4438,83	2012	**4.900,00**	**0,25**	**1.225,00**
JZ	0000103260	0001	01	REFRIGERADOR DUPLEX BR 334L 127V	0500	1320105	08/05/2012	08/05/2012	1737,00	2012	**1.900,00**	**0,25**	**475,00**
I7	0000103263	0001	01	PERFURADOR PAPEL FOFO PT INDU 60F 20FL	0300	1320103	11/05/2012	11/05/2012	389,00	2012	**400,00**	**0,25**	**100,00**
KD	0000103265	0001	01	CABIDE SUPORTE FOLHA - DESENHO	0500	1320105	11/05/2012	11/05/2012	352,89	2012	**400,00**	**0,25**	**100,00**
KD	0000103265	0002	01	CABIDE SUPORTE FOLHA - DESENHO	0500	1320105	11/05/2012	11/05/2012	352,89	2012	**400,00**	**0,25**	**100,00**
KD	0000103265	0003	01	CABIDE SUPORTE FOLHA - DESENHO	0500	1320105	11/05/2012	11/05/2012	352,89	2012	**400,00**	**0,25**	**100,00**
I7	0000103267	0001	01	REPLICADOR PORT NOT 100~240VCA	0400	1320104	11/05/2012	11/05/2012	586,98	2012	**600,00**	**0,01**	**6,00**
I7	0000103268	0001	01	SUPORTE MON CONV(CTR) PT 17"	0400	1320104	11/05/2012	11/05/2012	1411,91	2012	**1.600,00**	**0,01**	**16,00**
J1	0000103269	0001	01	NOTEBOOK INTEL CORE I5 2,50GH	0400	1320104	11/05/2012	11/05/2012	3012,48	2012	**3.300,00**	**0,01**	**33,00**
I7	0000103270	0001	01	NOTEBOOK INTEL CORE I5 2,50GH	0400	1320104	11/05/2012	11/05/2012	3012,47	2012	**3.300,00**	**0,01**	**33,00**

Este documento é cópia do original, assinado digitalmente por CAROLINA MACHADO LETIZIO VIEIRA e Tribunal de Justiça do Estado de São Paulo, protocolado em 29/07/2022 às 00:58, sob o número WMJ22412974330 .
Para conferir o original, acesse o site https://esaj.tjsp.jus.br/pastadigital/pg/abrirConferenciaDocumento.do, informe o processo 1111746-12.2021.8.26.0100 e código D7FB379.

CONSTRUTORA COESA
RELATORIO DE INVENTARIO
Dt.Ref: 31/10/2021

Filia	Cod Base Be	Codigo Ite	Tipo Ativ	Descr. Sint.	Grup	Conta	Dt.Aquisica	Dt In Depre	Val Orig M1	ANO REFERÊNCIA	VALOR DE REPOSIÇÃO	FATOR DEPRECIAÇÃO	VALOR DE MERCADO
20	0000103273	0001	01	CARREGADOR BAT RAP/LENT 110/110VCC 1,2A	0300	1320103	11/05/2012	11/05/2012	317,28	2012	300,00	0,25	75,00
IU	0000103274	0001	01	CARRINHO HIDRAULICO 530MM 2200	0300	1320103	11/05/2012	11/05/2012	760,34	2012	800,00	0,25	200,00
IU	0000103274	0002	01	CARRINHO HIDRAULICO 530MM 2200	0300	1320103	11/05/2012	11/05/2012	760,34	2012	800,00	0,25	200,00
IU	0000103274	0003	01	CARRINHO HIDRAULICO 530MM 2200	0300	1320103	11/05/2012	11/05/2012	760,34	2012	800,00	0,25	200,00
JM	0000103275	0001	01	BOMBA 100L/H 100MCA	0300	1320103	03/05/2012	03/05/2012	2233,50	2012	2.500,00	0,25	625,00
JM	0000103276	0003	01	CONDICIONADOR AR SPLIT 9000BTU	0500	1320105	08/05/2012	08/05/2012	790,00	2012	900,00	0,25	225,00
JM	0000103276	0004	01	CONDICIONADOR AR SPLIT 9000BTU	0500	1320105	08/05/2012	08/05/2012	790,00	2012	900,00	0,25	225,00
JM	0000103276	0005	01	CONDICIONADOR AR SPLIT 9000BTU	0500	1320105	08/05/2012	08/05/2012	790,00	2012	900,00	0,25	225,00
JM	0000103276	0006	01	CONDICIONADOR AR SPLIT 9000BTU	0500	1320105	08/05/2012	08/05/2012	790,00	2012	900,00	0,25	225,00
JM	0000103276	0007	01	CONDICIONADOR AR SPLIT 9000BTU	0500	1320105	08/05/2012	08/05/2012	790,00	2012	900,00	0,25	225,00
JM	0000103276	0008	01	CONDICIONADOR AR SPLIT 9000BTU	0500	1320105	08/05/2012	08/05/2012	790,00	2012	900,00	0,25	225,00
JM	0000103276	0009	01	CONDICIONADOR AR SPLIT 9000BTU	0500	1320105	08/05/2012	08/05/2012	790,00	2012	900,00	0,25	225,00
JM	0000103276	000A	01	CONDICIONADOR AR SPLIT 9000BTU	0500	1320105	08/05/2012	08/05/2012	790,00	2012	900,00	0,25	225,00
JM	0000103276	000B	01	CONDICIONADOR AR SPLIT 9000BTU	0500	1320105	08/05/2012	08/05/2012	790,00	2012	900,00	0,25	225,00
JM	0000103276	000C	01	CONDICIONADOR AR SPLIT 9000BTU	0500	1320105	08/05/2012	08/05/2012	790,00	2012	900,00	0,25	225,00
JM	0000103276	000D	01	CONDICIONADOR AR SPLIT 9000BTU	0500	1320105	08/05/2012	08/05/2012	790,00	2012	900,00	0,25	225,00
JM	0000103276	000E	01	CONDICIONADOR AR SPLIT 9000BTU	0500	1320105	08/05/2012	08/05/2012	790,00	2012	900,00	0,25	225,00
JM	0000103276	000F	01	CONDICIONADOR AR SPLIT 9000BTU	0500	1320105	08/05/2012	08/05/2012	790,00	2012	900,00	0,25	225,00
JM	0000103276	000G	01	CONDICIONADOR AR SPLIT 9000BTU	0500	1320105	08/05/2012	08/05/2012	790,00	2012	900,00	0,25	225,00
JM	0000103276	000H	01	CONDICIONADOR AR SPLIT 9000BTU	0500	1320105	08/05/2012	08/05/2012	790,00	2012	900,00	0,25	225,00
JM	0000103276	000I	01	CONDICIONADOR AR SPLIT 9000BTU	0500	1320105	08/05/2012	08/05/2012	790,00	2012	900,00	0,25	225,00
JM	0000103276	000J	01	CONDICIONADOR AR SPLIT 9000BTU	0500	1320105	08/05/2012	08/05/2012	790,00	2012	900,00	0,25	225,00
JM	0000103276	000K	01	CONDICIONADOR AR SPLIT 9000BTU	0500	1320105	08/05/2012	08/05/2012	790,00	2012	900,00	0,25	225,00
JM	0000103276	000L	01	CONDICIONADOR AR SPLIT 9000BTU	0500	1320105	08/05/2012	08/05/2012	790,00	2012	900,00	0,25	225,00
JM	0000103276	000M	01	CONDICIONADOR AR SPLIT 9000BTU	0500	1320105	08/05/2012	08/05/2012	790,00	2012	900,00	0,25	225,00
KT	0000103276	0002	01	CONDICIONADOR AR SPLIT 9000BTU	0500	1320105	08/05/2012	08/05/2012	790,00	2012	900,00	0,25	225,00
JM	0000103277	0003	01	UNIDADE EVAPOR SPLIT 12000BTU	0500	1320105	08/05/2012	08/05/2012	890,00	2012	1.000,00	0,25	250,00
KT	0000103277	0001	01	UNIDADE EVAPOR SPLIT 12000BTU	0500	1320105	08/05/2012	08/05/2012	890,00	2012	1.000,00	0,25	250,00
KT	0000103277	0002	01	UNIDADE EVAPOR SPLIT 12000BTU	0500	1320105	08/05/2012	08/05/2012	890,00	2012	1.000,00	0,25	250,00
IU	0000103278	0001	01	BEBEDOURO PRES CHAO 4TORN 1500	0500	1320105	14/05/2012	14/05/2012	2490,00	2012	2.700,00	0,25	675,00
02	0000103280	0001	01	TV LED 40" 1020X705X94MM	0500	1320105	14/05/2012	14/05/2012	2113,11	2012	2.300,00	0,25	575,00
IU	0000103281	0001	01	ASPIRADOR VM 15L 1200W 4,8V	0300	1320103	15/05/2012	15/05/2012	2742,71	2012	3.000,00	0,25	750,00
IU	0000103282	0001	01	MAQUINA CORTAR PAREDE 40 X 46M 7500 RPM	0300	1320103	15/05/2012	15/05/2012	5698,24	2012	6.300,00	0,25	1.575,00
JZ	0000103286	0001	01	BALANCA ANTROPOM 200KG BR 1,20	0500	1320105	15/05/2012	15/05/2012	547,00	2012	600,00	0,25	150,00
JZ	0000103287	0001	01	ARMARIO VITRINE AC BR 1P 1,80X	0500	1320105	15/05/2012	15/05/2012	482,00	2012	500,00	0,25	125,00
I7	0000103288	0001	01	COMPUTADOR CORE I5 4GB	0400	1320104	16/05/2012	16/05/2012	1807,75	2012	2.000,00	0,01	20,00
I7	0000103288	0002	01	COMPUTADOR CORE I5 4GB	0400	1320104	16/05/2012	16/05/2012	1807,75	2012	2.000,00	0,01	20,00
I7	0000103288	0003	01	COMPUTADOR CORE I5 4GB	0400	1320104	16/05/2012	16/05/2012	1807,75	2012	2.000,00	0,01	20,00
I7	0000103288	0004	01	COMPUTADOR CORE I5 4GB	0400	1320104	16/05/2012	16/05/2012	1807,75	2012	2.000,00	0,01	20,00
I7	0000103288	0005	01	COMPUTADOR CORE I5 4GB	0400	1320104	16/05/2012	16/05/2012	1807,75	2012	2.000,00	0,01	20,00
I7	0000103288	0006	01	COMPUTADOR CORE I5 4GB	0400	1320104	16/05/2012	16/05/2012	1807,73	2012	2.000,00	0,01	20,00
I7	0000103289	0001	01	COMPUTADOR CORE I5 4GB	0400	1320104	16/05/2012	16/05/2012	1807,89	2012	2.000,00	0,01	20,00
I7	0000103289	0002	01	COMPUTADOR CORE I5 4GB	0400	1320104	16/05/2012	16/05/2012	1807,89	2012	2.000,00	0,01	20,00
I7	0000103289	0003	01	COMPUTADOR CORE I5 4GB	0400	1320104	16/05/2012	16/05/2012	1807,89	2012	2.000,00	0,01	20,00
I7	0000103289	0004	01	COMPUTADOR CORE I5 4GB	0400	1320104	16/05/2012	16/05/2012	1807,89	2012	2.000,00	0,01	20,00
I7	0000103289	0005	01	COMPUTADOR CORE I5 4GB	0400	1320104	16/05/2012	16/05/2012	1807,89	2012	2.000,00	0,01	20,00
I7	0000103289	0006	01	COMPUTADOR CORE I5 4GB	0400	1320104	16/05/2012	16/05/2012	1807,89	2012	2.000,00	0,01	20,00
I7	0000103289	0007	01	COMPUTADOR CORE I5 4GB	0400	1320104	16/05/2012	16/05/2012	1807,89	2012	2.000,00	0,01	20,00
I7	0000103289	0008	01	COMPUTADOR CORE I5 4GB	0400	1320104	16/05/2012	16/05/2012	1807,89	2012	2.000,00	0,01	20,00
I7	0000103289	0009	01	COMPUTADOR CORE I5 4GB	0400	1320104	16/05/2012	16/05/2012	1807,89	2012	2.000,00	0,01	20,00
I7	0000103289	000A	01	COMPUTADOR CORE I5 4GB	0400	1320104	16/05/2012	16/05/2012	1807,87	2012	2.000,00	0,01	20,00
I7	0000103291	0001	01	NOTEBOOK INTEL CORE I5 2,50GH	0400	1320104	17/05/2012	17/05/2012	3012,46	2012	3.300,00	0,01	33,00
I7	0000103291	0002	01	NOTEBOOK INTEL CORE I5 2,50GH	0400	1320104	17/05/2012	17/05/2012	3012,46	2012	3.300,00	0,01	33,00
I7	0000103291	0003	01	NOTEBOOK INTEL CORE I5 2,50GH	0400	1320104	17/05/2012	17/05/2012	3012,46	2012	3.300,00	0,01	33,00
I7	0000103291	0004	01	NOTEBOOK INTEL CORE I5 2,50GH	0400	1320104	17/05/2012	17/05/2012	3012,44	2012	3.300,00	0,01	33,00
I7	0000103294	0001	01	CADEIRA EXECU GIRAT AL TEC PT	0500	1320105	18/05/2012	18/05/2012	1241,00	2012	1.400,00	0,25	350,00
IU	0000103295	0001	01	PRISMA ESTAC TOTAL MINI VM	0300	1320103	19/05/2012	19/05/2012	400,00	2012	400,00	0,25	100,00
JM	0000103296	0001	01	BALANCA ELETRONICA DIGITAL LBT	0300	1320103	16/05/2012	16/05/2012	1480,00	2012	1.600,00	0,25	400,00
IU	0000103297	0001	01	CARRINHO HIDRAULICO 530MM 2200	0300	1320103	21/05/2012	21/05/2012	760,34	2012	800,00	0,25	200,00
IU	0000103297	0002	01	CARRINHO HIDRAULICO 530MM 2200	0300	1320103	21/05/2012	21/05/2012	760,34	2012	800,00	0,25	200,00
JM	0000103299	0001	01	REFRIGERADOR FRIGOBAR BR 120L	0500	1320105	16/05/2012	16/05/2012	759,00	2012	800,00	0,25	200,00
JM	0000103302	0001	01	CAFETEIRA ELET IND CIL 5,5L 15	0500	1320105	16/05/2012	16/05/2012	619,00	2012	700,00	0,25	175,00
JZ	0000103303	0001	01	CARRO CURATIVO C/SUP BALDE C/S	0500	1320105	21/05/2012	21/05/2012	1125,00	2012	1.200,00	0,25	300,00
JZ	0000103304	0001	01	ROUPEIRO AC CZ 8P 198X123X41CM	0500	1320105	22/05/2012	22/05/2012	589,00	2012	600,00	0,25	150,00
JZ	0000103304	0002	01	ROUPEIRO AC CZ 8P 198X123X41CM	0500	1320105	22/05/2012	22/05/2012	589,00	2012	600,00	0,25	150,00
JZ	0000103304	0003	01	ROUPEIRO AC CZ 8P 198X123X41CM	0500	1320105	22/05/2012	22/05/2012	589,00	2012	600,00	0,25	150,00
IU	0000103305	0001	01	BOMBA 1.1/2" 3M³/H 11MCA	0300	1320103	23/05/2012	23/05/2012	597,00	2012	700,00	0,25	175,00
IU	0000103305	0002	01	BOMBA 1.1/2" 3M³/H 11MCA	0300	1320103	23/05/2012	23/05/2012	597,00	2012	700,00	0,25	175,00

Este documento é cópia do original, assinado digitalmente por CAROLINA MACHADO LETIZIO VIEIRA e Tribunal de Justiça do Estado de São Paulo, protocolado em 29/07/2022 às 00:58, sob o número WMJ22412974330.
Para conferir o original, acesse o site https://esaj.tjsp.jus.br/pastadigital/pg/abrirConferenciaDocumento.do, informe o processo 1111746-12.2021.8.26.0100 e código D7FB379.

Filia	Cod Base Be	Codigo Ite	Tipo Ati	Descr. Sint.	Grup	Conta	Dt.Aquisica	Dt In Depre	Val Orig M1	ANO REFERÊNCIA	VALOR DE REPOSIÇÃO	FATOR DEPRECIAÇÃO	VALOR DE MERCADO
I7	0000103306	0001	01	MONITOR POLI LCD WIDE 21,5" PT	0400	1320104	23/05/2012	23/05/2012	623,28	2012	**700,00**	**0,01**	**7,00**
I7	0000103307	0008	01	COMPUTADOR CORE I5 4GB	0400	1320104	24/05/2012	24/05/2012	1807,87	2012	**2.000,00**	**0,01**	**20,00**
I7	0000103307	0009	01	COMPUTADOR CORE I5 4GB	0400	1320104	24/05/2012	24/05/2012	1807,87	2012	**2.000,00**	**0,01**	**20,00**
I7	0000103307	000A	01	COMPUTADOR CORE I5 4GB	0400	1320104	24/05/2012	24/05/2012	1807,85	2012	**2.000,00**	**0,01**	**20,00**
I7	0000103308	0001	01	SERVIDOR INTEL XEON 56XX 64GB	0400	1320104	24/05/2012	24/05/2012	10392,77	2012	**11.400,00**	**0,01**	**114,00**
I7	0000103309	0001	01	BATERIA NOTEBOOK 11,1V	0400	1320104	24/05/2012	24/05/2012	383,98	2012	**400,00**	**0,01**	**4,00**
J1	0000103310	0001	01	NOTEBOOK INTEL CORE I5 2,50GH	0400	1320104	24/05/2012	24/05/2012	3012,99	2012	**3.300,00**	**0,01**	**33,00**
IU	0000103315	0001	01	MOTOBOMBA CENTRIF 2.1/2" 20M³/	0300	1320103	26/05/2012	26/05/2012	2960,00	2012	**3.300,00**	**0,25**	**825,00**
IU	0000103317	0001	01	REFRIGERADOR COMUM BR 280L 220	0500	1320105	27/05/2012	27/05/2012	780,00	2012	**900,00**	**0,25**	**225,00**
IU	0000103319	0001	01	TV CONV 29" 600 X 531 X 546MM	0500	1320105	27/05/2012	27/05/2012	820,00	2012	**900,00**	**0,25**	**225,00**
IU	0000103320	0001	01	TV CONV 29" 600 X 531 X 546MM	0500	1320105	27/05/2012	27/05/2012	820,00	2012	**900,00**	**0,25**	**225,00**
IU	0000103320	0002	01	TV CONV 29" 600 X 531 X 546MM	0500	1320105	27/05/2012	27/05/2012	820,00	2012	**900,00**	**0,25**	**225,00**
I7	0000103321	0001	01	APARELHO CELULAR GSM B7320 SAN	0500	1320105	28/05/2012	28/05/2012	399,99	2012	**400,00**	**0,25**	**100,00**
17	0000103323	0001	01	CADEIRA SECRET GIRATORIA ACO T	0500	1320105	29/05/2012	29/05/2012	525,00	2012	**600,00**	**0,25**	**150,00**
17	0000103324	0001	01	GAVETEIRO MDP/PT 3GV 410 X 585MM	0500	1320105	29/05/2012	29/05/2012	1642,42	2012	**1.800,00**	**0,25**	**450,00**
17	0000103325	0001	01	MESA ESC MDP CZ L 635 X 740 X 2100MM 3GV	0500	1320105	29/05/2012	29/05/2012	2720,57	2012	**3.000,00**	**0,25**	**750,00**
17	0000103326	0001	01	MESA ESC MDP CZ L 635 X 740 X 2100MM 3GV	0500	1320105	29/05/2012	29/05/2012	2686,01	2012	**3.000,00**	**0,25**	**750,00**
17	0000103327	0001	01	ARMARIO ALTO MDP 1350X800X488MM	0500	1320105	29/05/2012	29/05/2012	1742,63	2012	**1.900,00**	**0,25**	**475,00**
17	0000103328	0001	01	MESA ESC MDP CZ L 635 X 740 X 2100MM 3GV	0500	1320105	29/05/2012	29/05/2012	1742,63	2012	**1.900,00**	**0,25**	**475,00**
17	0000103329	0001	01	MESA ESC MDP CZ L 635 X 740 X 2500MM 3GV	0500	1320105	29/05/2012	29/05/2012	2971,47	2012	**3.300,00**	**0,25**	**825,00**
17	0000103330	0001	01	MESA ESC MDP CZ L 635 X 740 X 2500MM 3GV	0500	1320105	29/05/2012	29/05/2012	2938,15	2012	**3.200,00**	**0,25**	**800,00**
17	0000103331	0001	01	GAVETEIRO MDP/PT 2GV 705 X 800MM	0500	1320105	29/05/2012	29/05/2012	701,67	2012	**800,00**	**0,25**	**200,00**
17	0000103332	0001	01	MESA ESC MDP PT RT 800X704X1900MM S/G	0500	1320105	29/05/2012	29/05/2012	701,69	2012	**800,00**	**0,25**	**200,00**
17	0000103333	0001	01	MESA ESC MDP PT RT 661X704X2700MM S/G	0500	1320105	29/05/2012	29/05/2012	3571,08	2012	**3.900,00**	**0,25**	**975,00**
KT	0000103335	0001	01	BALANCA MECANICA HOSP 150KG BR	0300	1320103	19/05/2012	19/05/2012	480,00	2012	**500,00**	**0,25**	**125,00**
JM	0000103336	0002	01	BEBEDOURO GAR COL PS 20L	0500	1320105	19/05/2012	19/05/2012	499,00	2012	**500,00**	**0,25**	**125,00**
JM	0000103336	0003	01	BEBEDOURO GAR COL PS 20L	0500	1320105	19/05/2012	19/05/2012	499,00	2012	**500,00**	**0,25**	**125,00**
JM	0000103336	0004	01	BEBEDOURO GAR COL PS 20L	0500	1320105	19/05/2012	19/05/2012	499,00	2012	**500,00**	**0,25**	**125,00**
JM	0000103336	0005	01	BEBEDOURO GAR COL PS 20L	0500	1320105	19/05/2012	19/05/2012	499,00	2012	**500,00**	**0,25**	**125,00**
JM	0000103336	0006	01	BEBEDOURO GAR COL PS 20L	0500	1320105	19/05/2012	19/05/2012	499,00	2012	**500,00**	**0,25**	**125,00**
KT	0000103336	0001	01	BEBEDOURO GAR COL PS 20L	0500	1320105	19/05/2012	19/05/2012	499,00	2012	**500,00**	**0,25**	**125,00**
17	0000103354	0001	01	GAVETEIRO MDP/PT 1GV 325 X 914MM	0500	1320105	29/05/2012	29/05/2012	625,27	2012	**700,00**	**0,25**	**175,00**
17	0000103354	0002	01	GAVETEIRO MDP/PT 1GV 325 X 914MM	0500	1320105	29/05/2012	29/05/2012	625,27	2012	**700,00**	**0,25**	**175,00**
17	0000103354	0003	01	GAVETEIRO MDP/PT 1GV 325 X 914MM	0500	1320105	29/05/2012	29/05/2012	625,26	2012	**700,00**	**0,25**	**175,00**
17	0000103355	0001	01	GAVETEIRO MDP/PT 1GV 325 X 800MM	0500	1320105	29/05/2012	29/05/2012	625,27	2012	**700,00**	**0,25**	**175,00**
KT	0000103358	0001	01	CONDICIONADOR AR SPLIT 9000BTU	0500	1320105	23/05/2012	23/05/2012	790,00	2012	**900,00**	**0,25**	**225,00**
KT	0000103359	0001	01	CONDICIONADOR AR SPLIT 12000BT	0500	1320105	23/05/2012	23/05/2012	890,00	2012	**1.000,00**	**0,25**	**250,00**
KT	0000103359	0002	01	CONDICIONADOR AR SPLIT 12000BT	0500	1320105	23/05/2012	23/05/2012	890,00	2012	**1.000,00**	**0,25**	**250,00**
KT	0000103359	0003	01	CONDICIONADOR AR SPLIT 12000BT	0500	1320105	23/05/2012	23/05/2012	890,00	2012	**1.000,00**	**0,25**	**250,00**
KT	0000103359	0004	01	CONDICIONADOR AR SPLIT 12000BT	0500	1320105	23/05/2012	23/05/2012	890,00	2012	**1.000,00**	**0,25**	**250,00**
IU	0000103361	0001	01	TV CONV 29" 600 X 531 X 546MM	0500	1320105	31/05/2012	31/05/2012	820,00	2012	**900,00**	**0,25**	**225,00**
IU	0000103362	0001	01	TV CONV 29" 600 X 531 X 546MM	0500	1320105	31/05/2012	31/05/2012	820,00	2012	**900,00**	**0,25**	**225,00**
IU	0000103362	0002	01	TV CONV 29" 600 X 531 X 546MM	0500	1320105	31/05/2012	31/05/2012	820,00	2012	**900,00**	**0,25**	**225,00**
KD	0000103363	0001	01	ESTANTE PRAT LISO 6 PL 1,98X0,	0500	1320105	31/05/2012	31/05/2012	480,00	2012	**500,00**	**0,25**	**125,00**
KD	0000103363	0002	01	ESTANTE PRAT LISO 6 PL 1,98X0,	0500	1320105	31/05/2012	31/05/2012	480,00	2012	**500,00**	**0,25**	**125,00**
IU	0000103364	0001	01	FORMA RET CON 195MM 566MM 900MM ASTM C-3	0300	1320103	31/05/2012	31/05/2012	693,00	2012	**800,00**	**0,25**	**200,00**
IU	0000103364	0002	01	FORMA RET CON 195MM 566MM 900MM ASTM C-3	0300	1320103	31/05/2012	31/05/2012	693,00	2012	**800,00**	**0,25**	**200,00**
IU	0000103364	0003	01	FORMA RET CON 195MM 566MM 900MM ASTM C-3	0300	1320103	31/05/2012	31/05/2012	693,00	2012	**800,00**	**0,25**	**200,00**
IU	0000103365	0001	01	FORMA RET CON 195MM 566MM 1400MM ASTM C-	0300	1320103	31/05/2012	31/05/2012	1055,00	2012	**1.200,00**	**0,25**	**300,00**
IU	0000103365	0002	01	FORMA RET CON 195MM 566MM 1400MM ASTM C-	0300	1320103	31/05/2012	31/05/2012	1055,00	2012	**1.200,00**	**0,25**	**300,00**
IU	0000103365	0003	01	FORMA RET CON 195MM 566MM 1400MM ASTM C-	0300	1320103	31/05/2012	31/05/2012	1055,00	2012	**1.200,00**	**0,25**	**300,00**
IU	0000103366	0001	01	MAQUINA LAVA ROUPA 10KG BR	0500	1320105	31/05/2012	31/05/2012	1079,00	2012	**1.200,00**	**0,25**	**300,00**
IU	0000103367	0001	01	SOFA 2-3LUG TEC BG C/BRACO	0500	1320105	31/05/2012	31/05/2012	449,00	2012	**500,00**	**0,25**	**125,00**
IU	0000103368	0001	01	SOFA 2-3LUG TEC BG C/BRACO	0500	1320105	31/05/2012	31/05/2012	554,00	2012	**600,00**	**0,25**	**150,00**
IU	0000103368	0002	01	SOFA 2-3LUG TEC BG C/BRACO	0500	1320105	31/05/2012	31/05/2012	554,00	2012	**600,00**	**0,25**	**150,00**
IU	0000103370	0002	01	FURADEIRA BASE MAGN 1200 N 220	0300	1320103	31/05/2012	31/05/2012	677,10	2012	**700,00**	**0,25**	**175,00**
IU	0000103372	0001	01	MAQUINA LAVA ROUPA 10KG BR 127	0500	1320105	31/05/2012	31/05/2012	980,00	2012	**1.100,00**	**0,25**	**275,00**
IU	0000103373	0001	01	MOTOBOMBA AUT ESC 2" 60M³/H 5,	0300	1320103	31/05/2012	31/05/2012	990,00	2012	**1.100,00**	**0,25**	**275,00**
JZ	0000103375	0001	01	TELA PROJECAO RETR MW1.0 2,10X	0500	1320105	31/05/2012	31/05/2012	435,00	2012	**500,00**	**0,25**	**125,00**
JZ	0000103377	0001	01	ROUPEIRO AC CZ 8P 198X123X41CM	0500	1320105	31/05/2012	31/05/2012	569,00	2012	**600,00**	**0,25**	**150,00**
JZ	0000103377	0002	01	ROUPEIRO AC CZ 8P 198X123X41CM	0500	1320105	31/05/2012	31/05/2012	569,00	2012	**600,00**	**0,25**	**150,00**
JZ	0000103377	0003	01	ROUPEIRO AC CZ 8P 198X123X41CM	0500	1320105	31/05/2012	31/05/2012	569,00	2012	**600,00**	**0,25**	**150,00**
JZ	0000103377	0004	01	ROUPEIRO AC CZ 8P 198X123X41CM	0500	1320105	31/05/2012	31/05/2012	569,00	2012	**600,00**	**0,25**	**150,00**
JZ	0000103377	0005	01	ROUPEIRO AC CZ 8P 198X123X41CM	0500	1320105	31/05/2012	31/05/2012	569,00	2012	**600,00**	**0,25**	**150,00**
I7	0000103378	0009	01	CADEIRA EXEC GIRATORIA A1020 C	0500	1320105	31/05/2012	31/05/2012	387,00	2012	**400,00**	**0,25**	**100,00**
I7	0000103378	000A	01	CADEIRA EXEC GIRATORIA A1020 C	0500	1320105	31/05/2012	31/05/2012	387,00	2012	**400,00**	**0,25**	**100,00**
JM	0000103379	0002	01	ARMARIO ARQUIVO AGL 250X230X30	0500	1320105	23/05/2012	23/05/2012	419,00	2012	**500,00**	**0,25**	**125,00**
JM	0000103379	0003	01	ARMARIO ARQUIVO AGL 250X230X30	0500	1320105	23/05/2012	23/05/2012	419,00	2012	**500,00**	**0,25**	**125,00**

Este documento é cópia do original, assinado digitalmente por CONSTRUTORA COESA LTDA e Tribunal de Justica do Estado de Sao Paulo, protocolado em 20/07/2023 às 00:58 , sob o número WMJ22412974330
Para conferir o original, acesse o site https://esaj.tjsp.jus.br/pastadigital/pg/abrirConferenciaDocumento.do, informe o processo 1111746-12.2021.8.26.0100 e código D7FB379.

CONSTRUTORA COESA
RELATORIO DE INVENTARIO
Dt.Ref: 31/10/2021

Filia	Cod Base Be	Codigo Ite	Tipo Ativ	Descr. Sint.	Grup	Conta	Dt.Aquisica	Dt In Depre	Val Orig M1	ANO REFERÊNCIA	VALOR DE REPOSIÇÃO	FATOR DEPRECIAÇÃO	VALOR DE MERCADO
JM	0000103379	0004	01	ARMARIO ARQUIVO AGL 250X230X30	0500	1320105	23/05/2012	23/05/2012	419,00	2012	500,00	0,25	125,00
JM	0000103379	0005	01	ARMARIO ARQUIVO AGL 250X230X30	0500	1320105	23/05/2012	23/05/2012	419,00	2012	500,00	0,25	125,00
JM	0000103379	0006	01	ARMARIO ARQUIVO AGL 250X230X30	0500	1320105	23/05/2012	23/05/2012	419,00	2012	500,00	0,25	125,00
JM	0000103379	0007	01	ARMARIO ARQUIVO AGL 250X230X30	0500	1320105	23/05/2012	23/05/2012	419,00	2012	500,00	0,25	125,00
JM	0000103379	0008	01	ARMARIO ARQUIVO AGL 250X230X30	0500	1320105	23/05/2012	23/05/2012	419,00	2012	500,00	0,25	125,00
JM	0000103379	0009	01	ARMARIO ARQUIVO AGL 250X230X30	0500	1320105	23/05/2012	23/05/2012	419,00	2012	500,00	0,25	125,00
KT	0000103379	0001	01	ARMARIO ARQUIVO AGL 250X230X30	0500	1320105	23/05/2012	23/05/2012	419,00	2012	500,00	0,25	125,00
KT	0000103379	000A	01	ARMARIO ARQUIVO AGL 250X230X30	0500	1320105	23/05/2012	23/05/2012	419,00	2012	500,00	0,25	125,00
I7	0000103400	0001	01	COMPUTADOR CORE I5 4GB	0400	1320104	01/06/2012	01/06/2012	2001,38	2012	2.200,00	0,01	22,00
I7	0000103400	0002	01	COMPUTADOR CORE I5 4GB	0400	1320104	01/06/2012	01/06/2012	2001,38	2012	2.200,00	0,01	22,00
I7	0000103400	0003	01	COMPUTADOR CORE I5 4GB	0400	1320104	01/06/2012	01/06/2012	2001,37	2012	2.200,00	0,01	22,00
I7	0000103401	0001	01	RACK ABERTO 42U 381MM 7 X 19"	0500	1320105	01/06/2012	01/06/2012	5514,87	2012	6.100,00	0,25	1.525,00
I7	0000103402	0001	01	TECLADO, MONITOR DE 17" E MOUSE INTEGRAD	0400	1320104	01/06/2012	01/06/2012	1870,99	2012	2.100,00	0,01	21,00
I7	0000103403	0001	01	SWITCH KVM 8P 8 COMPUTADORES 5S 50/60MHZ	0400	1320104	01/06/2012	01/06/2012	1310,60	2012	1.400,00	0,01	14,00
I7	0000103403	0002	01	SWITCH KVM 8P 8 COMPUTADORES 5S 50/60MHZ	0400	1320104	01/06/2012	01/06/2012	1310,60	2012	1.400,00	0,01	14,00
I7	0000103416	0001	01	NOTEBOOK INTEL CORE I5 2,50GH	0400	1320104	01/06/2012	01/06/2012	3197,76	2012	3.500,00	0,01	35,00
I7	0000103417	0001	01	SUPORTE MON CONV(CTR) PT 17"	0400	1320104	01/06/2012	01/06/2012	465,54	2012	500,00	0,01	5,00
I7	0000103418	0001	01	NOTEBOOK INTEL CORE I5 2,50GH	0400	1320104	01/06/2012	01/06/2012	3010,68	2012	3.300,00	0,01	33,00
I7	0000103422	0001	01	MACBOOK I7-960 1,60GHZ 4GB HD128GB	0400	1320104	01/06/2012	01/06/2012	3419,00	2012	3.800,00	0,01	38,00
I7	0000103423	0001	01	COMPUTADOR CORE I5 4GB	0400	1320104	01/06/2012	01/06/2012	2004,73	2012	2.200,00	0,01	22,00
20	0000103427	0001	01	REFRIGERADOR COMUM BR 261L 110V CONSUL	0500	1320105	01/06/2012	01/06/2012	799,00	2012	900,00	0,25	225,00
20	0000103428	0001	01	REFRIGERADOR FFREE BR 300L 110/220V	0500	1320105	01/06/2012	01/06/2012	999,00	2012	1.100,00	0,25	275,00
I7	0000103429	0001	01	MACBOOK I7-960 1,7GHZ 4GB HD128GB	0400	1320104	01/06/2012	01/06/2012	3729,00	2012	4.100,00	0,01	41,00
IU	0000103430	0001	01	ASPIRADOR VM 15L 1200W 4,8V	0300	1320103	01/06/2012	01/06/2012	2743,12	2012	3.000,00	0,25	750,00
IU	0000103431	0001	01	MAQUINA CORTAR PAREDE 40 X 46MM 7500RPM	0300	1320103	01/06/2012	01/06/2012	5699,15	2012	6.300,00	0,25	1.575,00
IU	0000103432	0001	01	TANQUE AI 15L 1/2X1/2" NPT	0300	1320103	01/06/2012	01/06/2012	670,00	2012	700,00	0,25	175,00
IU	0000103433	0001	01	PERFURATRIZ DIAMAN 3300W PERF CONC 400MM	0300	1320103	01/06/2012	01/06/2012	18500,00	2012	20.400,00	0,25	5.100,00
IU	0000103434	0001	01	BOMBA VACUO HIDROVAC 7,06CFM 0,9BAR	0300	1320103	01/06/2012	01/06/2012	3600,00	2012	4.000,00	0,25	1.000,00
JR	0000103438	0001	01	TV LCD 24" 605X398X88MM PHILCO	0500	1320105	01/06/2012	01/06/2012	699,00	2012	800,00	0,25	200,00
JR	0000103439	0001	01	REFRIGERADOR DUPLEX BR 334L 127V CONSUL	0500	1320105	01/06/2012	01/06/2012	999,00	2012	1.100,00	0,25	275,00
JR	0000103440	0001	01	LAVADORA BR 115L/H 2610BAR 110V BRASTEMP	0500	1320105	01/06/2012	01/06/2012	1099,00	2012	1.200,00	0,25	300,00
JR	0000103441	0001	01	SOFA 3LUG LUIZZI SIENA PE CR CHEN MARROM	0500	1320105	01/06/2012	01/06/2012	439,89	2012	500,00	0,25	125,00
JR	0000103441	0000	01	SOFA 2L LUIZZI SIENA PE CR CHEN MARROM	0500	1320105	01/06/2012	01/06/2012	359,11	2012	400,00	0,25	100,00
IU	0000103442	0001	01	CARRINHO HIDRAULICO 530MM 2200	0300	1320103	04/06/2012	04/06/2012	760,34	2012	800,00	0,25	200,00
IU	0000103442	0002	01	CARRINHO HIDRAULICO 530MM 2200	0300	1320103	04/06/2012	04/06/2012	760,34	2012	800,00	0,25	200,00
IU	0000103442	0003	01	CARRINHO HIDRAULICO 530MM 2200	0300	1320103	04/06/2012	04/06/2012	760,34	2012	800,00	0,25	200,00
IU	0000103442	0004	01	CARRINHO HIDRAULICO 530MM 2200	0300	1320103	04/06/2012	04/06/2012	760,34	2012	800,00	0,25	200,00
I7	0000103443	0001	01	SERVIDOR INTEL XEON E5-2600 768GBPS	0400	1320104	04/06/2012	04/06/2012	14583,99	2012	16.000,00	0,01	160,00
I7	0000103443	0002	01	SERVIDOR INTEL XEON E5-2600 768GBPS	0400	1320104	04/06/2012	04/06/2012	14583,99	2012	16.000,00	0,01	160,00
I7	0000103443	0003	01	SERVIDOR INTEL XEON E5-2600 768GBPS	0400	1320104	04/06/2012	04/06/2012	14583,99	2012	16.000,00	0,01	160,00
I7	0000103443	0004	01	SERVIDOR INTEL XEON E5-2600 768GBPS	0400	1320104	04/06/2012	04/06/2012	14583,97	2012	16.000,00	0,01	160,00
I7	0000103462	0000	01	SISTEMA ARMAZ. DELL COMPELLENT SC040 3.5	0400	1320104	04/06/2012	04/06/2012	70995,27	2012	78.100,00	0,01	781,00
JZ	0000103479	0001	01	MICROFONE CFTV SEM FIO 12VCC	0500	1320105	04/06/2012	04/06/2012	369,00	2012	400,00	0,25	100,00
JZ	0000103480	0001	01	CAIXA ACUSTIC PT 8OHM 50W 600X	0500	1320105	04/06/2012	04/06/2012	744,00	2012	800,00	0,25	200,00
20	0000103481	0001	01	BOMBA COMB MEC A1045 50L/MIN 1	0300	1320103	06/06/2012	06/06/2012	340,00	2012	400,00	0,25	100,00
IU	0000103488	0001	01	FORMA RET CON 150MM 425MM 1400MM ASTM C-	0300	1320103	06/06/2012	06/06/2012	613,00	2012	700,00	0,25	175,00
IU	0000103488	0002	01	FORMA RET CON 150MM 425MM 1400MM ASTM C-	0300	1320103	06/06/2012	06/06/2012	613,00	2012	700,00	0,25	175,00
IU	0000103488	0003	01	FORMA RET CON 150MM 425MM 1400MM ASTM C-	0300	1320103	06/06/2012	06/06/2012	613,00	2012	700,00	0,25	175,00
IU	0000103489	0001	01	FORMA RET CON 165MM 425MM 1400MM ASTM C-	0300	1320103	06/06/2012	06/06/2012	648,00	2012	700,00	0,25	175,00
IU	0000103489	0002	01	FORMA RET CON 165MM 425MM 1400MM ASTM C-	0300	1320103	06/06/2012	06/06/2012	648,00	2012	700,00	0,25	175,00
IU	0000103490	0001	01	FORMA RET CON 195MM 566MM 900MM ASTM C-3	0300	1320103	06/06/2012	06/06/2012	693,00	2012	800,00	0,25	200,00
IU	0000103490	0002	01	FORMA RET CON 195MM 566MM 900MM ASTM C-3	0300	1320103	06/06/2012	06/06/2012	693,00	2012	800,00	0,25	200,00
IU	0000103491	0001	01	FORMA RET CON 195MM 566MM 1400MM ASTM C-	0300	1320103	06/06/2012	06/06/2012	1055,00	2012	1.200,00	0,25	300,00
IU	0000103491	0002	01	FORMA RET CON 195MM 566MM 1400MM ASTM C-	0300	1320103	06/06/2012	06/06/2012	1055,00	2012	1.200,00	0,25	300,00
IU	0000103492	0001	01	FORMA RET CON 195MM 840MM 1640MM ASTM C-	0300	1320103	06/06/2012	06/06/2012	1684,00	2012	1.900,00	0,25	475,00
IU	0000103493	0001	01	FORMA RET CON 195MM 840MM 2200MM ASTM C-	0300	1320103	06/06/2012	06/06/2012	2232,00	2012	2.500,00	0,25	625,00
IU	0000103494	0001	01	IMPRESSORA NORM LASER 128MB 12	0400	1320104	06/06/2012	06/06/2012	379,00	2012	400,00	0,01	4,00
I7	0000103495	0001	01	COFRE ELETR AC 17 X 28 X 23,5CM	0500	1320105	06/06/2012	06/06/2012	367,36	2012	400,00	0,25	100,00
I7	0000103496	0001	01	COFRE ELETR AC 17 X 28 X 23,5CM	0500	1320105	06/06/2012	06/06/2012	367,63	2012	400,00	0,25	100,00
I7	0000103497	0001	01	COFRE ELETR AC 17 X 28 X 23,5CM	0500	1320105	06/06/2012	06/06/2012	367,63	2012	400,00	0,25	100,00
IU	0000103500	0001	01	ESMERIL 4.1/2" 3500RPM 1400W 1	0300	1320103	11/06/2012	11/06/2012	370,00	2012	400,00	0,25	100,00
IU	0000103500	0002	01	ESMERIL 4.1/2" 3500RPM 1400W 1	0300	1320103	11/06/2012	11/06/2012	370,00	2012	400,00	0,25	100,00
JM	0000103501	0001	01	ARMARIO ESTANTE AGL 1,78X30X30	0500	1320105	17/05/2012	17/05/2012	328,00	2012	400,00	0,25	100,00
JM	0000103501	0002	01	ARMARIO ESTANTE AGL 1,78X30X30	0500	1320105	17/05/2012	17/05/2012	328,00	2012	400,00	0,25	100,00
JM	0000103501	0003	01	ARMARIO ESTANTE AGL 1,78X30X30	0500	1320105	17/05/2012	17/05/2012	328,00	2012	400,00	0,25	100,00
KT	0000103502	0001	01	ARMARIO CREDENZA MAD 1,5X40X33	0500	1320105	17/05/2012	17/05/2012	377,00	2012	400,00	0,25	100,00
IU	0000103503	0001	01	ROCADEIRA CIN SUP 2T 38,9CM³ 2	0300	1320103	11/06/2012	11/06/2012	1369,44	2012	1.500,00	0,25	375,00
JZ	0000103506	0001	01	PRISMA ESTAC. TOTAL MINI VM	0300	1320103	11/06/2012	30/06/2012	409,99	2012	500,00	0,25	125,00

Este documento é cópia do original, assinado digitalmente por CAROLINA MACHADO LETIZIO VIEIRA e Tribunal de Justiça do Estado de São Paulo, protocolado em 29/07/2022 às 00:58, sob o número WMJ22412974330.
Para conferir o original, acesse o site https://esaj.tjsp.jus.br/pastadigital/pg/abrirConferenciaDocumento.do, informe o processo 1111746-12.2021.8.26.0100 e código D7FB379.

CONSTRUTORA COESA
RELATORIO DE INVENTARIO
Dt.Ref: 31/10/2021

Filia	Cod Base Be	Codigo Ite	Tipo Ativ	Descr. Sint.	Grup	Conta	Dt.Aquisica	Dt In Depre	Val Orig M1	ANO REFERÊNCIA	**VALOR DE REPOSIÇÃO**	**FATOR DEPRECIAÇÃO**	**VALOR DE MERCADO**
JM	0000103509	0006	01	ARMARIO PEDESTAL MDP 712X800X4	0500	1320105	01/06/2012	01/06/2012	922,41	2012	**1.000,00**	**0,25**	**250,00**
JM	0000103509	0005	01	ARMARIO PEDESTAL MDP 712X800X4	0500	1320105	01/06/2012	01/06/2012	922,40	2012	**1.000,00**	**0,25**	**250,00**
JM	0000103511	0002	01	POLTRONA DIRETOR COU PT C/BRAC	0500	1320105	01/06/2012	01/06/2012	748,11	2012	**800,00**	**0,25**	**200,00**
JM	0000103511	0003	01	POLTRONA DIRETOR COU PT C/BRAC	0500	1320105	01/06/2012	01/06/2012	748,11	2012	**800,00**	**0,25**	**200,00**
JM	0000103511	0004	01	POLTRONA DIRETOR COU PT C/BRAC	0500	1320105	01/06/2012	01/06/2012	748,10	2012	**800,00**	**0,25**	**200,00**
JM	0000103512	0001	01	MESA ESC AGL OV ANG 1,40X1,20X	0500	1320105	01/06/2012	01/06/2012	1332,36	2012	**1.500,00**	**0,25**	**375,00**
JM	0000103512	0002	01	MESA ESC AGL OV ANG 1,40X1,20X	0500	1320105	01/06/2012	01/06/2012	1332,35	2012	**1.500,00**	**0,25**	**375,00**
JM	0000103514	0001	01	BALANCA DIG PLATAF 100KG 0,25X	0300	1320103	01/06/2012	01/06/2012	1808,00	2012	**2.000,00**	**0,25**	**500,00**
JM	0000103515	0001	01	REPARTIDOR AMOSTRA CHAO ACO GA	0300	1320103	01/06/2012	01/06/2012	672,00	2012	**700,00**	**0,25**	**175,00**
JM	0000103516	0001	01	BALANCA PRATO 15KG BR 20CM	0300	1320103	01/06/2012	01/06/2012	3041,00	2012	**3.300,00**	**0,25**	**825,00**
JM	0000103517	0001	01	PRENSA AI MOTORIZADO 100TO	0300	1320103	01/06/2012	01/06/2012	25800,00	2012	**28.400,00**	**0,25**	**7.100,00**
I7	0000103522	0001	01	MESA ESC MDP ARG ANG 1400/600X1200/600X7	0500	1320105	14/06/2012	14/06/2012	947,76	2012	**1.000,00**	**0,25**	**250,00**
I7	0000103523	0001	01	MESA ESC MDP ARG ANG 1200/600X1400/600X7	0500	1320105	14/06/2012	14/06/2012	947,76	2012	**1.000,00**	**0,25**	**250,00**
I7	0000103527	0001	01	NOTEBOOK INTEL CORE I5 2,50GH	0400	1320104	14/06/2012	14/06/2012	3809,10	2012	**4.200,00**	**0,01**	**42,00**
I7	0000103528	0001	01	RACK ABERTO 10U 754MM 19" PT	0500	1320105	14/06/2012	14/06/2012	27602,02	2012	**30.400,00**	**0,25**	**7.600,00**
I7	0000103529	0001	01	SWITCH 8GBPS 24P RJ45/FIBRA OTICA SFP+/L	0400	1320104	14/06/2012	14/06/2012	5224,06	2012	**5.700,00**	**0,01**	**57,00**
I7	0000103529	0002	01	SWITCH 8GBPS 24P RJ45/FIBRA OTICA SFP+/L	0400	1320104	14/06/2012	14/06/2012	5224,05	2012	**5.700,00**	**0,01**	**57,00**
20	0000103531	0001	01	ALIMENTADOR SOLDA TUB 1,5~25M/	0300	1320103	01/06/2012	01/06/2012	8100,00	2012	**8.900,00**	**0,25**	**2.225,00**
JM	0000103532	0001	01	MASCARA SOLDA PA FIXO	0300	1320103	01/06/2012	01/06/2012	330,00	2012	**400,00**	**0,25**	**100,00**
KT	0000103533	0001	01	FURADEIRA IMPACTO 1800RPM 230V	0300	1320103	01/06/2012	01/06/2012	380,00	2012	**400,00**	**0,25**	**100,00**
KT	0000103533	0002	01	FURADEIRA IMPACTO 1800RPM 230V	0300	1320103	01/06/2012	01/06/2012	380,00	2012	**400,00**	**0,25**	**100,00**
JM	0000103536	0001	01	CHAVE IMPAC PIST 1" 980NM 7000	0300	1320103	04/06/2012	04/06/2012	789,96	2012	**900,00**	**0,25**	**225,00**
IU	0000103539	0001	01	TRANSDUTOR CEI NOMADE 4509109	0300	1320103	15/06/2012	15/06/2012	820,00	2012	**900,00**	**0,25**	**225,00**
IU	0000103540	0001	01	MOTOBOMBA CENTRIF 2.1/2" 20M³/	0300	1320103	15/06/2012	15/06/2012	1026,00	2012	**1.100,00**	**0,25**	**275,00**
IU	0000103540	0002	01	MOTOBOMBA CENTRIF 2.1/2" 20M³/	0300	1320103	15/06/2012	15/06/2012	1026,00	2012	**1.100,00**	**0,25**	**275,00**
IU	0000103540	0003	01	MOTOBOMBA CENTRIF 2.1/2" 20M³/	0300	1320103	15/06/2012	15/06/2012	1026,00	2012	**1.100,00**	**0,25**	**275,00**
IU	0000103541	0001	01	QUADRO COMAN EMB AC 500X500X12	0300	1320103	15/06/2012	15/06/2012	6200,00	2012	**6.800,00**	**0,25**	**1.700,00**
IU	0000103543	0001	01	MESA REUNIAO RD MAD CZ 1,10X0,	0500	1320105	17/06/2012	17/06/2012	430,00	2012	**500,00**	**0,25**	**125,00**
IU	0000103543	0002	01	MESA REUNIAO RD MAD CZ 1,10X0,	0500	1320105	17/06/2012	17/06/2012	430,00	2012	**500,00**	**0,25**	**125,00**
IU	0000103543	0003	01	MESA REUNIAO RD MAD CZ 1,10X0,	0500	1320105	17/06/2012	17/06/2012	430,00	2012	**500,00**	**0,25**	**125,00**
KT	0000103544	0001	01	RADIO PORTATIL EP450 FRS/GMRS	0500	1320105	15/06/2012	15/06/2012	800,00	2012	**900,00**	**0,25**	**225,00**
KT	0000103544	0002	01	RADIO PORTATIL EP450 FRS/GMRS	0500	1320105	15/06/2012	15/06/2012	800,00	2012	**900,00**	**0,25**	**225,00**
KT	0000103544	0003	01	RADIO PORTATIL EP450 FRS/GMRS	0500	1320105	15/06/2012	15/06/2012	800,00	2012	**900,00**	**0,25**	**225,00**
KT	0000103544	0004	01	RADIO PORTATIL EP450 FRS/GMRS	0500	1320105	15/06/2012	15/06/2012	800,00	2012	**900,00**	**0,25**	**225,00**
KT	0000103544	0005	01	RADIO PORTATIL EP450 FRS/GMRS	0500	1320105	15/06/2012	15/06/2012	800,00	2012	**900,00**	**0,25**	**225,00**
KT	0000103544	0006	01	RADIO PORTATIL EP450 FRS/GMRS	0500	1320105	15/06/2012	15/06/2012	800,00	2012	**900,00**	**0,25**	**225,00**
KT	0000103544	0007	01	RADIO PORTATIL EP450 FRS/GMRS	0500	1320105	15/06/2012	15/06/2012	800,00	2012	**900,00**	**0,25**	**225,00**
KT	0000103544	0008	01	RADIO PORTATIL EP450 FRS/GMRS	0500	1320105	15/06/2012	15/06/2012	800,00	2012	**900,00**	**0,25**	**225,00**
KT	0000103544	0009	01	RADIO PORTATIL EP450 FRS/GMRS	0500	1320105	15/06/2012	15/06/2012	800,00	2012	**900,00**	**0,25**	**225,00**
KT	0000103544	000A	01	RADIO PORTATIL EP450 FRS/GMRS	0500	1320105	15/06/2012	15/06/2012	800,00	2012	**900,00**	**0,25**	**225,00**
KT	0000103544	000B	01	RADIO PORTATIL EP450 FRS/GMRS	0500	1320105	15/06/2012	15/06/2012	800,00	2012	**900,00**	**0,25**	**225,00**
KT	0000103544	000C	01	RADIO PORTATIL EP450 FRS/GMRS	0500	1320105	15/06/2012	15/06/2012	800,00	2012	**900,00**	**0,25**	**225,00**
KT	0000103544	000D	01	RADIO PORTATIL EP450 FRS/GMRS	0500	1320105	15/06/2012	15/06/2012	800,00	2012	**900,00**	**0,25**	**225,00**
KT	0000103544	000E	01	RADIO PORTATIL EP450 FRS/GMRS	0500	1320105	15/06/2012	15/06/2012	800,00	2012	**900,00**	**0,25**	**225,00**
KT	0000103544	000F	01	RADIO PORTATIL EP450 FRS/GMRS	0500	1320105	15/06/2012	15/06/2012	800,00	2012	**900,00**	**0,25**	**225,00**
KT	0000103544	000G	01	RADIO PORTATIL EP450 FRS/GMRS	0500	1320105	15/06/2012	15/06/2012	800,00	2012	**900,00**	**0,25**	**225,00**
KT	0000103544	000H	01	RADIO PORTATIL EP450 FRS/GMRS	0500	1320105	15/06/2012	15/06/2012	800,00	2012	**900,00**	**0,25**	**225,00**
KT	0000103544	000I	01	RADIO PORTATIL EP450 FRS/GMRS	0500	1320105	15/06/2012	15/06/2012	800,00	2012	**900,00**	**0,25**	**225,00**
KT	0000103544	000J	01	RADIO PORTATIL EP450 FRS/GMRS	0500	1320105	15/06/2012	15/06/2012	800,00	2012	**900,00**	**0,25**	**225,00**
KT	0000103544	000K	01	RADIO PORTATIL EP450 FRS/GMRS	0500	1320105	15/06/2012	15/06/2012	800,00	2012	**900,00**	**0,25**	**225,00**
KT	0000103544	000L	01	RADIO PORTATIL EP450 FRS/GMRS	0500	1320105	15/06/2012	15/06/2012	800,00	2012	**900,00**	**0,25**	**225,00**
KT	0000103544	000M	01	RADIO PORTATIL EP450 FRS/GMRS	0500	1320105	15/06/2012	15/06/2012	800,00	2012	**900,00**	**0,25**	**225,00**
KT	0000103544	000N	01	RADIO PORTATIL EP450 FRS/GMRS	0500	1320105	15/06/2012	15/06/2012	800,00	2012	**900,00**	**0,25**	**225,00**
KT	0000103544	000O	01	RADIO PORTATIL EP450 FRS/GMRS	0500	1320105	15/06/2012	15/06/2012	800,00	2012	**900,00**	**0,25**	**225,00**
KT	0000103544	000P	01	RADIO PORTATIL EP450 FRS/GMRS	0500	1320105	15/06/2012	15/06/2012	800,00	2012	**900,00**	**0,25**	**225,00**
KT	0000103544	000Q	01	RADIO PORTATIL EP450 FRS/GMRS	0500	1320105	15/06/2012	15/06/2012	800,00	2012	**900,00**	**0,25**	**225,00**
KT	0000103544	000R	01	RADIO PORTATIL EP450 FRS/GMRS	0500	1320105	15/06/2012	15/06/2012	800,00	2012	**900,00**	**0,25**	**225,00**
KT	0000103544	000S	01	RADIO PORTATIL EP450 FRS/GMRS	0500	1320105	15/06/2012	15/06/2012	800,00	2012	**900,00**	**0,25**	**225,00**
KT	0000103544	000T	01	RADIO PORTATIL EP450 FRS/GMRS	0500	1320105	15/06/2012	15/06/2012	800,00	2012	**900,00**	**0,25**	**225,00**
KT	0000103544	000U	01	RADIO PORTATIL EP450 FRS/GMRS	0500	1320105	15/06/2012	15/06/2012	800,00	2012	**900,00**	**0,25**	**225,00**
KT	0000103544	000V	01	RADIO PORTATIL EP450 FRS/GMRS	0500	1320105	15/06/2012	15/06/2012	800,00	2012	**900,00**	**0,25**	**225,00**
20	0000103546	0001	01	ESTUFA ELETRODO 50KG 200°C 300	0300	1320103	18/06/2012	18/06/2012	1155,00	2012	**1.300,00**	**0,25**	**325,00**
04	0000103547	0001	01	COFRE ELETR AC 20 X 15 X 8,5CM	0500	1320105	01/06/2012	01/06/2012	664,00	2012	**700,00**	**0,25**	**175,00**
20	0000103548	0001	01	FURADEIRA IMPACTO 2000RPM 220V	0300	1320103	15/06/2012	15/06/2012	1400,00	2012	**1.500,00**	**0,25**	**375,00**
JM	0000103549	0001	01	COLETOR DADOS/ANA FFT ROTA 0,18HZ~40KHZ	0500	1320105	15/06/2012	15/06/2012	2139,00	2012	**2.400,00**	**0,25**	**600,00**
JM	0000103549	0002	01	COLETOR DADOS/ANA FFT ROTA 0,18HZ~40KHZ	0500	1320105	15/06/2012	15/06/2012	2139,00	2012	**2.400,00**	**0,25**	**600,00**
I7	0000103550	0001	01	ROUPEIRO AC CZ 12P 198X92,5X42CM	0500	1320105	20/06/2012	20/06/2012	540,50	2012	**600,00**	**0,25**	**150,00**
I7	0000103550	0002	01	ROUPEIRO AC CZ 12P 198X92,5X42CM	0500	1320105	20/06/2012	20/06/2012	540,50	2012	**600,00**	**0,25**	**150,00**

Este documento é cópia do original, assinado digitalmente por CAROLINA MACHADO LETIZIO VIEIRA e Tribunal de Justica do Estado de Sao Paulo, protocolado em 29/07/2022 às 00:58, sob o número WMJ22412974330 .
Para conferir o original, acesse o site https://esaj.tjsp.jus.br/pastadigital/pg/abrirConferenciaDocumento.do, informe o processo 1111746-12.2021.8.26.0100 e código D7FB379.

CONSTRUTORA COESA
RELATORIO DE INVENTARIO
Dt.Ref: 31/10/2021

Filia	Cod Base Be	Codigo Ite	Tipo Ativ	Descr. Sint.	Grup	Conta	Dt.Aquisica	Dt In Depre	Val Orig M1	ANO REFERÊNCIA	VALOR DE REPOSIÇÃO	FATOR DEPRECIAÇÃO	VALOR DE MERCADO
JJ	0000103553	0001	01	MACBOOK I5-2520M 1,60GHZ 4GB HD128GB	0400	1320104	20/06/2012	20/06/2012	2814,00	2012	3.100,00	0,01	31,00
I7	0000103554	0001	01	MACBOOK I5-2520M 1,60GHZ 4GB HD128GB	0400	1320104	20/06/2012	20/06/2012	2814,00	2012	3.100,00	0,01	31,00
I7	0000103555	0001	01	MACBOOK I5-2520M 1,60GHZ 4GB HD128GB	0400	1320104	20/06/2012	20/06/2012	3087,00	2012	3.400,00	0,01	34,00
I7	0000103557	0001	01	MACBOOK I5-2520M 1,60GHZ 4GB HD128GB	0400	1320104	20/06/2012	20/06/2012	2814,00	2012	3.100,00	0,01	31,00
I7	0000103558	0001	01	MACBOOK I5-2520M 1,60GHZ 4GB HD128GB	0400	1320104	20/06/2012	20/06/2012	2814,00	2012	3.100,00	0,01	31,00
I7	0000103559	0001	01	APARELHO CEL APPLE IPHONE 4-16	0500	1320105	20/06/2012	20/06/2012	1189,00	2012	1.300,00	0,25	325,00
IC	0000103560	0001	01	CONTADOR DE CEDULAS - HANDY COUNTER V30	0500	1320105	19/06/2012	19/06/2012	562,50	2012	600,00	0,25	150,00
04	0000103567	0001	01	POLTRONA EXE COURO ECO BG C/BR	0500	1320105	15/06/2012	15/06/2012	2484,00	2012	2.700,00	0,25	675,00
04	0000103567	0002	01	POLTRONA EXE COURO ECO BG C/BR	0500	1320105	15/06/2012	15/06/2012	2484,00	2012	2.700,00	0,25	675,00
04	0000103568	0001	01	MESA CE MARMORE CIRC 52CM 51CM	0500	1320105	15/06/2012	15/06/2012	1599,64	2012	1.800,00	0,25	450,00
I7	0000103569	0001	01	FITA BACKUP LTO4 800GB	0400	1320104	21/06/2012	21/06/2012	9783,74	2012	10.800,00	0,01	108,00
I7	0000103569	0002	01	FITA BACKUP LTO4 800GB	0400	1320104	21/06/2012	21/06/2012	9783,74	2012	10.800,00	0,01	108,00
IU	0000103570	0001	01	MOTOBOMBA CENTRIF 1" 2,7M³/H 1	0300	1320103	22/06/2012	22/06/2012	360,00	2012	400,00	0,25	100,00
IU	0000103571	0001	01	CAIXA PROT CAMERA CF ABS 320X2	0300	1320103	22/06/2012	22/06/2012	2400,00	2012	2.600,00	0,25	650,00
IU	0000103571	0002	01	CAIXA PROT CAMERA CF ABS 320X2	0300	1320103	22/06/2012	22/06/2012	2400,00	2012	2.600,00	0,25	650,00
IU	0000103572	0001	01	CAMERA 1/3" B-W CCD 0,0007LX 4	0300	1320103	22/06/2012	22/06/2012	5480,00	2012	6.000,00	0,25	1.500,00
IU	0000103572	0002	01	CAMERA 1/3" B-W CCD 0,0007LX 4	0300	1320103	22/06/2012	22/06/2012	5480,00	2012	6.000,00	0,25	1.500,00
IU	0000103573	0001	01	MAQUINA SOLD RETIFIC 3F 35% 60	0300	1320103	22/06/2012	22/06/2012	1023,07	2012	1.100,00	0,25	275,00
IU	0000103574	0001	01	IMPRESSORA NORM LASER 128MB 12	0400	1320104	23/06/2012	23/06/2012	379,00	2012	400,00	0,01	4,00
IU	0000103575	0001	01	CARRINHO HIDRAULICO 530MM 2200	0300	1320103	23/06/2012	23/06/2012	760,34	2012	800,00	0,25	200,00
IU	0000103576	0001	01	MESA CE MADEIRA QUAD 47CM 90X4	0500	1320105	23/06/2012	23/06/2012	699,00	2012	800,00	0,25	200,00
KD	0000103577	0001	01	ARMARIO ALTO MAD 1,60X0,90X0,3	0500	1320105	23/06/2012	23/06/2012	421,00	2012	500,00	0,25	125,00
JM	0000103582	0001	01	MESA REF MAD BG 2,40X0,80M	0500	1320105	25/06/2012	25/06/2012	860,00	2012	900,00	0,25	225,00
I7	0000103583	0001	01	NOTEBOOK LATITUDE INTEL CORE I5 2,50GH	0400	1320104	25/06/2012	25/06/2012	3805,86	2012	4.200,00	0,01	42,00
I7	0000103586	0001	01	COMPUTADOR INTEL CORE I3 2100 DELL	0400	1320104	25/06/2012	25/06/2012	1500,31	2012	1.700,00	0,01	17,00
I7	0000103589	0001	01	GERENCIADOR CABO 4SU VERT/FRONT/TRAZ	0300	1320103	26/06/2012	26/06/2012	1091,40	2012	1.200,00	0,25	300,00
I7	0000103589	0002	01	GERENCIADOR CABO 4SU VERT/FRONT/TRAZ	0300	1320103	26/06/2012	26/06/2012	1091,40	2012	1.200,00	0,25	300,00
I7	0000103590	0001	01	RACK ABERTO 45U 381MM 7 X 19" PT	0500	1320105	26/06/2012	26/06/2012	2947,15	2012	3.200,00	0,25	800,00
I7	0000103591	0000	01	SWUITCH TRAF MAN F5 BIG-IP 1600	0400	1320104	26/06/2012	26/06/2012	48957,04	2012	53.900,00	0,01	539,00
I7	0000103591	0001	01	SWITCH TRAF MAN F5 BIG-IP 1600	0400	1320104	26/06/2012	26/06/2012	48957,04	2012	53.900,00	0,01	539,00
I7	0000103592	0001	01	IMPRESSORA JATO MULT 32MB 1200	0400	1320104	27/06/2012	27/06/2012	569,05	2012	600,00	0,01	6,00
IU	0000103593	0001	01	CARRINHO HIDRAULICO 530MM 2200	0300	1320103	27/06/2012	27/06/2012	760,35	2012	800,00	0,25	200,00
IU	0000103593	0002	01	CARRINHO HIDRAULICO 530MM 2200	0300	1320103	27/06/2012	27/06/2012	760,35	2012	800,00	0,25	200,00
IU	0000103593	0003	01	CARRINHO HIDRAULICO 530MM 2200	0300	1320103	27/06/2012	27/06/2012	760,35	2012	800,00	0,25	200,00
JZ	0000103594	0003	01	COND AR JANELA 19000BTU	0500	1320105	27/06/2012	27/06/2012	1499,00	2012	1.600,00	0,25	400,00
KY	0000103594	0001	01	COND AR JANELA 19000BTU	0500	1320105	27/06/2012	27/06/2012	1499,00	2012	1.600,00	0,25	400,00
KY	0000103594	0002	01	COND AR JANELA 19000BTU	0500	1320105	27/06/2012	27/06/2012	1499,00	2012	1.600,00	0,25	400,00
20	0000103595	0001	01	SERRA CIRC 2200W 220~230V 185M	0300	1320103	28/06/2012	28/06/2012	330,00	2012	400,00	0,25	100,00
20	0000103595	0002	01	SERRA CIRC 2200W 220~230V 185M	0300	1320103	28/06/2012	28/06/2012	330,00	2012	400,00	0,25	100,00
I7	0000103596	0001	01	TELEFONE DIALOG 4223 LIGHT GRE	0700	1320107	28/06/2012	28/06/2012	800,46	2012	900,00	0,25	225,00
I7	0000103598	0001	01	QUADRO PN-80 1600X600 - 1/2 AQ	0500	1320105	28/06/2012	28/06/2012	704,00	2012	800,00	0,25	200,00
20	0000103599	0001	01	MESA ESC MDP MR RET 240X110X74	0500	1320105	13/06/2012	13/06/2012	588,00	2012	600,00	0,25	150,00
JM	0000103600	0001	01	MESA ESC MAD AZ RET 3000X750X1	0500	1320105	13/06/2012	13/06/2012	860,00	2012	900,00	0,25	225,00
20	0000103604	0001	01	ALICATE PRESS SD CHAP 10"	0300	1320103	13/06/2012	13/06/2012	843,85	2012	900,00	0,25	225,00
I7	0000103611	0001	01	IMPRESSORA JATO MULT 32MB 1200	0400	1320104	29/06/2012	29/06/2012	512,14	2012	600,00	0,01	6,00
JZ	0000103612	0001	01	CARRO BUFFET 10CUB TERM INOX	0500	1320105	29/06/2012	29/06/2012	1880,00	2012	2.100,00	0,25	525,00
IU	0000103614	0001	01	FORMA RET CON 180MM 425MM 1400MM ASTM C-	0300	1320103	30/06/2012	30/06/2012	666,00	2012	700,00	0,25	175,00
IU	0000103614	0002	01	FORMA RET CON 180MM 425MM 1400MM ASTM C-	0300	1320103	30/06/2012	30/06/2012	666,00	2012	700,00	0,25	175,00
IU	0000103615	0001	01	FORMA RET CON 195MM 283MM 900MM ASTM C-3	0300	1320103	30/06/2012	30/06/2012	364,00	2012	400,00	0,25	100,00
IU	0000103615	0002	01	FORMA RET CON 195MM 283MM 900MM ASTM C-3	0300	1320103	30/06/2012	30/06/2012	364,00	2012	400,00	0,25	100,00
IU	0000103615	0003	01	FORMA RET CON 195MM 283MM 900MM ASTM C-3	0300	1320103	30/06/2012	30/06/2012	364,00	2012	400,00	0,25	100,00
IU	0000103615	0004	01	FORMA RET CON 195MM 283MM 900MM ASTM C-3	0300	1320103	30/06/2012	30/06/2012	364,00	2012	400,00	0,25	100,00
IU	0000103615	0005	01	FORMA RET CON 195MM 283MM 900MM ASTM C-3	0300	1320103	30/06/2012	30/06/2012	364,00	2012	400,00	0,25	100,00
IU	0000103615	0006	01	FORMA RET CON 195MM 283MM 900MM ASTM C-3	0300	1320103	30/06/2012	30/06/2012	364,00	2012	400,00	0,25	100,00
IU	0000103615	0007	01	FORMA RET CON 195MM 283MM 900MM ASTM C-3	0300	1320103	30/06/2012	30/06/2012	364,00	2012	400,00	0,25	100,00
IU	0000103615	0008	01	FORMA RET CON 195MM 283MM 900MM ASTM C-3	0300	1320103	30/06/2012	30/06/2012	364,00	2012	400,00	0,25	100,00
IU	0000103615	0009	01	FORMA RET CON 195MM 283MM 900MM ASTM C-3	0300	1320103	30/06/2012	30/06/2012	364,00	2012	400,00	0,25	100,00
IU	0000103616	0001	01	FORMA RET CON 195MM 283MM 1400MM ASTM C-	0300	1320103	30/06/2012	30/06/2012	478,00	2012	500,00	0,25	125,00
IU	0000103616	0002	01	FORMA RET CON 195MM 283MM 1400MM ASTM C-	0300	1320103	30/06/2012	30/06/2012	478,00	2012	500,00	0,25	125,00
IU	0000103616	0003	01	FORMA RET CON 195MM 283MM 1400MM ASTM C-	0300	1320103	30/06/2012	30/06/2012	478,00	2012	500,00	0,25	125,00
IU	0000103616	0004	01	FORMA RET CON 195MM 283MM 1400MM ASTM C-	0300	1320103	30/06/2012	30/06/2012	478,00	2012	500,00	0,25	125,00
IU	0000103616	0005	01	FORMA RET CON 195MM 283MM 1400MM ASTM C-	0300	1320103	30/06/2012	30/06/2012	478,00	2012	500,00	0,25	125,00
IU	0000103616	0006	01	FORMA RET CON 195MM 283MM 1400MM ASTM C-	0300	1320103	30/06/2012	30/06/2012	478,00	2012	500,00	0,25	125,00
IU	0000103616	0007	01	FORMA RET CON 195MM 283MM 1400MM ASTM C-	0300	1320103	30/06/2012	30/06/2012	478,00	2012	500,00	0,25	125,00
IU	0000103616	0008	01	FORMA RET CON 195MM 283MM 1400MM ASTM C-	0300	1320103	30/06/2012	30/06/2012	478,00	2012	500,00	0,25	125,00
IU	0000103616	0009	01	FORMA RET CON 195MM 283MM 1400MM ASTM C-	0300	1320103	30/06/2012	30/06/2012	478,00	2012	500,00	0,25	125,00
IU	0000103617	0001	01	FORMA RET CON 195MM 283MM 1400MM ASTM C-	0300	1320103	30/06/2012	30/06/2012	478,00	2012	500,00	0,25	125,00
KT	0000103626	0001	01	NOBREAK 120/120V 1000VA	0400	1320104	13/06/2012	13/06/2012	386,00	2012	400,00	0,01	4,00

Este documento é cópia do original, assinado digitalmente por CAROLINA MACHADO LETIZIO VIEIRA e Tribunal de Justica do Estado de Sao Paulo, protocolado em 29/07/2022 às 00:58, sob o número WMJ22412974330 .
Para conferir o original, acesse o site https://esaj.tjsp.jus.br/pastadigital/pg/abrirConferenciaDocumento.do, informe o processo 1111746-12.2021.8.26.0100 e código D7FB379.

CONSTRUTORA COESA
RELATORIO DE INVENTARIO
Dt.Ref: 31/10/2021

Filia	Cod Base Be	Codigo Ite	Tipo Ativ	Descr. Sint.	Grup	Conta	Dt.Aquisica	Dt In Depre	Val Orig M1	ANO REFERÊNCIA	VALOR DE REPOSIÇÃO	FATOR DEPRECIAÇÃO	VALOR DE MERCADO
KT	0000103626	0002	01	NOBREAK 120/120V 1000VA	0400	1320104	13/06/2012	13/06/2012	386,00	2012	400,00	0,01	4,00
20	0000103628	0001	01	COMPACT SOLO 4,1HP GAS 2400KGF	0300	1320103	28/06/2012	28/06/2012	9025,00	2012	9.900,00	0,25	2.475,00
20	0000103628	0002	01	COMPACT SOLO 4,1HP GAS 2400KGF	0300	1320103	28/06/2012	28/06/2012	9025,00	2012	9.900,00	0,25	2.475,00
KJ	0000103631	0001	01	MESA ESC MDP ARG RET 1600 X 60	0500	1320105	21/06/2012	21/06/2012	296,00	2012	300,00	0,25	75,00
KJ	0000103631	0002	01	MESA ESC MDP ARG RET 1600 X 60	0500	1320105	21/06/2012	21/06/2012	296,00	2012	300,00	0,25	75,00
KJ	0000103632	0001	01	CADEIRA VISITA FIXA A1020 COU	0500	1320105	21/06/2012	21/06/2012	58,00	2012	100,00	0,25	25,00
KJ	0000103632	0002	01	CADEIRA VISITA FIXA A1020 COU	0500	1320105	21/06/2012	21/06/2012	58,00	2012	100,00	0,25	25,00
KJ	0000103632	0003	01	CADEIRA VISITA FIXA A1020 COU	0500	1320105	21/06/2012	21/06/2012	58,00	2012	100,00	0,25	25,00
KJ	0000103632	0004	01	CADEIRA VISITA FIXA A1020 COU	0500	1320105	21/06/2012	21/06/2012	58,00	2012	100,00	0,25	25,00
JM	0000103637	0001	01	ARMARIO ESC MA ARQUIVO MDF 0,9	0500	1320105	13/06/2012	13/06/2012	329,00	2012	400,00	0,25	100,00
JM	0000103637	0002	01	ARMARIO ESC MA ARQUIVO MDF 0,9	0500	1320105	13/06/2012	13/06/2012	329,00	2012	400,00	0,25	100,00
JM	0000103637	0003	01	ARMARIO ESC MA ARQUIVO MDF 0,9	0500	1320105	13/06/2012	13/06/2012	329,00	2012	400,00	0,25	100,00
20	0000103639	0001	01	TELA PROJECAO TRIPE MW1.0 1,80	0500	1320105	18/06/2012	18/06/2012	376,00	2012	400,00	0,25	100,00
20	0000103640	0001	01	PROJETOR MULT SVGA 1,1~10,5M B	0500	1320105	18/06/2012	18/06/2012	1481,00	2012	1.600,00	0,25	400,00
JZ	0000103670	0001	01	ROUPEIRO AC CZ 8P 198X123X41CM	0500	1320105	04/07/2012	04/07/2012	580,00	2012	600,00	0,25	150,00
JZ	0000103670	0002	01	ROUPEIRO AC CZ 8P 198X123X41CM	0500	1320105	04/07/2012	04/07/2012	580,00	2012	600,00	0,25	150,00
JZ	0000103670	0003	01	ROUPEIRO AC CZ 8P 198X123X41CM	0500	1320105	04/07/2012	04/07/2012	580,00	2012	600,00	0,25	150,00
JZ	0000103670	0004	01	ROUPEIRO AC CZ 8P 198X123X41CM	0500	1320105	04/07/2012	04/07/2012	580,00	2012	600,00	0,25	150,00
JZ	0000103670	0005	01	ROUPEIRO AC CZ 8P 198X123X41CM	0500	1320105	04/07/2012	04/07/2012	580,00	2012	600,00	0,25	150,00
JZ	0000103670	0006	01	ROUPEIRO AC CZ 8P 198X123X41CM	0500	1320105	04/07/2012	04/07/2012	580,00	2012	600,00	0,25	150,00
JZ	0000103672	0001	01	ARMARIO ALTO MAD 1,96X0,96X0,4	0500	1320105	04/07/2012	04/07/2012	389,00	2012	400,00	0,25	100,00
I7	0000103691	0001	01	CADEIRA DIRET GIRAT AL COU PT	0500	1320105	06/07/2012	06/07/2012	1241,00	2012	1.400,00	0,25	350,00
I7	0000103692	0001	01	CADEIRA DIRET GIRAT AL COU PT	0500	1320105	06/07/2012	06/07/2012	1241,00	2012	1.400,00	0,25	350,00
I7	0000103694	0001	01	CAMERA DIGITAL LCD 3" 16,1MP	0500	1320105	30/06/2012	30/06/2012	426,64	2012	500,00	0,25	125,00
IU	0000103697	0001	01	CAMERA DIGITAL LCD 2,5" 10.1MP 4X	0500	1320105	08/07/2012	08/07/2012	450,00	2012	500,00	0,25	125,00
IU	0000103697	0002	01	CAMERA DIGITAL LCD 2,5" 10.1MP 4X	0500	1320105	08/07/2012	08/07/2012	450,00	2012	500,00	0,25	125,00
IU	0000103698	0002	01	ARMARIO ALTO AC 1,93X94X40CM	0500	1320105	08/07/2012	08/07/2012	470,00	2012	500,00	0,25	125,00
IU	0000103698	0003	01	ARMARIO ALTO AC 1,93X94X40CM	0500	1320105	08/07/2012	08/07/2012	470,00	2012	500,00	0,25	125,00
IU	0000103698	0004	01	ARMARIO ALTO AC 1,93X94X40CM	0500	1320105	08/07/2012	08/07/2012	470,00	2012	500,00	0,25	125,00
IU	0000103698	0005	01	ARMARIO ALTO AC 1,93X94X40CM	0500	1320105	08/07/2012	08/07/2012	470,00	2012	500,00	0,25	125,00
IU	0000103698	0006	01	ARMARIO ALTO AC 1,93X94X40CM	0500	1320105	08/07/2012	08/07/2012	470,00	2012	500,00	0,25	125,00
IU	0000103698	0007	01	ARMARIO ALTO AC 1,93X94X40CM	0500	1320105	08/07/2012	08/07/2012	470,00	2012	500,00	0,25	125,00
IU	0000103698	0008	01	ARMARIO ALTO AC 1,93X94X40CM	0500	1320105	08/07/2012	08/07/2012	470,00	2012	500,00	0,25	125,00
IU	0000103698	0009	01	ARMARIO ALTO AC 1,93X94X40CM	0500	1320105	08/07/2012	08/07/2012	470,00	2012	500,00	0,25	125,00
IU	0000103698	000A	01	ARMARIO ALTO AC 1,93X94X40CM	0500	1320105	08/07/2012	08/07/2012	470,00	2012	500,00	0,25	125,00
IU	0000103698	000B	01	ARMARIO ALTO AC 1,93X94X40CM	0500	1320105	08/07/2012	08/07/2012	470,00	2012	500,00	0,25	125,00
IU	0000103698	000C	01	ARMARIO ALTO AC 1,93X94X40CM	0500	1320105	08/07/2012	08/07/2012	470,00	2012	500,00	0,25	125,00
IU	0000103698	000D	01	ARMARIO ALTO AC 1,93X94X40CM	0500	1320105	08/07/2012	08/07/2012	470,00	2012	500,00	0,25	125,00
IU	0000103698	000E	01	ARMARIO ALTO AC 1,93X94X40CM	0500	1320105	08/07/2012	08/07/2012	470,00	2012	500,00	0,25	125,00
IU	0000103698	000F	01	ARMARIO ALTO AC 1,93X94X40CM	0500	1320105	08/07/2012	08/07/2012	470,00	2012	500,00	0,25	125,00
KD	0000103698	0001	01	ARMARIO ALTO AC 1,93X94X40CM	0500	1320105	08/07/2012	08/07/2012	470,00	2012	500,00	0,25	125,00
JM	0000103699	0001	01	BETONEIRA AC 130L 1/3CV 127/22	0300	1320103	05/07/2012	05/07/2012	1147,41	2012	1.300,00	0,25	325,00
IS	0000103700	0001	01	LAPTOP INTEL 2,5GHZ 4GB HD500GB	0400	1320104	09/07/2012	09/07/2012	2222,72	2012	2.400,00	0,01	24,00
02	0000103701	0001	01	MONITOR POL LED 25" PT/PT	0400	1320104	09/07/2012	09/07/2012	665,00	2012	700,00	0,01	7,00
02	0000103701	0002	01	MONITOR POL LED 25" PT/PT LG	0400	1320104	09/07/2012	09/07/2012	665,00	2012	700,00	0,01	7,00
02	0000103701	0003	01	MONITOR POL LED 25" PT/PT LG	0400	1320104	09/07/2012	09/07/2012	665,00	2012	700,00	0,01	7,00
IU	0000103705	0001	01	APARELHO AUDIOCONF BD LARGA 30	0500	1320105	11/07/2012	11/07/2012	1852,00	2012	2.000,00	0,25	500,00
IY	0000103708	0001	01	NOTEBOOK IC I3 2,1GHZ 4 GB 250 DELL	0400	1320104	11/07/2012	11/07/2012	2579,76	2012	2.800,00	0,01	28,00
KT	0000103709	0001	01	MONITOR POLI LCD WIDE 21,5" PT DELL	0400	1320104	11/07/2012	11/07/2012	675,54	2012	700,00	0,01	7,00
20	0000103712	0001	01	MOTOR VIBR CONC 1F 3CV 16500RPM 115/230V	0300	1320103	11/07/2012	11/07/2012	1799,00	2012	2.000,00	0,25	500,00
JM	0000103713	0001	01	LAVADORA FR 360L/H 1750PSI 230	0300	1320103	11/07/2012	11/07/2012	592,03	2012	700,00	0,25	175,00
20	0000103714	0001	01	ESMERILHADEIRA 7" 2100W 220/230V	0300	1320103	11/07/2012	11/07/2012	484,91	2012	500,00	0,25	125,00
20	0000103715	0001	01	MARTELETE SDS MAX 220/230VV 780W	0300	1320103	11/07/2012	11/07/2012	470,89	2012	500,00	0,25	125,00
20	0000103715	0002	01	MARTELETE SDS MAX 220/230VV 780W	0300	1320103	11/07/2012	11/07/2012	470,89	2012	500,00	0,25	125,00
20	0000103716	0001	01	MOTOR ASS AR 3F 0,82CV 230/460	0300	1320103	11/07/2012	11/07/2012	933,02	2012	1.000,00	0,25	250,00
20	0000103716	0002	01	MOTOR ASS AR 3F 0,82CV 230/460	0300	1320103	11/07/2012	11/07/2012	933,02	2012	1.000,00	0,25	250,00
KT	0000103719	0001	01	RADIO PORTATIL EP540 FRS/GMRS	0500	1320105	13/07/2012	13/07/2012	800,00	2012	900,00	0,25	225,00
KT	0000103719	0002	01	RADIO PORTATIL EP540 FRS/GMRS	0500	1320105	13/07/2012	13/07/2012	800,00	2012	900,00	0,25	225,00
KT	0000103719	0003	01	RADIO PORTATIL EP540 FRS/GMRS	0500	1320105	13/07/2012	13/07/2012	800,00	2012	900,00	0,25	225,00
KT	0000103719	0004	01	RADIO PORTATIL EP540 FRS/GMRS	0500	1320105	13/07/2012	13/07/2012	800,00	2012	900,00	0,25	225,00
KT	0000103719	0005	01	RADIO PORTATIL EP540 FRS/GMRS	0500	1320105	13/07/2012	13/07/2012	800,00	2012	900,00	0,25	225,00
KT	0000103719	0006	01	RADIO PORTATIL EP540 FRS/GMRS	0500	1320105	13/07/2012	13/07/2012	800,00	2012	900,00	0,25	225,00
KT	0000103719	0007	01	RADIO PORTATIL EP540 FRS/GMRS	0500	1320105	13/07/2012	13/07/2012	800,00	2012	900,00	0,25	225,00
KT	0000103719	0008	01	RADIO PORTATIL EP540 FRS/GMRS	0500	1320105	13/07/2012	13/07/2012	800,00	2012	900,00	0,25	225,00
KT	0000103719	0009	01	RADIO PORTATIL EP540 FRS/GMRS	0500	1320105	13/07/2012	13/07/2012	800,00	2012	900,00	0,25	225,00
KT	0000103719	000A	01	RADIO PORTATIL EP540 FRS/GMRS	0500	1320105	13/07/2012	13/07/2012	800,00	2012	900,00	0,25	225,00
IU	0000103725	0001	01	CARRINHO HIDRAULICO 530MM 2200	0300	1320103	16/07/2012	16/07/2012	760,00	2012	800,00	0,25	200,00
KD	0000103727	0001	01	ARMARIO ALTO MAD 1,60X0,90X0,3	0500	1320105	17/07/2012	17/07/2012	790,00	2012	900,00	0,25	225,00

Este documento é cópia do original, assinado digitalmente por CAROLINA MACHADO LETIZIO VIEIRA e Tribunal de Justica do Estado de Sao Paulo, protocolado em 29/07/2022 às 00:58, sob o número WMJ22412974330 .
Para conferir o original, acesse o site https://esaj.tjsp.jus.br/pastadigital/pg/abrirConferenciaDocumento.do, informe o processo 1111746-12.2021.8.26.0100 e código D7FB379.

CONSTRUTORA COESA
RELATORIO DE INVENTARIO
Dt.Ref: 31/10/2021

Filia	Cod Base Be	Codigo Ite	Tipo Ativ	Descr. Sint.	Grup	Conta	Dt.Aquisica	Dt In Depre	Val Orig M1	ANO REFERÊNCIA	**VALOR DE REPOSIÇÃO**	**FATOR DEPRECIAÇÃO**	**VALOR DE MERCADO**
I7	0000103728	0001	01	APARELHO FIREWAAL CISCO ASA5510-SEC-BUN-	0400	1320104	17/07/2012	17/07/2012	7120,34	2012	**7.800,00**	**0,01**	**78,00**
I7	0000103729	0001	01	SWITCH 520GBPS 7 PORTAS RJ45	0400	1320104	17/07/2012	17/07/2012	165493,20	2012	**182.000,00**	**0,01**	**1.820,00**
IU	0000103731	0001	01	LEITOR COD BARR POR PF 500SCAN	0400	1320104	17/07/2012	17/07/2012	920,00	2012	**1.000,00**	**0,01**	**10,00**
20	0000103734	0001	01	COFRE ELETR AC 27,5 X 42 X 35CM	0500	1320105	18/07/2012	18/07/2012	950,00	2012	**1.000,00**	**0,25**	**250,00**
IU	0000103735	0001	01	BEBEDOURO PRES CHAO 4TOR 1200X	0500	1320105	19/07/2012	19/07/2012	2350,00	2012	**2.600,00**	**0,25**	**650,00**
JM	0000103738	0001	01	DISCO SERRA CIRCULAR VID 40D 9	0300	1320103	17/07/2012	17/07/2012	670,00	2012	**700,00**	**0,25**	**175,00**
I7	0000103740	0001	01	SERVIDOR INTEL XEON 56XX T410 DELL	0400	1320104	19/07/2012	19/07/2012	14271,64	2012	**15.700,00**	**0,01**	**157,00**
K5	0000103741	0001	01	NOTEBOOK INTEL CORE I5 2,50GH DELL	0400	1320104	19/07/2012	19/07/2012	3194,89	2012	**3.500,00**	**0,01**	**35,00**
I7	0000103742	0001	01	NOTEBOOK INTEL CORE I5 2,50GH DELL	0400	1320104	19/07/2012	19/07/2012	3194,87	2012	**3.500,00**	**0,01**	**35,00**
I7	0000103742	0002	01	NOTEBOOK INTEL CORE I5 2,50GH DELL	0400	1320104	19/07/2012	19/07/2012	3194,87	2012	**3.500,00**	**0,01**	**35,00**
I7	0000103744	0001	01	MACBOOK I5-2520M 1,60GHZ 4GB HD128GB	0400	1320104	20/07/2012	20/07/2012	3631,00	2012	**4.000,00**	**0,01**	**40,00**
I7	0000103745	0001	01	MACBOOK I5-2520M 1,60GHZ 4GB HD128GB	0400	1320104	20/07/2012	20/07/2012	3631,00	2012	**4.000,00**	**0,01**	**40,00**
I7	0000103746	0001	01	MACBOOK I5-2520M 1,60GHZ 4GB HD128GB	0400	1320104	20/07/2012	20/07/2012	3631,00	2012	**4.000,00**	**0,01**	**40,00**
I7	0000103747	0001	01	MACBOOK I5-2520M 1,60GHZ 4GB HD128GB	0400	1320104	20/07/2012	20/07/2012	3631,00	2012	**4.000,00**	**0,01**	**40,00**
I7	0000103748	0001	01	MACBOOK I5-2520M 1,60GHZ 4GB HD128GB	0400	1320104	20/07/2012	20/07/2012	3631,00	2012	**4.000,00**	**0,01**	**40,00**
I7	0000103749	0001	01	MACBOOK I5-2520M 1,60GHZ 4GB HD128GB	0400	1320104	20/07/2012	20/07/2012	3631,00	2012	**4.000,00**	**0,01**	**40,00**
I7	0000103750	0001	01	MACBOOK I5-2520M 1,60GHZ 4GB HD128GB	0400	1320104	20/07/2012	20/07/2012	3631,00	2012	**4.000,00**	**0,01**	**40,00**
I7	0000103751	0001	01	MACBOOK I5-2520M 1,60GHZ 4GB HD128GB	0400	1320104	20/07/2012	20/07/2012	4540,00	2012	**5.000,00**	**0,01**	**50,00**
KT	0000103752	0001	01	TV PLANA 21" 15.5X30.5X35CM	0500	1320105	23/07/2012	23/07/2012	399,00	2012	**400,00**	**0,25**	**100,00**
JM	0000103753	0003	01	ARMARIO ALTO AC 1,93X94X40CM	0500	1320105	23/07/2012	23/07/2012	488,00	2012	**500,00**	**0,25**	**125,00**
JM	0000103753	0004	01	ARMARIO ALTO AC 1,93X94X40CM	0500	1320105	23/07/2012	23/07/2012	488,00	2012	**500,00**	**0,25**	**125,00**
JM	0000103753	0005	01	ARMARIO ALTO AC 1,93X94X40CM	0500	1320105	23/07/2012	23/07/2012	488,00	2012	**500,00**	**0,25**	**125,00**
KT	0000103753	0001	01	ARMARIO ALTO AC 1,93X94X40CM	0500	1320105	23/07/2012	23/07/2012	488,00	2012	**500,00**	**0,25**	**125,00**
KT	0000103753	0002	01	ARMARIO ALTO AC 1,93X94X40CM	0500	1320105	23/07/2012	23/07/2012	488,00	2012	**500,00**	**0,25**	**125,00**
KT	0000103754	0001	01	FOGAO DOM GAS PISO 4 BOCAS 127	0500	1320105	23/07/2012	23/07/2012	494,00	2012	**500,00**	**0,25**	**125,00**
KT	0000103755	0001	01	REFRIGERADOR COMUM BR 280L 220	0500	1320105	23/07/2012	23/07/2012	850,00	2012	**900,00**	**0,25**	**225,00**
IU	0000103769	0001	01	ASPIRADOR VM 15L 1200W 4,8V	0300	1320103	24/07/2012	24/07/2012	1789,92	2012	**2.000,00**	**0,25**	**500,00**
IU	0000103770	0001	01	MAQUINA CORTAR PAREDE 40 X 46MM 7500RPM	0300	1320103	24/07/2012	24/07/2012	4211,41	2012	**4.600,00**	**0,25**	**1.150,00**
IU	0000103771	0001	01	ASPIRADOR VM 15L 1200W 4,8V	0300	1320103	24/07/2012	24/07/2012	1789,92	2012	**2.000,00**	**0,25**	**500,00**
IU	0000103772	0001	01	PLATAFORMA ANDAIME TUBU A1020	0300	1320103	24/07/2012	24/07/2012	3900,00	2012	**4.300,00**	**0,25**	**1.075,00**
IU	0000103773	0001	01	CESTO AEREO MANUTENCAO A1010 140KG 64X67	0300	1320103	24/07/2012	24/07/2012	3900,00	2012	**4.300,00**	**0,25**	**1.075,00**
JM	0000103776	0001	01	ESTABILIZADOR 220X210V 2200VA	0300	1320103	24/07/2012	24/07/2012	860,00	2012	**900,00**	**0,25**	**225,00**
IU	0000103777	0001	01	CARRINHO HIDRAULICO 530MM 2200	0300	1320103	25/07/2012	25/07/2012	760,00	2012	**800,00**	**0,25**	**200,00**
IU	0000103777	0002	01	CARRINHO HIDRAULICO 530MM 2200	0300	1320103	25/07/2012	25/07/2012	760,00	2012	**800,00**	**0,25**	**200,00**
IU	0000103777	0003	01	CARRINHO HIDRAULICO 530MM 2200	0300	1320103	25/07/2012	25/07/2012	760,00	2012	**800,00**	**0,25**	**200,00**
IU	0000103777	0004	01	CARRINHO HIDRAULICO 530MM 2200	0300	1320103	25/07/2012	25/07/2012	760,00	2012	**800,00**	**0,25**	**200,00**
I7	0000103778	0001	01	NOTEBOOK INTEL CORE I5 2,50GH DELL	0400	1320104	26/07/2012	26/07/2012	3196,59	2012	**3.500,00**	**0,01**	**35,00**
I7	0000103780	0001	01	COMPUTADOR CORE I5 4GB DELL	0400	1320104	26/07/2012	26/07/2012	2101,26	2012	**2.300,00**	**0,01**	**23,00**
I7	0000103780	0002	01	COMPUTADOR CORE I5 4GB DELL	0400	1320104	26/07/2012	26/07/2012	2101,26	2012	**2.300,00**	**0,01**	**23,00**
I7	0000103780	0003	01	COMPUTADOR CORE I5 4GB DELL	0400	1320104	26/07/2012	26/07/2012	2101,26	2012	**2.300,00**	**0,01**	**23,00**
I7	0000103783	0001	01	NOTEBOOK INTEL CORE I5 2,50GH DELL	0400	1320104	26/07/2012	26/07/2012	3197,18	2012	**3.500,00**	**0,01**	**35,00**
IC	0000103784	0001	01	TELEFONE DIALOG 4223 LIGHT GREY	0700	1320107	26/07/2012	26/07/2012	790,61	2012	**900,00**	**0,25**	**225,00**
IC	0000103784	0002	01	TELEFONE DIALOG 4223 LIGHT GREY	0700	1320107	26/07/2012	26/07/2012	790,61	2012	**900,00**	**0,25**	**225,00**
KT	0000103785	0001	01	MOTOBOMBA CENTRIF 1.1/2" 2,7M³/H 1CV	0300	1320103	26/07/2012	26/07/2012	690,00	2012	**800,00**	**0,25**	**200,00**
I7	0000103786	000K	01	COMPUTADOR CORE I5 4GB DELL	0400	1320104	26/07/2012	26/07/2012	2101,47	2012	**2.300,00**	**0,01**	**23,00**
I7	0000103786	000B	01	COMPUTADOR CORE I5 4GB DELL	0400	1320104	26/07/2012	26/07/2012	2101,41	2012	**2.300,00**	**0,01**	**23,00**
I7	0000103786	000C	01	COMPUTADOR CORE I5 4GB DELL	0400	1320104	26/07/2012	26/07/2012	2101,41	2012	**2.300,00**	**0,01**	**23,00**
I7	0000103786	000D	01	COMPUTADOR CORE I5 4GB DELL	0400	1320104	26/07/2012	26/07/2012	2101,41	2012	**2.300,00**	**0,01**	**23,00**
I7	0000103786	000E	01	COMPUTADOR CORE I5 4GB DELL	0400	1320104	26/07/2012	26/07/2012	2101,41	2012	**2.300,00**	**0,01**	**23,00**
I7	0000103786	000F	01	COMPUTADOR CORE I5 4GB DELL	0400	1320104	26/07/2012	26/07/2012	2101,41	2012	**2.300,00**	**0,01**	**23,00**
I7	0000103786	000G	01	COMPUTADOR CORE I5 4GB DELL	0400	1320104	26/07/2012	26/07/2012	2101,41	2012	**2.300,00**	**0,01**	**23,00**
I7	0000103786	000H	01	COMPUTADOR CORE I5 4GB DELL	0400	1320104	26/07/2012	26/07/2012	2101,41	2012	**2.300,00**	**0,01**	**23,00**
I7	0000103786	000I	01	COMPUTADOR CORE I5 4GB DELL	0400	1320104	26/07/2012	26/07/2012	2101,41	2012	**2.300,00**	**0,01**	**23,00**
I7	0000103786	000J	01	COMPUTADOR CORE I5 4GB DELL	0400	1320104	26/07/2012	26/07/2012	2101,41	2012	**2.300,00**	**0,01**	**23,00**
JZ	0000103787	0001	01	ARMARIO ALTO MAD 1,96X0,96X0,4	0500	1320105	26/07/2012	26/07/2012	389,00	2012	**400,00**	**0,25**	**100,00**
JM	0000103788	0001	01	LAVADORA FR 115L/H 2610BAR 110/220V AS	0300	1320103	26/07/2012	26/07/2012	3950,00	2012	**4.300,00**	**0,25**	**1.075,00**
20	0000103792	0001	01	NOBREAK 127/127V 1,2KVA	0400	1320104	26/07/2012	26/07/2012	393,53	2012	**400,00**	**0,01**	**4,00**
20	0000103792	0002	01	NOBREAK 127/127V 1,2KVA	0400	1320104	26/07/2012	26/07/2012	392,32	2012	**400,00**	**0,01**	**4,00**
20	0000103792	0003	01	NOBREAK 127/127V 1,2KVA	0400	1320104	26/07/2012	26/07/2012	392,32	2012	**400,00**	**0,01**	**4,00**
20	0000103792	0004	01	NOBREAK 127/127V 1,2KVA	0400	1320104	26/07/2012	26/07/2012	392,32	2012	**400,00**	**0,01**	**4,00**
20	0000103792	0005	01	NOBREAK 127/127V 1,2KVA	0400	1320104	26/07/2012	26/07/2012	392,32	2012	**400,00**	**0,01**	**4,00**
IU	0000103794	0001	01	TV LCD 32" 80,3 X 63,29 X 28,4	0500	1320105	28/07/2012	28/07/2012	1300,00	2012	**1.400,00**	**0,25**	**350,00**
IU	0000103795	0001	01	PERFURADOR DIAM DD 160 220V COM COLUNA	0300	1320103	16/07/2012	16/07/2012	10458,00	2012	**11.500,00**	**0,25**	**2.875,00**
JM	0000103795	0001	01	RETIFICA PNEUM COM 1/4" 22000R	0300	1320103	28/07/2012	28/07/2012	8906,00	2012	**9.800,00**	**0,25**	**2.450,00**
JZ	0000103799	0001	01	CONDICIONADOR AR JANELA 19000BTU	0500	1320105	30/07/2012	30/07/2012	1499,00	2012	**1.600,00**	**0,25**	**400,00**
JZ	0000103799	0002	01	CONDICIONADOR AR JANELA 19000BTU	0500	1320105	30/07/2012	30/07/2012	1499,00	2012	**1.600,00**	**0,25**	**400,00**
IU	0000103800	0001	01	IMPRESSORA NORM LASER 128MB 12	0400	1320104	30/07/2012	30/07/2012	449,00	2012	**500,00**	**0,01**	**5,00**
IU	0000103800	0002	01	IMPRESSORA NORM LASER 128MB 12	0400	1320104	30/07/2012	30/07/2012	449,00	2012	**500,00**	**0,01**	**5,00**

Este documento é cópia do original, assinado digitalmente por CAROLINA MACHADO LETIZIO VIEIRA e Tribunal de Justiça do Estado de São Paulo, protocolado em 29/07/2022 às 00:58, sob o número WMJ22412974330 .
Para conferir o original, acesse o site https://esaj.tjsp.jus.br/pastadigital/pg/abrirConferenciaDocumento.do, informe o processo 1111746-12.2021.8.26.0100 e código D7FB379.

CONSTRUTORA COESA
RELATORIO DE INVENTARIO
Dt.Ref: 31/10/2021

Filia	Cod Base Be	Codigo Ite	Tipo Ativ	Descr. Sint.	Grup	Conta	Dt.Aquisica	Dt In Depre	Val Orig M1	ANO REFERÊNCIA	VALOR DE REPOSIÇÃO	FATOR DEPRECIAÇÃO	VALOR DE MERCADO
IU	0000103801	0001	01	PLATAFORMA ANDAIME TUBU A1020	0300	1320103	30/07/2012	30/07/2012	3556,80	2012	3.900,00	0,25	975,00
IU	0000103801	0003	01	IMPRESSORA NORM LASER 128MB 12	0400	1320104	30/07/2012	30/07/2012	449,00	2012	500,00	0,01	5,00
IU	0000103802	0001	01	CESTO AEREO MANUTENCAO A1010 140KG 64X67	0300	1320103	30/07/2012	30/07/2012	3556,80	2012	3.900,00	0,25	975,00
HM	0000103803	0001	01	IMPRESSORA CHEQUE MATR FIT.TINTADA-BEMAT	0400	1320104	31/07/2012	31/07/2012	880,00	2012	1.000,00	0,01	10,00
20	0000103805	0002	01	MANGOTE VIBRADOR CONCR WACKER	0300	1320103	28/07/2012	28/07/2012	1002,12	2012	1.100,00	0,25	275,00
KT	0000103806	0001	01	MOTOR ASS AR 3F 0,82CV 230/460	0300	1320103	28/07/2012	28/07/2012	956,61	2012	1.100,00	0,25	275,00
20	0000103809	0001	01	MOTOBOMBA CENTRIF 1.1/2" 10M³/H 7,5CV	0300	1320103	28/07/2012	28/07/2012	2300,00	2012	2.500,00	0,25	625,00
JZ	0000103810	0001	01	CARRO PLATAFORMA AC 500KG	0300	1320103	31/07/2012	31/07/2012	536,50	2012	600,00	0,25	150,00
JZ	0000103810	0002	01	CARRO PLATAFORMA AC 500KG	0300	1320103	31/07/2012	31/07/2012	536,50	2012	600,00	0,25	150,00
JM	0000103814	0001	01	MOTOR VIBR CONC 1F 3CV 16500RPM 115/230V	0300	1320103	01/08/2012	01/08/2012	1799,00	2012	2.000,00	0,25	500,00
JM	0000103814	0002	01	MOTOR VIBR CONC 1F 3CV 16500RPM 115/230V	0300	1320103	01/08/2012	01/08/2012	1799,00	2012	2.000,00	0,25	500,00
20	0000103815	0001	01	CADEIRA EXEC GIRAT ACO PELLICL	0500	1320105	02/08/2012	02/08/2012	1432,00	2012	1.600,00	0,25	400,00
20	0000103815	0002	01	CADEIRA EXEC GIRAT ACO PELLICL	0500	1320105	02/08/2012	02/08/2012	1432,00	2012	1.600,00	0,25	400,00
20	0000103815	0003	01	CADEIRA EXEC GIRAT ACO PELLICL	0500	1320105	02/08/2012	02/08/2012	1432,00	2012	1.600,00	0,25	400,00
20	0000103815	0004	01	CADEIRA EXEC GIRAT ACO PELLICL	0500	1320105	02/08/2012	02/08/2012	1432,00	2012	1.600,00	0,25	400,00
20	0000103815	0005	01	CADEIRA EXEC GIRAT ACO PELLICL	0500	1320105	02/08/2012	02/08/2012	1432,00	2012	1.600,00	0,25	400,00
20	0000103815	0006	01	CADEIRA EXEC GIRAT ACO PELLICL	0500	1320105	02/08/2012	02/08/2012	1432,00	2012	1.600,00	0,25	400,00
20	0000103815	0007	01	CADEIRA EXEC GIRAT ACO PELLICL	0500	1320105	02/08/2012	02/08/2012	1432,00	2012	1.600,00	0,25	400,00
20	0000103815	0008	01	CADEIRA EXEC GIRAT ACO PELLICL	0500	1320105	02/08/2012	02/08/2012	1432,00	2012	1.600,00	0,25	400,00
20	0000103815	0009	01	CADEIRA EXEC GIRAT ACO PELLICL	0500	1320105	02/08/2012	02/08/2012	1432,00	2012	1.600,00	0,25	400,00
20	0000103815	000A	01	CADEIRA EXEC GIRAT ACO PELLICL	0500	1320105	02/08/2012	02/08/2012	1432,00	2012	1.600,00	0,25	400,00
20	0000103815	000B	01	CADEIRA EXEC GIRAT ACO PELLICL	0500	1320105	02/08/2012	02/08/2012	1432,00	2012	1.600,00	0,25	400,00
20	0000103815	000C	01	CADEIRA EXEC GIRAT ACO PELLICL	0500	1320105	02/08/2012	02/08/2012	1432,00	2012	1.600,00	0,25	400,00
20	0000103815	000D	01	CADEIRA EXEC GIRAT ACO PELLICL	0500	1320105	02/08/2012	02/08/2012	1432,00	2012	1.600,00	0,25	400,00
20	0000103815	000E	01	CADEIRA EXEC GIRAT ACO PELLICL	0500	1320105	02/08/2012	02/08/2012	1432,00	2012	1.600,00	0,25	400,00
20	0000103815	000F	01	CADEIRA EXEC GIRAT ACO PELLICL	0500	1320105	02/08/2012	02/08/2012	1432,00	2012	1.600,00	0,25	400,00
20	0000103815	000G	01	CADEIRA EXEC GIRAT ACO PELLICL	0500	1320105	02/08/2012	02/08/2012	1432,00	2012	1.600,00	0,25	400,00
20	0000103815	000H	01	CADEIRA EXEC GIRAT ACO PELLICL	0500	1320105	02/08/2012	02/08/2012	1432,00	2012	1.600,00	0,25	400,00
20	0000103815	000I	01	CADEIRA EXEC GIRAT ACO PELLICL	0500	1320105	02/08/2012	02/08/2012	1432,00	2012	1.600,00	0,25	400,00
20	0000103815	000J	01	CADEIRA EXEC GIRAT ACO PELLICL	0500	1320105	02/08/2012	02/08/2012	1432,00	2012	1.600,00	0,25	400,00
20	0000103815	000K	01	CADEIRA EXEC GIRAT ACO PELLICL	0500	1320105	02/08/2012	02/08/2012	1432,00	2012	1.600,00	0,25	400,00
20	0000103815	000L	01	CADEIRA EXEC GIRAT ACO PELLICL	0500	1320105	02/08/2012	02/08/2012	1432,00	2012	1.600,00	0,25	400,00
20	0000103815	000M	01	CADEIRA EXEC GIRAT ACO PELLICL	0500	1320105	02/08/2012	02/08/2012	1432,00	2012	1.600,00	0,25	400,00
20	0000103815	000N	01	CADEIRA EXEC GIRAT ACO PELLICL	0500	1320105	02/08/2012	02/08/2012	1432,00	2012	1.600,00	0,25	400,00
20	0000103815	000O	01	CADEIRA EXEC GIRAT ACO PELLICL	0500	1320105	02/08/2012	02/08/2012	1432,00	2012	1.600,00	0,25	400,00
20	0000103815	000P	01	CADEIRA EXEC GIRAT ACO PELLICL	0500	1320105	02/08/2012	02/08/2012	1432,00	2012	1.600,00	0,25	400,00
20	0000103815	000Q	01	CADEIRA EXEC GIRAT ACO PELLICL	0500	1320105	02/08/2012	02/08/2012	1432,00	2012	1.600,00	0,25	400,00
20	0000103815	000R	01	CADEIRA EXEC GIRAT ACO PELLICL	0500	1320105	02/08/2012	02/08/2012	1432,00	2012	1.600,00	0,25	400,00
20	0000103815	000S	01	CADEIRA EXEC GIRAT ACO PELLICL	0500	1320105	02/08/2012	02/08/2012	1432,00	2012	1.600,00	0,25	400,00
20	0000103815	000T	01	CADEIRA EXEC GIRAT ACO PELLICL	0500	1320105	02/08/2012	02/08/2012	1432,00	2012	1.600,00	0,25	400,00
20	0000103815	000U	01	CADEIRA EXEC GIRAT ACO PELLICL	0500	1320105	02/08/2012	02/08/2012	1432,00	2012	1.600,00	0,25	400,00
20	0000103815	000V	01	CADEIRA EXEC GIRAT ACO PELLICL	0500	1320105	02/08/2012	02/08/2012	1432,00	2012	1.600,00	0,25	400,00
20	0000103815	000W	01	CADEIRA EXEC GIRAT ACO PELLICL	0500	1320105	02/08/2012	02/08/2012	1432,00	2012	1.600,00	0,25	400,00
20	0000103815	000X	01	CADEIRA EXEC GIRAT ACO PELLICL	0500	1320105	02/08/2012	02/08/2012	1432,00	2012	1.600,00	0,25	400,00
20	0000103815	000Y	01	CADEIRA EXEC GIRAT ACO PELLICL	0500	1320105	02/08/2012	02/08/2012	1432,00	2012	1.600,00	0,25	400,00
20	0000103815	000Z	01	CADEIRA EXEC GIRAT ACO PELLICL	0500	1320105	02/08/2012	02/08/2012	1432,00	2012	1.600,00	0,25	400,00
20	0000103815	0010	01	CADEIRA EXEC GIRAT ACO PELLICL	0500	1320105	02/08/2012	02/08/2012	1432,00	2012	1.600,00	0,25	400,00
20	0000103815	0011	01	CADEIRA EXEC GIRAT ACO PELLICL	0500	1320105	02/08/2012	02/08/2012	1432,00	2012	1.600,00	0,25	400,00
20	0000103815	0012	01	CADEIRA EXEC GIRAT ACO PELLICL	0500	1320105	02/08/2012	02/08/2012	1432,00	2012	1.600,00	0,25	400,00
20	0000103815	0013	01	CADEIRA EXEC GIRAT ACO PELLICL	0500	1320105	02/08/2012	02/08/2012	1432,00	2012	1.600,00	0,25	400,00
20	0000103815	0014	01	CADEIRA EXEC GIRAT ACO PELLICL	0500	1320105	02/08/2012	02/08/2012	1432,00	2012	1.600,00	0,25	400,00
20	0000103815	0015	01	CADEIRA EXEC GIRAT ACO PELLICL	0500	1320105	02/08/2012	02/08/2012	1432,00	2012	1.600,00	0,25	400,00
20	0000103815	0016	01	CADEIRA EXEC GIRAT ACO PELLICL	0500	1320105	02/08/2012	02/08/2012	1432,00	2012	1.600,00	0,25	400,00
20	0000103815	0017	01	CADEIRA EXEC GIRAT ACO PELLICL	0500	1320105	02/08/2012	02/08/2012	1432,00	2012	1.600,00	0,25	400,00
20	0000103815	0018	01	CADEIRA EXEC GIRAT ACO PELLICL	0500	1320105	02/08/2012	02/08/2012	1432,00	2012	1.600,00	0,25	400,00
20	0000103815	0019	01	CADEIRA EXEC GIRAT ACO PELLICL	0500	1320105	02/08/2012	02/08/2012	1432,00	2012	1.600,00	0,25	400,00
20	0000103815	001A	01	CADEIRA EXEC GIRAT ACO PELLICL	0500	1320105	02/08/2012	02/08/2012	1432,00	2012	1.600,00	0,25	400,00
20	0000103815	001B	01	CADEIRA EXEC GIRAT ACO PELLICL	0500	1320105	02/08/2012	02/08/2012	1432,00	2012	1.600,00	0,25	400,00
20	0000103815	001C	01	CADEIRA EXEC GIRAT ACO PELLICL	0500	1320105	02/08/2012	02/08/2012	1432,00	2012	1.600,00	0,25	400,00
20	0000103815	001D	01	CADEIRA EXEC GIRAT ACO PELLICL	0500	1320105	02/08/2012	02/08/2012	1432,00	2012	1.600,00	0,25	400,00
20	0000103816	000C	01	CADEIRA EXEC GIRAT ACO PELLICL	0500	1320105	02/08/2012	02/08/2012	2498,00	2012	2.700,00	0,25	675,00
20	0000103816	000D	01	CADEIRA EXEC GIRAT ACO PELLICL	0500	1320105	02/08/2012	02/08/2012	2498,00	2012	2.700,00	0,25	675,00
20	0000103816	000E	01	CADEIRA EXEC GIRAT ACO PELLICL	0500	1320105	02/08/2012	02/08/2012	2498,00	2012	2.700,00	0,25	675,00
20	0000103817	0001	01	CADEIRA VISITA GIRAT ACO TELA	0500	1320105	02/08/2012	02/08/2012	2148,00	2012	2.400,00	0,25	600,00
20	0000103817	0002	01	CADEIRA VISITA GIRAT ACO TELA	0500	1320105	02/08/2012	02/08/2012	2148,00	2012	2.400,00	0,25	600,00
20	0000103817	0003	01	CADEIRA VISITA GIRAT ACO TELA	0500	1320105	02/08/2012	02/08/2012	2148,00	2012	2.400,00	0,25	600,00
20	0000103817	0004	01	CADEIRA VISITA GIRAT ACO TELA	0500	1320105	02/08/2012	02/08/2012	2148,00	2012	2.400,00	0,25	600,00
IU	0000103819	0001	01	IMPRESSORA NORM LASER 128MB 12	0400	1320104	03/08/2012	03/08/2012	449,00	2012	500,00	0,01	5,00

Este documento é cópia do original, assinado digitalmente por CAROLINA MACHADO LETIZIO VIEIRA e Tribunal de Justiça do Estado de São Paulo, protocolado em 29/07/2022 às 00:58, sob o número WMJ22412974330 .
Para conferir o original, acesse o site https://esaj.tjsp.jus.br/pastadigital/pg/abrirConferenciaDocumento.do, informe o processo 1111746-12.2021.8.26.0100 e código D7FB379.

CONSTRUTORA COESA
RELATORIO DE INVENTARIO
Dt.Ref: 31/10/2021

Filia	Cod Base Be	Codigo Ite	Tipo Ativ	Descr. Sint.	Grup	Conta	Dt.Aquisica	Dt In Depre	Val Orig M1	ANO REFERÊNCIA	VALOR DE REPOSIÇÃO	FATOR DEPRECIAÇÃO	VALOR DE MERCADO
I7	0000103820	0001	01	SERVIDOR INTEL XEON 56XX T410	0400	1320104	03/08/2012	03/08/2012	10393,33	2012	11.400,00	0,01	114,00
IU	0000103821	0001	01	ADAPTADOR HILTI 00220929	0300	1320103	03/08/2012	03/08/2012	401,07	2012	400,00	0,25	100,00
20	0000103823	0001	01	CAIXA ACUSTIC PT 8OHM 100W 228	0300	1320103	03/08/2012	03/08/2012	350,00	2012	400,00	0,25	100,00
KT	0000103826	0001	01	ENCADERNADORA ESPIRAL MAN 20FL	0500	1320105	01/08/2012	01/08/2012	380,00	2012	400,00	0,25	100,00
KT	0000103827	0001	01	PLASTIFICADORA 180MM 600MM/MIN	0500	1320105	01/08/2012	01/08/2012	550,00	2012	600,00	0,25	150,00
21	0000103828	0001	01	BATERIA PRINCIPAL 99140586	0300	1320103	07/08/2012	07/08/2012	22044,26	2012	24.200,00	0,25	6.050,00
20	0000103829	0001	01	CORTADOR GRAMA 2HP 220V LAM 50	0300	1320103	06/08/2012	06/08/2012	978,00	2012	1.100,00	0,25	275,00
20	0000103830	0001	01	TALHA MANUAL CARGA ALAV 6M 1,5	0300	1320103	06/08/2012	06/08/2012	558,77	2012	600,00	0,25	150,00
KJ	0000103833	0001	01	COMPUTADOR CORE I7 2600 4GB	0400	1320104	01/08/2012	01/08/2012	1907,34	2012	2.100,00	0,01	21,00
KJ	0000103835	0001	01	COMPUTADOR INTE CORE I3 2120 4	0400	1320104	01/08/2012	01/08/2012	2429,38	2012	2.700,00	0,01	27,00
I7	0000103837	0001	01	MACBOOK I5-2520M 1,60GHZ 4GB HD128GB	0400	1320104	09/08/2012	09/08/2012	3559,00	2012	3.900,00	0,01	39,00
I7	0000103838	0001	01	MACBOOK I5-2520M 1,60GHZ 4GB HD128GB	0400	1320104	09/08/2012	09/08/2012	3559,00	2012	3.900,00	0,01	39,00
I7	0000103839	0001	01	MACBOOK I5-2520M 1,60GHZ 4GB HD128GB	0400	1320104	09/08/2012	09/08/2012	3559,00	2012	3.900,00	0,01	39,00
I7	0000103840	0001	01	MACBOOK I5-2520M 1,60GHZ 4GB HD128GB	0400	1320104	09/08/2012	09/08/2012	3559,00	2012	3.900,00	0,01	39,00
I7	0000103841	0001	01	MACBOOK I5-2520M 1,60GHZ 4GB HD128GB	0400	1320104	09/08/2012	09/08/2012	3559,00	2012	3.900,00	0,01	39,00
I7	0000103842	0001	01	MACBOOK I5-2520M 1,60GHZ 4GB HD128GB	0400	1320104	09/08/2012	09/08/2012	3559,00	2012	3.900,00	0,01	39,00
I7	0000103843	0001	01	MACBOOK I5-2520M 1,60GHZ 4GB HD128GB	0400	1320104	09/08/2012	09/08/2012	4462,00	2012	4.900,00	0,01	49,00
I7	0000103844	0001	01	MACBOOK I5-2520M 1,60GHZ 4GB HD128GB	0400	1320104	09/08/2012	09/08/2012	4462,00	2012	4.900,00	0,01	49,00
20	0000103847	0001	01	COMPRESSOR PIST 175LBF 300L	0300	1320103	09/08/2012	09/08/2012	4692,48	2012	5.200,00	0,25	1.300,00
I7	0000103848	0001	01	DIO 19" FIXO 1U MODULAR FMT1	0400	1320104	10/08/2012	10/08/2012	478,11	2012	500,00	0,01	5,00
I7	0000103850	0001	01	DIO 19" 1U MODULAR ANGULAR FMT1A	0400	1320104	10/08/2012	10/08/2012	812,53	2012	900,00	0,01	9,00
I7	0000103851	0001	01	IMPRESSORA LASER NOR 160MB 8600DPI	0400	1320104	10/08/2012	10/08/2012	599,00	2012	700,00	0,01	7,00
I7	0000103852	0001	01	NOTEBOOK DELL LATITUDE I5-3210M 2,5GHZ	0400	1320104	10/08/2012	10/08/2012	3759,89	2012	4.100,00	0,01	41,00
I7	0000103853	0001	01	NOTEBOOK DELL LATITUDE INTEL CORE I5	0400	1320104	10/08/2012	10/08/2012	3467,55	2012	3.800,00	0,01	38,00
I7	0000103854	0001	01	SUPORTE MON CONV(CTR) PT 17"	0400	1320104	10/08/2012	10/08/2012	508,54	2012	600,00	0,01	6,00
I7	0000103855	0001	01	MICROCOMPUTADOR DELL OPTPLEX 790 CORE I5	0400	1320104	10/08/2012	10/08/2012	1956,41	2012	2.200,00	0,01	22,00
I7	0000103857	0001	01	SERVIDOR DELL POWERREDGE INTEL XEON 56XX	0400	1320104	10/08/2012	10/08/2012	14343,14	2012	15.800,00	0,01	158,00
JM	0000103884	0001	01	BOMBA LUB GRAXA MAN PNEU ADAPT	0300	1320103	10/08/2012	10/08/2012	1099,36	2012	1.200,00	0,25	300,00
JM	0000103885	0002	01	BEBEDOURO PRES CHAO 3 TORNEIRA	0500	1320105	10/08/2012	10/08/2012	2120,00	2012	2.300,00	0,25	575,00
KT	0000103885	0001	01	BEBEDOURO PRES CHAO 3 TORNEIRA	0500	1320105	10/08/2012	10/08/2012	2120,00	2012	2.300,00	0,25	575,00
JZ	0000103886	0001	01	NOBREAK 120/120V 1000VA	0400	1320104	13/08/2012	13/08/2012	379,00	2012	400,00	0,01	4,00
JZ	0000103887	0001	01	BEBEDOURO PRES CHAO 3 TORNEIRA	0500	1320105	13/08/2012	13/08/2012	2540,00	2012	2.800,00	0,25	700,00
JM	0000103888	0001	01	MESA PEBOLIM JUVENIL MAD 1,35X	0500	1320105	13/08/2012	13/08/2012	849,90	2012	900,00	0,25	225,00
JM	0000103888	0002	01	MESA PEBOLIM JUVENIL MAD 1,35X	0500	1320105	13/08/2012	13/08/2012	849,90	2012	900,00	0,25	225,00
JM	0000103889	0001	01	MESA SINUCA LUXO VD 2,80X1,50X	0500	1320105	13/08/2012	13/08/2012	1650,00	2012	1.800,00	0,25	450,00
JM	0000103889	0002	01	MESA SINUCA LUXO VD 2,80X1,50X	0500	1320105	13/08/2012	13/08/2012	1650,00	2012	1.800,00	0,25	450,00
KT	0000103890	0001	01	BANHEIRO QUIMICO PE 2,20X1,10X	0500	1320105	04/08/2012	04/08/2012	1430,00	2012	1.600,00	0,25	400,00
KT	0000103890	0002	01	BANHEIRO QUIMICO PE 2,20X1,10X	0500	1320105	04/08/2012	04/08/2012	1430,00	2012	1.600,00	0,25	400,00
KT	0000103890	0003	01	BANHEIRO QUIMICO PE 2,20X1,10X	0500	1320105	04/08/2012	04/08/2012	1430,00	2012	1.600,00	0,25	400,00
KT	0000103890	0004	01	BANHEIRO QUIMICO PE 2,20X1,10X	0500	1320105	04/08/2012	04/08/2012	1430,00	2012	1.600,00	0,25	400,00
KT	0000103890	0005	01	BANHEIRO QUIMICO PE 2,20X1,10X	0500	1320105	04/08/2012	04/08/2012	1430,00	2012	1.600,00	0,25	400,00
KT	0000103890	0006	01	BANHEIRO QUIMICO PE 2,20X1,10X	0500	1320105	04/08/2012	04/08/2012	1430,00	2012	1.600,00	0,25	400,00
KT	0000103890	0007	01	BANHEIRO QUIMICO PE 2,20X1,10X	0500	1320105	04/08/2012	04/08/2012	1430,00	2012	1.600,00	0,25	400,00
KT	0000103890	0008	01	BANHEIRO QUIMICO PE 2,20X1,10X	0500	1320105	04/08/2012	04/08/2012	1430,00	2012	1.600,00	0,25	400,00
KT	0000103890	0009	01	BANHEIRO QUIMICO PE 2,20X1,10X	0500	1320105	04/08/2012	04/08/2012	1430,00	2012	1.600,00	0,25	400,00
KT	0000103890	000A	01	BANHEIRO QUIMICO PE 2,20X1,10X	0500	1320105	04/08/2012	04/08/2012	1430,00	2012	1.600,00	0,25	400,00
JM	0000103891	0001	01	MOTOR VIBRAD CONC 4T DIESEL 136CM³ 5HP	0300	1320103	13/08/2012	13/08/2012	1990,00	2012	2.200,00	0,25	550,00
20	0000103892	0002	01	MOTOR VIBRAD CONC 4T DIESEL 136CM³ 5HP	0300	1320103	13/08/2012	13/08/2012	1990,00	2012	2.200,00	0,25	550,00
JM	0000103892	0001	01	MOTOR VIBRAD CONC 4T DIESEL 136CM³ 5HP	0300	1320103	13/08/2012	13/08/2012	1990,00	2012	2.200,00	0,25	550,00
I7	0000103901	0001	01	SWITCH 848GBPS 12P RJ45 CISCO-WS-C4507RE	0400	1320104	15/08/2012	15/08/2012	177806,35	2012	195.600,00	0,01	1.956,00
13	0000103906	0001	01	MAQUINA SD SOLDAGEM 3F 450A/38	0300	1320103	16/08/2012	16/08/2012	3400,04	2012	3.700,00	0,25	925,00
I7	0000103908	0001	01	VIDEOCONF HD/VD 4PONT MULTIPONTO HDX8000	0500	1320105	16/08/2012	16/08/2012	42340,00	2012	46.600,00	0,25	11.650,00
KT	0000103911	0001	01	CAMERA FOTOGRAFIC LCD 2,7" 14,	0500	1320105	11/08/2012	11/08/2012	330,99	2012	400,00	0,25	100,00
JM	0000103913	0001	01	EST TENSAO 110/220X127/220V 1,5KVA 8TOM	0300	1320103	11/08/2012	11/08/2012	346,31	2012	400,00	0,25	100,00
KT	0000103914	0001	01	FILMADORA DIG MFLASH LCD 2,7" 10.1MP	0500	1320105	11/08/2012	11/08/2012	717,99	2012	800,00	0,25	200,00
20	0000103915	0001	01	PRENSA HIDRAULICA MAN 30TO AZ 75 X 850MM	0300	1320103	16/08/2012	16/08/2012	1277,97	2012	1.400,00	0,25	350,00
IU	0000103916	0001	01	CARRINHO HIDRAULICO 530MM 2200	0300	1320103	19/08/2012	19/08/2012	760,00	2012	800,00	0,25	200,00
IU	0000103916	0002	01	CARRINHO HIDRAULICO 530MM 2200	0300	1320103	19/08/2012	19/08/2012	760,00	2012	800,00	0,25	200,00
IU	0000103916	0003	01	CARRINHO HIDRAULICO 530MM 2200	0300	1320103	19/08/2012	19/08/2012	760,00	2012	800,00	0,25	200,00
IU	0000103916	0004	01	CARRINHO HIDRAULICO 530MM 2200	0300	1320103	19/08/2012	19/08/2012	760,00	2012	800,00	0,25	200,00
I7	0000103917	0001	01	TV MONITOR LED 24" 605X398X88MM	0500	1320105	20/08/2012	20/08/2012	817,00	2012	900,00	0,25	225,00
I7	0000103919	0001	01	TV LED 46" 1078X660X42MM	0500	1320105	20/08/2012	20/08/2012	2723,00	2012	3.000,00	0,25	750,00
KT	0000103920	0001	01	RADIO PORTATIL EP450 FRS/GMRS	0500	1320105	20/08/2012	20/08/2012	800,00	2012	900,00	0,25	225,00
KT	0000103920	0002	01	RADIO PORTATIL EP450 FRS/GMRS	0500	1320105	20/08/2012	20/08/2012	800,00	2012	900,00	0,25	225,00
KT	0000103920	0003	01	RADIO PORTATIL EP450 FRS/GMRS	0500	1320105	20/08/2012	20/08/2012	800,00	2012	900,00	0,25	225,00
KT	0000103920	0004	01	RADIO PORTATIL EP450 FRS/GMRS	0500	1320105	20/08/2012	20/08/2012	800,00	2012	900,00	0,25	225,00
KT	0000103920	0005	01	RADIO PORTATIL EP450 FRS/GMRS	0500	1320105	20/08/2012	20/08/2012	800,00	2012	900,00	0,25	225,00
KT	0000103920	0006	01	RADIO PORTATIL EP450 FRS/GMRS	0500	1320105	20/08/2012	20/08/2012	800,00	2012	900,00	0,25	225,00

Este documento é cópia do original, assinado digitalmente por CAROLINA MACHADO LETIZIO VIEIRA e Tribunal de Justiça do Estado de São Paulo, protocolado em 29/07/2022 às 00:58, sob o número WMJ22412974330 .
Para conferir o original, acesse o site https://esaj.tjsp.jus.br/pastadigital/pg/abrirConferenciaDocumento.do, informe o processo 1111746-12.2021.8.26.0100 e código D7FB379.

CONSTRUTORA COESA
RELATORIO DE INVENTARIO
Dt.Ref: 31/10/2021

Filia	Cod Base Be	Codigo Ite	Tipo Ativ	Descr. Sint.	Grup	Conta	Dt.Aquisica	Dt In Depre	Val Orig M1	ANO REFERÊNCIA	VALOR DE REPOSIÇÃO	FATOR DEPRECIAÇÃO	VALOR DE MERCADO
KT	0000103920	0007	01	RADIO PORTATIL EP450 FRS/GMRS	0500	1320105	20/08/2012	20/08/2012	800,00	2012	900,00	0,25	225,00
KT	0000103920	0008	01	RADIO PORTATIL EP450 FRS/GMRS	0500	1320105	20/08/2012	20/08/2012	800,00	2012	900,00	0,25	225,00
KT	0000103920	0009	01	RADIO PORTATIL EP450 FRS/GMRS	0500	1320105	20/08/2012	20/08/2012	800,00	2012	900,00	0,25	225,00
KT	0000103920	000A	01	RADIO PORTATIL EP450 FRS/GMRS	0500	1320105	20/08/2012	20/08/2012	800,00	2012	900,00	0,25	225,00
KT	0000103920	000B	01	RADIO PORTATIL EP450 FRS/GMRS	0500	1320105	20/08/2012	20/08/2012	800,00	2012	900,00	0,25	225,00
KT	0000103920	000C	01	RADIO PORTATIL EP450 FRS/GMRS	0500	1320105	20/08/2012	20/08/2012	800,00	2012	900,00	0,25	225,00
JM	0000103921	0001	01	ASPIRADOR LARANJ/PT" 50L 1640W	0300	1320103	20/08/2012	20/08/2012	690,00	2012	800,00	0,25	200,00
IU	0000103931	0001	01	IMPRESSORA NORM LASER 128MB 12	0400	1320104	22/08/2012	22/08/2012	449,00	2012	500,00	0,01	5,00
JZ	0000103933	0001	01	ROUPEIRO AC CZ 8P 198X123X41CM	0500	1320105	23/08/2012	23/08/2012	633,00	2012	700,00	0,25	175,00
JZ	0000103933	0002	01	ROUPEIRO AC CZ 8P 198X123X41CM	0500	1320105	23/08/2012	23/08/2012	633,00	2012	700,00	0,25	175,00
JZ	0000103933	0003	01	ROUPEIRO AC CZ 8P 198X123X41CM	0500	1320105	23/08/2012	23/08/2012	633,00	2012	700,00	0,25	175,00
JZ	0000103935	0001	01	ARMARIO ALTO MAD 1,96X0,96X0,4	0500	1320105	23/08/2012	23/08/2012	433,00	2012	500,00	0,25	125,00
I7	0000103937	0001	01	APARELHO CEL APPLE IPHONE 4-16	0500	1320105	24/08/2012	24/08/2012	1189,00	2012	1.300,00	0,25	325,00
I7	0000103939	0001	01	FRAGMENTADORA 10FL 3,9X250MM E	0500	1320105	24/08/2012	24/08/2012	335,00	2012	400,00	0,25	100,00
I7	0000103939	0002	01	FRAGMENTADORA 10FL 3,9X250MM E	0500	1320105	24/08/2012	24/08/2012	335,00	2012	400,00	0,25	100,00
JM	0000103940	0001	01	BOMBA 6" 870M³/H 97MCA	0300	1320103	23/08/2012	23/08/2012	3816,00	2012	4.200,00	0,25	1.050,00
20	0000103941	0001	01	ROCADEIRA CIN SUP 2T 38,9CM³ 2	0300	1320103	17/08/2012	17/08/2012	1315,00	2012	1.400,00	0,25	350,00
I7	0000103942	0001	01	NOTEBOOK DELL LATITUDE I5-3210M 2,9GHZ 4	0400	1320104	24/08/2012	24/08/2012	4203,33	2012	4.600,00	0,01	46,00
IU	0000103943	0001	01	DETECTOR GAS MULTIGASES 1~4GAS	0300	1320103	24/08/2012	24/08/2012	2909,90	2012	3.200,00	0,25	800,00
I7	0000103944	0001	01	NOTEBOOK DELL LATITUDE I5-3210M 2,9GHZ 4	0400	1320104	24/08/2012	24/08/2012	3240,38	2012	3.600,00	0,01	36,00
IU	0000103945	0001	01	MOTOBOMBA PRESS 1.1/2" 16M³/H 0,75KW	0300	1320103	24/08/2012	24/08/2012	606,02	2012	700,00	0,25	175,00
JZ	0000103949	0001	01	CAMERA FOTOGRAFIC LCD 3" 10.1M	0500	1320105	27/08/2012	27/08/2012	329,00	2012	400,00	0,25	100,00
IU	0000103950	0017	01	BEBEDOURO PRES CHAO 4TORN 1500	0500	1320105	27/08/2012	27/08/2012	1978,75	2012	2.200,00	0,25	550,00
IU	0000103950	0018	01	BEBEDOURO PRES CHAO 4TORN 1500	0500	1320105	27/08/2012	27/08/2012	1978,75	2012	2.200,00	0,25	550,00
IU	0000103950	0019	01	BEBEDOURO PRES CHAO 4TORN 1500	0500	1320105	27/08/2012	27/08/2012	1978,75	2012	2.200,00	0,25	550,00
IU	0000103950	0020	01	BEBEDOURO PRES CHAO 4TORN 1500	0500	1320105	27/08/2012	27/08/2012	1978,75	2012	2.200,00	0,25	550,00
IU	0000103950	0021	01	BEBEDOURO PRES CHAO 4TORN 1500	0500	1320105	27/08/2012	27/08/2012	1978,75	2012	2.200,00	0,25	550,00
IU	0000103950	0022	01	BEBEDOURO PRES CHAO 4TORN 1500	0500	1320105	27/08/2012	27/08/2012	1978,75	2012	2.200,00	0,25	550,00
IU	0000103950	0023	01	BEBEDOURO PRES CHAO 4TORN 1500	0500	1320105	27/08/2012	27/08/2012	1978,75	2012	2.200,00	0,25	550,00
IU	0000103950	0024	01	BEBEDOURO PRES CHAO 4TORN 1500	0500	1320105	27/08/2012	27/08/2012	1978,75	2012	2.200,00	0,25	550,00
I7	0000103952	0001	01	APARELHO CEL APPLE IPHONE 4-16	0500	1320105	29/08/2012	29/08/2012	1950,00	2012	2.100,00	0,25	525,00
I7	0000103953	0001	01	MONITOR POLI LCD WIDESCREEN 20 SAMS	0400	1320104	29/08/2012	29/08/2012	349,00	2012	400,00	0,01	4,00
IU	0000103955	0001	01	INSUFLADOR/EXAUSTOR 1/3HP 75M³	0300	1320103	30/08/2012	30/08/2012	3589,93	2012	3.900,00	0,25	975,00
IU	0000103956	0001	01	TRAVA QUEDA RETRATIL CABO AC 2	0300	1320103	30/08/2012	30/08/2012	2647,68	2012	2.900,00	0,25	725,00
JZ	0000103957	0001	01	PORTICO METALICO TUBO SCH40 BS	0300	1320103	30/08/2012	30/08/2012	41000,00	2012	45.100,00	0,25	11.275,00
IU	0000103957	0003	01	CESTO PARA ICAMENTO DE PALETES	0300	1320103	24/08/2012	24/08/2012	3556,80	2012	3.900,00	0,25	975,00
IC	0000103959	0001	01	CONTADOR CED 100~240VCA 150NT 600UN/M	0300	1320103	30/08/2012	30/08/2012	560,00	2012	600,00	0,25	150,00
IC	0000103960	0001	01	CONTADOR CED 100~240VCA 150NT 600UN/M	0300	1320103	30/08/2012	30/08/2012	560,00	2012	600,00	0,25	150,00
JZ	0000103961	0001	01	NIVEL PEDREIRO FOFO 2BOL 30CM	0300	1320103	30/08/2012	30/08/2012	565,00	2012	600,00	0,25	150,00
JZ	0000103962	0001	01	ESQUADRO PROFISSIONAL AC 30CM	0300	1320103	30/08/2012	30/08/2012	512,50	2012	600,00	0,25	150,00
IU	0000103963	0001	01	RADIO PORTATIL EP450 FRS/GMRS	0500	1320105	30/08/2012	30/08/2012	499,00	2012	500,00	0,25	125,00
IU	0000103963	0002	01	RADIO PORTATIL EP450 FRS/GMRS	0500	1320105	30/08/2012	30/08/2012	499,00	2012	500,00	0,25	125,00
IU	0000103963	0003	01	RADIO PORTATIL EP450 FRS/GMRS	0500	1320105	30/08/2012	30/08/2012	499,00	2012	500,00	0,25	125,00
IU	0000103963	0004	01	RADIO PORTATIL EP450 FRS/GMRS	0500	1320105	30/08/2012	30/08/2012	499,00	2012	500,00	0,25	125,00
IU	0000103963	0005	01	RADIO PORTATIL EP450 FRS/GMRS	0500	1320105	30/08/2012	30/08/2012	499,00	2012	500,00	0,25	125,00
IU	0000103963	0006	01	RADIO PORTATIL EP450 FRS/GMRS	0500	1320105	30/08/2012	30/08/2012	499,00	2012	500,00	0,25	125,00
IU	0000103963	0007	01	RADIO PORTATIL EP450 FRS/GMRS	0500	1320105	30/08/2012	30/08/2012	499,00	2012	500,00	0,25	125,00
IU	0000103963	0008	01	RADIO PORTATIL EP450 FRS/GMRS	0500	1320105	30/08/2012	30/08/2012	499,00	2012	500,00	0,25	125,00
IU	0000103963	0009	01	RADIO PORTATIL EP450 FRS/GMRS	0500	1320105	30/08/2012	30/08/2012	499,00	2012	500,00	0,25	125,00
IU	0000103963	000A	01	RADIO PORTATIL EP450 FRS/GMRS	0500	1320105	30/08/2012	30/08/2012	498,96	2012	500,00	0,25	125,00
IU	0000103965	0004	01	ASPIRADOR VM 15L 1200W 4,8V	0300	1320103	03/09/2012	03/09/2012	1877,73	2012	2.100,00	0,25	525,00
IU	0000103966	0002	01	MAQUINA CORTAR PAREDE 40 X 46MM 7500RPM	0300	1320103	03/09/2012	03/09/2012	4500,31	2012	5.000,00	0,25	1.250,00
IU	0000103968	0004	01	CARRINHO HIDRAULICO 530MM 2200	0300	1320103	03/09/2012	03/09/2012	760,00	2012	800,00	0,25	200,00
IU	0000103968	0005	01	CARRINHO HIDRAULICO 530MM 2200	0300	1320103	03/09/2012	03/09/2012	760,00	2012	800,00	0,25	200,00
IU	0000103968	0006	01	CARRINHO HIDRAULICO 530MM 2200	0300	1320103	03/09/2012	03/09/2012	760,00	2012	800,00	0,25	200,00
K5	0000103969	0001	01	GATEWAY SEG WIRELESS WPA ENTER 802.11ABG	0400	1320104	31/08/2012	31/08/2012	6375,74	2012	7.000,00	0,01	70,00
K5	0000103971	0001	01	IMPRESSORA JATO BEMATECH DP-20	0400	1320104	30/08/2012	30/08/2012	855,00	2012	900,00	0,01	9,00
I7	0000103972	0001	01	PONTO ACESSO 2,4GHZ 5GBPS 100M	0400	1320104	31/08/2012	31/08/2012	3628,99	2012	4.000,00	0,01	40,00
I7	0000103972	0002	01	PONTO ACESSO 2,4GHZ 5GBPS 100M	0400	1320104	31/08/2012	31/08/2012	3628,99	2012	4.000,00	0,01	40,00
I7	0000103972	0003	01	PONTO ACESSO 2,4GHZ 5GBPS 100M	0400	1320104	31/08/2012	31/08/2012	3628,99	2012	4.000,00	0,01	40,00
I7	0000103972	0004	01	PONTO ACESSO 2,4GHZ 5GBPS 100M	0400	1320104	31/08/2012	31/08/2012	3628,99	2012	4.000,00	0,01	40,00
I7	0000103972	0005	01	PONTO ACESSO 2,4GHZ 5GBPS 100M	0400	1320104	31/08/2012	31/08/2012	3628,99	2012	4.000,00	0,01	40,00
I7	0000103972	0006	01	PONTO ACESSO 2,4GHZ 5GBPS 100M	0400	1320104	31/08/2012	31/08/2012	3628,99	2012	4.000,00	0,01	40,00
I7	0000103972	0007	01	PONTO ACESSO 2,4GHZ 5GBPS 100M	0400	1320104	31/08/2012	31/08/2012	3628,99	2012	4.000,00	0,01	40,00
I7	0000103972	0008	01	PONTO ACESSO 2,4GHZ 5GBPS 100M	0400	1320104	31/08/2012	31/08/2012	3628,99	2012	4.000,00	0,01	40,00
I7	0000103972	0009	01	PONTO ACESSO 2,4GHZ 5GBPS 100M	0400	1320104	31/08/2012	31/08/2012	3628,99	2012	4.000,00	0,01	40,00
I7	0000103972	000A	01	PONTO ACESSO 2,4GHZ 5GBPS 100M	0400	1320104	31/08/2012	31/08/2012	3628,99	2012	4.000,00	0,01	40,00
I7	0000103972	000B	01	PONTO ACESSO 2,4GHZ 5GBPS 100M	0400	1320104	31/08/2012	31/08/2012	3628,99	2012	4.000,00	0,01	40,00

Este documento é cópia do original, assinado digitalmente por CAROLINA MACHADO LETIZIO VIEIRA e Tribunal de Justiça do Estado de São Paulo, protocolado em 29/07/2022 às 00:58, sob o número WMJ22412974330 .
Para conferir o original, acesse o site https://esaj.tjsp.jus.br/pastadigital/pg/abrirConferenciaDocumento.do, informe o processo 1111746-12.2021.8.26.0100 e código D7FB379.

Filia	Cod Base Be	Codigo Ite	Tipo Ati	Descr. Sint.	Grup	Conta	Dt.Aquisica	Dt In Depre	Val Orig M1	ANO REFERÊNCIA	VALOR DE REPOSIÇÃO	FATOR DEPRECIAÇÃO	VALOR DE MERCADO
I7	0000103972	000C	01	PONTO ACESSO 2,4GHZ 5GBPS 100M	0400	1320104	31/08/2012	31/08/2012	3628,99	2012	**4.000,00**	**0,01**	**40,00**
I7	0000103972	000D	01	PONTO ACESSO 2,4GHZ 5GBPS 100M	0400	1320104	31/08/2012	31/08/2012	3628,99	2012	**4.000,00**	**0,01**	**40,00**
I7	0000103972	000E	01	PONTO ACESSO 2,4GHZ 5GBPS 100M	0400	1320104	31/08/2012	31/08/2012	3628,99	2012	**4.000,00**	**0,01**	**40,00**
I7	0000103972	000F	01	PONTO ACESSO 2,4GHZ 5GBPS 100M	0400	1320104	31/08/2012	31/08/2012	3628,99	2012	**4.000,00**	**0,01**	**40,00**
I7	0000103972	000G	01	PONTO ACESSO 2,4GHZ 5GBPS 100M	0400	1320104	31/08/2012	31/08/2012	3628,99	2012	**4.000,00**	**0,01**	**40,00**
I7	0000103972	000H	01	PONTO ACESSO 2,4GHZ 5GBPS 100M	0400	1320104	31/08/2012	31/08/2012	3628,99	2012	**4.000,00**	**0,01**	**40,00**
I7	0000103972	000I	01	PONTO ACESSO 2,4GHZ 5GBPS 100M	0400	1320104	31/08/2012	31/08/2012	3628,99	2012	**4.000,00**	**0,01**	**40,00**
I7	0000103972	000J	01	PONTO ACESSO 2,4GHZ 5GBPS 100M	0400	1320104	31/08/2012	31/08/2012	3628,99	2012	**4.000,00**	**0,01**	**40,00**
I7	0000103972	000K	01	PONTO ACESSO 2,4GHZ 5GBPS 100M	0400	1320104	31/08/2012	31/08/2012	3628,93	2012	**4.000,00**	**0,01**	**40,00**
I7	0000103973	0001	01	FONTE POE MIDSPAN PD-3501G-AC	0400	1320104	31/08/2012	31/08/2012	451,59	2012	**500,00**	**0,01**	**5,00**
I7	0000103973	0002	01	FONTE POE MIDSPAN PD-3501G-AC	0400	1320104	31/08/2012	31/08/2012	451,59	2012	**500,00**	**0,01**	**5,00**
I7	0000103973	0003	01	FONTE POE MIDSPAN PD-3501G-AC	0400	1320104	31/08/2012	31/08/2012	451,59	2012	**500,00**	**0,01**	**5,00**
I7	0000103973	0004	01	FONTE POE MIDSPAN PD-3501G-AC	0400	1320104	31/08/2012	31/08/2012	451,59	2012	**500,00**	**0,01**	**5,00**
I7	0000103973	0005	01	FONTE POE MIDSPAN PD-3501G-AC	0400	1320104	31/08/2012	31/08/2012	451,59	2012	**500,00**	**0,01**	**5,00**
I7	0000103973	0006	01	FONTE POE MIDSPAN PD-3501G-AC	0400	1320104	31/08/2012	31/08/2012	451,59	2012	**500,00**	**0,01**	**5,00**
I7	0000103973	0007	01	FONTE POE MIDSPAN PD-3501G-AC	0400	1320104	31/08/2012	31/08/2012	451,59	2012	**500,00**	**0,01**	**5,00**
I7	0000103973	0008	01	FONTE POE MIDSPAN PD-3501G-AC	0400	1320104	31/08/2012	31/08/2012	451,59	2012	**500,00**	**0,01**	**5,00**
I7	0000103973	0009	01	FONTE POE MIDSPAN PD-3501G-AC	0400	1320104	31/08/2012	31/08/2012	451,59	2012	**500,00**	**0,01**	**5,00**
I7	0000103973	000A	01	FONTE POE MIDSPAN PD-3501G-AC	0400	1320104	31/08/2012	31/08/2012	451,59	2012	**500,00**	**0,01**	**5,00**
I7	0000103973	000B	01	FONTE POE MIDSPAN PD-3501G-AC	0400	1320104	31/08/2012	31/08/2012	451,59	2012	**500,00**	**0,01**	**5,00**
I7	0000103973	000C	01	FONTE POE MIDSPAN PD-3501G-AC	0400	1320104	31/08/2012	31/08/2012	451,59	2012	**500,00**	**0,01**	**5,00**
I7	0000103973	000D	01	FONTE POE MIDSPAN PD-3501G-AC	0400	1320104	31/08/2012	31/08/2012	451,59	2012	**500,00**	**0,01**	**5,00**
I7	0000103973	000E	01	FONTE POE MIDSPAN PD-3501G-AC	0400	1320104	31/08/2012	31/08/2012	451,59	2012	**500,00**	**0,01**	**5,00**
I7	0000103973	000F	01	FONTE POE MIDSPAN PD-3501G-AC	0400	1320104	31/08/2012	31/08/2012	451,59	2012	**500,00**	**0,01**	**5,00**
I7	0000103973	000G	01	FONTE POE MIDSPAN PD-3501G-AC	0400	1320104	31/08/2012	31/08/2012	451,59	2012	**500,00**	**0,01**	**5,00**
I7	0000103973	000H	01	FONTE POE MIDSPAN PD-3501G-AC	0400	1320104	31/08/2012	31/08/2012	451,59	2012	**500,00**	**0,01**	**5,00**
I7	0000103973	000I	01	FONTE POE MIDSPAN PD-3501G-AC	0400	1320104	31/08/2012	31/08/2012	451,59	2012	**500,00**	**0,01**	**5,00**
I7	0000103973	000J	01	FONTE POE MIDSPAN PD-3501G-AC	0400	1320104	31/08/2012	31/08/2012	451,59	2012	**500,00**	**0,01**	**5,00**
I7	0000103973	000K	01	FONTE POE MIDSPAN PD-3501G-AC	0400	1320104	31/08/2012	31/08/2012	451,49	2012	**500,00**	**0,01**	**5,00**
I7	0000103974	0001	01	CADEIRA OPERAC GIRAT RECLIN AL COU PT	0500	1320105	31/08/2012	31/08/2012	1284,80	2012	**1.400,00**	**0,25**	**350,00**
I7	0000103976	0001	01	REFRIGERADOR COMUM BR 241L 110/220V	0500	1320105	27/08/2012	27/08/2012	692,55	2012	**800,00**	**0,25**	**200,00**
K5	0000103978	0001	01	NOBREAK 115-127/220/127V 1,2KV	0400	1320104	16/08/2012	16/08/2012	415,00	2012	**500,00**	**0,01**	**5,00**
JM	0000103979	0001	01	BEBEDOURO PRESSAO CHAO 3 TORN	0500	1320105	03/09/2012	03/09/2012	2280,00	2012	**2.500,00**	**0,25**	**625,00**
JM	0000103979	0002	01	BEBEDOURO PRESSAO CHAO 3 TORN	0500	1320105	03/09/2012	03/09/2012	2280,00	2012	**2.500,00**	**0,25**	**625,00**
JM	0000103979	0003	01	BEBEDOURO PRESSAO CHAO 3 TORN	0500	1320105	03/09/2012	03/09/2012	2280,00	2012	**2.500,00**	**0,25**	**625,00**
KC	0000103981	0001	01	ROUPEIRO AC CZ 8P 198X123X41CM	0500	1320105	09/08/2012	09/08/2012	426,00	2012	**500,00**	**0,25**	**125,00**
KC	0000103981	0002	01	ROUPEIRO AC CZ 8P 198X123X41CM	0500	1320105	09/08/2012	09/08/2012	426,00	2012	**500,00**	**0,25**	**125,00**
KC	0000103981	0003	01	ROUPEIRO AC CZ 8P 198X123X41CM	0500	1320105	09/08/2012	09/08/2012	426,00	2012	**500,00**	**0,25**	**125,00**
KC	0000103981	0004	01	ROUPEIRO AC CZ 8P 198X123X41CM	0500	1320105	09/08/2012	09/08/2012	426,00	2012	**500,00**	**0,25**	**125,00**
KC	0000103981	0005	01	ROUPEIRO AC CZ 8P 198X123X41CM	0500	1320105	09/08/2012	09/08/2012	426,00	2012	**500,00**	**0,25**	**125,00**
KC	0000103981	0006	01	ROUPEIRO AC CZ 8P 198X123X41CM	0500	1320105	09/08/2012	09/08/2012	426,00	2012	**500,00**	**0,25**	**125,00**
KC	0000103981	0007	01	ROUPEIRO AC CZ 8P 198X123X41CM	0500	1320105	09/08/2012	09/08/2012	426,00	2012	**500,00**	**0,25**	**125,00**
KC	0000103981	0008	01	ROUPEIRO AC CZ 8P 198X123X41CM	0500	1320105	09/08/2012	09/08/2012	426,00	2012	**500,00**	**0,25**	**125,00**
KC	0000103981	0009	01	ROUPEIRO AC CZ 8P 198X123X41CM	0500	1320105	09/08/2012	09/08/2012	426,00	2012	**500,00**	**0,25**	**125,00**
KC	0000103981	000A	01	ROUPEIRO AC CZ 8P 198X123X41CM	0500	1320105	09/08/2012	09/08/2012	426,00	2012	**500,00**	**0,25**	**125,00**
I7	0000103982	0001	01	PROJETOR SONY MULT WXGA 0,63~5,08M BIV	0500	1320105	03/09/2012	03/09/2012	2900,00	2012	**3.200,00**	**0,25**	**800,00**
I7	0000103983	0001	01	PROJETOR SONY MULT WXGA 0,63~5,08M BIV	0500	1320105	03/09/2012	03/09/2012	2900,00	2012	**3.200,00**	**0,25**	**800,00**
I7	0000103984	0001	01	PROJETOR SONY MULT WXGA 0,63~5,08M BIV	0500	1320105	03/09/2012	03/09/2012	2900,00	2012	**3.200,00**	**0,25**	**800,00**
IU	0000103987	0001	01	MOTOBOMBA PRESS 1.1/2" 16M³/H 0,75KW	0300	1320103	03/09/2012	03/09/2012	1700,00	2012	**1.900,00**	**0,25**	**475,00**
KC	0000103988	0001	01	ROUPEIRO AC CZ 8P 198X123X41CM	0500	1320105	30/08/2012	30/08/2012	426,00	2012	**500,00**	**0,25**	**125,00**
KC	0000103988	0002	01	ROUPEIRO AC CZ 8P 198X123X41CM	0500	1320105	30/08/2012	30/08/2012	426,00	2012	**500,00**	**0,25**	**125,00**
KC	0000103988	0003	01	ROUPEIRO AC CZ 8P 198X123X41CM	0500	1320105	30/08/2012	30/08/2012	426,00	2012	**500,00**	**0,25**	**125,00**
KC	0000103988	0004	01	ROUPEIRO AC CZ 8P 198X123X41CM	0500	1320105	30/08/2012	30/08/2012	426,00	2012	**500,00**	**0,25**	**125,00**
KC	0000103988	0005	01	ROUPEIRO AC CZ 8P 198X123X41CM	0500	1320105	30/08/2012	30/08/2012	426,00	2012	**500,00**	**0,25**	**125,00**
KC	0000103988	0006	01	ROUPEIRO AC CZ 8P 198X123X41CM	0500	1320105	30/08/2012	30/08/2012	426,00	2012	**500,00**	**0,25**	**125,00**
KC	0000103988	0007	01	ROUPEIRO AC CZ 8P 198X123X41CM	0500	1320105	30/08/2012	30/08/2012	426,00	2012	**500,00**	**0,25**	**125,00**
KC	0000103988	0008	01	ROUPEIRO AC CZ 8P 198X123X41CM	0500	1320105	30/08/2012	30/08/2012	426,00	2012	**500,00**	**0,25**	**125,00**
KC	0000103988	0009	01	ROUPEIRO AC CZ 8P 198X123X41CM	0500	1320105	30/08/2012	30/08/2012	426,00	2012	**500,00**	**0,25**	**125,00**
KC	0000103988	000A	01	ROUPEIRO AC CZ 8P 198X123X41CM	0500	1320105	30/08/2012	30/08/2012	426,00	2012	**500,00**	**0,25**	**125,00**
KT	0000103990	0001	01	MARTELETE ROMP PNEUM 1400IPM 1	0300	1320103	03/09/2012	03/09/2012	1176,67	2012	**1.300,00**	**0,25**	**325,00**
20	0000103992	0001	01	QUADRO AVISO PAREDE CORT 120X9	0500	1320105	16/08/2012	16/08/2012	380,00	2012	**400,00**	**0,25**	**100,00**
20	0000103992	0002	01	QUADRO AVISO PAREDE CORT 120X9	0500	1320105	16/08/2012	16/08/2012	380,00	2012	**400,00**	**0,25**	**100,00**
20	0000103992	0003	01	QUADRO AVISO PAREDE CORT 120X9	0500	1320105	16/08/2012	16/08/2012	380,00	2012	**400,00**	**0,25**	**100,00**
JM	0000103993	0001	01	FORMA RETANGULAR 152MM 40CM 15	0300	1320103	03/09/2012	03/09/2012	330,00	2012	**400,00**	**0,25**	**100,00**
JM	0000103993	0002	01	FORMA RETANGULAR 152MM 40CM 15	0300	1320103	03/09/2012	03/09/2012	330,00	2012	**400,00**	**0,25**	**100,00**
JM	0000103993	0003	01	FORMA RETANGULAR 152MM 40CM 15	0300	1320103	03/09/2012	03/09/2012	330,00	2012	**400,00**	**0,25**	**100,00**
JM	0000103994	0001	01	EXTRATORA ROTATIVA CP GASOL 2~	0300	1320103	03/09/2012	03/09/2012	15840,00	2012	**17.400,00**	**0,25**	**4.350,00**
JM	0000103995	0001	01	BROCA CONCRETO COROA 1/2"	0300	1320103	03/09/2012	03/09/2012	460,00	2012	**500,00**	**0,25**	**125,00**

Este documento é cópia do original, assinado digitalmente por CARLOS ALBERTO CHAVES e Tribunal de Justica do Estado de Sao Paulo, protocolado em 20/07/2023 às 00:58 , sob o número WMJ22412974330
Para conferir o original, acesse o site https://esaj.tjsp.jus.br/pastadigital/pg/abrirConferenciaDocumento.do, informe o processo 1111746-12.2021.8.26.0100 e código D7FB379.

Filia	Cod Base Be	Codigo Ite	Tipo Ati	Descr. Sint.	Grup	Conta	Dt.Aquisica	Dt In Depre	Val Orig M1	ANO REFERÊNCIA	VALOR DE REPOSIÇÃO	FATOR DEPRECIAÇÃO	VALOR DE MERCADO
I7	0000103999	0001	01	NOTEBOOK I5-3210M 2,9GHZ 4GB HD320GB	0400	1320104	03/09/2012	03/09/2012	3196,59	2012	**3.500,00**	**0,01**	**35,00**
K5	0000104004	0001	01	SWITCH HP 10/100MBPS 48P VGA/USB/	0400	1320104	03/09/2012	03/09/2012	2330,28	2012	**2.600,00**	**0,01**	**26,00**
K5	0000104004	0002	01	SWITCH HP 3600 10/100MBPS 48P VGA/USB/	0400	1320104	03/09/2012	03/09/2012	2330,28	2012	**2.600,00**	**0,01**	**26,00**
KT	0000104006	0001	01	NOBREAK 127-230/127V 0,7KVA	0400	1320104	04/09/2012	04/09/2012	339,00	2012	**400,00**	**0,01**	**4,00**
KT	0000104007	0001	01	CAMERA DIGITAL LCD 2,5" 10.1MP 4X	0500	1320105	04/09/2012	04/09/2012	449,00	2012	**500,00**	**0,25**	**125,00**
JM	0000104008	0001	01	BEBEDOURO GAR COL PS 20L	0500	1320105	04/09/2012	04/09/2012	440,00	2012	**500,00**	**0,25**	**125,00**
I7	0000104018	0001	01	COFRE TOP ELETR AC 17 X 28 X 23,5CM	0500	1320105	04/09/2012	04/09/2012	379,00	2012	**400,00**	**0,25**	**100,00**
KJ	0000104019	0001	01	ARMARIO DORMIT CEDRO MG 3POR	0500	1320105	16/08/2012	16/08/2012	420,00	2012	**500,00**	**0,25**	**125,00**
K5	0000104022	0001	01	ARMARIO DORMIT MAD MF 3POR 3GA	0500	1320105	14/08/2012	14/08/2012	400,00	2012	**400,00**	**0,25**	**100,00**
K5	0000104023	0003	01	COLCHAO SOLTEIRO ESP D33 14CM	0500	1320105	14/08/2012	14/08/2012	740,00	2012	**800,00**	**0,25**	**200,00**
K5	0000104023	0004	01	COLCHAO SOLTEIRO ESP D33 14CM	0500	1320105	14/08/2012	14/08/2012	740,00	2012	**800,00**	**0,25**	**200,00**
K5	0000104024	0004	01	CAMA BOX CONJ SOLT MAD NT 0,90	0500	1320105	14/08/2012	14/08/2012	320,00	2012	**400,00**	**0,25**	**100,00**
K5	0000104029	0001	01	TELA PROJECAO RETR MW1.0 2,10	0500	1320105	27/08/2012	27/08/2012	335,00	2012	**400,00**	**0,25**	**100,00**
K5	0000104029	0002	01	TELA PROJECAO RETR MW1.0 2,10	0500	1320105	27/08/2012	27/08/2012	335,00	2012	**400,00**	**0,25**	**100,00**
K5	0000104030	0001	01	PROJETOR MULT SVGA 0,88 ~10,49	0500	1320105	27/08/2012	27/08/2012	1540,00	2012	**1.700,00**	**0,25**	**425,00**
K5	0000104030	0002	01	PROJETOR MULT SVGA 0,88 ~10,49	0500	1320105	27/08/2012	27/08/2012	1540,00	2012	**1.700,00**	**0,25**	**425,00**
IU	0000104031	0001	01	LAVADORA ALT PRE DIS Q/F 930L/H 4000PSI	0300	1320103	05/09/2012	05/09/2012	1099,00	2012	**1.200,00**	**0,25**	**300,00**
IU	0000104032	0004	01	COLUNA PARA PERFURACAO DD-ST 150-II CTL	0300	1320103	05/09/2012	05/09/2012	5745,10	2012	**6.300,00**	**0,25**	**1.575,00**
IU	0000104032	0002	01	TANQUE AI 10L 1/2X1/2" NPT	0300	1320103	05/09/2012	05/09/2012	984,87	2012	**1.100,00**	**0,25**	**275,00**
IU	0000104032	0003	01	TANQUE AI 10L 1/2X1/2" NPT	0300	1320103	05/09/2012	05/09/2012	984,87	2012	**1.100,00**	**0,25**	**275,00**
02	0000104033	0014	01	PERSIANA ROLO TEC BR 1,0X1,0M	0500	1320105	03/09/2012	03/09/2012	620,37	2012	**700,00**	**0,25**	**175,00**
02	0000104033	0001	01	PERSIANA ROLO TEC BR 1,0X1,0M	0500	1320105	03/09/2012	03/09/2012	620,17	2012	**700,00**	**0,25**	**175,00**
02	0000104033	0002	01	PERSIANA ROLO TEC BR 1,0X1,0M	0500	1320105	03/09/2012	03/09/2012	620,17	2012	**700,00**	**0,25**	**175,00**
02	0000104033	0003	01	PERSIANA ROLO TEC BR 1,0X1,0M	0500	1320105	03/09/2012	03/09/2012	620,17	2012	**700,00**	**0,25**	**175,00**
02	0000104033	0004	01	PERSIANA ROLO TEC BR 1,0X1,0M	0500	1320105	03/09/2012	03/09/2012	620,17	2012	**700,00**	**0,25**	**175,00**
02	0000104033	0005	01	PERSIANA ROLO TEC BR 1,0X1,0M	0500	1320105	03/09/2012	03/09/2012	620,17	2012	**700,00**	**0,25**	**175,00**
02	0000104033	0006	01	PERSIANA ROLO TEC BR 1,0X1,0M	0500	1320105	03/09/2012	03/09/2012	620,17	2012	**700,00**	**0,25**	**175,00**
02	0000104033	0007	01	PERSIANA ROLO TEC BR 1,0X1,0M	0500	1320105	03/09/2012	03/09/2012	620,17	2012	**700,00**	**0,25**	**175,00**
02	0000104033	0008	01	PERSIANA ROLO TEC BR 1,0X1,0M	0500	1320105	03/09/2012	03/09/2012	620,17	2012	**700,00**	**0,25**	**175,00**
02	0000104033	0009	01	PERSIANA ROLO TEC BR 1,0X1,0M	0500	1320105	03/09/2012	03/09/2012	620,17	2012	**700,00**	**0,25**	**175,00**
02	0000104033	000A	01	PERSIANA ROLO TEC BR 1,0X1,0M	0500	1320105	03/09/2012	03/09/2012	620,17	2012	**700,00**	**0,25**	**175,00**
02	0000104033	000B	01	PERSIANA ROLO TEC BR 1,0X1,0M	0500	1320105	03/09/2012	03/09/2012	620,17	2012	**700,00**	**0,25**	**175,00**
02	0000104033	000C	01	PERSIANA ROLO TEC BR 1,0X1,0M	0500	1320105	03/09/2012	03/09/2012	620,17	2012	**700,00**	**0,25**	**175,00**
02	0000104033	000D	01	PERSIANA ROLO TEC BR 1,0X1,0M	0500	1320105	03/09/2012	03/09/2012	620,17	2012	**700,00**	**0,25**	**175,00**
02	0000104033	000E	01	PERSIANA ROLO TEC BR 1,0X1,0M	0500	1320105	03/09/2012	03/09/2012	620,17	2012	**700,00**	**0,25**	**175,00**
02	0000104033	000F	01	PERSIANA ROLO TEC BR 1,0X1,0M	0500	1320105	03/09/2012	03/09/2012	620,17	2012	**700,00**	**0,25**	**175,00**
02	0000104033	000G	01	PERSIANA ROLO TEC BR 1,0X1,0M	0500	1320105	03/09/2012	03/09/2012	620,17	2012	**700,00**	**0,25**	**175,00**
02	0000104033	000H	01	PERSIANA ROLO TEC BR 1,0X1,0M	0500	1320105	03/09/2012	03/09/2012	620,17	2012	**700,00**	**0,25**	**175,00**
02	0000104033	000I	01	PERSIANA ROLO TEC BR 1,0X1,0M	0500	1320105	03/09/2012	03/09/2012	620,17	2012	**700,00**	**0,25**	**175,00**
02	0000104033	000J	01	PERSIANA ROLO TEC BR 1,0X1,0M	0500	1320105	03/09/2012	03/09/2012	620,17	2012	**700,00**	**0,25**	**175,00**
02	0000104033	000K	01	PERSIANA ROLO TEC BR 1,0X1,0M	0500	1320105	03/09/2012	03/09/2012	620,17	2012	**700,00**	**0,25**	**175,00**
02	0000104033	000L	01	PERSIANA ROLO TEC BR 1,0X1,0M	0500	1320105	03/09/2012	03/09/2012	620,17	2012	**700,00**	**0,25**	**175,00**
02	0000104033	000M	01	PERSIANA ROLO TEC BR 1,0X1,0M	0500	1320105	03/09/2012	03/09/2012	620,17	2012	**700,00**	**0,25**	**175,00**
02	0000104033	000N	01	PERSIANA ROLO TEC BR 1,0X1,0M	0500	1320105	03/09/2012	03/09/2012	620,17	2012	**700,00**	**0,25**	**175,00**
02	0000104033	000O	01	PERSIANA ROLO TEC BR 1,0X1,0M	0500	1320105	03/09/2012	03/09/2012	620,17	2012	**700,00**	**0,25**	**175,00**
02	0000104033	000P	01	PERSIANA ROLO TEC BR 1,0X1,0M	0500	1320105	03/09/2012	03/09/2012	620,17	2012	**700,00**	**0,25**	**175,00**
02	0000104033	000Q	01	PERSIANA ROLO TEC BR 1,0X1,0M	0500	1320105	03/09/2012	03/09/2012	620,17	2012	**700,00**	**0,25**	**175,00**
02	0000104033	000R	01	PERSIANA ROLO TEC BR 1,0X1,0M	0500	1320105	03/09/2012	03/09/2012	620,17	2012	**700,00**	**0,25**	**175,00**
02	0000104033	000S	01	PERSIANA ROLO TEC BR 1,0X1,0M	0500	1320105	03/09/2012	03/09/2012	620,17	2012	**700,00**	**0,25**	**175,00**
02	0000104033	000T	01	PERSIANA ROLO TEC BR 1,0X1,0M	0500	1320105	03/09/2012	03/09/2012	620,17	2012	**700,00**	**0,25**	**175,00**
02	0000104033	000U	01	PERSIANA ROLO TEC BR 1,0X1,0M	0500	1320105	03/09/2012	03/09/2012	620,17	2012	**700,00**	**0,25**	**175,00**
02	0000104033	000V	01	PERSIANA ROLO TEC BR 1,0X1,0M	0500	1320105	03/09/2012	03/09/2012	620,17	2012	**700,00**	**0,25**	**175,00**
02	0000104033	000W	01	PERSIANA ROLO TEC BR 1,0X1,0M	0500	1320105	03/09/2012	03/09/2012	620,17	2012	**700,00**	**0,25**	**175,00**
02	0000104033	000X	01	PERSIANA ROLO TEC BR 1,0X1,0M	0500	1320105	03/09/2012	03/09/2012	620,17	2012	**700,00**	**0,25**	**175,00**
02	0000104033	000Y	01	PERSIANA ROLO TEC BR 1,0X1,0M	0500	1320105	03/09/2012	03/09/2012	620,17	2012	**700,00**	**0,25**	**175,00**
02	0000104033	000Z	01	PERSIANA ROLO TEC BR 1,0X1,0M	0500	1320105	03/09/2012	03/09/2012	620,17	2012	**700,00**	**0,25**	**175,00**
02	0000104033	0010	01	PERSIANA ROLO TEC BR 1,0X1,0M	0500	1320105	03/09/2012	03/09/2012	620,17	2012	**700,00**	**0,25**	**175,00**
02	0000104033	0011	01	PERSIANA ROLO TEC BR 1,0X1,0M	0500	1320105	03/09/2012	03/09/2012	620,17	2012	**700,00**	**0,25**	**175,00**
02	0000104033	0012	01	PERSIANA ROLO TEC BR 1,0X1,0M	0500	1320105	03/09/2012	03/09/2012	620,17	2012	**700,00**	**0,25**	**175,00**
02	0000104033	0013	01	PERSIANA ROLO TEC BR 1,0X1,0M	0500	1320105	03/09/2012	03/09/2012	620,17	2012	**700,00**	**0,25**	**175,00**
I7	0000104034	0001	01	TELA PROJECAO ELETRICA MW1.0 84" 4:3	0500	1320105	05/09/2012	05/09/2012	1379,00	2012	**1.500,00**	**0,25**	**375,00**
20	0000104037	0001	01	MOTOR ASS AR 3F 7,5CV 220/440V	0300	1320103	03/09/2012	03/09/2012	1196,56	2012	**1.300,00**	**0,25**	**325,00**
JM	0000104038	0001	01	TRANSMISSOR RADIO VHF 174MHZ 25/45	0300	1320103	05/09/2012	05/09/2012	5916,00	2012	**6.500,00**	**0,25**	**1.625,00**
02	0000104039	0001	01	NOTEBOOK I5-2430M 2,4GHZ 4GB 1000GB	0400	1320104	05/09/2012	05/09/2012	1700,00	2012	**1.900,00**	**0,01**	**19,00**
02	0000104039	0002	01	NOTEBOOK I5-2430M 2,4GHZ 4GB 1000GB	0400	1320104	05/09/2012	05/09/2012	1700,00	2012	**1.900,00**	**0,01**	**19,00**
I7	0000104040	0001	01	NOTEBOOK DELL I5-3210M 2,9GHZ 4GB HD320G	0400	1320104	06/09/2012	06/09/2012	3196,49	2012	**3.500,00**	**0,01**	**35,00**
K5	0000104041	0001	01	RELOGIO PONTO DIG LED 4 DIGIT	0300	1320103	06/09/2012	06/09/2012	3000,00	2012	**3.300,00**	**0,25**	**825,00**
K5	0000104041	0002	01	RELOGIO PONTO DIG LED 4 DIGIT	0300	1320103	06/09/2012	06/09/2012	3000,00	2012	**3.300,00**	**0,25**	**825,00**

Este documento é cópia do original, assinado digitalmente por COMARCA DE LENCOIS PAULISTA e Tribunal de Justica do Estado de Sao Paulo, protocolado em 29/07/2022 às 00:58 , sob o número WMU22412974330
Para conferir o original, acesse o site https://esaj.tjsp.jus.br/pastadigital/pg/abrirConferenciaDocumento.do, informe o processo 1111746-12.2021.8.26.0100 e código D7FB379.

CONSTRUTORA COESA
RELATORIO DE INVENTARIO
Dt.Ref: 31/10/2021

Filia	Cod Base Be	Codigo Ite	Tipo Ativ	Descr. Sint.	Grup	Conta	Dt.Aquisica	Dt In Depre	Val Orig M1	ANO REFERÊNCIA	VALOR DE REPOSIÇÃO	FATOR DEPRECIAÇÃO	VALOR DE MERCADO
K5	0000104041	0003	01	RELOGIO PONTO DIG LED 4 DIGIT	0300	1320103	06/09/2012	06/09/2012	3000,00	2012	3.300,00	0,25	825,00
K5	0000104042	0001	01	NOBREAK 230/230V 6KVA	0400	1320104	06/09/2012	06/09/2012	340,00	2012	400,00	0,01	4,00
K5	0000104042	0002	01	NOBREAK 230/230V 6KVA	0400	1320104	06/09/2012	06/09/2012	340,00	2012	400,00	0,01	4,00
K5	0000104042	0003	01	NOBREAK 230/230V 6KVA	0400	1320104	06/09/2012	06/09/2012	340,00	2012	400,00	0,01	4,00
I7	0000104043	0001	01	COMPUTADOR DELL OPTIPLEX INTEL CORE I3-2	0400	1320104	06/09/2012	06/09/2012	1487,27	2012	1.600,00	0,01	16,00
I7	0000104044	0001	01	COMPUTADOR CORE I5 16GB 500 GB OPTIPLEX	0400	1320104	06/09/2012	06/09/2012	2226,30	2012	2.400,00	0,01	24,00
KT	0000104046	0001	01	MOTOR ASS AR 3F 5CV 220/440V 4	0300	1320103	06/09/2012	06/09/2012	840,63	2012	900,00	0,25	225,00
20	0000104047	0001	01	MOTOR ASS AR 3F 7,5CV 220/440V	0300	1320103	06/09/2012	06/09/2012	1207,56	2012	1.300,00	0,25	325,00
KT	0000104048	0001	01	MOTOR ASS AR 3F 20CV 220/440V	0300	1320103	06/09/2012	06/09/2012	2535,62	2012	2.800,00	0,25	700,00
JM	0000104049	0001	01	MOTOR ASS AR 3F 10CV 220/440V 4P 132	0300	1320103	06/09/2012	06/09/2012	1478,28	2012	1.600,00	0,25	400,00
20	0000104050	0001	01	MOTOR ASS AR 3F 25CV 220/440V 4P 160M	0300	1320103	06/09/2012	06/09/2012	2880,60	2012	3.200,00	0,25	800,00
JM	0000104052	0001	01	CADEIRA PRESID GIRAT A1020 TEC	0500	1320105	06/09/2012	06/09/2012	460,00	2012	500,00	0,25	125,00
JM	0000104054	0001	01	BEBEDOURO GAR COL PS 20L	0500	1320105	11/09/2012	11/09/2012	575,00	2012	600,00	0,25	150,00
JM	0000104055	0001	01	ARMARIO ARQ AC 72X40X0,40M	0500	1320105	11/09/2012	11/09/2012	420,00	2012	500,00	0,25	125,00
JM	0000104055	0002	01	ARMARIO ARQ AC 72X40X0,40M	0500	1320105	11/09/2012	11/09/2012	420,00	2012	500,00	0,25	125,00
JM	0000104056	0001	01	ARMARIO ALTO AC 1,90X80X40CM	0500	1320105	11/09/2012	11/09/2012	455,00	2012	500,00	0,25	125,00
JM	0000104056	0002	01	ARMARIO ALTO AC 1,90X80X40CM	0500	1320105	11/09/2012	11/09/2012	455,00	2012	500,00	0,25	125,00
JM	0000104056	0003	01	ARMARIO ALTO AC 1,90X80X40CM	0500	1320105	11/09/2012	11/09/2012	455,00	2012	500,00	0,25	125,00
JM	0000104056	0004	01	ARMARIO ALTO AC 1,90X80X40CM	0500	1320105	11/09/2012	11/09/2012	455,00	2012	500,00	0,25	125,00
KT	0000104057	0001	01	TV PLANA 21" 15.5X30.5X35CM	0500	1320105	11/09/2012	11/09/2012	380,00	2012	400,00	0,25	100,00
KT	0000104058	0001	01	REFRIGERADOR COMUM BR 280L 127	0500	1320105	11/09/2012	11/09/2012	880,00	2012	1.000,00	0,25	250,00
KT	0000104059	0001	01	FOGAO DOM GAS PISO 4 BOCAS 127	0500	1320105	11/09/2012	11/09/2012	460,00	2012	500,00	0,25	125,00
KT	0000104063	0001	01	MESA RT MAD CZ/PR 1,5 X 0,70 X	0500	1320105	11/09/2012	11/09/2012	480,00	2012	500,00	0,25	125,00
JM	0000104075	0001	01	ARMARIO ALTO 2P AC 1,93X94X40CM	0500	1320105	06/09/2012	06/09/2012	471,00	2012	500,00	0,25	125,00
JM	0000104076	0001	01	ARMARIO ARQ AC 1,34X0,47X0,61M	0500	1320105	06/09/2012	06/09/2012	432,00	2012	500,00	0,25	125,00
JM	0000104076	0002	01	ARMARIO ARQ AC 1,34X0,47X0,61M	0500	1320105	06/09/2012	06/09/2012	432,00	2012	500,00	0,25	125,00
JM	0000104078	0001	01	TV LED 46" 1078X660X42MM	0500	1320105	12/09/2012	12/09/2012	3600,00	2012	4.000,00	0,25	1.000,00
IU	0000104079	0001	01	SOFA 2-3LUG TEC BG C/BRACO	0500	1320105	12/09/2012	12/09/2012	599,00	2012	700,00	0,25	175,00
IU	0000104079	0002	01	SOFA 2-3LUG TEC BG C/BRACO	0500	1320105	12/09/2012	12/09/2012	599,00	2012	700,00	0,25	175,00
IU	0000104079	0003	01	SOFA 2-3LUG TEC BG C/BRACO	0500	1320105	12/09/2012	12/09/2012	599,00	2012	700,00	0,25	175,00
20	0000104086	0001	01	DIVISORIA VIDRO ALUMINIO 2,15X	0500	1320105	14/09/2012	14/09/2012	212960,21	2012	234.300,00	0,25	58.575,00
KX	0000104090	0001	01	ARMARIO ALTO MAD 1,60X0,90X0,4	0500	1320105	14/09/2012	14/09/2012	537,50	2012	600,00	0,25	150,00
K5	0000104091	0001	01	BALCAO ATENDIM FORMIC CZ 1,40X	0500	1320105	14/09/2012	14/09/2012	1181,96	2012	1.300,00	0,25	325,00
K5	0000104092	0001	01	POLTRONA DIRETOR COU VM C/BRAC	0500	1320105	14/09/2012	14/09/2012	384,42	2012	400,00	0,25	100,00
K5	0000104092	0002	01	POLTRONA DIRETOR COU VM C/BRAC	0500	1320105	14/09/2012	14/09/2012	384,42	2012	400,00	0,25	100,00
K5	0000104092	0003	01	POLTRONA DIRETOR COU VM C/BRAC	0500	1320105	14/09/2012	14/09/2012	384,42	2012	400,00	0,25	100,00
K5	0000104092	0004	01	POLTRONA DIRETOR COU VM C/BRAC	0500	1320105	14/09/2012	14/09/2012	384,42	2012	400,00	0,25	100,00
K5	0000104092	0005	01	POLTRONA DIRETOR COU VM C/BRAC	0500	1320105	14/09/2012	14/09/2012	384,42	2012	400,00	0,25	100,00
K5	0000104093	0002	01	LONGARINA AUDITORIO S/BRAC 4L	0500	1320105	14/09/2012	14/09/2012	1109,40	2012	1.200,00	0,25	300,00
K5	0000104094	0001	01	MESA REUNIAO RD MAD MR 4000X11	0500	1320105	14/09/2012	14/09/2012	1229,80	2012	1.400,00	0,25	350,00
K5	0000104094	0002	01	MESA REUNIAO RD MAD MR 4000X11	0500	1320105	14/09/2012	14/09/2012	1229,80	2012	1.400,00	0,25	350,00
K5	0000104095	000A	01	ARMARIO ALTO AC 1,33X0,47X0,60M	0500	1320105	14/09/2012	14/09/2012	470,42	2012	500,00	0,25	125,00
KT	0000104096	0001	01	NOBREAK 127/127V 1,2KVA	0400	1320104	14/09/2012	14/09/2012	480,12	2012	500,00	0,01	5,00
JM	0000104098	0001	01	OTOSCOPIO CONV AC LAMP HALOG 5	0300	1320103	14/09/2012	14/09/2012	338,80	2012	400,00	0,25	100,00
KT	0000104099	0001	01	TV PLANA 21" 15.5X30.5X35CM	0500	1320105	14/09/2012	14/09/2012	380,00	2012	400,00	0,25	100,00
KT	0000104100	0001	01	REFRIGERADOR COMUM BR 280L 127	0500	1320105	14/09/2012	14/09/2012	880,00	2012	1.000,00	0,25	250,00
KT	0000104104	0001	01	MESA RT MAD CZ/PR 1,5 X 0,70 X	0500	1320105	14/09/2012	14/09/2012	480,00	2012	500,00	0,25	125,00
IU	0000104108	0001	01	LAVADORA ALT PRE DIS Q/F 930L/H 4000PSI	0300	1320103	18/09/2012	18/09/2012	1099,00	2012	1.200,00	0,25	300,00
IU	0000104109	0001	01	ESTICADOR FITA PES MANUAL 1MM	0300	1320103	18/09/2012	18/09/2012	652,81	2012	700,00	0,25	175,00
IU	0000104110	0001	01	BOMBA VACUO HIDROVAC 7,06CFM 0,9BAR	0300	1320103	18/09/2012	18/09/2012	1808,19	2012	2.000,00	0,25	500,00
IU	0000104111	0001	01	MAQUINA CORTAR PAREDE 40 X 46MM 7500RPM	0300	1320103	18/09/2012	18/09/2012	4348,85	2012	4.800,00	0,25	1.200,00
20	0000104112	0001	01	COFRE ELETR AC 50 X 35 X 31CM	0500	1320105	18/09/2012	18/09/2012	1000,00	2012	1.100,00	0,25	275,00
IU	0000104113	0001	01	MAQUINA CORTAR PAREDE 40 X 46MM 7500RPM	0300	1320103	18/09/2012	18/09/2012	4531,59	2012	5.000,00	0,25	1.250,00
IU	0000104116	0001	01	BOMBA VACUO HIDROVAC 7,06CFM 0,9BAR	0300	1320103	18/09/2012	18/09/2012	1945,62	2012	2.100,00	0,25	525,00
IU	0000104119	0001	01	CONDICIONADOR AR SPLIT 7000BTU	0500	1320105	18/09/2012	18/09/2012	990,00	2012	1.100,00	0,25	275,00
KT	0000104120	0001	01	RETIFICADEIRA 220V 500W 27000R	0300	1320103	17/09/2012	17/09/2012	594,86	2012	700,00	0,25	175,00
I7	0000104122	0001	01	NOTEBOOK I5-3210M 2,9GHZ 4GB HD320GB	0400	1320104	19/09/2012	19/09/2012	3196,59	2012	3.500,00	0,01	35,00
K2	0000104126	0001	01	COMPUTADOR CORE I5 16GB 500 GB OPTIPLEX	0400	1320104	19/09/2012	19/09/2012	2138,24	2012	2.400,00	0,01	24,00
K2	0000104126	0002	01	COMPUTADOR CORE I5 16GB 500 GB OPTIPLEX	0400	1320104	19/09/2012	19/09/2012	2138,24	2012	2.400,00	0,01	24,00
K2	0000104126	0003	01	COMPUTADOR CORE I5 16GB 500 GB OPTIPLEX	0400	1320104	19/09/2012	19/09/2012	2138,24	2012	2.400,00	0,01	24,00
K2	0000104126	0004	01	COMPUTADOR CORE I5 16GB 500 GB OPTIPLEX	0400	1320104	19/09/2012	19/09/2012	2138,24	2012	2.400,00	0,01	24,00
K2	0000104126	0005	01	COMPUTADOR CORE I5 16GB 500 GB OPTIPLEX	0400	1320104	19/09/2012	19/09/2012	2138,24	2012	2.400,00	0,01	24,00
K2	0000104126	0006	01	COMPUTADOR CORE I5 16GB 500 GB OPTIPLEX	0400	1320104	19/09/2012	19/09/2012	2138,24	2012	2.400,00	0,01	24,00
K2	0000104126	0007	01	COMPUTADOR CORE I5 16GB 500 GB OPTIPLEX	0400	1320104	19/09/2012	19/09/2012	2138,24	2012	2.400,00	0,01	24,00
K2	0000104126	0008	01	COMPUTADOR CORE I5 16GB 500 GB OPTIPLEX	0400	1320104	19/09/2012	19/09/2012	2138,24	2012	2.400,00	0,01	24,00
K2	0000104126	0009	01	COMPUTADOR CORE I5 16GB 500 GB OPTIPLEX	0400	1320104	19/09/2012	19/09/2012	2138,24	2012	2.400,00	0,01	24,00
I7	0000104127	0001	01	COMPUTADOR CORE I5 16GB 500 GB OPTIPLEX	0400	1320104	19/09/2012	19/09/2012	2138,25	2012	2.400,00	0,01	24,00
I7	0000104128	0001	01	NOTEBOOK DELL I3-2350M 2,3GHZ 4GB HD320G	0400	1320104	19/09/2012	19/09/2012	2571,17	2012	2.800,00	0,01	28,00

Este documento é cópia do original, assinado digitalmente por CAROLINA MACHADO LETIZIO VIEIRA e Tribunal de Justiça do Estado de São Paulo, protocolado em 29/07/2022 às 00:58, sob o número WMJ22412974330 .
Para conferir o original, acesse o site https://esaj.tjsp.jus.br/pastadigital/pg/abrirConferenciaDocumento.do, informe o processo 1111746-12.2021.8.26.0100 e código D7FB379.

CONSTRUTORA COESA
RELATORIO DE INVENTARIO
Dt.Ref: 31/10/2021

Filia	Cod Base Be	Codigo Ite	Tipo Ativ	Descr. Sint.	Grup	Conta	Dt.Aquisica	Dt In Depre	Val Orig M1	ANO REFERÊNCIA	VALOR DE REPOSIÇÃO	FATOR DEPRECIAÇÃO	VALOR DE MERCADO
I7	0000104128	0002	01	NOTEBOOK DELL I3-2350M 2,3GHZ 4GB HD320G	0400	1320104	19/09/2012	19/09/2012	2571,17	2012	2.800,00	0,01	28,00
I7	0000104128	0003	01	NOTEBOOK DELL I3-2350M 2,3GHZ 4GB HD320G	0400	1320104	19/09/2012	19/09/2012	2571,17	2012	2.800,00	0,01	28,00
I7	0000104128	0004	01	NOTEBOOK DELL I3-2350M 2,3GHZ 4GB HD320G	0400	1320104	19/09/2012	19/09/2012	2571,17	2012	2.800,00	0,01	28,00
I7	0000104128	0005	01	NOTEBOOK DELL I3-2350M 2,3GHZ 4GB HD320G	0400	1320104	19/09/2012	19/09/2012	2571,17	2012	2.800,00	0,01	28,00
I7	0000104129	0001	01	NOTEBOOK I5-3210M 2,9GHZ 4GB HD320GB	0400	1320104	19/09/2012	19/09/2012	3196,61	2012	3.500,00	0,01	35,00
02	0000104130	0001	01	PROJETOR HD 1 ~ 10M 100/240V	0500	1320105	14/09/2012	14/09/2012	5600,00	2012	6.200,00	0,25	1.550,00
02	0000104131	0001	01	SWITCH 3COM 10/100MBPS 48/2P RJ45	0400	1320104	14/09/2012	14/09/2012	1325,00	2012	1.500,00	0,01	15,00
02	0000104131	0002	01	SWITCH 3COM 10/100MBPS 48/2P RJ45	0400	1320104	14/09/2012	14/09/2012	1325,00	2012	1.500,00	0,01	15,00
KT	0000104133	0001	01	MOTOVIBRADOR CIRC 3F 0,24HP 3600VBPM	0300	1320103	19/09/2012	19/09/2012	438,00	2012	500,00	0,25	125,00
JM	0000104134	0001	01	MOTOVIBRADOR CIRC 3F 0,53HP 1750VBPM	0300	1320103	19/09/2012	19/09/2012	700,00	2012	800,00	0,25	200,00
JM	0000104134	0002	01	MOTOVIBRADOR CIRC 3F 0,53HP 1750VBPM	0300	1320103	19/09/2012	19/09/2012	700,00	2012	800,00	0,25	200,00
JM	0000104134	0003	01	MOTOVIBRADOR CIRC 3F 0,53HP 1750VBPM	0300	1320103	19/09/2012	19/09/2012	700,00	2012	800,00	0,25	200,00
JM	0000104134	0004	01	MOTOVIBRADOR CIRC 3F 0,53HP 1750VBPM	0300	1320103	19/09/2012	19/09/2012	700,00	2012	800,00	0,25	200,00
I7	0000104135	0001	01	REPLICADOR E/PORT NOTEBOOK 100~240VCA	0400	1320104	20/09/2012	20/09/2012	646,80	2012	700,00	0,01	7,00
20	0000104136	0001	01	RELOGIO VIGIA CONT RONDA AI BAT3V	0300	1320103	21/09/2012	21/09/2012	800,00	2012	900,00	0,25	225,00
02	0000104138	0001	01	LAVADORA FR 115L/H 2610BAR 110/220V AS	0500	1320105	21/09/2012	21/09/2012	575,91	2012	600,00	0,25	150,00
IU	0000104146	0001	01	LAVADORA ALT PRE DIS Q/F 930L/H 4000PSI	0300	1320103	21/09/2012	21/09/2012	1099,00	2012	1.200,00	0,25	300,00
IU	0000104147	0001	01	TANQUE AI 15L 1/2X1/2" NPT	0300	1320103	23/09/2012	23/09/2012	670,00	2012	700,00	0,25	175,00
IU	0000104148	0001	01	BOMBA VACUO HIDROVAC 7,06CFM 0,9BAR	0300	1320103	23/09/2012	23/09/2012	3600,00	2012	4.000,00	0,25	1.000,00
K5	0000104149	0002	01	CARROCERIA CARGA SECA DE MADEIRA 5500 X	0600	1320106	01/10/2012	24/10/2012	7500,00	2012	8.300,00	0,25	2.075,00
KC	0000104150	0001	01	ROUPEIRO AC CZ 8P 198X123X41CM	0500	1320105	24/09/2012	24/09/2012	426,00	2012	500,00	0,25	125,00
KC	0000104150	0002	01	ROUPEIRO AC CZ 8P 198X123X41CM	0500	1320105	24/09/2012	24/09/2012	426,00	2012	500,00	0,25	125,00
KC	0000104150	0003	01	ROUPEIRO AC CZ 8P 198X123X41CM	0500	1320105	24/09/2012	24/09/2012	426,00	2012	500,00	0,25	125,00
KC	0000104150	0004	01	ROUPEIRO AC CZ 8P 198X123X41CM	0500	1320105	24/09/2012	24/09/2012	426,00	2012	500,00	0,25	125,00
KX	0000104150	0005	01	ROUPEIRO AC CZ 8P 198X123X41CM	0500	1320105	24/09/2012	24/09/2012	426,00	2012	500,00	0,25	125,00
KX	0000104150	0006	01	ROUPEIRO AC CZ 8P 198X123X41CM	0500	1320105	24/09/2012	24/09/2012	426,00	2012	500,00	0,25	125,00
KX	0000104150	0007	01	ROUPEIRO AC CZ 8P 198X123X41CM	0500	1320105	24/09/2012	24/09/2012	426,00	2012	500,00	0,25	125,00
KX	0000104150	0008	01	ROUPEIRO AC CZ 8P 198X123X41CM	0500	1320105	24/09/2012	24/09/2012	426,00	2012	500,00	0,25	125,00
KX	0000104150	0009	01	ROUPEIRO AC CZ 8P 198X123X41CM	0500	1320105	24/09/2012	24/09/2012	426,00	2012	500,00	0,25	125,00
KX	0000104150	000A	01	ROUPEIRO AC CZ 8P 198X123X41CM	0500	1320105	24/09/2012	24/09/2012	426,00	2012	500,00	0,25	125,00
KX	0000104150	000B	01	ROUPEIRO AC CZ 8P 198X123X41CM	0500	1320105	24/09/2012	24/09/2012	426,00	2012	500,00	0,25	125,00
KX	0000104150	000C	01	ROUPEIRO AC CZ 8P 198X123X41CM	0500	1320105	24/09/2012	24/09/2012	426,00	2012	500,00	0,25	125,00
KX	0000104150	000D	01	ROUPEIRO AC CZ 8P 198X123X41CM	0500	1320105	24/09/2012	24/09/2012	426,00	2012	500,00	0,25	125,00
KX	0000104150	000E	01	ROUPEIRO AC CZ 8P 198X123X41CM	0500	1320105	24/09/2012	24/09/2012	426,00	2012	500,00	0,25	125,00
KX	0000104150	000F	01	ROUPEIRO AC CZ 8P 198X123X41CM	0500	1320105	24/09/2012	24/09/2012	426,00	2012	500,00	0,25	125,00
KX	0000104150	000G	01	ROUPEIRO AC CZ 8P 198X123X41CM	0500	1320105	24/09/2012	24/09/2012	426,00	2012	500,00	0,25	125,00
KX	0000104150	000H	01	ROUPEIRO AC CZ 8P 198X123X41CM	0500	1320105	24/09/2012	24/09/2012	426,00	2012	500,00	0,25	125,00
KX	0000104150	000I	01	ROUPEIRO AC CZ 8P 198X123X41CM	0500	1320105	24/09/2012	24/09/2012	426,00	2012	500,00	0,25	125,00
KX	0000104150	000J	01	ROUPEIRO AC CZ 8P 198X123X41CM	0500	1320105	24/09/2012	24/09/2012	426,00	2012	500,00	0,25	125,00
KX	0000104150	000K	01	ROUPEIRO AC CZ 8P 198X123X41CM	0500	1320105	24/09/2012	24/09/2012	426,00	2012	500,00	0,25	125,00
KC	0000104151	0001	01	FOGAO DOM GAS MESA 4 BOCAS 127	0500	1320105	24/09/2012	24/09/2012	313,00	2012	300,00	0,25	75,00
KC	0000104151	0002	01	FOGAO DOM GAS MESA 4 BOCAS 127	0500	1320105	24/09/2012	24/09/2012	313,00	2012	300,00	0,25	75,00
KC	0000104151	0003	01	FOGAO DOM GAS MESA 4 BOCAS 127	0500	1320105	24/09/2012	24/09/2012	313,00	2012	300,00	0,25	75,00
K5	0000104155	0003	01	ARMARIO DORMIT MAD MF 4POR 4GA	0500	1320105	25/09/2012	25/09/2012	327,00	2012	400,00	0,25	100,00
K5	0000104155	0004	01	ARMARIO DORMIT MAD MF 4POR 4GA	0500	1320105	25/09/2012	25/09/2012	327,00	2012	400,00	0,25	100,00
K5	0000104155	0005	01	ARMARIO DORMIT MAD MF 4POR 4GA	0500	1320105	25/09/2012	25/09/2012	327,00	2012	400,00	0,25	100,00
K5	0000104155	0006	01	ARMARIO DORMIT MAD MF 4POR 4GA	0500	1320105	25/09/2012	25/09/2012	327,00	2012	400,00	0,25	100,00
K5	0000104155	0007	01	ARMARIO DORMIT MAD MF 4POR 4GA	0500	1320105	25/09/2012	25/09/2012	327,00	2012	400,00	0,25	100,00
K5	0000104155	0008	01	ARMARIO DORMIT MAD MF 4POR 4GA	0500	1320105	25/09/2012	25/09/2012	327,00	2012	400,00	0,25	100,00
K5	0000104155	0009	01	ARMARIO DORMIT MAD MF 4POR 4GA	0500	1320105	25/09/2012	25/09/2012	327,00	2012	400,00	0,25	100,00
K5	0000104156	0001	01	RACK TV MDF TAB S/GAV 540X1820X925MM	0500	1320105	25/09/2012	25/09/2012	690,00	2012	800,00	0,25	200,00
K5	0000104156	0002	01	RACK TV MDF TAB S/GAV 540X1820X925MM	0500	1320105	25/09/2012	25/09/2012	690,00	2012	800,00	0,25	200,00
K5	0000104156	0003	01	RACK TV MDF TAB S/GAV 540X1820X925MM	0500	1320105	25/09/2012	25/09/2012	690,00	2012	800,00	0,25	200,00
20	0000104169	0001	01	RAMPA MOVEL AC ASTM36 70TON 3000 X 6800M	0300	1320103	25/09/2012	25/09/2012	14000,00	2012	15.400,00	0,25	3.850,00
JM	0000104170	0001	01	SERRA CIRC 2100W 220~230V 235M	0300	1320103	24/09/2012	24/09/2012	628,00	2012	700,00	0,25	175,00
IU	0000104174	0001	01	MAQUINA CORTAR PAREDE 40 X 46MM 7500RPM	0300	1320103	25/09/2012	25/09/2012	4229,55	2012	4.700,00	0,25	1.175,00
I7	0000104176	0001	01	SUPORTE MON LCD FLAT CZ 24"	0400	1320104	26/09/2012	26/09/2012	1573,42	2012	1.700,00	0,01	17,00
I7	0000104180	0001	01	MONITOR POLI LCD WIDE 17" PT	0400	1320104	26/09/2012	26/09/2012	629,57	2012	700,00	0,01	7,00
JM	0000104181	0001	01	MOTO VIBR CON 3F 220~440V 0,80	0300	1320103	26/09/2012	26/09/2012	760,00	2012	800,00	0,25	200,00
JM	0000104182	0001	01	CACAMBA BASC CAM DUMPERCRET LA	0300	1320103	26/09/2012	26/09/2012	3820,43	2012	4.200,00	0,25	1.050,00
13	0000104184	0002	01	MARTELETE ROMP PNEUM 1400IPM 1	0300	1320103	26/09/2012	26/09/2012	2500,00	2012	2.800,00	0,25	700,00
20	0000104184	0001	01	MARTELETE ROMP PNEUM 1400IPM 1	0300	1320103	26/09/2012	26/09/2012	2500,00	2012	2.800,00	0,25	700,00
IU	0000104185	0001	01	ADAPTADOR UNIAO 6MM NPTX6MM NP	0300	1320103	27/09/2012	27/09/2012	525,00	2012	600,00	0,25	150,00
IU	0000104186	0001	01	TRIPE SALVAMENTO AL 2,10M	0300	1320103	27/09/2012	27/09/2012	2849,95	2012	3.100,00	0,25	775,00
IU	0000104187	0001	01	INSUFLADOR/EXAUSTOR 1/3HP 75M³	0300	1320103	27/09/2012	27/09/2012	3368,00	2012	3.700,00	0,25	925,00
IU	0000104188	0001	01	TRAVA QUEDA RETRATIL CABO AC 2	0300	1320103	27/09/2012	27/09/2012	2760,00	2012	3.000,00	0,25	750,00
IU	0000104189	0001	01	ESCADA EXTENSIVEL FBV U 5,22/9	0300	1320103	27/09/2012	27/09/2012	600,00	2012	700,00	0,25	175,00
KT	0000104190	0001	01	NOBREAK 127/127V 1,2KVA	0400	1320104	27/09/2012	27/09/2012	374,00	2012	400,00	0,01	4,00

Este documento é cópia do original, assinado digitalmente por CAROLINA MACHADO LEITÃO VIEIRA e Tribunal de Justiça do Estado de São Paulo, protocolado em 29/07/2022 às 00:58, sob o número WMJ22412974330 .
Para conferir o original, acesse o site https://esaj.tjsp.jus.br/pastadigital/pg/abrirConferenciaDocumento.do, informe o processo 1111746-12.2021.8.26.0100 e código D7FB379.

CONSTRUTORA COESA
RELATORIO DE INVENTARIO
Dt.Ref: 31/10/2021

Filia	Cod Base Be	Codigo Ite	Tipo Ativ	Descr. Sint.	Grup	Conta	Dt.Aquisica	Dt In Depre	Val Orig M1	ANO REFERÊNCIA	**VALOR DE REPOSIÇÃO**	**FATOR DEPRECIAÇÃO**	**VALOR DE MERCADO**
I7	0000104193	0001	01	CADEIRA EXEC GIRAT ACO PELLICL	0500	1320105	27/09/2012	27/09/2012	1081,99	2012	**1.200,00**	**0,25**	**300,00**
IU	0000104210	0001	01	CESTO AEREO MAN A1010 2M³ 80 X 80X1,60M	0300	1320103	01/10/2012	01/10/2012	5112,80	2012	**5.600,00**	**0,25**	**1.400,00**
I7	0000104225	0001	01	MARTELETE SDS PLUS 220V 650W	0300	1320103	01/10/2012	01/10/2012	399,00	2012	**400,00**	**0,25**	**100,00**
K5	0000104227	0001	01	ARMARIO DORMITORIO MAD MF 4POR	0500	1320105	01/09/2012	01/09/2012	400,00	2012	**400,00**	**0,25**	**100,00**
JM	0000104228	0001	01	ESTABILIZADOR 79~147X120V 2200	0400	1320104	29/09/2012	29/09/2012	333,25	2012	**400,00**	**0,01**	**4,00**
KT	0000104230	0001	01	CAMERA DIGITAL CCD 2,5" 14MP 4X	0500	1320105	29/09/2012	29/09/2012	447,83	2012	**500,00**	**0,25**	**125,00**
K5	0000104234	0001	01	MOTOR VIBR CONC 1F 3CV 16500RPM 115/230V	0300	1320103	29/09/2012	29/09/2012	630,00	2012	**700,00**	**0,25**	**175,00**
K5	0000104234	0002	01	MOTOR VIBR CONC 1F 3CV 16500RPM 115/230V	0300	1320103	29/09/2012	29/09/2012	630,00	2012	**700,00**	**0,25**	**175,00**
K5	0000104234	0003	01	MOTOR VIBR CONC 1F 3CV 16500RPM 115/230V	0300	1320103	29/09/2012	29/09/2012	630,00	2012	**700,00**	**0,25**	**175,00**
K5	0000104234	0004	01	MOTOR VIBR CONC 1F 3CV 16500RPM 115/230V	0300	1320103	29/09/2012	29/09/2012	630,00	2012	**700,00**	**0,25**	**175,00**
K5	0000104234	0005	01	MOTOR VIBR CONC 1F 3CV 16500RPM 115/230V	0300	1320103	29/09/2012	29/09/2012	630,00	2012	**700,00**	**0,25**	**175,00**
K5	0000104234	0006	01	MOTOR VIBR CONC 1F 3CV 16500RPM 115/230V	0300	1320103	29/09/2012	29/09/2012	630,00	2012	**700,00**	**0,25**	**175,00**
K5	0000104234	0007	01	MOTOR VIBR CONC 1F 3CV 16500RPM 115/230V	0300	1320103	29/09/2012	29/09/2012	630,00	2012	**700,00**	**0,25**	**175,00**
K5	0000104234	0008	01	MOTOR VIBR CONC 1F 3CV 16500RPM 115/230V	0300	1320103	29/09/2012	29/09/2012	630,00	2012	**700,00**	**0,25**	**175,00**
KT	0000104236	0001	01	TV CONV 21" 600 X 531 X 546MM	0500	1320105	29/09/2012	29/09/2012	399,00	2012	**400,00**	**0,25**	**100,00**
KT	0000104237	0001	01	REFRIGERADOR COMUM BR 300L 127	0500	1320105	29/09/2012	29/09/2012	890,00	2012	**1.000,00**	**0,25**	**250,00**
KT	0000104238	0001	01	FOGAO DOM GAS PISO 4 BOCAS 127	0500	1320105	29/09/2012	29/09/2012	450,00	2012	**500,00**	**0,25**	**125,00**
KT	0000104241	0001	01	MESA RT MAD CZ/PR 1,5 X 0,70 X	0500	1320105	29/09/2012	29/09/2012	450,00	2012	**500,00**	**0,25**	**125,00**
K5	0000104243	0001	01	MOTOR VIBRAD CONC 4T GAS 136CM	0300	1320103	29/09/2012	29/09/2012	1207,17	2012	**1.300,00**	**0,25**	**325,00**
K5	0000104243	0002	01	MOTOR VIBRAD CONC 4T GAS 136CM	0300	1320103	29/09/2012	29/09/2012	1207,17	2012	**1.300,00**	**0,25**	**325,00**
K5	0000104243	0003	01	MOTOR VIBRAD CONC 4T GAS 136CM	0300	1320103	29/09/2012	29/09/2012	1207,17	2012	**1.300,00**	**0,25**	**325,00**
K5	0000104243	0004	01	MOTOR VIBRAD CONC 4T GAS 136CM	0300	1320103	29/09/2012	29/09/2012	1207,15	2012	**1.300,00**	**0,25**	**325,00**
K5	0000104244	0005	01	MANGOTE VIBRADOR CONCR WEBER CRB-36	0300	1320103	29/09/2012	29/09/2012	513,04	2012	**600,00**	**0,25**	**150,00**
K5	0000104244	0006	01	MANGOTE VIBRADOR CONCR WEBER CRB-36	0300	1320103	29/09/2012	29/09/2012	513,04	2012	**600,00**	**0,25**	**150,00**
K5	0000104244	0007	01	MANGOTE VIBRADOR CONCR WEBER CRB-36	0300	1320103	29/09/2012	29/09/2012	513,04	2012	**600,00**	**0,25**	**150,00**
K5	0000104244	0008	01	MANGOTE VIBRADOR CONCR WEBER CRB-36	0300	1320103	29/09/2012	29/09/2012	513,04	2012	**600,00**	**0,25**	**150,00**
K5	0000104244	0009	01	MANGOTE VIBRADOR CONCR WEBER CRB-36	0300	1320103	29/09/2012	29/09/2012	513,04	2012	**600,00**	**0,25**	**150,00**
K5	0000104244	000A	01	MANGOTE VIBRADOR CONCR WEBER CRB-36	0300	1320103	29/09/2012	29/09/2012	513,04	2012	**600,00**	**0,25**	**150,00**
K5	0000104245	0001	01	GERADOR DIESEL 3F 440V 5,0KVA	0300	1320103	29/09/2012	29/09/2012	3961,50	2012	**4.400,00**	**0,25**	**1.100,00**
K5	0000104245	0002	01	GERADOR DIESEL 3F 440V 5,0KVA	0300	1320103	29/09/2012	29/09/2012	3961,50	2012	**4.400,00**	**0,25**	**1.100,00**
K5	0000104249	0001	01	ARMARIO DORMIT CEDRO MR 2POR 3	0500	1320105	29/09/2012	29/09/2012	400,00	2012	**400,00**	**0,25**	**100,00**
K5	0000104250	0001	01	HD SATA 1TB 32MB	0400	1320104	29/09/2012	29/09/2012	440,00	2012	**500,00**	**0,01**	**5,00**
K5	0000104265	0001	01	ROUPEIRO AC CZ 4P 180X80X45CM	0500	1320105	29/09/2012	29/09/2012	357,63	2012	**400,00**	**0,25**	**100,00**
K5	0000104266	0001	01	ARMARIO ARQ AC 1,34X0,47X0,61M	0500	1320105	29/09/2012	29/09/2012	572,39	2012	**600,00**	**0,25**	**150,00**
K5	0000104266	0002	01	ARMARIO ARQ AC 1,34X0,47X0,61M	0500	1320105	29/09/2012	29/09/2012	572,39	2012	**600,00**	**0,25**	**150,00**
K5	0000104267	0001	01	LONGARINA AUDITORIO S/BRAC 4L	0500	1320105	29/09/2012	29/09/2012	982,82	2012	**1.100,00**	**0,25**	**275,00**
K5	0000104268	0001	01	MESA ESC MDF CZ L 1,40X1,40X0,74CM 2G	0500	1320105	29/09/2012	29/09/2012	403,13	2012	**400,00**	**0,25**	**100,00**
K5	0000104268	0002	01	MESA ESC MDF CZ L 1,40X1,40X0,74CM 2G	0500	1320105	29/09/2012	29/09/2012	403,13	2012	**400,00**	**0,25**	**100,00**
K5	0000104268	0003	01	MESA ESC MDF CZ L 1,40X1,40X0,74CM 2G	0500	1320105	29/09/2012	29/09/2012	403,13	2012	**400,00**	**0,25**	**100,00**
20	0000104270	000B	01	MESA ESC AG RT 1,40 X 0,80 X 0	0500	1320105	29/09/2012	29/09/2012	370,24	2012	**400,00**	**0,25**	**100,00**
20	0000104270	000C	01	MESA ESC AG RT 1,40 X 0,80 X 0	0500	1320105	29/09/2012	29/09/2012	370,24	2012	**400,00**	**0,25**	**100,00**
20	0000104270	000D	01	MESA ESC AG RT 1,40 X 0,80 X 0	0500	1320105	29/09/2012	29/09/2012	370,24	2012	**400,00**	**0,25**	**100,00**
20	0000104270	000E	01	MESA ESC AG RT 1,40 X 0,80 X 0	0500	1320105	29/09/2012	29/09/2012	370,24	2012	**400,00**	**0,25**	**100,00**
20	0000104270	000F	01	MESA ESC AG RT 1,40 X 0,80 X 0	0500	1320105	29/09/2012	29/09/2012	370,24	2012	**400,00**	**0,25**	**100,00**
20	0000104270	000G	01	MESA ESC AG RT 1,40 X 0,80 X 0	0500	1320105	29/09/2012	29/09/2012	370,24	2012	**400,00**	**0,25**	**100,00**
20	0000104270	000H	01	MESA ESC AG RT 1,40 X 0,80 X 0	0500	1320105	29/09/2012	29/09/2012	370,24	2012	**400,00**	**0,25**	**100,00**
20	0000104270	000I	01	MESA ESC AG RT 1,40 X 0,80 X 0	0500	1320105	29/09/2012	29/09/2012	370,24	2012	**400,00**	**0,25**	**100,00**
20	0000104270	000J	01	MESA ESC AG RT 1,40 X 0,80 X 0	0500	1320105	29/09/2012	29/09/2012	370,24	2012	**400,00**	**0,25**	**100,00**
20	0000104270	000K	01	MESA ESC AG RT 1,40 X 0,80 X 0	0500	1320105	29/09/2012	29/09/2012	370,24	2012	**400,00**	**0,25**	**100,00**
K5	0000104271	0002	01	KIT PARA AMBULANCIA	0600	1320106	10/11/2012	10/11/2012	26900,00	2012	**29.600,00**	**0,25**	**7.400,00**
JM	0000104279	0001	01	ARMARIO BALCAO MDF 74X180X40CM	0500	1320105	11/09/2012	11/09/2012	585,00	2012	**600,00**	**0,25**	**150,00**
JM	0000104280	0001	01	CADEIRA DIRET GIRAT AL COU PT	0500	1320105	11/09/2012	11/09/2012	430,00	2012	**500,00**	**0,25**	**125,00**
JM	0000104281	0001	01	ARMARIO ALTO 2P AC 1,93X94X40CM	0500	1320105	11/09/2012	11/09/2012	435,50	2012	**500,00**	**0,25**	**125,00**
JM	0000104281	0002	01	ARMARIO ALTO 2P AC 1,93X94X40CM	0500	1320105	11/09/2012	11/09/2012	435,50	2012	**500,00**	**0,25**	**125,00**
KT	0000104283	0001	01	MESA REFEIT MAD BG 1200X800MM	0500	1320105	11/09/2012	11/09/2012	488,00	2012	**500,00**	**0,25**	**125,00**
KT	0000104285	0001	01	ARMARIO ARQ AC 72X40X0,40M	0500	1320105	03/10/2012	03/10/2012	380,00	2012	**400,00**	**0,25**	**100,00**
JM	0000104286	0001	01	ARMARIO ALTO AC 1,90X80X40CM	0500	1320105	03/10/2012	03/10/2012	400,00	2012	**400,00**	**0,25**	**100,00**
KT	0000104287	0001	01	CONDICIONADOR AR SPLIT 12000BT	0500	1320105	03/10/2012	03/10/2012	1200,00	2012	**1.300,00**	**0,25**	**325,00**
JM	0000104288	0001	01	CONDICIONADOR AR SPLIT 9000BTU	0500	1320105	03/10/2012	03/10/2012	900,00	2012	**1.000,00**	**0,25**	**250,00**
JM	0000104288	0002	01	CONDICIONADOR AR SPLIT 9000BTU	0500	1320105	03/10/2012	03/10/2012	900,00	2012	**1.000,00**	**0,25**	**250,00**
KT	0000104289	0001	01	TV PLANA 21" 15.5X30.5X35CM	0500	1320105	04/09/2012	04/09/2012	380,00	2012	**400,00**	**0,25**	**100,00**
KT	0000104289	0002	01	TV PLANA 21" 15.5X30.5X35CM	0500	1320105	04/09/2012	04/09/2012	380,00	2012	**400,00**	**0,25**	**100,00**
KT	0000104289	0003	01	TV PLANA 21" 15.5X30.5X35CM	0500	1320105	04/09/2012	04/09/2012	380,00	2012	**400,00**	**0,25**	**100,00**
JM	0000104290	0001	01	BEBEDOURO GAR COL PS 20L	0500	1320105	04/09/2012	04/09/2012	500,00	2012	**600,00**	**0,25**	**150,00**
KT	0000104291	0001	01	FOGAO DOM GAS PISO 4 BOCAS 127	0500	1320105	04/09/2012	04/09/2012	458,00	2012	**500,00**	**0,25**	**125,00**
KT	0000104292	0001	01	REFRIGERADOR COMUM BR 280L 220	0500	1320105	04/09/2012	04/09/2012	900,00	2012	**1.000,00**	**0,25**	**250,00**
KT	0000104296	0001	01	MESA RET MDP CZ 80X80X60CM	0500	1320105	04/09/2012	04/09/2012	480,00	2012	**500,00**	**0,25**	**125,00**
KT	0000104298	0001	01	TV PLANA 21" 15.5X30.5X35CM	0500	1320105	05/10/2012	05/10/2012	498,67	2012	**500,00**	**0,25**	**125,00**

Este documento é cópia do original, assinado digitalmente por CAROLINA MACHADO LETIZIO VIEIRA e Tribunal de Justiça do Estado de São Paulo, protocolado em 29/07/2022 às 00:58, sob o número WMJ22412974330 .
Para conferir o original, acesse o site https://esaj.tjsp.jus.br/pastadigital/pg/abrirConferenciaDocumento.do, informe o processo 1111746-12.2021.8.26.0100 e código D7FB379.

CONSTRUTORA COESA
RELATORIO DE INVENTARIO
Dt.Ref: 31/10/2021

Filia	Cod Base Be	Codigo Ite	Tipo Ativ	Descr. Sint.	Grup	Conta	Dt.Aquisica	Dt In Depre	Val Orig M1	ANO REFERÊNCIA	VALOR DE REPOSIÇÃO	FATOR DEPRECIAÇÃO	VALOR DE MERCADO
JM	0000104300	0001	01	ARMARIO ARQUIVO MAD 1,55X49X55	0500	1320105	05/10/2012	05/10/2012	420,00	2012	**500,00**	**0,25**	**125,00**
JZ	0000104304	0001	01	CAMERA FOTOGRAFIC LCD 3" 10.1M	0500	1320105	08/10/2012	08/10/2012	359,00	2012	**400,00**	**0,25**	**100,00**
IU	0000104305	0001	01	BOMBA VACUO HIDROVAC 7,06CFM 0,9BAR	0300	1320103	09/10/2012	09/10/2012	1945,62	2012	**2.100,00**	**0,25**	**525,00**
I7	0000104308	0001	01	MESA REUNIAO MDP IM/PT QD 1170X25X2300MM	0500	1320105	09/10/2012	09/10/2012	2544,39	2012	**2.800,00**	**0,25**	**700,00**
I7	0000104311	0001	01	REPLICADOR E/PORT NOTEBOOK 100~240VCA	0400	1320104	09/10/2012	09/10/2012	551,10	2012	**600,00**	**0,01**	**6,00**
K5	0000104315	0001	01	CONDICIONADOR AR SPLIT 18000BT	0500	1320105	10/10/2012	10/10/2012	1400,00	2012	**1.500,00**	**0,25**	**375,00**
K5	0000104315	0002	01	CONDICIONADOR AR SPLIT 18000BT	0500	1320105	10/10/2012	10/10/2012	1400,00	2012	**1.500,00**	**0,25**	**375,00**
K5	0000104315	0003	01	CONDICIONADOR AR SPLIT 18000BT	0500	1320105	10/10/2012	10/10/2012	1400,00	2012	**1.500,00**	**0,25**	**375,00**
K5	0000104315	0004	01	CONDICIONADOR AR SPLIT 18000BT	0500	1320105	10/10/2012	10/10/2012	1400,00	2012	**1.500,00**	**0,25**	**375,00**
K5	0000104315	0005	01	CONDICIONADOR AR SPLIT 18000BT	0500	1320105	10/10/2012	10/10/2012	1400,00	2012	**1.500,00**	**0,25**	**375,00**
K5	0000104315	0006	01	CONDICIONADOR AR SPLIT 18000BT	0500	1320105	10/10/2012	10/10/2012	1400,00	2012	**1.500,00**	**0,25**	**375,00**
K5	0000104315	0007	01	CONDICIONADOR AR SPLIT 18000BT	0500	1320105	10/10/2012	10/10/2012	1400,00	2012	**1.500,00**	**0,25**	**375,00**
K5	0000104315	0008	01	CONDICIONADOR AR SPLIT 18000BT	0500	1320105	10/10/2012	10/10/2012	1400,00	2012	**1.500,00**	**0,25**	**375,00**
K5	0000104315	0009	01	CONDICIONADOR AR SPLIT 18000BT	0500	1320105	10/10/2012	10/10/2012	1400,00	2012	**1.500,00**	**0,25**	**375,00**
K5	0000104315	000A	01	CONDICIONADOR AR SPLIT 18000BT	0500	1320105	10/10/2012	10/10/2012	1400,00	2012	**1.500,00**	**0,25**	**375,00**
K5	0000104319	0001	01	ESMERILHADEIRA 4.1/2" 730W 220V	0300	1320103	10/10/2012	10/10/2012	400,00	2012	**400,00**	**0,25**	**100,00**
K5	0000104319	0002	01	ESMERILHADEIRA 4.1/2" 730W 220V	0300	1320103	10/10/2012	10/10/2012	400,00	2012	**400,00**	**0,25**	**100,00**
K5	0000104319	0003	01	ESMERILHADEIRA 4.1/2" 730W 220V	0300	1320103	10/10/2012	10/10/2012	400,00	2012	**400,00**	**0,25**	**100,00**
K5	0000104323	000O	01	ROUPEIRO AC CZ 8P 198X123X41CM	0500	1320105	10/10/2012	10/10/2012	426,00	2012	**500,00**	**0,25**	**125,00**
K5	0000104323	000P	01	ROUPEIRO AC CZ 8P 198X123X41CM	0500	1320105	10/10/2012	10/10/2012	426,00	2012	**500,00**	**0,25**	**125,00**
K5	0000104323	000Q	01	ROUPEIRO AC CZ 8P 198X123X41CM	0500	1320105	10/10/2012	10/10/2012	426,00	2012	**500,00**	**0,25**	**125,00**
K5	0000104323	000R	01	ROUPEIRO AC CZ 8P 198X123X41CM	0500	1320105	10/10/2012	10/10/2012	426,00	2012	**500,00**	**0,25**	**125,00**
K5	0000104323	000S	01	ROUPEIRO AC CZ 8P 198X123X41CM	0500	1320105	10/10/2012	10/10/2012	426,00	2012	**500,00**	**0,25**	**125,00**
K5	0000104323	000T	01	ROUPEIRO AC CZ 8P 198X123X41CM	0500	1320105	10/10/2012	10/10/2012	426,00	2012	**500,00**	**0,25**	**125,00**
K5	0000104323	000U	01	ROUPEIRO AC CZ 8P 198X123X41CM	0500	1320105	10/10/2012	10/10/2012	426,00	2012	**500,00**	**0,25**	**125,00**
KC	0000104323	000E	01	ROUPEIRO AC CZ 8P 198X123X41CM	0500	1320105	10/10/2012	10/10/2012	426,00	2012	**500,00**	**0,25**	**125,00**
KC	0000104323	000F	01	ROUPEIRO AC CZ 8P 198X123X41CM	0500	1320105	10/10/2012	10/10/2012	426,00	2012	**500,00**	**0,25**	**125,00**
KC	0000104323	000G	01	ROUPEIRO AC CZ 8P 198X123X41CM	0500	1320105	10/10/2012	10/10/2012	426,00	2012	**500,00**	**0,25**	**125,00**
KC	0000104323	000H	01	ROUPEIRO AC CZ 8P 198X123X41CM	0500	1320105	10/10/2012	10/10/2012	426,00	2012	**500,00**	**0,25**	**125,00**
KC	0000104323	000I	01	ROUPEIRO AC CZ 8P 198X123X41CM	0500	1320105	10/10/2012	10/10/2012	426,00	2012	**500,00**	**0,25**	**125,00**
KC	0000104323	000J	01	ROUPEIRO AC CZ 8P 198X123X41CM	0500	1320105	10/10/2012	10/10/2012	426,00	2012	**500,00**	**0,25**	**125,00**
KC	0000104323	000K	01	ROUPEIRO AC CZ 8P 198X123X41CM	0500	1320105	10/10/2012	10/10/2012	426,00	2012	**500,00**	**0,25**	**125,00**
KC	0000104323	000L	01	ROUPEIRO AC CZ 8P 198X123X41CM	0500	1320105	10/10/2012	10/10/2012	426,00	2012	**500,00**	**0,25**	**125,00**
KC	0000104323	000M	01	ROUPEIRO AC CZ 8P 198X123X41CM	0500	1320105	10/10/2012	10/10/2012	426,00	2012	**500,00**	**0,25**	**125,00**
KC	0000104323	000N	01	ROUPEIRO AC CZ 8P 198X123X41CM	0500	1320105	10/10/2012	10/10/2012	426,00	2012	**500,00**	**0,25**	**125,00**
KX	0000104323	0001	01	ROUPEIRO AC CZ 8P 198X123X41CM	0500	1320105	10/10/2012	10/10/2012	426,00	2012	**500,00**	**0,25**	**125,00**
KX	0000104323	0002	01	ROUPEIRO AC CZ 8P 198X123X41CM	0500	1320105	10/10/2012	10/10/2012	426,00	2012	**500,00**	**0,25**	**125,00**
KX	0000104323	0003	01	ROUPEIRO AC CZ 8P 198X123X41CM	0500	1320105	10/10/2012	10/10/2012	426,00	2012	**500,00**	**0,25**	**125,00**
KX	0000104323	0004	01	ROUPEIRO AC CZ 8P 198X123X41CM	0500	1320105	10/10/2012	10/10/2012	426,00	2012	**500,00**	**0,25**	**125,00**
KX	0000104323	0005	01	ROUPEIRO AC CZ 8P 198X123X41CM	0500	1320105	10/10/2012	10/10/2012	426,00	2012	**500,00**	**0,25**	**125,00**
KX	0000104323	0006	01	ROUPEIRO AC CZ 8P 198X123X41CM	0500	1320105	10/10/2012	10/10/2012	426,00	2012	**500,00**	**0,25**	**125,00**
KX	0000104323	0007	01	ROUPEIRO AC CZ 8P 198X123X41CM	0500	1320105	10/10/2012	10/10/2012	426,00	2012	**500,00**	**0,25**	**125,00**
KX	0000104323	0008	01	ROUPEIRO AC CZ 8P 198X123X41CM	0500	1320105	10/10/2012	10/10/2012	426,00	2012	**500,00**	**0,25**	**125,00**
KX	0000104323	0009	01	ROUPEIRO AC CZ 8P 198X123X41CM	0500	1320105	10/10/2012	10/10/2012	426,00	2012	**500,00**	**0,25**	**125,00**
KX	0000104323	000A	01	ROUPEIRO AC CZ 8P 198X123X41CM	0500	1320105	10/10/2012	10/10/2012	426,00	2012	**500,00**	**0,25**	**125,00**
KX	0000104323	000B	01	ROUPEIRO AC CZ 8P 198X123X41CM	0500	1320105	10/10/2012	10/10/2012	426,00	2012	**500,00**	**0,25**	**125,00**
KX	0000104323	000C	01	ROUPEIRO AC CZ 8P 198X123X41CM	0500	1320105	10/10/2012	10/10/2012	426,00	2012	**500,00**	**0,25**	**125,00**
KX	0000104323	000D	01	ROUPEIRO AC CZ 8P 198X123X41CM	0500	1320105	10/10/2012	10/10/2012	426,00	2012	**500,00**	**0,25**	**125,00**
I7	0000104326	0001	01	MACBOOK MOD. MAC AIR 11 I5-2520M 1,60GHZ	0400	1320104	10/10/2012	10/10/2012	3631,00	2012	**4.000,00**	**0,01**	**40,00**
I7	0000104327	0001	01	MACBOOK MOD. MAC AIR 11 I5-2520M 1,60GHZ	0400	1320104	10/10/2012	10/10/2012	3631,00	2012	**4.000,00**	**0,01**	**40,00**
I7	0000104328	0001	01	MACBOOK MOD. MAC AIR 13 I5-2520M 1,60GHZ	0400	1320104	10/10/2012	10/10/2012	3631,00	2012	**4.000,00**	**0,01**	**40,00**
I7	0000104329	0001	01	MACBOOK MOD. MAC AIR 11 I5-2520M 1,60GHZ	0400	1320104	10/10/2012	10/10/2012	3631,00	2012	**4.000,00**	**0,01**	**40,00**
I7	0000104330	0001	01	MACBOOK MOD. MAC AIR 11 I5-2520M 1,60GHZ	0400	1320104	10/10/2012	10/10/2012	3631,00	2012	**4.000,00**	**0,01**	**40,00**
I7	0000104331	0001	01	MACBOOK MOD. MAC AIR 11 I5-2520M 1,60GHZ	0400	1320104	10/10/2012	10/10/2012	4540,00	2012	**5.000,00**	**0,01**	**50,00**
IU	0000104332	0001	01	PERFURATRIZ DIAMAN 3300W PERF CONC 400MM	0303	1320103	10/10/2012	10/10/2012	12500,00	2012	**13.800,00**	**0,25**	**3.450,00**
JM	0000104334	0001	01	CADEIRA DIRET GIRAT AL COU PT	0500	1320105	10/10/2012	10/10/2012	390,00	2012	**400,00**	**0,25**	**100,00**
JM	0000104335	0001	01	APARELHO TELEFONE COM FIO PRETO	0500	1320105	11/10/2012	11/10/2012	340,00	2012	**400,00**	**0,25**	**100,00**
JM	0000104335	0002	01	APARELHO TELEFONE COM FIO PRETO	0500	1320105	11/10/2012	11/10/2012	340,00	2012	**400,00**	**0,25**	**100,00**
K5	0000104338	0005	01	MESA ESC MDF CZ L 1,40X1,40X0,74CM 2G	0500	1320105	05/10/2012	05/10/2012	494,00	2012	**500,00**	**0,25**	**125,00**
K5	0000104338	0006	01	MESA ESC MDF CZ L 1,40X1,40X0,74CM 2G	0500	1320105	05/10/2012	05/10/2012	494,00	2012	**500,00**	**0,25**	**125,00**
K5	0000104339	0001	01	MESA RED MAD CZ	0500	1320105	01/10/2012	01/10/2012	333,00	2012	**400,00**	**0,25**	**100,00**
K5	0000104339	0002	01	MESA RED MAD CZ	0500	1320105	01/10/2012	01/10/2012	333,00	2012	**400,00**	**0,25**	**100,00**
K5	0000104339	0003	01	MESA RED MAD CZ	0500	1320105	01/10/2012	01/10/2012	333,00	2012	**400,00**	**0,25**	**100,00**
KC	0000104340	0002	01	MESA ESC MDF CZ L 1,40X1,40X0,74CM 2G	0500	1320105	01/10/2012	01/10/2012	651,00	2012	**700,00**	**0,25**	**175,00**
KC	0000104340	0003	01	MESA ESC MDF CZ L 1,40X1,40X0,74CM 2G	0500	1320105	01/10/2012	01/10/2012	651,00	2012	**700,00**	**0,25**	**175,00**
KC	0000104340	0004	01	MESA ESC MDF CZ L 1,40X1,40X0,74CM 2G	0500	1320105	01/10/2012	01/10/2012	651,00	2012	**700,00**	**0,25**	**175,00**
KC	0000104340	0005	01	MESA ESC MDF CZ L 1,40X1,40X0,74CM 2G	0500	1320105	01/10/2012	01/10/2012	651,00	2012	**700,00**	**0,25**	**175,00**
KC	0000104340	0006	01	MESA ESC MDF CZ L 1,40X1,40X0,74CM 2G	0500	1320105	01/10/2012	01/10/2012	651,00	2012	**700,00**	**0,25**	**175,00**

Este documento é cópia do original, assinado digitalmente por CAROLINA MACHADO LETIZIO VIEIRA e Tribunal de Justiça do Estado de São Paulo, protocolado em 29/07/2022 às 00:58 , sob o número WMJ22412974330 .
Para conferir o original, acesse o site https://esaj.tjsp.jus.br/pastadigital/pg/abrirConferenciaDocumento.do, informe o processo 1111746-12.2021.8.26.0100 e código D7FB379.

CONSTRUTORA COESA
RELATORIO DE INVENTARIO
Dt.Ref: 31/10/2021

Filia	Cod Base Be	Codigo Ite	Tipo Ativ	Descr. Sint.	Grup	Conta	Dt.Aquisica	Dt In Depre	Val Orig M1	ANO REFERÊNCIA	VALOR DE REPOSIÇÃO	FATOR DEPRECIAÇÃO	VALOR DE MERCADO
KC	0000104340	0007	01	MESA ESC MDF CZ L 1,40X1,40X0,74CM 2G	0500	1320105	01/10/2012	01/10/2012	651,00	2012	700,00	0,25	175,00
KD	0000104340	0001	01	MESA ESC MDF CZ L 1,40X1,40X0,74CM 2G	0500	1320105	01/10/2012	01/10/2012	651,00	2012	700,00	0,25	175,00
KN	0000104340	001C	01	MESA ESC MDF CZ L 1,40X1,40X0,74CM 2G	0500	1320105	01/10/2012	01/10/2012	651,00	2012	700,00	0,25	175,00
I7	0000104348	0001	01	CADEIRA OPERAC GIRAT RECLIN AL COU PT	0500	1320105	15/10/2012	15/10/2012	1664,76	2012	1.800,00	0,25	450,00
I7	0000104348	0002	01	CADEIRA OPERAC GIRAT RECLIN AL COU PT	0500	1320105	15/10/2012	15/10/2012	1664,76	2012	1.800,00	0,25	450,00
I7	0000104348	0003	01	CADEIRA OPERAC GIRAT RECLIN AL COU PT	0500	1320105	15/10/2012	15/10/2012	1664,76	2012	1.800,00	0,25	450,00
I7	0000104348	0004	01	CADEIRA OPERAC GIRAT RECLIN AL COU PT	0500	1320105	15/10/2012	15/10/2012	1664,76	2012	1.800,00	0,25	450,00
I7	0000104348	0005	01	CADEIRA OPERAC GIRAT RECLIN AL COU PT	0500	1320105	15/10/2012	15/10/2012	1664,76	2012	1.800,00	0,25	450,00
I7	0000104348	0006	01	CADEIRA OPERAC GIRAT RECLIN AL COU PT	0500	1320105	15/10/2012	15/10/2012	1664,76	2012	1.800,00	0,25	450,00
I7	0000104348	0007	01	CADEIRA OPERAC GIRAT RECLIN AL COU PT	0500	1320105	15/10/2012	15/10/2012	1664,76	2012	1.800,00	0,25	450,00
I7	0000104348	0008	01	CADEIRA OPERAC GIRAT RECLIN AL COU PT	0500	1320105	15/10/2012	15/10/2012	1664,75	2012	1.800,00	0,25	450,00
I7	0000104349	0001	01	MESA ESC AGL OV ANG 1,40X1,20 BORTOLINI	0500	1320105	15/10/2012	15/10/2012	581,56	2012	600,00	0,25	150,00
I7	0000104349	0002	01	MESA ESC AGL OV ANG 1,40X1,20 BORTOLINI	0500	1320105	15/10/2012	15/10/2012	581,56	2012	600,00	0,25	150,00
I7	0000104349	0003	01	MESA ESC AGL OV ANG 1,40X1,20 BORTOLINI	0500	1320105	15/10/2012	15/10/2012	581,56	2012	600,00	0,25	150,00
I7	0000104349	0004	01	MESA ESC AGL OV ANG 1,40X1,20 BORTOLINI	0500	1320105	15/10/2012	15/10/2012	581,56	2012	600,00	0,25	150,00
I7	0000104349	0005	01	MESA ESC AGL OV ANG 1,40X1,20 BORTOLINI	0500	1320105	15/10/2012	15/10/2012	581,55	2012	600,00	0,25	150,00
I7	0000104350	0004	01	MESA ESC ETHOS ANG ESQ ARG RET BORTOLINI	0500	1320105	15/10/2012	15/10/2012	581,56	2012	600,00	0,25	150,00
I7	0000104350	0005	01	MESA ESC ETHOS ANG ESQ ARG RET BORTOLINI	0500	1320105	15/10/2012	15/10/2012	581,56	2012	600,00	0,25	150,00
I7	0000104350	0006	01	MESA ESC ETHOS ANG ESQ ARG RET BORTOLINI	0500	1320105	15/10/2012	15/10/2012	581,55	2012	600,00	0,25	150,00
I7	0000104351	0015	01	MESA ANG ESQ 1200X1600X730 ARG BORTOLINI	0500	1320105	15/10/2012	15/10/2012	1240,87	2012	1.400,00	0,25	350,00
I7	0000104351	0001	01	MESA ESC MDP ARG ANG 1600X1400 BORTOLINI	0500	1320105	15/10/2012	15/10/2012	606,94	2012	700,00	0,25	175,00
I7	0000104351	0006	01	ARMARIO MEDIO 2P D110/A0730 ARG BORTOLIN	0500	1320105	15/10/2012	15/10/2012	352,61	2012	400,00	0,25	100,00
I7	0000104351	0007	01	ARMARIO MEDIO 2P D110/A0730 ARG BORTOLIN	0500	1320105	15/10/2012	15/10/2012	352,61	2012	400,00	0,25	100,00
I7	0000104351	0008	01	ARMARIO MEDIO 2P D110/A0730 ARG BORTOLIN	0500	1320105	15/10/2012	15/10/2012	352,61	2012	400,00	0,25	100,00
I7	0000104351	0009	01	ARMARIO MEDIO 2P D110/A0730 ARG BORTOLIN	0500	1320105	15/10/2012	15/10/2012	352,61	2012	400,00	0,25	100,00
I7	0000104351	0010	01	ARMARIO MEDIO 2P D110/A0730 ARG BORTOLIN	0500	1320105	15/10/2012	15/10/2012	352,58	2012	400,00	0,25	100,00
I7	0000104353	0001	01	GAVETEIRO MDP AR 4GV 730 X430M	0500	1320105	15/10/2012	15/10/2012	577,24	2012	600,00	0,25	150,00
I7	0000104353	0002	01	GAVETEIRO MDP AR 4GV 730 X430M	0500	1320105	15/10/2012	15/10/2012	577,24	2012	600,00	0,25	150,00
I7	0000104353	0003	01	GAVETEIRO MDP AR 4GV 730 X430M BORTOLINI	0500	1320105	15/10/2012	15/10/2012	577,24	2012	600,00	0,25	150,00
I7	0000104353	0004	01	GAVETEIRO MDP AR 4GV 730 X430M BORTOLINI	0500	1320105	15/10/2012	15/10/2012	577,24	2012	600,00	0,25	150,00
I7	0000104353	0005	01	GAVETEIRO MDP AR 4GV 730 X430M BORTOLINI	0500	1320105	15/10/2012	15/10/2012	577,24	2012	600,00	0,25	150,00
I7	0000104353	0006	01	GAVETEIRO MDP AR 4GV 730 X430M BORTOLINI	0500	1320105	15/10/2012	15/10/2012	577,24	2012	600,00	0,25	150,00
I7	0000104354	0002	01	MESA ANG DIR ARG 1600X1400 BORTOLINI	0500	1320105	15/10/2012	15/10/2012	606,94	2012	700,00	0,25	175,00
I7	0000104354	0009	01	ARMARIO BAIXO 2P D110/A0705 NOC BORTOLIN	0500	1320105	15/10/2012	15/10/2012	478,96	2012	500,00	0,25	125,00
I7	0000104354	0010	01	ARMARIO BAIXO 2P D110/A0705 NOC BORTOLIN	0500	1320105	15/10/2012	15/10/2012	478,96	2012	500,00	0,25	125,00
I7	0000104354	0003	01	ARMARIO MEDIO 2P D110/A0730 ARG BORTOLIN	0500	1320105	15/10/2012	15/10/2012	352,61	2012	400,00	0,25	100,00
I7	0000104354	0004	01	ARMARIO MEDIO 2P D110/A0730 ARG BORTOLIN	0500	1320105	15/10/2012	15/10/2012	352,61	2012	400,00	0,25	100,00
I7	0000104354	0008	01	GAVETEIRO MOVEL 3GP BORTOLINI	0500	1320105	15/10/2012	15/10/2012	321,83	2012	400,00	0,25	100,00
I7	0000104355	0005	01	GAVETEIRO MDP AR 4GV 730 X430M BORTOLINI	0500	1320105	15/10/2012	15/10/2012	510,29	2012	600,00	0,25	150,00
I7	0000104355	0001	01	GAVETEIRO MDP AR 4GV 730 X430M BORTOLINI	0500	1320105	15/10/2012	15/10/2012	510,28	2012	600,00	0,25	150,00
I7	0000104355	0002	01	GAVETEIRO MDP AR 4GV 730 X430M BORTOLINI	0500	1320105	15/10/2012	15/10/2012	510,28	2012	600,00	0,25	150,00
I7	0000104355	0003	01	GAVETEIRO MDP AR 4GV 730 X430M BORTOLINI	0500	1320105	15/10/2012	15/10/2012	510,28	2012	600,00	0,25	150,00
I7	0000104355	0004	01	GAVETEIRO MDP AR 4GV 730 X430M BORTOLINI	0500	1320105	15/10/2012	15/10/2012	510,28	2012	600,00	0,25	150,00
I7	0000104355	0007	01	MESA RETA 1600X800X730 NOC BORTOLINI	0500	1320105	15/10/2012	15/10/2012	317,51	2012	300,00	0,25	75,00
IU	0000104365	0001	01	CARRINHO HIDRAULICO 530MM 2200	0300	1320103	16/10/2012	16/10/2012	765,90	2012	800,00	0,25	200,00
IU	0000104365	0002	01	CARRINHO HIDRAULICO 530MM 2200	0300	1320103	16/10/2012	16/10/2012	765,90	2012	800,00	0,25	200,00
K5	0000104366	0001	01	CONDICIONADOR AR SPLIT 7000BTU	0500	1320105	16/10/2012	16/10/2012	846,00	2012	900,00	0,25	225,00
K5	0000104366	0002	01	CONDICIONADOR AR SPLIT 7000BTU	0500	1320105	16/10/2012	16/10/2012	846,00	2012	900,00	0,25	225,00
K5	0000104366	0003	01	CONDICIONADOR AR SPLIT 7000BTU	0500	1320105	16/10/2012	16/10/2012	846,00	2012	900,00	0,25	225,00
K5	0000104366	0004	01	CONDICIONADOR AR SPLIT 7000BTU	0500	1320105	16/10/2012	16/10/2012	846,00	2012	900,00	0,25	225,00
K5	0000104366	0005	01	CONDICIONADOR AR SPLIT 7000BTU	0500	1320105	16/10/2012	16/10/2012	846,00	2012	900,00	0,25	225,00
K5	0000104366	0006	01	CONDICIONADOR AR SPLIT 7000BTU	0500	1320105	16/10/2012	16/10/2012	846,00	2012	900,00	0,25	225,00
K5	0000104366	0007	01	CONDICIONADOR AR SPLIT 7000BTU	0500	1320105	16/10/2012	16/10/2012	846,00	2012	900,00	0,25	225,00
K5	0000104367	0004	01	EXPOSITOR AC 10CAB 130CM FIXO	0500	1320105	16/10/2012	16/10/2012	330,00	2012	400,00	0,25	100,00
K5	0000104367	0005	01	EXPOSITOR AC 10CAB 130CM FIXO	0500	1320105	16/10/2012	16/10/2012	330,00	2012	400,00	0,25	100,00
K5	0000104367	0006	01	EXPOSITOR AC 10CAB 130CM FIXO	0500	1320105	16/10/2012	16/10/2012	330,00	2012	400,00	0,25	100,00
K5	0000104367	0007	01	EXPOSITOR AC 10CAB 130CM FIXO	0500	1320105	16/10/2012	16/10/2012	330,00	2012	400,00	0,25	100,00
K5	0000104367	0008	01	EXPOSITOR AC 10CAB 130CM FIXO	0500	1320105	16/10/2012	16/10/2012	330,00	2012	400,00	0,25	100,00
K5	0000104367	0009	01	EXPOSITOR AC 10CAB 130CM FIXO	0500	1320105	16/10/2012	16/10/2012	330,00	2012	400,00	0,25	100,00
K5	0000104367	000A	01	EXPOSITOR AC 10CAB 130CM FIXO	0500	1320105	16/10/2012	16/10/2012	330,00	2012	400,00	0,25	100,00
I7	0000104368	0001	01	COMPUTADOR DELL OPTIPLEX 7010 CORE I5	0400	1320104	16/10/2012	16/10/2012	2134,52	2012	2.300,00	0,01	23,00
I7	0000104368	0003	01	COMPUTADOR DELL OPTIPLEX 7010 CORE I5	0400	1320104	16/10/2012	16/10/2012	2134,51	2012	2.300,00	0,01	23,00
JM	0000104370	0001	01	LAVADORA FR 500L/H 1600PSI 220	0300	1320103	16/10/2012	16/10/2012	1027,00	2012	1.100,00	0,25	275,00
JM	0000104371	0001	01	CONDICIONADOR AR SPLIT 9000BTU	0500	1320105	11/10/2012	11/10/2012	1100,00	2012	1.200,00	0,25	300,00
I7	0000104372	0001	01	MONITOR DELL LCD WIDESCREEN 21 S2230MX	0400	1320104	16/10/2012	16/10/2012	645,00	2012	700,00	0,01	7,00
20	0000104374	0001	01	LIXADEIRA ANG 6600RPM 2200W 22	0300	1320103	17/10/2012	17/10/2012	462,98	2012	500,00	0,25	125,00
20	0000104375	0001	01	BOMBA CONC 20~40M³/H 20BAR 7,5HP	0300	1320103	17/10/2012	17/10/2012	7000,00	2012	7.700,00	0,25	1.925,00
20	0000104375	0002	01	BOMBA CONC 20~40M³/H 20BAR 7,5HP	0300	1320103	17/10/2012	17/10/2012	7000,00	2012	7.700,00	0,25	1.925,00

Este documento é cópia do original, assinado digitalmente por CAROLINA MACHADO LETIZIO VIEIRA e Tribunal de Justica do Estado de Sao Paulo, protocolado em 29/07/2022 às 00:58, sob o número WMJ22412974330 .
Para conferir o original, acesse o site https://esaj.tjsp.jus.br/pastadigital/pg/abrirConferenciaDocumento.do, informe o processo 1111746-12.2021.8.26.0100 e código D7FB379.

CONSTRUTORA COESA
RELATORIO DE INVENTARIO
Dt.Ref: 31/10/2021

Filia	Cod Base Be	Codigo Ite	Tipo Ativ	Descr. Sint.	Grup	Conta	Dt.Aquisica	Dt In Depre	Val Orig M1	ANO REFERÊNCIA	VALOR DE REPOSIÇÃO	FATOR DEPRECIAÇÃO	VALOR DE MERCADO
I7	0000104376	0001	01	COMPUTADOR DELL OPTIPLEX 7010 CORE I5	0400	1320104	17/10/2012	17/10/2012	2135,24	2012	2.300,00	0,01	23,00
JM	0000104377	0001	01	CAMA TRAD CAS MAD NT 1,38X0,40	0500	1320105	09/10/2012	09/10/2012	330,00	2012	400,00	0,25	100,00
K5	0000104380	0001	01	CONDICIONADOR AR JANELA 7000BT	0500	1320105	18/10/2012	18/10/2012	800,00	2012	900,00	0,25	225,00
K5	0000104380	0002	01	CONDICIONADOR AR JANELA 7000BT	0500	1320105	18/10/2012	18/10/2012	800,00	2012	900,00	0,25	225,00
K5	0000104380	0003	01	CONDICIONADOR AR JANELA 7000BT	0500	1320105	18/10/2012	18/10/2012	800,00	2012	900,00	0,25	225,00
20	0000104381	0001	01	LIXADEIRA ANG 6600RPM 2200W 22	0300	1320103	18/10/2012	18/10/2012	462,98	2012	500,00	0,25	125,00
20	0000104386	0001	01	MARTELETE SDS MAX 220V 1150W	0300	1320103	19/10/2012	19/10/2012	1980,00	2012	2.200,00	0,25	550,00
JM	0000104386	0002	01	MARTELETE SDS MAX 220V 1150W	0300	1320103	19/10/2012	19/10/2012	1980,00	2012	2.200,00	0,25	550,00
JZ	0000104388	0001	01	CACAMBA ENTUL MOVEL A1020 CZ 7M³	0300	1320103	19/10/2012	19/10/2012	17494,20	2012	19.200,00	0,25	4.800,00
JZ	0000104389	0001	01	CACAMBA ENTUL MOVEL A1020 CZ 7M³	0300	1320103	19/10/2012	19/10/2012	17494,20	2012	19.200,00	0,25	4.800,00
02	0000104391	0001	01	APARELHO AUDIOCONF BD LARG 300~3300HZ	0700	1320107	18/10/2012	18/10/2012	1663,59	2012	1.800,00	0,25	450,00
K5	0000104392	0001	01	SERRA CIRC 1750W 110-220V 235M	0300	1320103	22/10/2012	22/10/2012	600,00	2012	700,00	0,25	175,00
K5	0000104392	0002	01	SERRA CIRC 1750W 110-220V 235M	0300	1320103	22/10/2012	22/10/2012	600,00	2012	700,00	0,25	175,00
K5	0000104392	0003	01	SERRA CIRC 1750W 110-220V 235M	0300	1320103	22/10/2012	22/10/2012	600,00	2012	700,00	0,25	175,00
K5	0000104392	0004	01	SERRA CIRC 1750W 110-220V 235M	0300	1320103	22/10/2012	22/10/2012	600,00	2012	700,00	0,25	175,00
K5	0000104392	0005	01	SERRA CIRC 1750W 110-220V 235M	0300	1320103	22/10/2012	22/10/2012	600,00	2012	700,00	0,25	175,00
I7	0000104393	0002	01	COMPUTADOR DELL OPTIPLEX 7010 CORE I5	0400	1320104	22/10/2012	22/10/2012	2031,45	2012	2.200,00	0,01	22,00
K5	0000104396	0001	01	ARMARIO VITRINE AC BR 1P 1,80X	0500	1320105	23/10/2012	23/10/2012	785,01	2012	900,00	0,25	225,00
JM	0000104397	0001	01	CHAVE IMPAC PIST 1" 980NM 7000	0300	1320103	16/10/2012	16/10/2012	1800,00	2012	2.000,00	0,25	500,00
K5	0000104398	0001	01	MARTELETE ROMPEDOR MANUAL SDS	0300	1320103	23/10/2012	23/10/2012	2350,00	2012	2.600,00	0,25	650,00
K5	0000104398	0002	01	MARTELETE ROMPEDOR MANUAL SDS	0300	1320103	23/10/2012	23/10/2012	2350,00	2012	2.600,00	0,25	650,00
K5	0000104398	0003	01	MARTELETE ROMPEDOR MANUAL SDS	0300	1320103	23/10/2012	23/10/2012	2350,00	2012	2.600,00	0,25	650,00
K5	0000104398	0004	01	MARTELETE ROMPEDOR MANUAL SDS	0300	1320103	23/10/2012	23/10/2012	2350,00	2012	2.600,00	0,25	650,00
K5	0000104398	0005	01	MARTELETE ROMPEDOR MANUAL SDS	0300	1320103	23/10/2012	23/10/2012	2350,00	2012	2.600,00	0,25	650,00
K5	0000104398	0006	01	MARTELETE ROMPEDOR MANUAL SDS	0300	1320103	23/10/2012	23/10/2012	2350,00	2012	2.600,00	0,25	650,00
KJ	0000104399	0001	01	FOGAO DOMEST GAS PISO 4BOC 127/230V	0500	1320105	23/10/2012	23/10/2012	345,00	2012	400,00	0,25	100,00
K5	0000104401	0001	01	CAMERA FOTOGRAFIC LCD 2,7" 14,	0500	1320105	23/10/2012	23/10/2012	336,50	2012	400,00	0,25	100,00
K5	0000104401	0002	01	CAMERA FOTOGRAFIC LCD 2,7" 14,	0500	1320105	23/10/2012	23/10/2012	336,50	2012	400,00	0,25	100,00
K5	0000104401	0003	01	CAMERA FOTOGRAFIC LCD 2,7" 14,	0500	1320105	23/10/2012	23/10/2012	336,50	2012	400,00	0,25	100,00
K5	0000104401	0004	01	CAMERA FOTOGRAFIC LCD 2,7" 14,	0500	1320105	23/10/2012	23/10/2012	336,50	2012	400,00	0,25	100,00
K5	0000104403	0002	01	MESA REFEIT MAD MR 770X1540MM	0500	1320105	23/10/2012	23/10/2012	690,00	2012	800,00	0,25	200,00
K5	0000104404	0001	01	ARMARIO ESC MA AR TRAB MDP 440	0500	1320105	23/10/2012	23/10/2012	325,00	2012	400,00	0,25	100,00
K5	0000104404	0002	01	ARMARIO ESC MA AR TRAB MDP 440	0500	1320105	23/10/2012	23/10/2012	325,00	2012	400,00	0,25	100,00
K5	0000104404	0003	01	ARMARIO ESC MA AR TRAB MDP 440	0500	1320105	23/10/2012	23/10/2012	325,00	2012	400,00	0,25	100,00
K5	0000104404	0004	01	ARMARIO ESC MA AR TRAB MDP 440	0500	1320105	23/10/2012	23/10/2012	325,00	2012	400,00	0,25	100,00
K5	0000104404	0005	01	ARMARIO ESC MA AR TRAB MDP 440	0500	1320105	23/10/2012	23/10/2012	325,00	2012	400,00	0,25	100,00
K5	0000104404	0006	01	ARMARIO ESC MA AR TRAB MDP 440	0500	1320105	23/10/2012	23/10/2012	325,00	2012	400,00	0,25	100,00
K5	0000104405	0001	01	ARMARIO ESTANTE MAD 1,90X1,10X0,40M	0500	1320105	23/10/2012	23/10/2012	639,00	2012	700,00	0,25	175,00
K5	0000104405	0002	01	ARMARIO ESTANTE MAD 1,90X1,10X0,40M	0500	1320105	23/10/2012	23/10/2012	639,00	2012	700,00	0,25	175,00
I7	0000104408	0001	01	PERSIANA RL FIBRA VD/PVC BR 1205 X 1970M	0500	1320105	23/10/2012	23/10/2012	451,00	2012	500,00	0,25	125,00
I7	0000104408	0002	01	PERSIANA RL FIBRA VD/PVC BR 1205 X 1970M	0500	1320105	23/10/2012	23/10/2012	451,00	2012	500,00	0,25	125,00
I7	0000104408	0003	01	PERSIANA RL FIBRA VD/PVC BR 1205 X 1970M	0500	1320105	23/10/2012	23/10/2012	451,00	2012	500,00	0,25	125,00
I7	0000104409	0001	01	PERSIANA RL FIBRA VD/PVC BR 1250 X 1970M	0500	1320105	23/10/2012	23/10/2012	451,00	2012	500,00	0,25	125,00
I7	0000104409	0002	01	PERSIANA RL FIBRA VD/PVC BR 1250 X 1970M	0500	1320105	23/10/2012	23/10/2012	451,00	2012	500,00	0,25	125,00
I7	0000104409	0003	01	PERSIANA RL FIBRA VD/PVC BR 1250 X 1970M	0500	1320105	23/10/2012	23/10/2012	451,00	2012	500,00	0,25	125,00
I7	0000104409	0004	01	PERSIANA RL FIBRA VD/PVC BR 1250 X 1970M	0500	1320105	23/10/2012	23/10/2012	451,00	2012	500,00	0,25	125,00
I7	0000104409	0005	01	PERSIANA RL FIBRA VD/PVC BR 1250 X 1970M	0500	1320105	23/10/2012	23/10/2012	451,00	2012	500,00	0,25	125,00
I7	0000104409	0006	01	PERSIANA RL FIBRA VD/PVC BR 1250 X 1970M	0500	1320105	23/10/2012	23/10/2012	451,00	2012	500,00	0,25	125,00
I7	0000104409	0007	01	PERSIANA RL FIBRA VD/PVC BR 1250 X 1970M	0500	1320105	23/10/2012	23/10/2012	451,00	2012	500,00	0,25	125,00
I7	0000104409	0008	01	PERSIANA RL FIBRA VD/PVC BR 1250 X 1970M	0500	1320105	23/10/2012	23/10/2012	451,00	2012	500,00	0,25	125,00
I7	0000104409	0009	01	PERSIANA RL FIBRA VD/PVC BR 1250 X 1970M	0500	1320105	23/10/2012	23/10/2012	451,00	2012	500,00	0,25	125,00
I7	0000104409	000A	01	PERSIANA RL FIBRA VD/PVC BR 1250X1970M	0500	1320105	23/10/2012	23/10/2012	451,00	2012	500,00	0,25	125,00
I7	0000104409	000B	01	PERSIANA RL FIBRA VD/PVC BR 1250 X 1970M	0500	1320105	23/10/2012	23/10/2012	451,00	2012	500,00	0,25	125,00
I7	0000104409	000C	01	PERSIANA RL FIBRA VD/PVC BR 1250 X 1970M	0500	1320105	23/10/2012	23/10/2012	451,00	2012	500,00	0,25	125,00
I7	0000104409	000D	01	PERSIANA RL FIBRA VD/PVC BR 1250 X 1970M	0500	1320105	23/10/2012	23/10/2012	451,00	2012	500,00	0,25	125,00
I7	0000104409	000E	01	PERSIANA RL FIBRA VD/PVC BR 1250 X 1970M	0500	1320105	23/10/2012	23/10/2012	451,00	2012	500,00	0,25	125,00
I7	0000104409	000F	01	PERSIANA RL FIBRA VD/PVC BR 1250 X 1970M	0500	1320105	23/10/2012	23/10/2012	451,00	2012	500,00	0,25	125,00
I7	0000104410	0001	01	PERSIANA RL FIBRA VD/PVC BR 1235 X 1970M	0500	1320105	23/10/2012	23/10/2012	451,00	2012	500,00	0,25	125,00
I7	0000104411	0001	01	PERSIANA RL FIBRA VD/PVC BR 1240 X 1970M	0500	1320105	23/10/2012	23/10/2012	451,00	2012	500,00	0,25	125,00
I7	0000104411	0002	01	PERSIANA RL FIBRA VD/PVC BR 1240 X 1970M	0500	1320105	23/10/2012	23/10/2012	451,00	2012	500,00	0,25	125,00
I7	0000104411	0003	01	PERSIANA RL FIBRA VD/PVC BR 1240 X 1970M	0500	1320105	23/10/2012	23/10/2012	451,00	2012	500,00	0,25	125,00
I7	0000104412	0001	01	PERSIANA RL FIBRA VD/PVC BR 1245 X 1970M	0500	1320105	23/10/2012	23/10/2012	451,00	2012	500,00	0,25	125,00
I7	0000104413	0001	01	PERSIANA RL FIBRA VD/PVC BR 1350 X 2670M	0500	1320105	23/10/2012	23/10/2012	605,00	2012	700,00	0,25	175,00
I7	0000104413	0002	01	PERSIANA RL FIBRA VD/PVC BR 1350 X 2670M	0500	1320105	23/10/2012	23/10/2012	605,00	2012	700,00	0,25	175,00
I7	0000104413	0003	01	PERSIANA RL FIBRA VD/PVC BR 1350 X 2670M	0500	1320105	23/10/2012	23/10/2012	605,00	2012	700,00	0,25	175,00
I7	0000104413	0004	01	PERSIANA RL FIBRA VD/PVC BR 1350 X 2670M	0500	1320105	23/10/2012	23/10/2012	605,00	2012	700,00	0,25	175,00
I7	0000104413	0005	01	PERSIANA RL FIBRA VD/PVC BR 1350 X 2670M	0500	1320105	23/10/2012	23/10/2012	605,00	2012	700,00	0,25	175,00
I7	0000104413	0006	01	PERSIANA RL FIBRA VD/PVC BR 1350 X 2670M	0500	1320105	23/10/2012	23/10/2012	605,00	2012	700,00	0,25	175,00

Este documento é cópia do original, assinado digitalmente por CAROLINA MACHADO LETIZIO VIEIRA e Tribunal de Justiça do Estado de São Paulo, protocolado em 29/07/2022 às 00:58 , sob o número WMJ22412974330 .
Para conferir o original, acesse o site https://esaj.tjsp.jus.br/pastadigital/pg/abrirConferenciaDocumento.do, informe o processo 1111746-12.2021.8.26.0100 e código D7FB379.

CONSTRUTORA COESA
RELATORIO DE INVENTARIO
Dt.Ref: 31/10/2021

Filia	Cod Base Be	Codigo Ite	Tipo Ativ	Descr. Sint.	Grup	Conta	Dt.Aquisica	Dt In Depre	Val Orig M1	ANO REFERÊNCIA	VALOR DE REPOSIÇÃO	FATOR DEPRECIAÇÃO	VALOR DE MERCADO
I7	0000104413	0007	01	PERSIANA RL FIBRA VD/PVC BR 1350 X 2670M	0500	1320105	23/10/2012	23/10/2012	605,00	2012	700,00	0,25	175,00
I7	0000104413	0008	01	PERSIANA RL FIBRA VD/PVC BR 1350 X 2670M	0500	1320105	23/10/2012	23/10/2012	605,00	2012	700,00	0,25	175,00
I7	0000104414	0001	01	PERSIANA RL FIBRA VD/PVC BR 1165 X 2670M	0500	1320105	23/10/2012	23/10/2012	522,00	2012	600,00	0,25	150,00
I7	0000104415	0001	01	PERSIANA RL FIBRA VD/PVC BR 1210 X 2670M	0500	1320105	23/10/2012	23/10/2012	563,00	2012	600,00	0,25	150,00
I7	0000104415	0002	01	PERSIANA RL FIBRA VD/PVC BR 1210 X 2670M	0500	1320105	23/10/2012	23/10/2012	563,00	2012	600,00	0,25	150,00
I7	0000104415	0003	01	PERSIANA RL FIBRA VD/PVC BR 1210 X 2670M	0500	1320105	23/10/2012	23/10/2012	563,00	2012	600,00	0,25	150,00
I7	0000104415	0004	01	PERSIANA RL FIBRA VD/PVC BR 1210 X 2670M	0500	1320105	23/10/2012	23/10/2012	563,00	2012	600,00	0,25	150,00
I7	0000104416	0001	01	PERSIANA RL FIBRA VD/PVC BR 1200 X 2670M	0500	1320105	23/10/2012	23/10/2012	522,00	2012	600,00	0,25	150,00
I7	0000104416	0002	01	PERSIANA RL FIBRA VD/PVC BR 1200 X 2670M	0500	1320105	23/10/2012	23/10/2012	522,00	2012	600,00	0,25	150,00
I7	0000104416	0003	01	PERSIANA RL FIBRA VD/PVC BR 1200 X 2670M	0500	1320105	23/10/2012	23/10/2012	522,00	2012	600,00	0,25	150,00
I7	0000104417	0001	01	PERSIANA RL FIBRA VD/PVC BR 1160 X 2670M	0500	1320105	23/10/2012	23/10/2012	522,00	2012	600,00	0,25	150,00
I7	0000104417	0002	01	PERSIANA RL FIBRA VD/PVC BR 1160 X 2670M	0500	1320105	23/10/2012	23/10/2012	522,00	2012	600,00	0,25	150,00
I7	0000104417	0003	01	PERSIANA RL FIBRA VD/PVC BR 1160 X 2670M	0500	1320105	23/10/2012	23/10/2012	522,00	2012	600,00	0,25	150,00
I7	0000104417	0004	01	PERSIANA RL FIBRA VD/PVC BR 1160 X 2670M	0500	1320105	23/10/2012	23/10/2012	522,00	2012	600,00	0,25	150,00
I7	0000104417	0005	01	PERSIANA RL FIBRA VD/PVC BR 1160 X 2670M	0500	1320105	23/10/2012	23/10/2012	522,00	2012	600,00	0,25	150,00
I7	0000104418	0001	01	PERSIANA RL FIBRA VD/PVC BR 1170 X 2670M	0500	1320105	23/10/2012	23/10/2012	522,00	2012	600,00	0,25	150,00
I7	0000104418	0002	01	PERSIANA RL FIBRA VD/PVC BR 1170 X 2670M	0500	1320105	23/10/2012	23/10/2012	522,00	2012	600,00	0,25	150,00
I7	0000104419	0001	01	PERSIANA RL FIBRA VD/PVC BR 1205 X 2670M	0500	1320105	23/10/2012	23/10/2012	563,00	2012	600,00	0,25	150,00
I7	0000104420	0001	01	PERSIANA RL FIBRA VD/PVC BR 1200 X 1970M	0500	1320105	23/10/2012	23/10/2012	419,00	2012	500,00	0,25	125,00
IU	0000104421	0001	01	ARMARIO ARQ AC 1,33X710X625MM	0500	1320105	24/10/2012	24/10/2012	345,00	2012	400,00	0,25	100,00
I7	0000104422	0001	01	COMPUTADOR DELL OPTIPLEX 7010 CORE I5	0400	1320104	24/10/2012	24/10/2012	2134,64	2012	2.300,00	0,01	23,00
JZ	0000104426	0001	01	CARRO BUFFET 10CUB TERM INOX	0500	1320105	24/10/2012	24/10/2012	1990,00	2012	2.200,00	0,25	550,00
KT	0000104436	0001	01	TV PLANA 21" 15.5X30.5X35CM	0500	1320105	25/10/2012	25/10/2012	420,00	2012	500,00	0,25	125,00
KT	0000104437	0001	01	REFRIGERADOR COMUM BR 280L 127	0500	1320105	25/10/2012	25/10/2012	950,00	2012	1.000,00	0,25	250,00
KT	0000104440	0001	01	MESA RT MAD CZ/PR 1,5 X 0,70 X	0500	1320105	25/10/2012	25/10/2012	570,00	2012	600,00	0,25	150,00
KT	0000104441	0001	01	FOGAO DOM GAS PISO 4 BOCAS 127	0500	1320105	25/10/2012	25/10/2012	460,00	2012	500,00	0,25	125,00
20	0000104442	0001	01	RELOGIO PONTO ELETRONICO COD LED 2X16DIG	0300	1320103	26/10/2012	26/10/2012	3200,00	2012	3.500,00	0,25	875,00
20	0000104451	0001	01	SERRA TICO-TICO 720W 220V 800~	0300	1320103	26/10/2012	26/10/2012	610,00	2012	700,00	0,25	175,00
I7	0000104452	0001	01	CONDICIONADOR AR PISO/TETO 60000BTU	0500	1320105	26/10/2012	26/10/2012	5630,00	2012	6.200,00	0,25	1.550,00
I7	0000104454	0001	01	MONITOR DELL LCD WIDESCREEN 21 S2230MX	0400	1320104	26/10/2012	26/10/2012	644,85	2012	700,00	0,01	7,00
KT	0000104456	0001	01	ARMARIO ALTO MAD 1,10X100X30CM	0500	1320105	27/10/2012	27/10/2012	405,00	2012	400,00	0,25	100,00
JM	0000104457	0001	01	ARQUIVO ACO 1,33X0,50X0,60M 4 GAVETAS	0500	1320105	27/10/2012	27/10/2012	379,00	2012	400,00	0,25	100,00
JM	0000104458	0001	01	PENEIRA RED 8X2" AI#30	0300	1320103	17/10/2012	17/10/2012	413,22	2012	500,00	0,25	125,00
JM	0000104458	0002	01	PENEIRA RED 8X2" AI#30	0300	1320103	17/10/2012	17/10/2012	413,22	2012	500,00	0,25	125,00
JM	0000104459	0001	01	PENEIRA RED 8X2" ACO INOX # 4	0300	1320103	17/10/2012	17/10/2012	413,22	2012	500,00	0,25	125,00
JM	0000104459	0002	01	PENEIRA RED 8X2" ACO INOX # 4	0300	1320103	17/10/2012	17/10/2012	413,22	2012	500,00	0,25	125,00
JM	0000104460	0001	01	DETERMINACAO EQUIV AREIA CJ 9P	0300	1320103	17/10/2012	17/10/2012	960,30	2012	1.100,00	0,25	275,00
JM	0000104461	0001	01	APARELHO MEDID AR 8L SOLOTEST	0300	1320103	17/10/2012	17/10/2012	3414,40	2012	3.800,00	0,25	950,00
JM	0000104462	0001	01	PERMEAMETRO CAR SOLO CARGA CONSTANTE 6"	0300	1320103	17/10/2012	17/10/2012	2037,00	2012	2.200,00	0,25	550,00
JM	0000104463	0001	01	COMPARADOR COLORIM C/ PRISMA TERMOPLAST	0300	1320103	17/10/2012	17/10/2012	449,11	2012	500,00	0,25	125,00
20	0000104474	002	01	CARROCERIA CARGA SECA DE MADEIRA	0600	1320106	30/11/2012	04/12/2012	10000,00	2012	11.000,00	0,25	2.750,00
K5	0000104475	0001	01	PROJETOR MULTIMIDIA XGA 2,27~2	0500	1320105	30/10/2012	30/10/2012	2310,00	2012	2.500,00	0,25	625,00
JM	0000104476	0001	01	RADIO PORTATIL BASE VHF 136~162MHZ	0500	1320105	18/10/2012	18/10/2012	1160,73	2012	1.300,00	0,25	325,00
KT	0000104477	0001	01	RADIO PORTATIL EP450 FRS/GMRS	0500	1320105	18/10/2012	18/10/2012	824,29	2012	900,00	0,25	225,00
KT	0000104477	0002	01	RADIO PORTATIL EP450 FRS/GMRS	0500	1320105	18/10/2012	18/10/2012	824,29	2012	900,00	0,25	225,00
KT	0000104477	0003	01	RADIO PORTATIL EP450 FRS/GMRS	0500	1320105	18/10/2012	18/10/2012	824,29	2012	900,00	0,25	225,00
KT	0000104477	0004	01	RADIO PORTATIL EP450 FRS/GMRS	0500	1320105	18/10/2012	18/10/2012	824,29	2012	900,00	0,25	225,00
KT	0000104477	0005	01	RADIO PORTATIL EP450 FRS/GMRS	0500	1320105	18/10/2012	18/10/2012	824,29	2012	900,00	0,25	225,00
KT	0000104477	0006	01	RADIO PORTATIL EP450 FRS/GMRS	0500	1320105	18/10/2012	18/10/2012	824,29	2012	900,00	0,25	225,00
KT	0000104477	0007	01	RADIO PORTATIL EP450 FRS/GMRS	0500	1320105	18/10/2012	18/10/2012	824,29	2012	900,00	0,25	225,00
KT	0000104477	0008	01	RADIO PORTATIL EP450 FRS/GMRS	0500	1320105	18/10/2012	18/10/2012	824,29	2012	900,00	0,25	225,00
KT	0000104477	0009	01	RADIO PORTATIL EP450 FRS/GMRS	0500	1320105	18/10/2012	18/10/2012	824,29	2012	900,00	0,25	225,00
KT	0000104477	000A	01	RADIO PORTATIL EP450 FRS/GMRS	0500	1320105	18/10/2012	18/10/2012	824,29	2012	900,00	0,25	225,00
KT	0000104477	000B	01	RADIO PORTATIL EP450 FRS/GMRS	0500	1320105	18/10/2012	18/10/2012	824,29	2012	900,00	0,25	225,00
KT	0000104477	000C	01	RADIO PORTATIL EP450 FRS/GMRS	0500	1320105	18/10/2012	18/10/2012	824,29	2012	900,00	0,25	225,00
KT	0000104477	000D	01	RADIO PORTATIL EP450 FRS/GMRS	0500	1320105	18/10/2012	18/10/2012	824,24	2012	900,00	0,25	225,00
K5	0000104490	0001	01	CAMINHAO TANQUE D'AGUA - VOLVO	0600	1320106	31/10/2012	31/10/2012	190000,00	2012	209.000,00	0,25	52.250,00
I7	0000104492	0004	01	CADEIRA SECRET GIR BRACO REG TELA LYRIS	0500	1320105	31/10/2012	31/10/2012	2356,81	2012	2.600,00	0,25	650,00
I7	0000104493	0001	01	CADEIRA ERG GIRAT AL TEC PRETO	0500	1320105	31/10/2012	31/10/2012	3839,17	2012	4.200,00	0,25	1.050,00
I7	0000104493	0002	01	CADEIRA ERG GIRAT AL TEC PRETO	0500	1320105	31/10/2012	31/10/2012	3839,17	2012	4.200,00	0,25	1.050,00
K5	0000104495	0001	01	GUARITA FB VID RT MR 1,30X1,25	0500	1320105	31/10/2012	31/10/2012	1533,33	2012	1.700,00	0,25	425,00
K5	0000104495	0002	01	GUARITA FB VID RT MR 1,30X1,25	0500	1320105	31/10/2012	31/10/2012	1533,33	2012	1.700,00	0,25	425,00
K5	0000104495	0003	01	GUARITA FB VID RT MR 1,30X1,25	0500	1320105	31/10/2012	31/10/2012	1533,33	2012	1.700,00	0,25	425,00
K5	0000104497	0001	01	ESCADA EXTENSIVEL FBV RET 3,00	0500	1320105	31/10/2012	31/10/2012	1727,25	2012	1.900,00	0,25	475,00
K5	0000104498	0001	01	ESCADA EXT FBV RT 7,0/4,1M	0500	1320105	31/10/2012	31/10/2012	2823,89	2012	3.100,00	0,25	775,00
K5	0000104499	0001	01	ESCADA FBV PAR 2,6M	0500	1320105	31/10/2012	31/10/2012	1365,66	2012	1.500,00	0,25	375,00
K5	0000104500	0001	01	DETECTOR TENSAO S/C 240~275KV CHAV	0500	1320105	31/10/2012	31/10/2012	1200,50	2012	1.300,00	0,25	325,00
K5	0000104506	0001	01	FOGAO DOM GAS PISO 4 BOCAS 127	0500	1320105	06/11/2012	06/11/2012	400,00	2012	400,00	0,25	100,00

Este documento é cópia do original, assinado digitalmente por CAROLINA MACHADO LETIZIO VIEIRA e Tribunal de Justiça do Estado de São Paulo, protocolado em 29/07/2022 às 00:58, sob o número WMJ22412974330 .
Para conferir o original, acesse o site https://esaj.tjsp.jus.br/pastadigital/pg/abrirConferenciaDocumento.do, informe o processo 1111746-12.2021.8.26.0100 e código D7FB379.

CONSTRUTORA COESA
RELATORIO DE INVENTARIO
Dt.Ref: 31/10/2021

Filia	Cod Base Be	Codigo Ite	Tipo Ativ	Descr. Sint.	Grup	Conta	Dt.Aquisica	Dt In Depre	Val Orig M1	ANO REFERÊNCIA	**VALOR DE REPOSIÇÃO**	**FATOR DEPRECIAÇÃO**	**VALOR DE MERCADO**
KC	0000104507	0001	01	TV LCD 32" 605X398X88MM	0500	1320105	06/11/2012	06/11/2012	918,00	2012	**1.000,00**	**0,25**	**250,00**
K5	0000104510	0001	01	REFRIGERADOR FRIGOBAR BR 120L	0500	1320105	06/11/2012	06/11/2012	653,00	2012	**700,00**	**0,25**	**175,00**
K5	0000104511	0001	01	CAMERA DIGITAL LCD 3" 16,1MP	0500	1320105	06/11/2012	06/11/2012	699,00	2012	**800,00**	**0,25**	**200,00**
K5	0000104512	0001	01	HD EXT USB 1TB 3.1/2"	0400	1320104	06/11/2012	06/11/2012	350,00	2012	**400,00**	**0,01**	**4,00**
K5	0000104514	0001	01	ARMARIO DORMIT MAD MF 4POR 2GA	0500	1320105	06/11/2012	06/11/2012	530,00	2012	**600,00**	**0,25**	**150,00**
K5	0000104514	0002	01	ARMARIO DORMIT MAD MF 4POR 2GA	0500	1320105	06/11/2012	06/11/2012	530,00	2012	**600,00**	**0,25**	**150,00**
K5	0000104514	0003	01	ARMARIO DORMIT MAD MF 4POR 2GA	0500	1320105	06/11/2012	06/11/2012	530,00	2012	**600,00**	**0,25**	**150,00**
K5	0000104514	0004	01	ARMARIO DORMIT MAD MF 4POR 2GA	0500	1320105	06/11/2012	06/11/2012	530,00	2012	**600,00**	**0,25**	**150,00**
KT	0000104515	0001	01	CONDICIONADOR AR SPLIT 9000BTU	0500	1320105	01/11/2012	01/11/2012	1100,00	2012	**1.200,00**	**0,25**	**300,00**
K5	0000104516	0001	01	RELOGIO PONT COD LED 2X16DIG 127/220VCA	0500	1320105	06/11/2012	06/11/2012	340,00	2012	**400,00**	**0,25**	**100,00**
K5	0000104516	0002	01	RELOGIO PONT COD LED 2X16DIG 127/220VCA	0500	1320105	06/11/2012	06/11/2012	340,00	2012	**400,00**	**0,25**	**100,00**
K5	0000104516	0003	01	RELOGIO PONT COD LED 2X16DIG 127/220VCA	0500	1320105	06/11/2012	06/11/2012	340,00	2012	**400,00**	**0,25**	**100,00**
K5	0000104517	0001	01	RELOGIO PONT COD LCD 2X20DIG 90 ~ 240VCA	0500	1320105	06/11/2012	06/11/2012	3160,00	2012	**3.500,00**	**0,25**	**875,00**
K5	0000104517	0002	01	RELOGIO PONT COD LCD 2X20DIG 90 ~ 240VCA	0500	1320105	06/11/2012	06/11/2012	3160,00	2012	**3.500,00**	**0,25**	**875,00**
K5	0000104517	0003	01	RELOGIO PONT COD LCD 2X20DIG 90 ~ 240VCA	0500	1320105	06/11/2012	06/11/2012	3160,00	2012	**3.500,00**	**0,25**	**875,00**
KC	0000104522	0001	01	BEBEDOURO PRES CHAO 4TORN 1500	0500	1320105	07/11/2012	07/11/2012	1800,00	2012	**2.000,00**	**0,25**	**500,00**
KC	0000104522	0002	01	BEBEDOURO PRES CHAO 4TORN 1500	0500	1320105	07/11/2012	07/11/2012	1800,00	2012	**2.000,00**	**0,25**	**500,00**
KC	0000104522	0003	01	BEBEDOURO PRES CHAO 4TORN 1500	0500	1320105	07/11/2012	07/11/2012	1800,00	2012	**2.000,00**	**0,25**	**500,00**
K5	0000104523	0001	01	CENTRAL PABX ANA 6LIN 8 RAM 12	0700	1320107	07/11/2012	07/11/2012	33700,00	2012	**37.100,00**	**0,25**	**9.275,00**
JM	0000104524	0001	01	SERRA POLIC 12" 1300W 220V 345	0300	1320103	06/11/2012	06/11/2012	1400,00	2012	**1.500,00**	**0,25**	**375,00**
JM	0000104525	0001	01	CHAVE IMPAC PIS 3/4" 440NM 2100RPM	0300	1320103	06/11/2012	06/11/2012	1100,00	2012	**1.200,00**	**0,25**	**300,00**
IU	0000104527	0001	01	MAQUINA SOLD TOPO PEAD 2F 40%	0300	1320103	07/11/2012	07/11/2012	650,00	2012	**700,00**	**0,25**	**175,00**
JM	0000104528	0001	01	LIXADEIRA ANG 6600RPM 2200W 22	0300	1320103	06/11/2012	06/11/2012	462,98	2012	**500,00**	**0,25**	**125,00**
JZ	0000104529	0001	01	IMPRESSORA NORM LASER 8MB 1200	0400	1320104	07/11/2012	07/11/2012	428,00	2012	**500,00**	**0,01**	**5,00**
KT	0000104530	0001	01	MARCADOR NUMER PNEU ELETRICO 0	0300	1320103	07/11/2012	07/11/2012	450,00	2012	**500,00**	**0,25**	**125,00**
KT	0000104531	0001	01	MICROFONE CFTV SEM FIO 12VCC	0500	1320105	01/11/2012	01/11/2012	390,00	2012	**400,00**	**0,25**	**100,00**
KT	0000104531	0002	01	MICROFONE CFTV SEM FIO 12VCC	0500	1320105	01/11/2012	01/11/2012	390,00	2012	**400,00**	**0,25**	**100,00**
KT	0000104532	0001	01	CAIXA ACUSTIC PT 8OHM 120W 570	0500	1320105	01/11/2012	01/11/2012	1300,00	2012	**1.400,00**	**0,25**	**350,00**
JM	0000104533	0001	01	MICROFONE CIR FEC TV S/FIO 12VCC	0500	1320105	01/11/2012	01/11/2012	437,00	2012	**500,00**	**0,25**	**125,00**
I7	0000104534	0001	01	GAVETEIRO MAD BR 4GV	0500	1320105	08/11/2012	08/11/2012	730,15	2012	**800,00**	**0,25**	**200,00**
I7	0000104534	0002	01	GAVETEIRO MAD BR 4GV	0500	1320105	08/11/2012	08/11/2012	730,15	2012	**800,00**	**0,25**	**200,00**
I7	0000104534	0003	01	GAVETEIRO MAD BR 4GV	0500	1320105	08/11/2012	08/11/2012	730,15	2012	**800,00**	**0,25**	**200,00**
I7	0000104534	0004	01	GAVETEIRO MAD BR 4GV	0500	1320105	08/11/2012	08/11/2012	730,15	2012	**800,00**	**0,25**	**200,00**
I7	0000104534	0005	01	GAVETEIRO MAD BR 4GV	0500	1320105	08/11/2012	08/11/2012	730,15	2012	**800,00**	**0,25**	**200,00**
KT	0000104535	0001	01	CILINDRO GAS MEDIC O2 1M³	0300	1320103	01/11/2012	01/11/2012	683,00	2012	**800,00**	**0,25**	**200,00**
JM	0000104540	0001	01	UNIDADE AUXILIAR AMPLI UV 350M	0500	1320105	01/11/2012	01/11/2012	800,00	2012	**900,00**	**0,25**	**225,00**
K5	0000104542	0001	01	TORNO TUBO TRIP CORRENTE	0300	1320103	01/11/2012	01/11/2012	2410,00	2012	**2.700,00**	**0,25**	**675,00**
K5	0000104542	0002	01	TORNO TUBO TRIP CORRENTE	0300	1320103	01/11/2012	01/11/2012	2410,00	2012	**2.700,00**	**0,25**	**675,00**
K5	0000104543	0002	01	MARTELO ROMP SDS MAX 220V 680W	0300	1320103	01/11/2012	01/11/2012	454,94	2012	**500,00**	**0,25**	**125,00**
K5	0000104544	0001	01	TERROMETRO DIG 0~20KOHM +/-1%+	0300	1320103	01/11/2012	01/11/2012	841,96	2012	**900,00**	**0,25**	**225,00**
K5	0000104545	0001	01	FURADEIRA ELETRICA MANUAL IMPA	0300	1320103	01/11/2012	01/11/2012	767,11	2012	**800,00**	**0,25**	**200,00**
K5	0000104546	0001	01	ROUPEIRO AC CZ 8P 198X123X41CM	0500	1320105	01/11/2012	01/11/2012	426,00	2012	**500,00**	**0,25**	**125,00**
K5	0000104546	0002	01	ROUPEIRO AC CZ 8P 198X123X41CM	0500	1320105	01/11/2012	01/11/2012	426,00	2012	**500,00**	**0,25**	**125,00**
K5	0000104546	0003	01	ROUPEIRO AC CZ 8P 198X123X41CM	0500	1320105	01/11/2012	01/11/2012	426,00	2012	**500,00**	**0,25**	**125,00**
K5	0000104546	0004	01	ROUPEIRO AC CZ 8P 198X123X41CM	0500	1320105	01/11/2012	01/11/2012	426,00	2012	**500,00**	**0,25**	**125,00**
K5	0000104546	0005	01	ROUPEIRO AC CZ 8P 198X123X41CM	0500	1320105	01/11/2012	01/11/2012	426,00	2012	**500,00**	**0,25**	**125,00**
K5	0000104546	0006	01	ROUPEIRO AC CZ 8P 198X123X41CM	0500	1320105	01/11/2012	01/11/2012	426,00	2012	**500,00**	**0,25**	**125,00**
K5	0000104546	0007	01	ROUPEIRO AC CZ 8P 198X123X41CM	0500	1320105	01/11/2012	01/11/2012	426,00	2012	**500,00**	**0,25**	**125,00**
K5	0000104546	0008	01	ROUPEIRO AC CZ 8P 198X123X41CM	0500	1320105	01/11/2012	01/11/2012	426,00	2012	**500,00**	**0,25**	**125,00**
K5	0000104546	0009	01	ROUPEIRO AC CZ 8P 198X123X41CM	0500	1320105	01/11/2012	01/11/2012	426,00	2012	**500,00**	**0,25**	**125,00**
K5	0000104546	000A	01	ROUPEIRO AC CZ 8P 198X123X41CM	0500	1320105	01/11/2012	01/11/2012	426,00	2012	**500,00**	**0,25**	**125,00**
K5	0000104546	000B	01	ROUPEIRO AC CZ 8P 198X123X41CM	0500	1320105	01/11/2012	01/11/2012	426,00	2012	**500,00**	**0,25**	**125,00**
K5	0000104546	000C	01	ROUPEIRO AC CZ 8P 198X123X41CM	0500	1320105	01/11/2012	01/11/2012	426,00	2012	**500,00**	**0,25**	**125,00**
K5	0000104546	000D	01	ROUPEIRO AC CZ 8P 198X123X41CM	0500	1320105	01/11/2012	01/11/2012	426,00	2012	**500,00**	**0,25**	**125,00**
K5	0000104546	000E	01	ROUPEIRO AC CZ 8P 198X123X41CM	0500	1320105	01/11/2012	01/11/2012	426,00	2012	**500,00**	**0,25**	**125,00**
K5	0000104546	000F	01	ROUPEIRO AC CZ 8P 198X123X41CM	0500	1320105	01/11/2012	01/11/2012	426,00	2012	**500,00**	**0,25**	**125,00**
K5	0000104546	000G	01	ROUPEIRO AC CZ 8P 198X123X41CM	0500	1320105	01/11/2012	01/11/2012	426,00	2012	**500,00**	**0,25**	**125,00**
K5	0000104546	000H	01	ROUPEIRO AC CZ 8P 198X123X41CM	0500	1320105	01/11/2012	01/11/2012	426,00	2012	**500,00**	**0,25**	**125,00**
K5	0000104547	0001	01	ROUPEIRO AC CZ 8P 198X123X41CM	0500	1320105	01/11/2012	01/11/2012	426,00	2012	**500,00**	**0,25**	**125,00**
K5	0000104547	0002	01	ROUPEIRO AC CZ 8P 198X123X41CM	0500	1320105	01/11/2012	01/11/2012	426,00	2012	**500,00**	**0,25**	**125,00**
K5	0000104547	0003	01	ROUPEIRO AC CZ 8P 198X123X41CM	0500	1320105	01/11/2012	01/11/2012	426,00	2012	**500,00**	**0,25**	**125,00**
JM	0000104550	0001	01	BEBEDOURO GAR COL ABS 10/20L	0500	1320105	12/11/2012	12/11/2012	580,00	2012	**600,00**	**0,25**	**150,00**
JM	0000104550	0002	01	BEBEDOURO GAR COL ABS 10/20L	0500	1320105	12/11/2012	12/11/2012	580,00	2012	**600,00**	**0,25**	**150,00**
JM	0000104551	0001	01	BEBEDOURO GAR MES ABS 10/20L	0500	1320105	12/11/2012	12/11/2012	440,00	2012	**500,00**	**0,25**	**125,00**
KT	0000104552	0001	01	ARQUIVO ACO 1,33X0,50X0,60M 4 GAVETAS	0500	1320105	12/11/2012	12/11/2012	545,00	2012	**600,00**	**0,25**	**150,00**
JM	0000104558	0005	01	COMPUTADOR INTE CORE I3 2120 4	0400	1320104	01/11/2012	01/11/2012	1519,29	2012	**1.700,00**	**0,01**	**17,00**
KT	0000104558	0001	01	COMPUTADOR INTE CORE I3 2120 4	0400	1320104	01/11/2012	01/11/2012	1519,27	2012	**1.700,00**	**0,01**	**17,00**
KT	0000104558	0003	01	COMPUTADOR INTE CORE I3 2120 4	0400	1320104	01/11/2012	01/11/2012	1519,27	2012	**1.700,00**	**0,01**	**17,00**

Este documento é cópia do original, assinado digitalmente por CAROLINA MACHADO LEITAO VIEIRA e Tribunal de Justica do Estado de Sao Paulo, protocolado em 29/07/2022 às 00:58, sob o número WMJ22412974330 .
Para conferir o original, acesse o site https://esaj.tjsp.jus.br/pastadigital/pg/abrirConferenciaDocumento.do, informe o processo 1111746-12.2021.8.26.0100 e código D7FB379.

CONSTRUTORA COESA
RELATORIO DE INVENTARIO
Dt.Ref: 31/10/2021

Filia	Cod Base Be	Codigo Ite	Tipo Ativ	Descr. Sint.	Grup	Conta	Dt.Aquisica	Dt In Depre	Val Orig M1	ANO REFERÊNCIA	VALOR DE REPOSIÇÃO	FATOR DEPRECIAÇÃO	VALOR DE MERCADO
KT	0000104558	0004	01	COMPUTADOR INTE CORE I3 2120 4	0400	1320104	01/11/2012	01/11/2012	1519,27	2012	1.700,00	0,01	17,00
KT	0000104558	0002	01	COMPUTADOR INTE CORE I3 2120 4	0400	1320104	01/11/2012	01/11/2012	1519,26	2012	1.700,00	0,01	17,00
CV	0000104560	0001	01	COMPUTADOR CORE 2 DUO 2GB HD 2	0400	1320104	07/11/2012	07/11/2012	780,00	2012	900,00	0,01	9,00
K5	0000104561	0001	01	NOTEBOOK DELL MOD. E6330 I5-3210M 2,9GHZ	0400	1320104	13/11/2012	13/11/2012	3808,72	2012	4.200,00	0,01	42,00
K5	0000104561	0002	01	NOTEBOOK DELL MOD. E6330 I5-3210M 2,9GHZ	0400	1320104	13/11/2012	13/11/2012	3808,72	2012	4.200,00	0,01	42,00
K5	0000104561	0003	01	NOTEBOOK DELL MOD. E6330 I5-3210M 2,9GHZ	0400	1320104	13/11/2012	13/11/2012	3808,72	2012	4.200,00	0,01	42,00
K5	0000104562	0001	01	SUPORTE MON LCD FLAT CZ 24"	0400	1320104	13/11/2012	13/11/2012	442,23	2012	500,00	0,01	5,00
K5	0000104562	0002	01	SUPORTE MON LCD FLAT CZ 24"	0400	1320104	13/11/2012	13/11/2012	442,23	2012	500,00	0,01	5,00
K5	0000104562	0003	01	SUPORTE MON LCD FLAT CZ 24"	0400	1320104	13/11/2012	13/11/2012	442,23	2012	500,00	0,01	5,00
K5	0000104564	0002	01	MESA RED MAD CZ	0500	1320105	14/11/2012	14/11/2012	550,00	2012	600,00	0,25	150,00
K5	0000104564	0003	01	MESA RED MAD CZ	0500	1320105	14/11/2012	14/11/2012	550,00	2012	600,00	0,25	150,00
K5	0000104564	0004	01	MESA RED MAD CZ	0500	1320105	14/11/2012	14/11/2012	550,00	2012	600,00	0,25	150,00
K5	0000104564	0005	01	MESA RED MAD CZ	0500	1320105	14/11/2012	14/11/2012	550,00	2012	600,00	0,25	150,00
K5	0000104564	0006	01	MESA RED MAD CZ	0500	1320105	14/11/2012	14/11/2012	550,00	2012	600,00	0,25	150,00
K5	0000104564	0007	01	MESA RED MAD CZ	0500	1320105	14/11/2012	14/11/2012	550,00	2012	600,00	0,25	150,00
K5	0000104564	0008	01	MESA RED MAD CZ	0500	1320105	14/11/2012	14/11/2012	550,00	2012	600,00	0,25	150,00
K5	0000104564	0009	01	MESA RED MAD CZ	0500	1320105	14/11/2012	14/11/2012	550,00	2012	600,00	0,25	150,00
K5	0000104564	000A	01	MESA RED MAD CZ	0500	1320105	14/11/2012	14/11/2012	550,00	2012	600,00	0,25	150,00
K5	0000104565	0004	01	MESA SINUCA LUXO VD 2,25X1,25X	0500	1320105	14/11/2012	14/11/2012	1100,00	2012	1.200,00	0,25	300,00
KC	0000104565	0003	01	MESA SINUCA LUXO VD 2,25X1,25X	0500	1320105	14/11/2012	14/11/2012	1100,00	2012	1.200,00	0,25	300,00
KD	0000104565	0001	01	MESA SINUCA LUXO VD 2,25X1,25X	0500	1320105	14/11/2012	14/11/2012	1100,00	2012	1.200,00	0,25	300,00
KD	0000104565	0002	01	MESA SINUCA LUXO VD 2,25X1,25X	0500	1320105	14/11/2012	14/11/2012	1100,00	2012	1.200,00	0,25	300,00
K5	0000104566	0002	01	MESA PEBOLIM JUVENIL MAD 1,30X	0500	1320105	14/11/2012	14/11/2012	750,00	2012	800,00	0,25	200,00
K5	0000104566	0003	01	MESA PEBOLIM JUVENIL MAD 1,30X	0500	1320105	14/11/2012	14/11/2012	750,00	2012	800,00	0,25	200,00
K5	0000104566	0004	01	MESA PEBOLIM JUVENIL MAD 1,30X	0500	1320105	14/11/2012	14/11/2012	750,00	2012	800,00	0,25	200,00
K5	0000104566	0005	01	MESA PEBOLIM JUVENIL MAD 1,30X	0500	1320105	14/11/2012	14/11/2012	750,00	2012	800,00	0,25	200,00
K5	0000104566	0006	01	MESA PEBOLIM JUVENIL MAD 1,30X	0500	1320105	14/11/2012	14/11/2012	750,00	2012	800,00	0,25	200,00
KC	0000104566	0001	01	MESA PEBOLIM JUVENIL MAD 1,30X	0500	1320105	14/11/2012	14/11/2012	750,00	2012	800,00	0,25	200,00
K5	0000104567	0001	01	MESA JOGOS DAMA 70X70CM	0500	1320105	14/11/2012	14/11/2012	400,00	2012	400,00	0,25	100,00
K5	0000104567	0002	01	MESA JOGOS DAMA 70X70CM	0500	1320105	14/11/2012	14/11/2012	400,00	2012	400,00	0,25	100,00
K5	0000104567	0003	01	MESA JOGOS DAMA 70X70CM	0500	1320105	14/11/2012	14/11/2012	400,00	2012	400,00	0,25	100,00
K5	0000104567	0004	01	MESA JOGOS DAMA 70X70CM	0500	1320105	14/11/2012	14/11/2012	400,00	2012	400,00	0,25	100,00
K5	0000104567	0005	01	MESA JOGOS DAMA 70X70CM	0500	1320105	14/11/2012	14/11/2012	400,00	2012	400,00	0,25	100,00
K5	0000104568	0001	01	MESA JOGOS DOMINO 70X70CM	0500	1320105	14/11/2012	14/11/2012	400,00	2012	400,00	0,25	100,00
K5	0000104568	0002	01	MESA JOGOS DOMINO 70X70CM	0500	1320105	14/11/2012	14/11/2012	400,00	2012	400,00	0,25	100,00
K5	0000104568	0003	01	MESA JOGOS DOMINO 70X70CM	0500	1320105	14/11/2012	14/11/2012	400,00	2012	400,00	0,25	100,00
K5	0000104568	0004	01	MESA JOGOS DOMINO 70X70CM	0500	1320105	14/11/2012	14/11/2012	400,00	2012	400,00	0,25	100,00
K5	0000104568	0005	01	MESA JOGOS DOMINO 70X70CM	0500	1320105	14/11/2012	14/11/2012	400,00	2012	400,00	0,25	100,00
KC	0000104569	0001	01	ARMARIO BAIXO MDF 74X80X50CM	0500	1320105	14/11/2012	14/11/2012	368,00	2012	400,00	0,25	100,00
K5	0000104570	0001	01	MESA OVAL MDP CZ 72X20X240CM	0500	1320105	14/11/2012	14/11/2012	789,00	2012	900,00	0,25	225,00
K5	0000104571	0001	01	POLTRONA DIRETOR COU PT C/BRAC	0500	1320105	14/11/2012	14/11/2012	447,00	2012	500,00	0,25	125,00
K5	0000104571	0002	01	POLTRONA DIRETOR COU PT C/BRAC	0500	1320105	14/11/2012	14/11/2012	447,00	2012	500,00	0,25	125,00
K5	0000104571	0003	01	POLTRONA DIRETOR COU PT C/BRAC	0500	1320105	14/11/2012	14/11/2012	447,00	2012	500,00	0,25	125,00
KC	0000104572	0001	01	ARMARIO ALTO MAD 1,60X0,90X0,4	0500	1320105	14/11/2012	14/11/2012	625,00	2012	700,00	0,25	175,00
KC	0000104572	0002	01	ARMARIO ALTO MAD 1,60X0,90X0,4	0500	1320105	14/11/2012	14/11/2012	625,00	2012	700,00	0,25	175,00
KC	0000104572	0003	01	ARMARIO ALTO MAD 1,60X0,90X0,4	0500	1320105	14/11/2012	14/11/2012	625,00	2012	700,00	0,25	175,00
KC	0000104572	0004	01	ARMARIO ALTO MAD 1,60X0,90X0,4	0500	1320105	14/11/2012	14/11/2012	625,00	2012	700,00	0,25	175,00
KC	0000104572	0005	01	ARMARIO ALTO MAD 1,60X0,90X0,4	0500	1320105	14/11/2012	14/11/2012	625,00	2012	700,00	0,25	175,00
KC	0000104572	0006	01	ARMARIO ALTO MAD 1,60X0,90X0,4	0500	1320105	14/11/2012	14/11/2012	625,00	2012	700,00	0,25	175,00
K5	0000104573	0001	01	GAVETEIRO AC CZ 3GV 1,00 X 57C	0500	1320105	14/11/2012	14/11/2012	366,00	2012	400,00	0,25	100,00
K5	0000104574	0003	01	GAVETEIRO AC CZ 2GV 70X47CM	0500	1320105	14/11/2012	14/11/2012	369,00	2012	400,00	0,25	100,00
K5	0000104574	0004	01	GAVETEIRO AC CZ 2GV 70X47CM	0500	1320105	14/11/2012	14/11/2012	369,00	2012	400,00	0,25	100,00
K5	0000104574	0005	01	GAVETEIRO AC CZ 2GV 70X47CM	0500	1320105	14/11/2012	14/11/2012	369,00	2012	400,00	0,25	100,00
K5	0000104574	0006	01	GAVETEIRO AC CZ 2GV 70X47CM	0500	1320105	14/11/2012	14/11/2012	369,00	2012	400,00	0,25	100,00
K5	0000104574	0007	01	GAVETEIRO AC CZ 2GV 70X47CM	0500	1320105	14/11/2012	14/11/2012	369,00	2012	400,00	0,25	100,00
K5	0000104574	0008	01	GAVETEIRO AC CZ 2GV 70X47CM	0500	1320105	14/11/2012	14/11/2012	369,00	2012	400,00	0,25	100,00
K5	0000104574	0009	01	GAVETEIRO AC CZ 2GV 70X47CM	0500	1320105	14/11/2012	14/11/2012	369,00	2012	400,00	0,25	100,00
K5	0000104574	000A	01	GAVETEIRO AC CZ 2GV 70X47CM	0500	1320105	14/11/2012	14/11/2012	369,00	2012	400,00	0,25	100,00
KX	0000104574	0001	01	GAVETEIRO AC CZ 2GV 70X47CM	0500	1320105	14/11/2012	14/11/2012	369,00	2012	400,00	0,25	100,00
KX	0000104574	0002	01	GAVETEIRO AC CZ 2GV 70X47CM	0500	1320105	14/11/2012	14/11/2012	369,00	2012	400,00	0,25	100,00
K5	0000104575	0007	01	ESTANTE PRAT LISO 6 PL 1,98X0,	0500	1320105	14/11/2012	14/11/2012	358,00	2012	400,00	0,25	100,00
K5	0000104575	0008	01	ESTANTE PRAT LISO 6 PL 1,98X0,	0500	1320105	14/11/2012	14/11/2012	358,00	2012	400,00	0,25	100,00
K5	0000104575	0009	01	ESTANTE PRAT LISO 6 PL 1,98X0,	0500	1320105	14/11/2012	14/11/2012	358,00	2012	400,00	0,25	100,00
K5	0000104575	000A	01	ESTANTE PRAT LISO 6 PL 1,98X0,	0500	1320105	14/11/2012	14/11/2012	358,00	2012	400,00	0,25	100,00
K5	0000104575	000B	01	ESTANTE PRAT LISO 6 PL 1,98X0,	0500	1320105	14/11/2012	14/11/2012	358,00	2012	400,00	0,25	100,00
K5	0000104575	000C	01	ESTANTE PRAT LISO 6 PL 1,98X0,	0500	1320105	14/11/2012	14/11/2012	358,00	2012	400,00	0,25	100,00
K5	0000104575	000D	01	ESTANTE PRAT LISO 6 PL 1,98X0,	0500	1320105	14/11/2012	14/11/2012	358,00	2012	400,00	0,25	100,00
K5	0000104575	000E	01	ESTANTE PRAT LISO 6 PL 1,98X0,	0500	1320105	14/11/2012	14/11/2012	358,00	2012	400,00	0,25	100,00

Este documento é cópia do original, assinado digitalmente por CAROLINA MACHADO LEITÃO VIEIRA e Tribunal de Justiça do Estado de São Paulo, protocolado em 29/07/2022 às 00:58, sob o número WMJ22412974330 .
Para conferir o original, acesse o site https://esaj.tjsp.jus.br/pastadigital/pg/abrirConferenciaDocumento.do, informe o processo 1111746-12.2021.8.26.0100 e código D7FB379.

CONSTRUTORA COESA
RELATORIO DE INVENTARIO
Dt.Ref: 31/10/2021

Filia	Cod Base Be	Codigo Ite	Tipo Ativ	Descr. Sint.	Grup	Conta	Dt.Aquisica	Dt In Depre	Val Orig M1	ANO REFERÊNCIA	**VALOR DE REPOSIÇÃO**	**FATOR DEPRECIAÇÃO**	**VALOR DE MERCADO**
K5	0000104575	000F	01	ESTANTE PRAT LISO 6 PL 1,98X0,	0500	1320105	14/11/2012	14/11/2012	358,00	2012	**400,00**	**0,25**	**100,00**
K5	0000104575	000G	01	ESTANTE PRAT LISO 6 PL 1,98X0,	0500	1320105	14/11/2012	14/11/2012	358,00	2012	**400,00**	**0,25**	**100,00**
K5	0000104575	000H	01	ESTANTE PRAT LISO 6 PL 1,98X0,	0500	1320105	14/11/2012	14/11/2012	358,00	2012	**400,00**	**0,25**	**100,00**
K5	0000104575	000I	01	ESTANTE PRAT LISO 6 PL 1,98X0,	0500	1320105	14/11/2012	14/11/2012	358,00	2012	**400,00**	**0,25**	**100,00**
K5	0000104575	000J	01	ESTANTE PRAT LISO 6 PL 1,98X0,	0500	1320105	14/11/2012	14/11/2012	358,00	2012	**400,00**	**0,25**	**100,00**
K5	0000104575	000K	01	ESTANTE PRAT LISO 6 PL 1,98X0,	0500	1320105	14/11/2012	14/11/2012	358,00	2012	**400,00**	**0,25**	**100,00**
KC	0000104575	0001	01	ESTANTE PRAT LISO 6 PL 1,98X0,	0500	1320105	14/11/2012	14/11/2012	358,00	2012	**400,00**	**0,25**	**100,00**
KC	0000104575	0002	01	ESTANTE PRAT LISO 6 PL 1,98X0,	0500	1320105	14/11/2012	14/11/2012	358,00	2012	**400,00**	**0,25**	**100,00**
KC	0000104575	0003	01	ESTANTE PRAT LISO 6 PL 1,98X0,	0500	1320105	14/11/2012	14/11/2012	358,00	2012	**400,00**	**0,25**	**100,00**
KC	0000104575	0004	01	ESTANTE PRAT LISO 6 PL 1,98X0,	0500	1320105	14/11/2012	14/11/2012	358,00	2012	**400,00**	**0,25**	**100,00**
KC	0000104575	0005	01	ESTANTE PRAT LISO 6 PL 1,98X0,	0500	1320105	14/11/2012	14/11/2012	358,00	2012	**400,00**	**0,25**	**100,00**
KC	0000104575	0006	01	ESTANTE PRAT LISO 6 PL 1,98X0,	0500	1320105	14/11/2012	14/11/2012	358,00	2012	**400,00**	**0,25**	**100,00**
I7	0000104578	0001	01	CONDICIONADOR AR FAN COIL 4800 CARRIER	0500	1320105	14/11/2012	14/11/2012	5010,00	2012	**5.500,00**	**0,25**	**1.375,00**
I7	0000104578	0002	01	CONDICIONADOR AR FAN COIL 4800 CARRIER	0500	1320105	14/11/2012	14/11/2012	5010,00	2012	**5.500,00**	**0,25**	**1.375,00**
I7	0000104578	0003	01	CONDICIONADOR AR FAN COIL 4800 CARRIER	0500	1320105	14/11/2012	14/11/2012	5010,00	2012	**5.500,00**	**0,25**	**1.375,00**
I7	0000104578	0004	01	CONDICIONADOR AR FAN COIL 4800 CARRIER	0500	1320105	14/11/2012	14/11/2012	5010,00	2012	**5.500,00**	**0,25**	**1.375,00**
I7	0000104578	0005	01	CONDICIONADOR AR FAN COIL 4800 CARRIER	0500	1320105	14/11/2012	14/11/2012	5010,00	2012	**5.500,00**	**0,25**	**1.375,00**
I7	0000104578	0006	01	CONDICIONADOR AR FAN COIL 4800 CARRIER	0500	1320105	14/11/2012	14/11/2012	5010,00	2012	**5.500,00**	**0,25**	**1.375,00**
I7	0000104578	0007	01	CONDICIONADOR AR FAN COIL 4800 CARRIER	0500	1320105	14/11/2012	14/11/2012	5010,00	2012	**5.500,00**	**0,25**	**1.375,00**
I7	0000104578	0008	01	CONDICIONADOR AR FAN COIL 4800 CARRIER	0500	1320105	14/11/2012	14/11/2012	5010,00	2012	**5.500,00**	**0,25**	**1.375,00**
JM	0000104579	0001	01	MOTO VIBR CON 3F 5.5CV 8KM/H 2	0300	1320103	15/11/2012	15/11/2012	1480,00	2012	**1.600,00**	**0,25**	**400,00**
JM	0000104580	0001	01	MOTOR VIBRAD CONC 4T GAS 136CM	0300	1320103	15/11/2012	15/11/2012	650,00	2012	**700,00**	**0,25**	**175,00**
KT	0000104581	0001	01	MOTOBOMBA AUT ESC 3" 1100L/MIN 5,5CV	0300	1320103	15/11/2012	15/11/2012	1900,00	2012	**2.100,00**	**0,25**	**525,00**
KT	0000104588	0001	01	FREEZER HORIZ 503L BR 220V	0500	1320105	19/11/2012	19/11/2012	1490,00	2012	**1.600,00**	**0,25**	**400,00**
KT	0000104588	0002	01	FREEZER HORIZ 503L BR 220V	0500	1320105	19/11/2012	19/11/2012	1490,00	2012	**1.600,00**	**0,25**	**400,00**
KT	0000104588	0003	01	FREEZER HORIZ 503L BR 220V	0500	1320105	19/11/2012	19/11/2012	1490,00	2012	**1.600,00**	**0,25**	**400,00**
KT	0000104588	0004	01	FREEZER HORIZ 503L BR 220V	0500	1320105	19/11/2012	19/11/2012	1490,00	2012	**1.600,00**	**0,25**	**400,00**
KT	0000104588	0005	01	FREEZER HORIZ 503L BR 220V	0500	1320105	19/11/2012	19/11/2012	1490,00	2012	**1.600,00**	**0,25**	**400,00**
KT	0000104588	0006	01	FREEZER HORIZ 503L BR 220V	0500	1320105	19/11/2012	19/11/2012	1490,00	2012	**1.600,00**	**0,25**	**400,00**
KT	0000104588	0007	01	FREEZER HORIZ 503L BR 220V	0500	1320105	19/11/2012	19/11/2012	1490,00	2012	**1.600,00**	**0,25**	**400,00**
K5	0000104589	0001	01	ROUPEIRO AC CZ 8P 198X123X41CM	0500	1320105	21/11/2012	21/11/2012	426,00	2012	**500,00**	**0,25**	**125,00**
K5	0000104589	0002	01	ROUPEIRO AC CZ 8P 198X123X41CM	0500	1320105	21/11/2012	21/11/2012	426,00	2012	**500,00**	**0,25**	**125,00**
K5	0000104589	0003	01	ROUPEIRO AC CZ 8P 198X123X41CM	0500	1320105	21/11/2012	21/11/2012	426,00	2012	**500,00**	**0,25**	**125,00**
K5	0000104589	0004	01	ROUPEIRO AC CZ 8P 198X123X41CM	0500	1320105	21/11/2012	21/11/2012	426,00	2012	**500,00**	**0,25**	**125,00**
K5	0000104589	0005	01	ROUPEIRO AC CZ 8P 198X123X41CM	0500	1320105	21/11/2012	21/11/2012	426,00	2012	**500,00**	**0,25**	**125,00**
K5	0000104589	0006	01	ROUPEIRO AC CZ 8P 198X123X41CM	0500	1320105	21/11/2012	21/11/2012	426,00	2012	**500,00**	**0,25**	**125,00**
K5	0000104589	0007	01	ROUPEIRO AC CZ 8P 198X123X41CM	0500	1320105	21/11/2012	21/11/2012	426,00	2012	**500,00**	**0,25**	**125,00**
K5	0000104589	0008	01	ROUPEIRO AC CZ 8P 198X123X41CM	0500	1320105	21/11/2012	21/11/2012	426,00	2012	**500,00**	**0,25**	**125,00**
K5	0000104589	0009	01	ROUPEIRO AC CZ 8P 198X123X41CM	0500	1320105	21/11/2012	21/11/2012	426,00	2012	**500,00**	**0,25**	**125,00**
K5	0000104589	000A	01	ROUPEIRO AC CZ 8P 198X123X41CM	0500	1320105	21/11/2012	21/11/2012	426,00	2012	**500,00**	**0,25**	**125,00**
K5	0000104589	000B	01	ROUPEIRO AC CZ 8P 198X123X41CM	0500	1320105	21/11/2012	21/11/2012	426,00	2012	**500,00**	**0,25**	**125,00**
K5	0000104589	000C	01	ROUPEIRO AC CZ 8P 198X123X41CM	0500	1320105	21/11/2012	21/11/2012	426,00	2012	**500,00**	**0,25**	**125,00**
K5	0000104589	000D	01	ROUPEIRO AC CZ 8P 198X123X41CM	0500	1320105	21/11/2012	21/11/2012	426,00	2012	**500,00**	**0,25**	**125,00**
K5	0000104589	000E	01	ROUPEIRO AC CZ 8P 198X123X41CM	0500	1320105	21/11/2012	21/11/2012	426,00	2012	**500,00**	**0,25**	**125,00**
K5	0000104589	000F	01	ROUPEIRO AC CZ 8P 198X123X41CM	0500	1320105	21/11/2012	21/11/2012	426,00	2012	**500,00**	**0,25**	**125,00**
K5	0000104589	000G	01	ROUPEIRO AC CZ 8P 198X123X41CM	0500	1320105	21/11/2012	21/11/2012	426,00	2012	**500,00**	**0,25**	**125,00**
K5	0000104589	000H	01	ROUPEIRO AC CZ 8P 198X123X41CM	0500	1320105	21/11/2012	21/11/2012	426,00	2012	**500,00**	**0,25**	**125,00**
K5	0000104589	000I	01	ROUPEIRO AC CZ 8P 198X123X41CM	0500	1320105	21/11/2012	21/11/2012	426,00	2012	**500,00**	**0,25**	**125,00**
K5	0000104589	000J	01	ROUPEIRO AC CZ 8P 198X123X41CM	0500	1320105	21/11/2012	21/11/2012	426,00	2012	**500,00**	**0,25**	**125,00**
K5	0000104589	000K	01	ROUPEIRO AC CZ 8P 198X123X41CM	0500	1320105	21/11/2012	21/11/2012	426,00	2012	**500,00**	**0,25**	**125,00**
K5	0000104589	000L	01	ROUPEIRO AC CZ 8P 198X123X41CM	0500	1320105	21/11/2012	21/11/2012	426,00	2012	**500,00**	**0,25**	**125,00**
K5	0000104589	000M	01	ROUPEIRO AC CZ 8P 198X123X41CM	0500	1320105	21/11/2012	21/11/2012	426,00	2012	**500,00**	**0,25**	**125,00**
K5	0000104589	000N	01	ROUPEIRO AC CZ 8P 198X123X41CM	0500	1320105	21/11/2012	21/11/2012	426,00	2012	**500,00**	**0,25**	**125,00**
K5	0000104589	000O	01	ROUPEIRO AC CZ 8P 198X123X41CM	0500	1320105	21/11/2012	21/11/2012	426,00	2012	**500,00**	**0,25**	**125,00**
K5	0000104589	000P	01	ROUPEIRO AC CZ 8P 198X123X41CM	0500	1320105	21/11/2012	21/11/2012	426,00	2012	**500,00**	**0,25**	**125,00**
K5	0000104590	0001	01	LAVADORA FR 1600L/H 1600LB/" 220/380/440	0500	1320105	21/11/2012	21/11/2012	1130,00	2012	**1.200,00**	**0,25**	**300,00**
K5	0000104590	0002	01	LAVADORA FR 1600L/H 1600LB/" 220/380/440	0500	1320105	21/11/2012	21/11/2012	1130,00	2012	**1.200,00**	**0,25**	**300,00**
KC	0000104591	0001	01	MAQUINA LAVA ROUPA 10KG BR	0500	1320105	21/11/2012	21/11/2012	1072,00	2012	**1.200,00**	**0,25**	**300,00**
KC	0000104592	0001	01	TV LCD 32" 592 X 797 X 99MM	0500	1320105	21/11/2012	21/11/2012	990,00	2012	**1.100,00**	**0,25**	**275,00**
KC	0000104594	0001	01	TV LCD 32" 592 X 797 X 99MM	0500	1320105	21/11/2012	21/11/2012	990,00	2012	**1.100,00**	**0,25**	**275,00**
K5	0000104598	0002	01	ARMARIO DORMIT MAD MF 6POR 3GA	0500	1320105	21/11/2012	21/11/2012	530,00	2012	**600,00**	**0,25**	**150,00**
K5	0000104598	0003	01	ARMARIO DORMIT MAD MF 6POR 3GA	0500	1320105	21/11/2012	21/11/2012	530,00	2012	**600,00**	**0,25**	**150,00**
K5	0000104599	0001	01	MESA RED MAD CZ	0500	1320105	21/11/2012	21/11/2012	750,00	2012	**800,00**	**0,25**	**200,00**
K5	0000104600	0001	01	ESTANTE COZ LISO 8PL 2,43 X 0,30 X 0,92M	0500	1320105	21/11/2012	21/11/2012	872,00	2012	**1.000,00**	**0,25**	**250,00**
K5	0000104604	0001	01	MESA REFEIT MAD CAFE 800X2400M	0500	1320105	21/11/2012	21/11/2012	585,00	2012	**600,00**	**0,25**	**150,00**
K5	0000104605	0001	01	ARMARIO ALTO AC 198X120X47CM	0500	1320105	21/11/2012	21/11/2012	390,00	2012	**400,00**	**0,25**	**100,00**
KC	0000104607	0001	01	MESA RED MAD CZ	0500	1320105	21/11/2012	21/11/2012	590,00	2012	**600,00**	**0,25**	**150,00**
K5	0000104608	0001	01	ESTANTE COZ LISO 8PL 2,43 X 0,30 X 0,92M	0500	1320105	21/11/2012	21/11/2012	890,00	2012	**1.000,00**	**0,25**	**250,00**

Este documento é cópia do original, assinado digitalmente por CAROLINA MACHADO LETIZIO VIEIRA e Tribunal de Justiça do Estado de São Paulo, protocolado em 29/07/2022 às 00:58, sob o número WMMJ22412974330 .
Para conferir o original, acesse o site https://esaj.tjsp.jus.br/pastadigital/pg/abrirConferenciaDocumento.do, informe o processo 1111746-12.2021.8.26.0100 e código D7FB379.

CONSTRUTORA COESA
RELATORIO DE INVENTARIO
Dt.Ref: 31/10/2021

Filia	Cod Base Be	Codigo Ite	Tipo Ativ	Descr. Sint.	Grup	Conta	Dt.Aquisica	Dt In Depre	Val Orig M1	ANO REFERÊNCIA	VALOR DE REPOSIÇÃO	FATOR DEPRECIAÇÃO	VALOR DE MERCADO
K5	0000104609	0001	01	ARMARIO DORMIT MAD MF 6POR 3GA	0500	1320105	21/11/2012	21/11/2012	530,00	2012	**600,00**	**0,25**	**150,00**
K5	0000104609	0002	01	ARMARIO DORMIT MAD MF 6POR 3GA	0500	1320105	21/11/2012	21/11/2012	530,00	2012	**600,00**	**0,25**	**150,00**
K5	0000104609	0003	01	ARMARIO DORMIT MAD MF 6POR 3GA	0500	1320105	21/11/2012	21/11/2012	530,00	2012	**600,00**	**0,25**	**150,00**
IU	0000104614	0001	01	MEDIDOR DE ANGULO	0300	1320103	21/11/2012	21/11/2012	990,00	2012	**1.100,00**	**0,25**	**275,00**
20	0000104615	0001	01	BOMBA SUBMERSA MG 3" 1000L/H	0300	1320103	21/11/2012	21/11/2012	760,00	2012	**800,00**	**0,25**	**200,00**
20	0000104615	0002	01	BOMBA SUBMERSA MG 3" 1000L/H	0300	1320103	21/11/2012	21/11/2012	760,00	2012	**800,00**	**0,25**	**200,00**
20	0000104615	0003	01	BOMBA SUBMERSA MG 3" 1000L/H	0300	1320103	21/11/2012	21/11/2012	760,00	2012	**800,00**	**0,25**	**200,00**
20	0000104615	0004	01	BOMBA SUBMERSA MG 3" 1000L/H	0300	1320103	21/11/2012	21/11/2012	760,00	2012	**800,00**	**0,25**	**200,00**
KT	0000104616	0001	01	MESA ESC MARM PT RED 120X120X6	0500	1320105	19/11/2012	19/11/2012	520,00	2012	**600,00**	**0,25**	**150,00**
KT	0000104617	0001	01	TV CONV 21" 600 X 531 X 546MM	0500	1320105	19/11/2012	19/11/2012	480,00	2012	**500,00**	**0,25**	**125,00**
KT	0000104618	0001	01	REFRIGERADOR COMUM BR 280L 127	0500	1320105	19/11/2012	19/11/2012	980,00	2012	**1.100,00**	**0,25**	**275,00**
KT	0000104619	0001	01	FOGAO DOM GAS PISO 4 BOCAS 127	0500	1320105	19/11/2012	19/11/2012	480,00	2012	**500,00**	**0,25**	**125,00**
I7	0000104622	0001	01	NOTEBOOK DELL LATITUDE E6330	0400	1320104	22/11/2012	22/11/2012	3193,55	2012	**3.500,00**	**0,01**	**35,00**
I7	0000104623	0001	01	NOTEBOOK DELL LATITUDE E5430	0400	1320104	22/11/2012	22/11/2012	3122,04	2012	**3.400,00**	**0,01**	**34,00**
JM	0000104624	0001	01	MOTOREDUTOR W110 P112 4P	0300	1320103	21/11/2012	21/11/2012	3429,00	2012	**3.800,00**	**0,25**	**950,00**
K5	0000104625	0001	01	ROUPEIRO AC CZ 8P 198X123X41CM	0500	1320105	23/11/2012	23/11/2012	426,00	2012	**500,00**	**0,25**	**125,00**
K5	0000104625	0002	01	ROUPEIRO AC CZ 8P 198X123X41CM	0500	1320105	23/11/2012	23/11/2012	426,00	2012	**500,00**	**0,25**	**125,00**
K5	0000104625	0003	01	ROUPEIRO AC CZ 8P 198X123X41CM	0500	1320105	23/11/2012	23/11/2012	426,00	2012	**500,00**	**0,25**	**125,00**
K5	0000104625	0004	01	ROUPEIRO AC CZ 8P 198X123X41CM	0500	1320105	23/11/2012	23/11/2012	426,00	2012	**500,00**	**0,25**	**125,00**
K5	0000104625	0005	01	ROUPEIRO AC CZ 8P 198X123X41CM	0500	1320105	23/11/2012	23/11/2012	426,00	2012	**500,00**	**0,25**	**125,00**
K5	0000104625	0006	01	ROUPEIRO AC CZ 8P 198X123X41CM	0500	1320105	23/11/2012	23/11/2012	426,00	2012	**500,00**	**0,25**	**125,00**
K5	0000104625	0007	01	ROUPEIRO AC CZ 8P 198X123X41CM	0500	1320105	23/11/2012	23/11/2012	426,00	2012	**500,00**	**0,25**	**125,00**
K5	0000104625	0008	01	ROUPEIRO AC CZ 8P 198X123X41CM	0500	1320105	23/11/2012	23/11/2012	426,00	2012	**500,00**	**0,25**	**125,00**
K5	0000104625	0009	01	ROUPEIRO AC CZ 8P 198X123X41CM	0500	1320105	23/11/2012	23/11/2012	426,00	2012	**500,00**	**0,25**	**125,00**
K5	0000104625	000A	01	ROUPEIRO AC CZ 8P 198X123X41CM	0500	1320105	23/11/2012	23/11/2012	426,00	2012	**500,00**	**0,25**	**125,00**
K5	0000104625	000B	01	ROUPEIRO AC CZ 8P 198X123X41CM	0500	1320105	23/11/2012	23/11/2012	426,00	2012	**500,00**	**0,25**	**125,00**
K5	0000104625	000C	01	ROUPEIRO AC CZ 8P 198X123X41CM	0500	1320105	23/11/2012	23/11/2012	426,00	2012	**500,00**	**0,25**	**125,00**
K5	0000104625	000D	01	ROUPEIRO AC CZ 8P 198X123X41CM	0500	1320105	23/11/2012	23/11/2012	426,00	2012	**500,00**	**0,25**	**125,00**
K5	0000104625	000E	01	ROUPEIRO AC CZ 8P 198X123X41CM	0500	1320105	23/11/2012	23/11/2012	426,00	2012	**500,00**	**0,25**	**125,00**
K5	0000104625	000F	01	ROUPEIRO AC CZ 8P 198X123X41CM	0500	1320105	23/11/2012	23/11/2012	426,00	2012	**500,00**	**0,25**	**125,00**
K5	0000104626	0001	01	ROUPEIRO AC CZ 8P 198X123X41CM	0500	1320105	23/11/2012	23/11/2012	426,00	2012	**500,00**	**0,25**	**125,00**
K5	0000104626	0002	01	ROUPEIRO AC CZ 8P 198X123X41CM	0500	1320105	23/11/2012	23/11/2012	426,00	2012	**500,00**	**0,25**	**125,00**
K5	0000104626	0003	01	ROUPEIRO AC CZ 8P 198X123X41CM	0500	1320105	23/11/2012	23/11/2012	426,00	2012	**500,00**	**0,25**	**125,00**
K5	0000104626	0004	01	ROUPEIRO AC CZ 8P 198X123X41CM	0500	1320105	23/11/2012	23/11/2012	426,00	2012	**500,00**	**0,25**	**125,00**
K5	0000104626	0005	01	ROUPEIRO AC CZ 8P 198X123X41CM	0500	1320105	23/11/2012	23/11/2012	426,00	2012	**500,00**	**0,25**	**125,00**
K5	0000104626	0006	01	ROUPEIRO AC CZ 8P 198X123X41CM	0500	1320105	23/11/2012	23/11/2012	426,00	2012	**500,00**	**0,25**	**125,00**
K5	0000104626	0007	01	ROUPEIRO AC CZ 8P 198X123X41CM	0500	1320105	23/11/2012	23/11/2012	426,00	2012	**500,00**	**0,25**	**125,00**
K5	0000104626	0008	01	ROUPEIRO AC CZ 8P 198X123X41CM	0500	1320105	23/11/2012	23/11/2012	426,00	2012	**500,00**	**0,25**	**125,00**
K5	0000104626	0009	01	ROUPEIRO AC CZ 8P 198X123X41CM	0500	1320105	23/11/2012	23/11/2012	426,00	2012	**500,00**	**0,25**	**125,00**
K5	0000104626	000A	01	ROUPEIRO AC CZ 8P 198X123X41CM	0500	1320105	23/11/2012	23/11/2012	426,00	2012	**500,00**	**0,25**	**125,00**
K5	0000104626	000B	01	ROUPEIRO AC CZ 8P 198X123X41CM	0500	1320105	23/11/2012	23/11/2012	426,00	2012	**500,00**	**0,25**	**125,00**
K5	0000104626	000C	01	ROUPEIRO AC CZ 8P 198X123X41CM	0500	1320105	23/11/2012	23/11/2012	426,00	2012	**500,00**	**0,25**	**125,00**
K5	0000104626	000D	01	ROUPEIRO AC CZ 8P 198X123X41CM	0500	1320105	23/11/2012	23/11/2012	426,00	2012	**500,00**	**0,25**	**125,00**
K5	0000104626	000E	01	ROUPEIRO AC CZ 8P 198X123X41CM	0500	1320105	23/11/2012	23/11/2012	426,00	2012	**500,00**	**0,25**	**125,00**
K5	0000104626	000F	01	ROUPEIRO AC CZ 8P 198X123X41CM	0500	1320105	23/11/2012	23/11/2012	426,00	2012	**500,00**	**0,25**	**125,00**
K5	0000104626	000G	01	ROUPEIRO AC CZ 8P 198X123X41CM	0500	1320105	23/11/2012	23/11/2012	426,00	2012	**500,00**	**0,25**	**125,00**
K5	0000104626	000H	01	ROUPEIRO AC CZ 8P 198X123X41CM	0500	1320105	23/11/2012	23/11/2012	426,00	2012	**500,00**	**0,25**	**125,00**
K5	0000104626	000I	01	ROUPEIRO AC CZ 8P 198X123X41CM	0500	1320105	23/11/2012	23/11/2012	426,00	2012	**500,00**	**0,25**	**125,00**
K5	0000104626	000J	01	ROUPEIRO AC CZ 8P 198X123X41CM	0500	1320105	23/11/2012	23/11/2012	426,00	2012	**500,00**	**0,25**	**125,00**
K5	0000104626	000K	01	ROUPEIRO AC CZ 8P 198X123X41CM	0500	1320105	23/11/2012	23/11/2012	426,00	2012	**500,00**	**0,25**	**125,00**
K5	0000104626	000L	01	ROUPEIRO AC CZ 8P 198X123X41CM	0500	1320105	23/11/2012	23/11/2012	426,00	2012	**500,00**	**0,25**	**125,00**
K5	0000104626	000M	01	ROUPEIRO AC CZ 8P 198X123X41CM	0500	1320105	23/11/2012	23/11/2012	426,00	2012	**500,00**	**0,25**	**125,00**
K5	0000104626	000N	01	ROUPEIRO AC CZ 8P 198X123X41CM	0500	1320105	23/11/2012	23/11/2012	426,00	2012	**500,00**	**0,25**	**125,00**
K5	0000104626	000O	01	ROUPEIRO AC CZ 8P 198X123X41CM	0500	1320105	23/11/2012	23/11/2012	426,00	2012	**500,00**	**0,25**	**125,00**
K5	0000104626	000P	01	ROUPEIRO AC CZ 8P 198X123X41CM	0500	1320105	23/11/2012	23/11/2012	426,00	2012	**500,00**	**0,25**	**125,00**
K5	0000104627	0001	01	FRAGMENTADORA 18FL 4 X 28MM SE	0500	1320105	23/11/2012	23/11/2012	760,00	2012	**800,00**	**0,25**	**200,00**
K5	0000104631	0001	01	SWITCH 10/100MBPS 24/1P RJ-45	0700	1320107	23/11/2012	23/11/2012	587,00	2012	**600,00**	**0,25**	**150,00**
JM	0000104634	0001	01	MOTOBOMBA CENTRIF 1.1/2" 14,7M^3/H 4CV	0300	1320103	23/11/2012	23/11/2012	1750,00	2012	**1.900,00**	**0,25**	**475,00**
JM	0000104634	0002	01	MOTOBOMBA CENTRIF 1.1/2" 14,7M^3/H 4CV	0300	1320103	23/11/2012	23/11/2012	1750,00	2012	**1.900,00**	**0,25**	**475,00**
JM	0000104634	0003	01	MOTOBOMBA CENTRIF 1.1/2" 14,7M^3/H 4CV	0300	1320103	23/11/2012	23/11/2012	1750,00	2012	**1.900,00**	**0,25**	**475,00**
JM	0000104635	0001	01	TV PLANA 40" 640 X 650 X 670MM	0500	1320105	23/11/2012	23/11/2012	1650,00	2012	**1.800,00**	**0,25**	**450,00**
K5	0000104638	0003	01	ARMARIO BALCAO MDF 74X180X40CM	0500	1320105	24/11/2012	24/11/2012	715,00	2012	**800,00**	**0,25**	**200,00**
K5	0000104638	0004	01	ARMARIO BALCAO MDF 74X180X40CM	0500	1320105	24/11/2012	24/11/2012	715,00	2012	**800,00**	**0,25**	**200,00**
KX	0000104638	0001	01	ARMARIO BALCAO MDF 74X180X40CM	0500	1320105	24/11/2012	24/11/2012	715,00	2012	**800,00**	**0,25**	**200,00**
KX	0000104639	000B	01	GAVETEIRO MDF BR 3GV 33.2 X 60	0500	1320105	24/11/2012	24/11/2012	366,00	2012	**400,00**	**0,25**	**100,00**
KC	0000104640	0006	01	ARMARIO BAIXO MDF 74X80X50CM	0500	1320105	24/11/2012	24/11/2012	368,00	2012	**400,00**	**0,25**	**100,00**
K5	0000104641	0002	01	MESA RED MAD CZ	0500	1320105	24/11/2012	24/11/2012	333,00	2012	**400,00**	**0,25**	**100,00**
K5	0000104641	0003	01	MESA RED MAD CZ	0500	1320105	24/11/2012	24/11/2012	333,00	2012	**400,00**	**0,25**	**100,00**

Este documento é cópia do original, assinado digitalmente por CAROLINA MACHADO LETIZIO VIEIRA e Tribunal de Justiça do Estado de São Paulo, protocolado em 29/07/2022 às 00:58, sob o número WMJ22412974330.
Para conferir o original, acesse o site https://esaj.tjsp.jus.br/pastadigital/pg/abrirConferenciaDocumento.do, informe o processo 1111746-12.2021.8.26.0100 e código D7FB379.

Filia	Cod Base Be	Codigo Ite	Tipo Ati	Descr. Sint.	Grup	Conta	Dt.Aquisica	Dt In Depre	Val Orig M1	ANO REFERÊNCIA	VALOR DE REPOSIÇÃO	FATOR DEPRECIAÇÃO	VALOR DE MERCADO
K5	0000104641	0004	01	MESA RED MAD CZ	0500	1320105	24/11/2012	24/11/2012	333,00	2012	**400,00**	**0,25**	**100,00**
K5	0000104641	0005	01	MESA RED MAD CZ	0500	1320105	24/11/2012	24/11/2012	333,00	2012	**400,00**	**0,25**	**100,00**
K5	0000104642	0001	01	POLTRONA DIRETOR COU VM C/BRAC	0500	1320105	24/11/2012	24/11/2012	447,00	2012	**500,00**	**0,25**	**125,00**
K5	0000104642	0002	01	POLTRONA DIRETOR COU VM C/BRAC	0500	1320105	24/11/2012	24/11/2012	447,00	2012	**500,00**	**0,25**	**125,00**
K5	0000104642	0003	01	POLTRONA DIRETOR COU VM C/BRAC	0500	1320105	24/11/2012	24/11/2012	447,00	2012	**500,00**	**0,25**	**125,00**
K5	0000104642	0004	01	POLTRONA DIRETOR COU VM C/BRAC	0500	1320105	24/11/2012	24/11/2012	447,00	2012	**500,00**	**0,25**	**125,00**
K5	0000104642	0005	01	POLTRONA DIRETOR COU VM C/BRAC	0500	1320105	24/11/2012	24/11/2012	447,00	2012	**500,00**	**0,25**	**125,00**
K5	0000104642	0006	01	POLTRONA DIRETOR COU VM C/BRAC	0500	1320105	24/11/2012	24/11/2012	447,00	2012	**500,00**	**0,25**	**125,00**
KC	0000104643	0002	01	MESA ESC MDF CZ RT 1,40X0,70X4	0500	1320105	24/11/2012	24/11/2012	416,00	2012	**500,00**	**0,25**	**125,00**
KC	0000104643	0003	01	MESA ESC MDF CZ RT 1,40X0,70X4	0500	1320105	24/11/2012	24/11/2012	416,00	2012	**500,00**	**0,25**	**125,00**
KC	0000104643	0004	01	MESA ESC MDF CZ RT 1,40X0,70X4	0500	1320105	24/11/2012	24/11/2012	416,00	2012	**500,00**	**0,25**	**125,00**
KC	0000104643	0005	01	MESA ESC MDF CZ RT 1,40X0,70X4	0500	1320105	24/11/2012	24/11/2012	416,00	2012	**500,00**	**0,25**	**125,00**
KC	0000104643	0006	01	MESA ESC MDF CZ RT 1,40X0,70X4	0500	1320105	24/11/2012	24/11/2012	416,00	2012	**500,00**	**0,25**	**125,00**
KC	0000104643	0007	01	MESA ESC MDF CZ RT 1,40X0,70X4	0500	1320105	24/11/2012	24/11/2012	416,00	2012	**500,00**	**0,25**	**125,00**
KC	0000104643	0008	01	MESA ESC MDF CZ RT 1,40X0,70X4	0500	1320105	24/11/2012	24/11/2012	416,00	2012	**500,00**	**0,25**	**125,00**
KD	0000104643	0001	01	MESA ESC MDF CZ RT 1,40X0,70X4	0500	1320105	24/11/2012	24/11/2012	416,00	2012	**500,00**	**0,25**	**125,00**
K5	0000104644	0001	01	ARMARIO ALTO AC 1,33X0,47X0,60M	0500	1320105	24/11/2012	24/11/2012	547,00	2012	**600,00**	**0,25**	**150,00**
K5	0000104644	0002	01	ARMARIO ALTO AC 1,33X0,47X0,60M	0500	1320105	24/11/2012	24/11/2012	547,00	2012	**600,00**	**0,25**	**150,00**
K5	0000104644	0003	01	ARMARIO ALTO AC 1,33X0,47X0,60M	0500	1320105	24/11/2012	24/11/2012	547,00	2012	**600,00**	**0,25**	**150,00**
K5	0000104644	0004	01	ARMARIO ALTO AC 1,33X0,47X0,60M	0500	1320105	24/11/2012	24/11/2012	547,00	2012	**600,00**	**0,25**	**150,00**
K5	0000104644	0005	01	ARMARIO ALTO AC 1,33X0,47X0,60M	0500	1320105	24/11/2012	24/11/2012	547,00	2012	**600,00**	**0,25**	**150,00**
K5	0000104644	0006	01	ARMARIO ALTO AC 1,33X0,47X0,60M	0500	1320105	24/11/2012	24/11/2012	547,00	2012	**600,00**	**0,25**	**150,00**
K5	0000104644	0007	01	ARMARIO ALTO AC 1,33X0,47X0,60M	0500	1320105	24/11/2012	24/11/2012	547,00	2012	**600,00**	**0,25**	**150,00**
K5	0000104644	0008	01	ARMARIO ALTO AC 1,33X0,47X0,60M	0500	1320105	24/11/2012	24/11/2012	547,00	2012	**600,00**	**0,25**	**150,00**
K5	0000104644	0009	01	ARMARIO ALTO AC 1,33X0,47X0,60M	0500	1320105	24/11/2012	24/11/2012	547,00	2012	**600,00**	**0,25**	**150,00**
K5	0000104644	000A	01	ARMARIO ALTO AC 1,33X0,47X0,60M	0500	1320105	24/11/2012	24/11/2012	547,00	2012	**600,00**	**0,25**	**150,00**
K5	0000104645	0004	01	MESA ESC MDF CZ L 1,40X1,40X0,74CM 2G	0500	1320105	24/11/2012	24/11/2012	651,00	2012	**700,00**	**0,25**	**175,00**
K5	0000104645	0005	01	MESA ESC MDF CZ L 1,40X1,40X0,74CM 2G	0500	1320105	24/11/2012	24/11/2012	651,00	2012	**700,00**	**0,25**	**175,00**
K5	0000104645	0006	01	MESA ESC MDF CZ L 1,40X1,40X0,74CM 2G	0500	1320105	24/11/2012	24/11/2012	651,00	2012	**700,00**	**0,25**	**175,00**
K5	0000104645	0007	01	MESA ESC MDF CZ L 1,40X1,40X0,74CM 2G	0500	1320105	24/11/2012	24/11/2012	651,00	2012	**700,00**	**0,25**	**175,00**
K5	0000104645	0008	01	MESA ESC MDF CZ L 1,40X1,40X0,74CM 2G	0500	1320105	24/11/2012	24/11/2012	651,00	2012	**700,00**	**0,25**	**175,00**
K5	0000104645	0009	01	MESA ESC MDF CZ L 1,40X1,40X0,74CM 2G	0500	1320105	24/11/2012	24/11/2012	651,00	2012	**700,00**	**0,25**	**175,00**
K5	0000104645	000A	01	MESA ESC MDF CZ L 1,40X1,40X0,74CM 2G	0500	1320105	24/11/2012	24/11/2012	651,00	2012	**700,00**	**0,25**	**175,00**
K5	0000104646	0001	01	MESA OVAL MAD BG 75X160X280CM 1,10X0,75M	0500	1320105	24/11/2012	24/11/2012	789,00	2012	**900,00**	**0,25**	**225,00**
K5	0000104647	0001	01	ESCADA PLATAFORMA AL 12DEG 3010MM	0500	1320105	24/11/2012	24/11/2012	1729,00	2012	**1.900,00**	**0,25**	**475,00**
K5	0000104647	0002	01	ESCADA PLATAFORMA AL 12DEG 3010MM	0500	1320105	24/11/2012	24/11/2012	1729,00	2012	**1.900,00**	**0,25**	**475,00**
K5	0000104647	0003	01	ESCADA PLATAFORMA AL 12DEG 3010MM	0500	1320105	24/11/2012	24/11/2012	1729,00	2012	**1.900,00**	**0,25**	**475,00**
K5	0000104647	0004	01	ESCADA PLATAFORMA AL 12DEG 3010MM	0500	1320105	24/11/2012	24/11/2012	1729,00	2012	**1.900,00**	**0,25**	**475,00**
K5	0000104647	0005	01	ESCADA PLATAFORMA AL 12DEG 3010MM	0500	1320105	24/11/2012	24/11/2012	1729,00	2012	**1.900,00**	**0,25**	**475,00**
K5	0000104647	0006	01	ESCADA PLATAFORMA AL 12DEG 3010MM	0500	1320105	24/11/2012	24/11/2012	1729,00	2012	**1.900,00**	**0,25**	**475,00**
K5	0000104648	0001	01	ESCADA PLATAFORMA AL 7DEG 1860MM	0500	1320105	24/11/2012	24/11/2012	1070,00	2012	**1.200,00**	**0,25**	**300,00**
K5	0000104648	0002	01	ESCADA PLATAFORMA AL 7DEG 1860MM	0500	1320105	24/11/2012	24/11/2012	1070,00	2012	**1.200,00**	**0,25**	**300,00**
K5	0000104648	0003	01	ESCADA PLATAFORMA AL 7DEG 1860MM	0500	1320105	24/11/2012	24/11/2012	1070,00	2012	**1.200,00**	**0,25**	**300,00**
K5	0000104648	0004	01	ESCADA PLATAFORMA AL 7DEG 1860MM	0500	1320105	24/11/2012	24/11/2012	1070,00	2012	**1.200,00**	**0,25**	**300,00**
K5	0000104648	0005	01	ESCADA PLATAFORMA AL 7DEG 1860MM	0500	1320105	24/11/2012	24/11/2012	1070,00	2012	**1.200,00**	**0,25**	**300,00**
K5	0000104648	0006	01	ESCADA PLATAFORMA AL 7DEG 1860MM	0500	1320105	24/11/2012	24/11/2012	1070,00	2012	**1.200,00**	**0,25**	**300,00**
KT	0000104649	0001	01	FURADEIRA IMPACTO 750RPM 230V	0300	1320103	22/11/2012	22/11/2012	450,00	2012	**500,00**	**0,25**	**125,00**
IU	0000104650	0002	01	TV 29"	0500	1320105	26/11/2012	26/11/2012	800,00	2012	**900,00**	**0,25**	**225,00**
IU	0000104651	0001	01	TV 21"	0500	1320105	26/11/2012	26/11/2012	459,00	2012	**500,00**	**0,25**	**125,00**
IU	0000104651	0002	01	TV 21"	0500	1320105	26/11/2012	26/11/2012	459,00	2012	**500,00**	**0,25**	**125,00**
IU	0000104660	0001	01	IMPRESSORA NORM LASER 128MB 12	0400	1320104	27/11/2012	27/11/2012	449,00	2012	**500,00**	**0,01**	**5,00**
I7	0000104661	0001	01	PROJETOR SONY MODELO VPL EW130	0500	1320105	27/11/2012	27/11/2012	2919,00	2012	**3.200,00**	**0,25**	**800,00**
I7	0000104662	0001	01	TELA PROJECAO MOT MW1.0 1,86 X 1,16M	0500	1320105	27/11/2012	27/11/2012	1599,00	2012	**1.800,00**	**0,25**	**450,00**
20	0000104668	0001	01	MOTOR IND AT 3F 2HP 220/380V 6	0300	1320103	24/11/2012	24/11/2012	660,00	2012	**700,00**	**0,25**	**175,00**
JM	0000104669	0001	01	CALIBRADOR ANGULO ROSCA ACME 6	0300	1320103	20/11/2012	20/11/2012	396,46	2012	**400,00**	**0,25**	**100,00**
K5	0000104671	0001	01	ROUPEIRO MADEIRA TAB 6P 180X11	0500	1320105	27/11/2012	27/11/2012	500,00	2012	**600,00**	**0,25**	**150,00**
IU	0000104672	0001	01	CAIXA ACUS PT 8OHM 40W 220 X 150 X 140MM	0300	1320103	27/11/2012	27/11/2012	2225,00	2012	**2.400,00**	**0,25**	**600,00**
IU	0000104672	0002	01	CAIXA ACUS PT 8OHM 40W 220 X 150 X 140MM	0300	1320103	27/11/2012	27/11/2012	2225,00	2012	**2.400,00**	**0,25**	**600,00**
K5	0000104674	0001	01	ROUPEIRO MADEIRA TAB 2P 180X11	0500	1320105	27/11/2012	27/11/2012	530,00	2012	**600,00**	**0,25**	**150,00**
K5	0000104674	0002	01	ROUPEIRO MADEIRA TAB 2P 180X11	0500	1320105	27/11/2012	27/11/2012	530,00	2012	**600,00**	**0,25**	**150,00**
K5	0000104674	0003	01	ROUPEIRO MADEIRA TAB 2P 180X11	0500	1320105	27/11/2012	27/11/2012	530,00	2012	**600,00**	**0,25**	**150,00**
K5	0000104675	0001	01	MESA ESC GR RD 1,80X0,80X0,70M	0500	1320105	27/11/2012	27/11/2012	590,00	2012	**600,00**	**0,25**	**150,00**
K5	0000104679	0001	01	ROUPEIRO MADEIRA TAB 6P 180X11	0500	1320105	27/11/2012	27/11/2012	500,00	2012	**600,00**	**0,25**	**150,00**
K5	0000104679	0002	01	ROUPEIRO MADEIRA TAB 6P 180X11	0500	1320105	27/11/2012	27/11/2012	500,00	2012	**600,00**	**0,25**	**150,00**
K5	0000104679	0003	01	ROUPEIRO MADEIRA TAB 6P 180X11	0500	1320105	27/11/2012	27/11/2012	500,00	2012	**600,00**	**0,25**	**150,00**
JM	0000104681	0001	01	SACA POLIA 3G ARTICULADA 240MM	0300	1320103	26/11/2012	26/11/2012	1840,00	2012	**2.000,00**	**0,25**	**500,00**
20	0000104682	0001	01	MOTOBOMBA AUT ESC 4" 150M³/H 16,5CV	0300	1320103	27/11/2012	27/11/2012	14180,00	2012	**15.600,00**	**0,25**	**3.900,00**
20	0000104682	0002	01	MOTOBOMBA AUT ESC 4" 150M³/H 16,5CV	0300	1320103	27/11/2012	27/11/2012	14180,00	2012	**15.600,00**	**0,25**	**3.900,00**

Este documento é cópia do original, assinado digitalmente por CONSTRUTORA COESA LTDA e Tribunal de Justica do Estado de Sao Paulo, protocolado em 20/07/2023 às 00:58 , sob o número WVM22412974330
Para conferir o original, acesse o site https://esaj.tjsp.jus.br/pastadigital/pg/abrirConferenciaDocumento.do, informe o processo 1111746-12.2021.8.26.0100 e código D7FB379.

CONSTRUTORA COESA
RELATORIO DE INVENTARIO
Dt.Ref: 31/10/2021

Filia	Cod Base Be	Codigo Ite	Tipo Ativ	Descr. Sint.	Grup	Conta	Dt.Aquisica	Dt In Depre	Val Orig M1	ANO REFERÊNCIA	**VALOR DE REPOSIÇÃO**	**FATOR DEPRECIAÇÃO**	**VALOR DE MERCADO**
JM	0000104683	0001	01	VALVULA SUCCAO VAL SUC LT 5" BSP	0300	1320103	27/11/2012	27/11/2012	830,00	2012	**900,00**	**0,25**	**225,00**
JM	0000104683	0002	01	VALVULA SUCCAO VAL SUC LT 5" BSP	0300	1320103	27/11/2012	27/11/2012	830,00	2012	**900,00**	**0,25**	**225,00**
I7	0000104684	0001	01	MICROCOMPUTADOR DELL OPTIPLEX 7010	0400	1320104	28/11/2012	28/11/2012	2172,30	2012	**2.400,00**	**0,01**	**24,00**
I7	0000104684	0002	01	MICROCOMPUTADOR DELL OPTIPLEX 7010	0400	1320104	28/11/2012	28/11/2012	2172,30	2012	**2.400,00**	**0,01**	**24,00**
I7	0000104684	0003	01	MICROCOMPUTADOR DELL OPTIPLEX 7010	0400	1320104	28/11/2012	28/11/2012	2172,30	2012	**2.400,00**	**0,01**	**24,00**
I7	0000104684	0004	01	MICROCOMPUTADOR DELL OPTIPLEX 7010	0400	1320104	28/11/2012	28/11/2012	2172,29	2012	**2.400,00**	**0,01**	**24,00**
04	0000104690	0001	01	CONDICIONADOR AR SPLIT 18000BT	0500	1320105	22/11/2012	22/11/2012	7000,00	2012	**7.700,00**	**0,25**	**1.925,00**
JM	0000104692	0002	01	RELOGIO PONTO DIG LCD 1X12DIG	0300	1320103	28/11/2012	28/11/2012	2900,00	2012	**3.200,00**	**0,25**	**800,00**
JM	0000104692	0003	01	RELOGIO PONTO DIG LCD 1X12DIG	0300	1320103	28/11/2012	28/11/2012	2900,00	2012	**3.200,00**	**0,25**	**800,00**
JM	0000104692	0004	01	RELOGIO PONTO DIG LCD 1X12DIG	0300	1320103	28/11/2012	28/11/2012	2900,00	2012	**3.200,00**	**0,25**	**800,00**
KT	0000104692	0001	01	RELOGIO PONTO DIG LCD 1X12DIG	0300	1320103	28/11/2012	28/11/2012	2900,00	2012	**3.200,00**	**0,25**	**800,00**
KT	0000104692	0005	01	RELOGIO PONTO DIG LCD 1X12DIG	0300	1320103	28/11/2012	28/11/2012	2900,00	2012	**3.200,00**	**0,25**	**800,00**
I7	0000104705	0004	01	ARMARIO BX 2P AGL 730X800X600MM	0500	1320105	29/11/2012	29/11/2012	823,79	2012	**900,00**	**0,25**	**225,00**
I7	0000104705	0005	01	ARMARIO BX 2P AGL 730X800X600MM	0500	1320105	29/11/2012	29/11/2012	823,79	2012	**900,00**	**0,25**	**225,00**
I7	0000104705	0006	01	ARMARIO BX 2P AGL 730X800X600MM	0500	1320105	29/11/2012	29/11/2012	823,79	2012	**900,00**	**0,25**	**225,00**
I7	0000104715	0001	01	COFRE TOP 17 ELETR AC 17 X 28 X 23,5CM	0500	1320105	30/11/2012	30/11/2012	379,00	2012	**400,00**	**0,25**	**100,00**
K5	0000104717	0001	01	REFRIGERADOR COMUM BR 300L 127	0500	1320105	01/11/2012	01/11/2012	980,00	2012	**1.100,00**	**0,25**	**275,00**
K5	0000104719	0001	01	ESTANTE COZ LISO 8PL 2,43 X 0,30 X 0,92M	0500	1320105	01/11/2012	01/11/2012	700,00	2012	**800,00**	**0,25**	**200,00**
I7	0000104722	0001	01	FORNO MICROONDAS 30L ATIVE BR1	0500	1320105	30/11/2012	30/11/2012	340,00	2012	**400,00**	**0,25**	**100,00**
I7	0000104723	0002	01	TV LED 40 POL FHD 1020X705X94MM	0500	1320105	30/11/2012	30/11/2012	1815,00	2012	**2.000,00**	**0,25**	**500,00**
I7	0000104726	0001	01	MACBOOK I5-2520M 1,60GHZ 4GB HD128GB	0400	1320104	30/11/2012	30/11/2012	3631,00	2012	**4.000,00**	**0,01**	**40,00**
KT	0000104727	0001	01	CONDICIONADOR AR SPLIT 12000BT	0500	1320105	29/11/2012	29/11/2012	1225,00	2012	**1.300,00**	**0,25**	**325,00**
JM	0000104728	0001	01	CONDICIONADOR AR SPLIT 9000BTU	0500	1320105	29/11/2012	29/11/2012	1130,00	2012	**1.200,00**	**0,25**	**300,00**
JM	0000104728	0002	01	CONDICIONADOR AR SPLIT 9000BTU	0500	1320105	29/11/2012	29/11/2012	1130,00	2012	**1.200,00**	**0,25**	**300,00**
JM	0000104728	0003	01	CONDICIONADOR AR SPLIT 9000BTU	0500	1320105	29/11/2012	29/11/2012	1130,00	2012	**1.200,00**	**0,25**	**300,00**
JM	0000104728	0004	01	CONDICIONADOR AR SPLIT 9000BTU	0500	1320105	29/11/2012	29/11/2012	1130,00	2012	**1.200,00**	**0,25**	**300,00**
I7	0000104729	0001	01	MACBOOK I5-2520M 1,60GHZ 4GB HD128GB	0400	1320104	28/11/2012	28/11/2012	3631,00	2012	**4.000,00**	**0,01**	**40,00**
I7	0000104730	0001	01	MACBOOK I5-2520M 1,60GHZ 4GB HD128GB	0400	1320104	28/11/2012	28/11/2012	4540,00	2012	**5.000,00**	**0,01**	**50,00**
KT	0000104731	0001	01	ARQUIVO ACO 1,33X0,50X0,60M 4 GAVETAS	0500	1320105	29/11/2012	29/11/2012	379,00	2012	**400,00**	**0,25**	**100,00**
KT	0000104731	0002	01	ARQUIVO ACO 1,33X0,50X0,60M 4 GAVETAS	0500	1320105	29/11/2012	29/11/2012	379,00	2012	**400,00**	**0,25**	**100,00**
K5	0000104732	0001	01	SWITCH 10/100MBPS 48P VGA/USB/	0400	1320104	30/11/2012	30/11/2012	5432,06	2012	**6.000,00**	**0,01**	**60,00**
K5	0000104732	0002	01	SWITCH 10/100MBPS 48P VGA/USB/	0400	1320104	30/11/2012	30/11/2012	5432,06	2012	**6.000,00**	**0,01**	**60,00**
K5	0000104733	0001	01	COMPRESSOR AR MANUAL 150PSI 30	0300	1320103	30/11/2012	30/11/2012	2769,00	2012	**3.000,00**	**0,25**	**750,00**
K5	0000104734	0001	01	LAVADORA ALT PRE DIS Q/F 930L/H 4000PSI	0300	1320103	30/11/2012	30/11/2012	1971,29	2012	**2.200,00**	**0,25**	**550,00**
K5	0000104736	0002	01	MARTELETE SDS PLUS 220V 650W	0300	1320103	30/11/2012	30/11/2012	392,00	2012	**400,00**	**0,25**	**100,00**
K5	0000104736	0003	01	MARTELETE SDS PLUS 220V 650W	0300	1320103	30/11/2012	30/11/2012	392,00	2012	**400,00**	**0,25**	**100,00**
K5	0000104736	0004	01	MARTELETE SDS PLUS 220V 650W	0300	1320103	30/11/2012	30/11/2012	392,00	2012	**400,00**	**0,25**	**100,00**
K5	0000104736	0005	01	MARTELETE SDS PLUS 220V 650W	0300	1320103	30/11/2012	30/11/2012	392,00	2012	**400,00**	**0,25**	**100,00**
K5	0000104736	0006	01	MARTELETE SDS PLUS 220V 650W	0300	1320103	30/11/2012	30/11/2012	392,00	2012	**400,00**	**0,25**	**100,00**
K5	0000104736	0007	01	MARTELETE SDS PLUS 220V 650W	0300	1320103	30/11/2012	30/11/2012	392,00	2012	**400,00**	**0,25**	**100,00**
K5	0000104736	0008	01	MARTELETE SDS PLUS 220V 650W	0300	1320103	30/11/2012	30/11/2012	392,00	2012	**400,00**	**0,25**	**100,00**
K5	0000104736	0009	01	MARTELETE SDS PLUS 220V 650W	0300	1320103	30/11/2012	30/11/2012	392,00	2012	**400,00**	**0,25**	**100,00**
K5	0000104736	000A	01	MARTELETE SDS PLUS 220V 650W	0300	1320103	30/11/2012	30/11/2012	392,00	2012	**400,00**	**0,25**	**100,00**
K5	0000104737	0001	01	FRAGMENTADORA PAPEL 15FL 4 X 30MM SENSOR	0500	1320105	30/11/2012	30/11/2012	750,00	2012	**800,00**	**0,25**	**200,00**
I7	0000104740	0001	01	MODULO FIXO 450X1250X2230	0500	1320105	03/12/2012	03/12/2012	627,82	2012	**700,00**	**0,25**	**175,00**
I7	0000104741	0001	01	MODULO MOVEL 450X1250X2230	0500	1320105	03/12/2012	03/12/2012	1284,21	2012	**1.400,00**	**0,25**	**350,00**
I7	0000104742	0001	01	MODULO INTERM MOVEL 850X1250X2230	0500	1320105	03/12/2012	03/12/2012	1630,06	2012	**1.800,00**	**0,25**	**450,00**
KT	0000104761	0001	01	TESTE RADIADOR CJ ARREFECIMENTO	0300	1320103	17/11/2012	17/11/2012	560,00	2012	**600,00**	**0,25**	**150,00**
K5	0000104762	0001	01	IMPRESSORA JAT PLOT 1GB 600X600DPI	0400	1320104	30/11/2012	30/11/2012	50933,63	2012	**56.000,00**	**0,01**	**560,00**
K5	0000104763	0001	01	BANDEJA RICOH G0883040	0400	1320104	30/11/2012	30/11/2012	6579,98	2012	**7.200,00**	**0,01**	**72,00**
20	0000104764	0001	01	DOBRADEIRA PAPEL 4M³ A0 6DOBR P/MIN	0400	1320104	30/11/2012	30/11/2012	19200,00	2012	**21.100,00**	**0,01**	**211,00**
JZ	0000104767	0001	01	PLAINA LIMADORA 110/220V 580W	0300	1320103	06/12/2012	06/12/2012	459,00	2012	**500,00**	**0,25**	**125,00**
JM	0000104768	0001	01	MOTOVIBRADOR CIRC 3F 0,24HP 3600VBPM	0300	1320103	01/12/2012	01/12/2012	750,00	2012	**800,00**	**0,25**	**200,00**
K5	0000104771	0002	01	MAQUINA SD TRANSF 3F 60% 50~250A 55V	0300	1320103	07/12/2012	07/12/2012	360,00	2012	**400,00**	**0,25**	**100,00**
K5	0000104772	0001	01	CARRO PLATAF FECH 800KG 800X1500X1250MM	0300	1320103	07/12/2012	07/12/2012	480,00	2012	**500,00**	**0,25**	**125,00**
K5	0000104772	0002	01	CARRO PLATAF FECH 800KG 800X1500X1250MM	0300	1320103	07/12/2012	07/12/2012	480,00	2012	**500,00**	**0,25**	**125,00**
K5	0000104772	0003	01	CARRO PLATAF FECH 800KG 800X1500X1250MM	0300	1320103	07/12/2012	07/12/2012	480,00	2012	**500,00**	**0,25**	**125,00**
K5	0000104772	0004	01	CARRO PLATAF FECH 800KG 800X1500X1250MM	0300	1320103	07/12/2012	07/12/2012	480,00	2012	**500,00**	**0,25**	**125,00**
K5	0000104773	0001	01	EXPOSITOR AC 10CAB 130CM FIXO	0500	1320105	07/12/2012	07/12/2012	357,00	2012	**400,00**	**0,25**	**100,00**
K5	0000104773	0002	01	EXPOSITOR AC 10CAB 130CM FIXO	0500	1320105	07/12/2012	07/12/2012	357,00	2012	**400,00**	**0,25**	**100,00**
K5	0000104773	0003	01	EXPOSITOR AC 10CAB 130CM FIXO	0500	1320105	07/12/2012	07/12/2012	357,00	2012	**400,00**	**0,25**	**100,00**
K5	0000104773	0004	01	EXPOSITOR AC 10CAB 130CM FIXO	0500	1320105	07/12/2012	07/12/2012	357,00	2012	**400,00**	**0,25**	**100,00**
K5	0000104773	0005	01	EXPOSITOR AC 10CAB 130CM FIXO	0500	1320105	07/12/2012	07/12/2012	357,00	2012	**400,00**	**0,25**	**100,00**
K5	0000104773	0006	01	EXPOSITOR AC 10CAB 130CM FIXO	0500	1320105	07/12/2012	07/12/2012	357,00	2012	**400,00**	**0,25**	**100,00**
I7	0000104776	0001	01	REFRIGERADOR CONSUL FFREE BR 300L 110/22	0500	1320105	07/12/2012	07/12/2012	949,00	2012	**1.000,00**	**0,25**	**250,00**
I7	0000104778	0001	01	PURIFICADOR AGUA SOFT STAR BRC 127V	0500	1320105	07/12/2012	07/12/2012	755,00	2012	**800,00**	**0,25**	**200,00**
20	0000104779	0001	01	ESMERILHADEIRA 7" 2100W 220/230V	0300	1320103	10/12/2012	10/12/2012	360,00	2012	**400,00**	**0,25**	**100,00**
20	0000104779	0002	01	ESMERILHADEIRA 7" 2100W 220/230V	0300	1320103	10/12/2012	10/12/2012	360,00	2012	**400,00**	**0,25**	**100,00**

Este documento é cópia do original, assinado digitalmente por CAROLINA MACHADO LEITE VIEIRA e Tribunal de Justiça do Estado de São Paulo, protocolado em 29/07/2022 às 00:58, sob o número WMJ22412974330 .
Para conferir o original, acesse o site https://esaj.tjsp.jus.br/pastadigital/pg/abrirConferenciaDocumento.do, informe o processo 1111746-12.2021.8.26.0100 e código D7FB379.

CONSTRUTORA COESA
RELATORIO DE INVENTARIO
Dt.Ref: 31/10/2021

Filia	Cod Base Be	Codigo Ite	Tipo Ati	Descr. Sint.	Grup	Conta	Dt.Aquisica	Dt In Depre	Val Orig M1	ANO REFERÊNCIA	VALOR DE REPOSIÇÃO	FATOR DEPRECIAÇÃO	VALOR DE MERCADO
20	0000104779	0003	01	ESMERILHADEIRA 7" 2100W 220/230V	0300	1320103	10/12/2012	10/12/2012	360,00	2012	400,00	0,25	100,00
K5	0000104780	0001	01	SERRA CIRC 1050W 220~230V 185M	0300	1320103	10/12/2012	10/12/2012	345,20	2012	400,00	0,25	100,00
K5	0000104780	0002	01	SERRA CIRC 1050W 220~230V 185M	0300	1320103	10/12/2012	10/12/2012	345,20	2012	400,00	0,25	100,00
K5	0000104781	0001	01	SWITCH 10/100MBPS 48P VGA/USB/	0400	1320104	10/12/2012	10/12/2012	2535,00	2012	2.800,00	0,01	28,00
K5	0000104781	0002	01	SWITCH 10/100MBPS 48P VGA/USB/	0400	1320104	10/12/2012	10/12/2012	2535,00	2012	2.800,00	0,01	28,00
IU	0000104782	0001	01	NIVEL LASER GIRAT 30M 186X95MM	0300	1320103	10/12/2012	10/12/2012	2502,30	2012	2.800,00	0,25	700,00
IU	0000104783	0001	01	RECEPTOR LASER 9VCC -10~50°C 150M IP54	0300	1320103	10/12/2012	10/12/2012	560,01	2012	600,00	0,25	150,00
I7	0000104784	0001	01	NOTEBOOK DELL LATITUDE E6330 HD320GB	0400	1320104	10/12/2012	10/12/2012	3802,17	2012	4.200,00	0,01	42,00
I7	0000104785	0001	01	SUPORTE MON CONV(CTR) PT 17"	0400	1320104	10/12/2012	10/12/2012	440,79	2012	500,00	0,01	5,00
JZ	0000104786	0001	01	PAINEL FOR/COM 1020 600X400X250MM	0300	1320103	10/12/2012	10/12/2012	2160,00	2012	2.400,00	0,25	600,00
JZ	0000104786	0002	01	PAINEL FOR/COM 1020 600X400X250MM	0300	1320103	10/12/2012	10/12/2012	2160,00	2012	2.400,00	0,25	600,00
I7	0000104787	0001	01	MESA CENTRO MDP REDOND 52CM 51CM	0500	1320105	10/12/2012	10/12/2012	2078,06	2012	2.300,00	0,25	575,00
I7	0000104787	0002	01	MESA CENTRO MDP REDOND 52CM 51CM	0500	1320105	10/12/2012	10/12/2012	2078,06	2012	2.300,00	0,25	575,00
I7	0000104788	0001	01	POLTRONA WASSILY COU BR C/BRACO	0500	1320105	10/12/2012	10/12/2012	2372,42	2012	2.600,00	0,25	650,00
I7	0000104788	0002	01	POLTRONA WASSILY COU BR C/BRACO	0500	1320105	10/12/2012	10/12/2012	2372,42	2012	2.600,00	0,25	650,00
I7	0000104788	0003	01	POLTRONA WASSILY COU BR C/BRACO	0500	1320105	10/12/2012	10/12/2012	2372,42	2012	2.600,00	0,25	650,00
I7	0000104788	0004	01	POLTRONA WASSILY COU BR C/BRACO	0500	1320105	10/12/2012	10/12/2012	2372,42	2012	2.600,00	0,25	650,00
I7	0000104789	0001	01	POLTRONA WASSILY COU BR C/BRACO	0500	1320105	10/12/2012	10/12/2012	2372,42	2012	2.600,00	0,25	650,00
I7	0000104789	0002	01	POLTRONA WASSILY COU BR C/BRACO	0500	1320105	10/12/2012	10/12/2012	2372,42	2012	2.600,00	0,25	650,00
I7	0000104789	0003	01	POLTRONA WASSILY COU BR C/BRACO	0500	1320105	10/12/2012	10/12/2012	2372,42	2012	2.600,00	0,25	650,00
I7	0000104789	0004	01	POLTRONA WASSILY COU BR C/BRACO	0500	1320105	10/12/2012	10/12/2012	2372,42	2012	2.600,00	0,25	650,00
K5	0000104790	0001	01	SINALIZADOR AUTO ESTR VM 12VCC	0300	1320103	11/12/2012	11/12/2012	365,00	2012	400,00	0,25	100,00
K5	0000104790	0002	01	SINALIZADOR AUTO ESTR VM 12VCC	0300	1320103	11/12/2012	11/12/2012	365,00	2012	400,00	0,25	100,00
K5	0000104790	0003	01	SINALIZADOR AUTO ESTR VM 12VCC	0300	1320103	11/12/2012	11/12/2012	365,00	2012	400,00	0,25	100,00
K5	0000104790	0004	01	SINALIZADOR AUTO ESTR VM 12VCC	0300	1320103	11/12/2012	11/12/2012	365,00	2012	400,00	0,25	100,00
K5	0000104790	0005	01	SINALIZADOR AUTO ESTR VM 12VCC	0300	1320103	11/12/2012	11/12/2012	365,00	2012	400,00	0,25	100,00
K5	0000104791	0001	01	SINALIZADOR SIMP ESTROB 3V AMB	0300	1320103	11/12/2012	11/12/2012	3142,00	2012	3.500,00	0,25	875,00
JM	0000104792	0001	01	MULTIMETRO DIGIT PORT 1000V 10	0300	1320103	07/12/2012	07/12/2012	651,21	2012	700,00	0,25	175,00
KT	0000104793	0001	01	FURADEIRA IMPACTO 0~3200RPM 220V	0300	1320103	07/12/2012	07/12/2012	630,50	2012	700,00	0,25	175,00
JM	0000104795	0001	01	HIDROMETRO MULTIJATO CL.B 50MM	0300	1320103	12/12/2012	12/12/2012	1241,10	2012	1.400,00	0,25	350,00
JM	0000104795	0002	01	HIDROMETRO MULTIJATO CL.B 50MM	0300	1320103	12/12/2012	12/12/2012	1241,10	2012	1.400,00	0,25	350,00
JM	0000104795	0003	01	HIDROMETRO MULTIJATO CL.B 50MM	0300	1320103	12/12/2012	12/12/2012	1241,10	2012	1.400,00	0,25	350,00
JM	0000104795	0004	01	HIDROMETRO MULTIJATO CL.B 50MM	0300	1320103	12/12/2012	12/12/2012	1241,10	2012	1.400,00	0,25	350,00
I7	0000104800	0001	01	MACBOOK I5-2520M 1,60GHZ 4GB HD128GB	0400	1320104	13/12/2012	13/12/2012	3631,00	2012	4.000,00	0,01	40,00
I7	0000104801	0001	01	MACBOOK I5-2520M 1,60GHZ 4GB HD128GB	0400	1320104	13/12/2012	13/12/2012	4540,00	2012	5.000,00	0,01	50,00
I7	0000104802	0001	01	MACBOOK I5-2520M 1,60GHZ 4GB HD256GB	0400	1320104	13/12/2012	13/12/2012	5539,00	2012	6.100,00	0,01	61,00
I7	0000104803	0001	01	MACBOOK I5-2520M 1,60GHZ 4GB HD256GB	0400	1320104	13/12/2012	13/12/2012	5539,00	2012	6.100,00	0,01	61,00
I7	0000104804	0001	01	MACBOOK I5-2520M 1,60GHZ 4GB HD256GB	0400	1320104	13/12/2012	13/12/2012	5539,00	2012	6.100,00	0,01	61,00
I7	0000104806	0001	01	CAMERA 1/4 0,003/0,0001LX 720X480	0300	1320103	13/12/2012	13/12/2012	5147,26	2012	5.700,00	0,25	1.425,00
02	0000104812	0001	01	CONDICIONADOR AR JANELA 12000BTU	0500	1320105	14/12/2012	14/12/2012	1464,00	2012	1.600,00	0,25	400,00
02	0000104812	0002	01	CONDICIONADOR AR JANELA 12000BTU	0500	1320105	14/12/2012	14/12/2012	1464,00	2012	1.600,00	0,25	400,00
02	0000104813	0001	01	CONDICIONADOR AR SPLIT 12000BT SPRINGER	0500	1320105	14/12/2012	14/12/2012	1451,00	2012	1.600,00	0,25	400,00
02	0000104814	0001	01	CONDICIONADOR AR JANELA 17500BTU	0500	1320105	14/12/2012	14/12/2012	1755,00	2012	1.900,00	0,25	475,00
I7	0000104815	0001	01	CONDICIONADOR AR PISO/TETO 18000BTU	0500	1320105	14/12/2012	14/12/2012	3150,00	2012	3.500,00	0,25	875,00
I7	0000104816	0001	01	CONDICIONADOR AR PISO/TETO 60000BTU	0500	1320105	14/12/2012	14/12/2012	5720,00	2012	6.300,00	0,25	1.575,00
I7	0000104817	0001	01	MONITOR LCD WIDESCREEN 21.5 DELL S2230MX	0400	1320104	14/12/2012	14/12/2012	644,85	2012	700,00	0,01	7,00
I7	0000104822	0001	01	MICROCOMPUTADOR DELL OPTIPLEX 7010	0400	1320104	14/12/2012	14/12/2012	2232,45	2012	2.500,00	0,01	25,00
I7	0000104822	0002	01	MICROCOMPUTADOR DELL OPTIPLEX 7010	0400	1320104	14/12/2012	14/12/2012	2232,44	2012	2.500,00	0,01	25,00
IU	0000104824	0001	01	ESCADA FBV CON 8M	0300	1320103	14/12/2012	14/12/2012	539,50	2012	600,00	0,25	150,00
IU	0000104824	0002	01	ESCADA FBV CON 8M	0300	1320103	14/12/2012	14/12/2012	539,50	2012	600,00	0,25	150,00
20	0000104829	0002	01	COMPACTADOR SOLO 4,1HP GAS 240	0300	1320103	17/12/2012	17/12/2012	9025,00	2012	9.900,00	0,25	2.475,00
I7	0000104830	0001	01	PONTO ACESSO 2,4GHZ 5GBPS 100M	0400	1320104	17/12/2012	17/12/2012	2551,84	2012	2.800,00	0,01	28,00
I7	0000104830	0002	01	PONTO ACESSO 2,4GHZ 5GBPS 100M	0400	1320104	17/12/2012	17/12/2012	2551,84	2012	2.800,00	0,01	28,00
I7	0000104830	0003	01	PONTO ACESSO 2,4GHZ 5GBPS 100M	0400	1320104	17/12/2012	17/12/2012	2551,84	2012	2.800,00	0,01	28,00
I7	0000104830	0004	01	PONTO ACESSO 2,4GHZ 5GBPS 100M	0400	1320104	17/12/2012	17/12/2012	2551,84	2012	2.800,00	0,01	28,00
I7	0000104830	0005	01	PONTO ACESSO 2,4GHZ 5GBPS 100M	0400	1320104	17/12/2012	17/12/2012	2551,84	2012	2.800,00	0,01	28,00
I7	0000104830	0006	01	PONTO ACESSO 2,4GHZ 5GBPS 100M	0400	1320104	17/12/2012	17/12/2012	2551,84	2012	2.800,00	0,01	28,00
I7	0000104830	0007	01	PONTO ACESSO 2,4GHZ 5GBPS 100M	0400	1320104	17/12/2012	17/12/2012	2551,84	2012	2.800,00	0,01	28,00
I7	0000104830	0008	01	PONTO ACESSO 2,4GHZ 5GBPS 100M	0400	1320104	17/12/2012	17/12/2012	2551,84	2012	2.800,00	0,01	28,00
I7	0000104830	0009	01	PONTO ACESSO 2,4GHZ 5GBPS 100M	0400	1320104	17/12/2012	17/12/2012	2551,84	2012	2.800,00	0,01	28,00
I7	0000104830	000A	01	PONTO ACESSO 2,4GHZ 5GBPS 100M	0400	1320104	17/12/2012	17/12/2012	2551,84	2012	2.800,00	0,01	28,00
I7	0000104830	000B	01	PONTO ACESSO 2,4GHZ 5GBPS 100M	0400	1320104	17/12/2012	17/12/2012	2551,84	2012	2.800,00	0,01	28,00
I7	0000104830	000C	01	PONTO ACESSO 2,4GHZ 5GBPS 100M	0400	1320104	17/12/2012	17/12/2012	2551,84	2012	2.800,00	0,01	28,00
I7	0000104830	000D	01	PONTO ACESSO 2,4GHZ 5GBPS 100M	0400	1320104	17/12/2012	17/12/2012	2551,84	2012	2.800,00	0,01	28,00
I7	0000104830	000E	01	PONTO ACESSO 2,4GHZ 5GBPS 100M	0400	1320104	17/12/2012	17/12/2012	2551,84	2012	2.800,00	0,01	28,00
I7	0000104830	000F	01	PONTO ACESSO 2,4GHZ 5GBPS 100M	0400	1320104	17/12/2012	17/12/2012	2551,84	2012	2.800,00	0,01	28,00
I7	0000104830	000G	01	PONTO ACESSO 2,4GHZ 5GBPS 100M	0400	1320104	17/12/2012	17/12/2012	2551,84	2012	2.800,00	0,01	28,00
I7	0000104830	000H	01	PONTO ACESSO 2,4GHZ 5GBPS 100M	0400	1320104	17/12/2012	17/12/2012	2551,77	2012	2.800,00	0,01	28,00

Este documento é cópia do original, assinado digitalmente por COMARCA DE LENCOIS PAULISTA e Tribunal de Justica do Estado de Sao Paulo, protocolado em 20/07/2023 às 00:58 , sob o número WVM22412974330
Para conferir o original, acesse o site https://esaj.tjsp.jus.br/pastadigital/pg/abrirConferenciaDocumento.do, informe o processo 1111746-12.2021.8.26.0100 e código D7FB37A.

CONSTRUTORA COESA
RELATORIO DE INVENTARIO
Dt.Ref: 31/10/2021

Filia	Cod Base Be	Codigo Ite	Tipo Ativ	Descr. Sint.	Grup	Conta	Dt.Aquisica	Dt In Depre	Val Orig M1	ANO REFERÊNCIA	VALOR DE REPOSIÇÃO	FATOR DEPRECIAÇÃO	VALOR DE MERCADO
I7	0000104833	0001	01	NOTEBOOK DELL LATITUDE E6330	0400	1320104	17/12/2012	17/12/2012	3497,26	2012	**3.800,00**	**0,01**	**38,00**
K5	0000104835	0001	01	TELEFONE PR 12N 110~220V GF	0700	1320107	17/12/2012	17/12/2012	488,05	2012	**500,00**	**0,25**	**125,00**
K5	0000104836	0001	01	RACK ABERTO 40U 381MM 7 X 19"	0500	1320105	17/12/2012	17/12/2012	1579,00	2012	**1.700,00**	**0,25**	**425,00**
K5	0000104836	0002	01	RACK ABERTO 40U 381MM 7 X 19"	0500	1320105	17/12/2012	17/12/2012	1579,00	2012	**1.700,00**	**0,25**	**425,00**
K5	0000104836	0003	01	RACK ABERTO 40U 381MM 7 X 19"	0500	1320105	17/12/2012	17/12/2012	1579,00	2012	**1.700,00**	**0,25**	**425,00**
K5	0000104836	0004	01	RACK ABERTO 40U 381MM 7 X 19"	0500	1320105	17/12/2012	17/12/2012	1579,00	2012	**1.700,00**	**0,25**	**425,00**
I7	0000104837	0001	01	PERSIANA ROLO AL GELO 125 X 24	0500	1320105	17/12/2012	17/12/2012	662,50	2012	**700,00**	**0,25**	**175,00**
I7	0000104837	0002	01	PERSIANA ROLO AL GELO 125 X 24	0500	1320105	17/12/2012	17/12/2012	662,50	2012	**700,00**	**0,25**	**175,00**
I7	0000104837	0003	01	PERSIANA ROLO AL GELO 125 X 24	0500	1320105	17/12/2012	17/12/2012	662,50	2012	**700,00**	**0,25**	**175,00**
I7	0000104837	0004	01	PERSIANA ROLO AL GELO 125 X 24	0500	1320105	17/12/2012	17/12/2012	662,50	2012	**700,00**	**0,25**	**175,00**
I7	0000104837	0005	01	PERSIANA ROLO AL GELO 125 X 24	0500	1320105	17/12/2012	17/12/2012	662,50	2012	**700,00**	**0,25**	**175,00**
I7	0000104837	0006	01	PERSIANA ROLO AL GELO 125 X 24	0500	1320105	17/12/2012	17/12/2012	662,50	2012	**700,00**	**0,25**	**175,00**
I7	0000104837	0007	01	PERSIANA ROLO AL GELO 125 X 24	0500	1320105	17/12/2012	17/12/2012	662,50	2012	**700,00**	**0,25**	**175,00**
I7	0000104837	0008	01	PERSIANA ROLO AL GELO 125 X 24	0500	1320105	17/12/2012	17/12/2012	662,50	2012	**700,00**	**0,25**	**175,00**
I7	0000104837	0009	01	PERSIANA ROLO AL GELO 125 X 24	0500	1320105	17/12/2012	17/12/2012	662,50	2012	**700,00**	**0,25**	**175,00**
I7	0000104837	000A	01	PERSIANA ROLO AL GELO 125 X 24	0500	1320105	17/12/2012	17/12/2012	662,50	2012	**700,00**	**0,25**	**175,00**
I7	0000104837	000B	01	PERSIANA ROLO AL GELO 125 X 24	0500	1320105	17/12/2012	17/12/2012	662,50	2012	**700,00**	**0,25**	**175,00**
I7	0000104837	000C	01	PERSIANA ROLO AL GELO 125 X 24	0500	1320105	17/12/2012	17/12/2012	662,50	2012	**700,00**	**0,25**	**175,00**
I7	0000104837	000D	01	PERSIANA ROLO AL GELO 125 X 24	0500	1320105	17/12/2012	17/12/2012	662,50	2012	**700,00**	**0,25**	**175,00**
I7	0000104837	000E	01	PERSIANA ROLO AL GELO 125 X 24	0500	1320105	17/12/2012	17/12/2012	662,50	2012	**700,00**	**0,25**	**175,00**
I7	0000104837	000F	01	PERSIANA ROLO AL GELO 125 X 24	0500	1320105	17/12/2012	17/12/2012	662,50	2012	**700,00**	**0,25**	**175,00**
I7	0000104837	000G	01	PERSIANA ROLO AL GELO 125 X 24	0500	1320105	17/12/2012	17/12/2012	662,50	2012	**700,00**	**0,25**	**175,00**
I7	0000104837	000H	01	PERSIANA ROLO AL GELO 125 X 24	0500	1320105	17/12/2012	17/12/2012	662,50	2012	**700,00**	**0,25**	**175,00**
I7	0000104837	000I	01	PERSIANA ROLO AL GELO 125 X 24	0500	1320105	17/12/2012	17/12/2012	662,50	2012	**700,00**	**0,25**	**175,00**
I7	0000104837	000J	01	PERSIANA ROLO AL GELO 125 X 24	0500	1320105	17/12/2012	17/12/2012	662,50	2012	**700,00**	**0,25**	**175,00**
I7	0000104837	000K	01	PERSIANA ROLO AL GELO 125 X 24	0500	1320105	17/12/2012	17/12/2012	662,50	2012	**700,00**	**0,25**	**175,00**
I7	0000104837	000L	01	PERSIANA ROLO AL GELO 125 X 24	0500	1320105	17/12/2012	17/12/2012	662,50	2012	**700,00**	**0,25**	**175,00**
I7	0000104837	000M	01	PERSIANA ROLO AL GELO 125 X 24	0500	1320105	17/12/2012	17/12/2012	662,50	2012	**700,00**	**0,25**	**175,00**
I7	0000104837	000N	01	PERSIANA ROLO AL GELO 125 X 24	0500	1320105	17/12/2012	17/12/2012	662,50	2012	**700,00**	**0,25**	**175,00**
I7	0000104837	000O	01	PERSIANA ROLO AL GELO 125 X 24	0500	1320105	17/12/2012	17/12/2012	662,50	2012	**700,00**	**0,25**	**175,00**
I7	0000104837	000P	01	PERSIANA ROLO AL GELO 125 X 24	0500	1320105	17/12/2012	17/12/2012	662,50	2012	**700,00**	**0,25**	**175,00**
I7	0000104837	000Q	01	PERSIANA ROLO AL GELO 125 X 24	0500	1320105	17/12/2012	17/12/2012	662,50	2012	**700,00**	**0,25**	**175,00**
I7	0000104837	000R	01	PERSIANA ROLO AL GELO 125 X 24	0500	1320105	17/12/2012	17/12/2012	662,50	2012	**700,00**	**0,25**	**175,00**
I7	0000104837	000S	01	PERSIANA ROLO AL GELO 125 X 24	0500	1320105	17/12/2012	17/12/2012	662,50	2012	**700,00**	**0,25**	**175,00**
I7	0000104837	000T	01	PERSIANA ROLO AL GELO 125 X 24	0500	1320105	17/12/2012	17/12/2012	662,50	2012	**700,00**	**0,25**	**175,00**
I7	0000104837	000U	01	PERSIANA ROLO AL GELO 125 X 24	0500	1320105	17/12/2012	17/12/2012	662,50	2012	**700,00**	**0,25**	**175,00**
I7	0000104837	000V	01	PERSIANA ROLO AL GELO 125 X 24	0500	1320105	17/12/2012	17/12/2012	662,50	2012	**700,00**	**0,25**	**175,00**
I7	0000104837	000W	01	PERSIANA ROLO AL GELO 125 X 24	0500	1320105	17/12/2012	17/12/2012	662,50	2012	**700,00**	**0,25**	**175,00**
I7	0000104837	000X	01	PERSIANA ROLO AL GELO 125 X 24	0500	1320105	17/12/2012	17/12/2012	662,50	2012	**700,00**	**0,25**	**175,00**
I7	0000104837	000Y	01	PERSIANA ROLO AL GELO 125 X 24	0500	1320105	17/12/2012	17/12/2012	662,50	2012	**700,00**	**0,25**	**175,00**
I7	0000104837	000Z	01	PERSIANA ROLO AL GELO 125 X 24	0500	1320105	17/12/2012	17/12/2012	662,50	2012	**700,00**	**0,25**	**175,00**
I7	0000104837	0010	01	PERSIANA ROLO AL GELO 125 X 24	0500	1320105	17/12/2012	17/12/2012	662,50	2012	**700,00**	**0,25**	**175,00**
I7	0000104837	0011	01	PERSIANA ROLO AL GELO 125 X 24	0500	1320105	17/12/2012	17/12/2012	662,50	2012	**700,00**	**0,25**	**175,00**
I7	0000104837	0012	01	PERSIANA ROLO AL GELO 125 X 24	0500	1320105	17/12/2012	17/12/2012	662,50	2012	**700,00**	**0,25**	**175,00**
I7	0000104837	0013	01	PERSIANA ROLO AL GELO 125 X 24	0500	1320105	17/12/2012	17/12/2012	662,50	2012	**700,00**	**0,25**	**175,00**
I7	0000104837	0014	01	PERSIANA ROLO AL GELO 125 X 24	0500	1320105	17/12/2012	17/12/2012	662,50	2012	**700,00**	**0,25**	**175,00**
I7	0000104838	0001	01	PERSIANA ROLO TEC BR 1,0X1,0M	0500	1320105	17/12/2012	17/12/2012	771,67	2012	**800,00**	**0,25**	**200,00**
I7	0000104838	0002	01	PERSIANA ROLO TEC BR 1,0X1,0M	0500	1320105	17/12/2012	17/12/2012	771,67	2012	**800,00**	**0,25**	**200,00**
I7	0000104838	0003	01	PERSIANA ROLO TEC BR 1,0X1,0M	0500	1320105	17/12/2012	17/12/2012	771,67	2012	**800,00**	**0,25**	**200,00**
I7	0000104838	0004	01	PERSIANA ROLO TEC BR 1,0X1,0M	0500	1320105	17/12/2012	17/12/2012	771,67	2012	**800,00**	**0,25**	**200,00**
I7	0000104838	0005	01	PERSIANA ROLO TEC BR 1,0X1,0M	0500	1320105	17/12/2012	17/12/2012	771,67	2012	**800,00**	**0,25**	**200,00**
I7	0000104838	0006	01	PERSIANA ROLO TEC BR 1,0X1,0M	0500	1320105	17/12/2012	17/12/2012	771,67	2012	**800,00**	**0,25**	**200,00**
I7	0000104838	0007	01	PERSIANA ROLO TEC BR 1,0X1,0M	0500	1320105	17/12/2012	17/12/2012	771,67	2012	**800,00**	**0,25**	**200,00**
I7	0000104838	0008	01	PERSIANA ROLO TEC BR 1,0X1,0M	0500	1320105	17/12/2012	17/12/2012	771,67	2012	**800,00**	**0,25**	**200,00**
I7	0000104838	0009	01	PERSIANA ROLO TEC BR 1,0X1,0M	0500	1320105	17/12/2012	17/12/2012	771,67	2012	**800,00**	**0,25**	**200,00**
I7	0000104838	000A	01	PERSIANA ROLO TEC BR 1,0X1,0M	0500	1320105	17/12/2012	17/12/2012	771,67	2012	**800,00**	**0,25**	**200,00**
I7	0000104838	000B	01	PERSIANA ROLO TEC BR 1,0X1,0M	0500	1320105	17/12/2012	17/12/2012	771,67	2012	**800,00**	**0,25**	**200,00**
I7	0000104838	000C	01	PERSIANA ROLO TEC BR 1,0X1,0M	0500	1320105	17/12/2012	17/12/2012	771,63	2012	**800,00**	**0,25**	**200,00**
KT	0000104841	0001	01	BANHEIRO QUIMICO PE 2,20X1,10X	0500	1320105	04/12/2012	04/12/2012	1430,00	2012	**1.600,00**	**0,25**	**400,00**
KT	0000104841	0002	01	BANHEIRO QUIMICO PE 2,20X1,10X	0500	1320105	04/12/2012	04/12/2012	1430,00	2012	**1.600,00**	**0,25**	**400,00**
KT	0000104841	0003	01	BANHEIRO QUIMICO PE 2,20X1,10X	0500	1320105	04/12/2012	04/12/2012	1430,00	2012	**1.600,00**	**0,25**	**400,00**
KT	0000104841	0004	01	BANHEIRO QUIMICO PE 2,20X1,10X	0500	1320105	04/12/2012	04/12/2012	1430,00	2012	**1.600,00**	**0,25**	**400,00**
KT	0000104841	0005	01	BANHEIRO QUIMICO PE 2,20X1,10X	0500	1320105	04/12/2012	04/12/2012	1430,00	2012	**1.600,00**	**0,25**	**400,00**
KT	0000104841	0006	01	BANHEIRO QUIMICO PE 2,20X1,10X	0500	1320105	04/12/2012	04/12/2012	1430,00	2012	**1.600,00**	**0,25**	**400,00**
JM	0000104842	0001	01	ARMARIO BALCAO MDF 74X180X40CM	0500	1320105	15/12/2012	15/12/2012	416,00	2012	**500,00**	**0,25**	**125,00**
JM	0000104843	0001	01	ARMARIO ARQUIVO MAD 1,35X90X47	0500	1320105	15/12/2012	15/12/2012	393,00	2012	**400,00**	**0,25**	**100,00**
JM	0000104843	0002	01	ARMARIO ARQUIVO MAD 1,35X90X47	0500	1320105	15/12/2012	15/12/2012	393,00	2012	**400,00**	**0,25**	**100,00**
JM	0000104845	0001	01	NOBREAK 115-220/115V 2,2KVA	0500	1320105	18/12/2012	18/12/2012	1765,00	2012	**1.900,00**	**0,25**	**475,00**

Este documento é cópia do original, assinado digitalmente por CAROLINA MACHADO LETIZIO VIEIRA e Tribunal de Justica do Estado de Sao Paulo, protocolado em 29/07/2022 às 00:58, sob o número WMJ22412974330 .
Para conferir o original, acesse o site https://esaj.tjsp.jus.br/pastadigital/pg/abrirConferenciaDocumento.do, informe o processo 1111746-12.2021.8.26.0100 e código D7FB37A.

CONSTRUTORA COESA
RELATORIO DE INVENTARIO
Dt.Ref: 31/10/2021

Filia	Cod Base Be	Codigo Ite	Tipo Ativ	Descr. Sint.	Grup	Conta	Dt.Aquisica	Dt In Depre	Val Orig M1	ANO REFERÊNCIA	VALOR DE REPOSIÇÃO	FATOR DEPRECIAÇÃO	VALOR DE MERCADO
K5	0000104847	0001	01	TELEFONE PR 12N 110~220V GF	0700	1320107	19/12/2012	19/12/2012	488,05	2012	500,00	0,25	125,00
K5	0000104847	0002	01	TELEFONE PR 12N 110~220V GF	0700	1320107	19/12/2012	19/12/2012	488,05	2012	500,00	0,25	125,00
K5	0000104847	0003	01	TELEFONE PR 12N 110~220V GF	0700	1320107	19/12/2012	19/12/2012	488,05	2012	500,00	0,25	125,00
K5	0000104847	0004	01	TELEFONE PR 12N 110~220V GF	0700	1320107	19/12/2012	19/12/2012	488,05	2012	500,00	0,25	125,00
K5	0000104847	0005	01	TELEFONE PR 12N 110~220V GF	0700	1320107	19/12/2012	19/12/2012	488,05	2012	500,00	0,25	125,00
K5	0000104847	0006	01	TELEFONE PR 12N 110~220V GF	0700	1320107	19/12/2012	19/12/2012	488,05	2012	500,00	0,25	125,00
K5	0000104847	0007	01	TELEFONE PR 12N 110~220V GF	0700	1320107	19/12/2012	19/12/2012	488,05	2012	500,00	0,25	125,00
K5	0000104847	0008	01	TELEFONE PR 12N 110~220V GF	0700	1320107	19/12/2012	19/12/2012	488,05	2012	500,00	0,25	125,00
K5	0000104847	0009	01	TELEFONE PR 12N 110~220V GF	0700	1320107	19/12/2012	19/12/2012	488,05	2012	500,00	0,25	125,00
K5	0000104847	000A	01	TELEFONE PR 12N 110~220V GF	0700	1320107	19/12/2012	19/12/2012	488,05	2012	500,00	0,25	125,00
K5	0000104847	000B	01	TELEFONE PR 12N 110~220V GF	0700	1320107	19/12/2012	19/12/2012	488,05	2012	500,00	0,25	125,00
K5	0000104847	000C	01	TELEFONE PR 12N 110~220V GF	0700	1320107	19/12/2012	19/12/2012	488,05	2012	500,00	0,25	125,00
K5	0000104847	000D	01	TELEFONE PR 12N 110~220V GF	0700	1320107	19/12/2012	19/12/2012	488,05	2012	500,00	0,25	125,00
K5	0000104848	0001	01	PL MISTA LEM 16 TR ANA/0 RM DI	0700	1320107	19/12/2012	19/12/2012	866,86	2012	1.000,00	0,25	250,00
KC	0000104849	0001	01	BOMBA 1.1/2" 40MCA 40MCA	0300	1320103	19/12/2012	19/12/2012	648,00	2012	700,00	0,25	175,00
K5	0000104850	0001	01	EXPOSITOR AC 10CAB 130 CM ROD	0500	1320105	19/12/2012	07/01/2013	359,00	2012	400,00	0,25	100,00
I7	0000104851	0001	01	MICROCOMPUTADOR DELL OPTIPLEX 7010	0400	1320104	19/12/2012	19/12/2012	2064,12	2012	2.300,00	0,01	23,00
02	0000104857	0001	01	CONTROLADOR INT 32 PONT ACESS 1000MBPS	0400	1320104	21/12/2012	21/12/2012	16157,67	2012	17.800,00	0,01	178,00
IU	0000104859	0001	01	MOTOBOMBA CENTRIF 1" 2,7M³/H 1	0300	1320103	21/12/2012	21/12/2012	967,00	2012	1.100,00	0,25	275,00
20	0000104862	0001	01	SERRA CIRC 2100W 220~230V 235M	0300	1320103	21/12/2012	21/12/2012	1327,42	2012	1.500,00	0,25	375,00
I7	0000104868	0001	01	GATEWAY SEG WIRELESS SOHO/SMB 2 USB	0400	1320104	20/12/2012	20/12/2012	2352,38	2012	2.600,00	0,01	26,00
K5	0000104871	0003	01	ARMARIO ALTO MAD 1,60X0,90X0,3	0500	1320105	22/12/2012	22/12/2012	625,00	2012	700,00	0,25	175,00
KC	0000104871	0002	01	ARMARIO ALTO MAD 1,60X0,90X0,3	0500	1320105	22/12/2012	22/12/2012	625,00	2012	700,00	0,25	175,00
KD	0000104871	0001	01	ARMARIO ALTO MAD 1,60X0,90X0,3	0500	1320105	22/12/2012	22/12/2012	625,00	2012	700,00	0,25	175,00
KC	0000104872	0001	01	MAQUINA LAVA ROUPA 10KG BR 127	0500	1320105	22/12/2012	22/12/2012	990,00	2012	1.100,00	0,25	275,00
K5	0000104873	0001	01	TELEFONE PR 12N 110~220V GF	0700	1320107	22/12/2012	22/12/2012	488,05	2012	500,00	0,25	125,00
K5	0000104874	0001	01	GUARITA FB VID RET AM 1,30X2,2	0500	1320105	22/12/2012	22/12/2012	1500,00	2012	1.700,00	0,25	425,00
I7	0000104880	0001	01	HD EXTERNO SAMSUMG USB 1TB 3.1/2" PRETO	0400	1320104	27/12/2012	27/12/2012	341,10	2012	400,00	0,01	4,00
K5	0000104885	0001	01	CARRINHO HIDR 530MM 3000KG AZ	0300	1320103	28/12/2012	28/12/2012	1200,00	2012	1.300,00	0,25	325,00
K5	0000104885	0002	01	CARRINHO HIDR 530MM 3000KG AZ	0300	1320103	28/12/2012	28/12/2012	1200,00	2012	1.300,00	0,25	325,00
K5	0000104885	0003	01	CARRINHO HIDR 530MM 3000KG AZ	0300	1320103	28/12/2012	28/12/2012	1200,00	2012	1.300,00	0,25	325,00
I7	0000104887	0001	01	RACK FECHADO 44U 570MM 19" BG	0500	1320105	03/01/2013	03/01/2013	6757,96	2013	7.400,00	0,25	1.850,00
JM	0000104889	0001	01	BOMBA VACUO HIDROVAC 5CFM 150~500-10PA	0300	1320103	06/12/2012	06/12/2012	550,00	2012	600,00	0,25	150,00
KC	0000104891	0001	01	BOMBA 1.1/2" 03M³/H 32MCA	0300	1320103	04/01/2013	04/01/2013	648,00	2013	700,00	0,25	175,00
KC	0000104891	0002	01	BOMBA 1.1/2" 03M³/H 32MCA	0300	1320103	04/01/2013	04/01/2013	648,00	2013	700,00	0,25	175,00
K5	0000104892	0001	01	ROUPEIRO AC CZ 8P 198X123X41CM	0500	1320105	04/01/2013	04/01/2013	426,00	2013	500,00	0,25	125,00
K5	0000104892	0002	01	ROUPEIRO AC CZ 8P 198X123X41CM	0500	1320105	04/01/2013	04/01/2013	426,00	2013	500,00	0,25	125,00
K5	0000104892	0003	01	ROUPEIRO AC CZ 8P 198X123X41CM	0500	1320105	04/01/2013	04/01/2013	426,00	2013	500,00	0,25	125,00
K5	0000104892	0004	01	ROUPEIRO AC CZ 8P 198X123X41CM	0500	1320105	04/01/2013	04/01/2013	426,00	2013	500,00	0,25	125,00
K5	0000104892	0005	01	ROUPEIRO AC CZ 8P 198X123X41CM	0500	1320105	04/01/2013	04/01/2013	426,00	2013	500,00	0,25	125,00
K5	0000104892	0006	01	ROUPEIRO AC CZ 8P 198X123X41CM	0500	1320105	04/01/2013	04/01/2013	426,00	2013	500,00	0,25	125,00
K5	0000104892	0007	01	ROUPEIRO AC CZ 8P 198X123X41CM	0500	1320105	04/01/2013	04/01/2013	426,00	2013	500,00	0,25	125,00
K5	0000104892	0008	01	ROUPEIRO AC CZ 8P 198X123X41CM	0500	1320105	04/01/2013	04/01/2013	426,00	2013	500,00	0,25	125,00
K5	0000104892	0009	01	ROUPEIRO AC CZ 8P 198X123X41CM	0500	1320105	04/01/2013	04/01/2013	426,00	2013	500,00	0,25	125,00
K5	0000104892	000A	01	ROUPEIRO AC CZ 8P 198X123X41CM	0500	1320105	04/01/2013	04/01/2013	426,00	2013	500,00	0,25	125,00
K5	0000104892	000B	01	ROUPEIRO AC CZ 8P 198X123X41CM	0500	1320105	04/01/2013	04/01/2013	426,00	2013	500,00	0,25	125,00
K5	0000104892	000C	01	ROUPEIRO AC CZ 8P 198X123X41CM	0500	1320105	04/01/2013	04/01/2013	426,00	2013	500,00	0,25	125,00
K5	0000104892	000D	01	ROUPEIRO AC CZ 8P 198X123X41CM	0500	1320105	04/01/2013	04/01/2013	426,00	2013	500,00	0,25	125,00
K5	0000104892	000E	01	ROUPEIRO AC CZ 8P 198X123X41CM	0500	1320105	04/01/2013	04/01/2013	426,00	2013	500,00	0,25	125,00
K5	0000104892	000F	01	ROUPEIRO AC CZ 8P 198X123X41CM	0500	1320105	04/01/2013	04/01/2013	426,00	2013	500,00	0,25	125,00
K5	0000104892	000G	01	ROUPEIRO AC CZ 8P 198X123X41CM	0500	1320105	04/01/2013	04/01/2013	426,00	2013	500,00	0,25	125,00
K5	0000104892	000H	01	ROUPEIRO AC CZ 8P 198X123X41CM	0500	1320105	04/01/2013	04/01/2013	426,00	2013	500,00	0,25	125,00
K5	0000104892	000I	01	ROUPEIRO AC CZ 8P 198X123X41CM	0500	1320105	04/01/2013	04/01/2013	426,00	2013	500,00	0,25	125,00
K5	0000104892	000J	01	ROUPEIRO AC CZ 8P 198X123X41CM	0500	1320105	04/01/2013	04/01/2013	426,00	2013	500,00	0,25	125,00
K5	0000104892	000K	01	ROUPEIRO AC CZ 8P 198X123X41CM	0500	1320105	04/01/2013	04/01/2013	426,00	2013	500,00	0,25	125,00
K5	0000104892	000L	01	ROUPEIRO AC CZ 8P 198X123X41CM	0500	1320105	04/01/2013	04/01/2013	426,00	2013	500,00	0,25	125,00
K5	0000104892	000M	01	ROUPEIRO AC CZ 8P 198X123X41CM	0500	1320105	04/01/2013	04/01/2013	426,00	2013	500,00	0,25	125,00
K5	0000104892	000N	01	ROUPEIRO AC CZ 8P 198X123X41CM	0500	1320105	04/01/2013	04/01/2013	426,00	2013	500,00	0,25	125,00
K5	0000104892	000O	01	ROUPEIRO AC CZ 8P 198X123X41CM	0500	1320105	04/01/2013	04/01/2013	426,00	2013	500,00	0,25	125,00
K5	0000104892	000P	01	ROUPEIRO AC CZ 8P 198X123X41CM	0500	1320105	04/01/2013	04/01/2013	426,00	2013	500,00	0,25	125,00
K5	0000104892	000Q	01	ROUPEIRO AC CZ 8P 198X123X41CM	0500	1320105	04/01/2013	04/01/2013	426,00	2013	500,00	0,25	125,00
K5	0000104892	000R	01	ROUPEIRO AC CZ 8P 198X123X41CM	0500	1320105	04/01/2013	04/01/2013	426,00	2013	500,00	0,25	125,00
K5	0000104892	000S	01	ROUPEIRO AC CZ 8P 198X123X41CM	0500	1320105	04/01/2013	04/01/2013	426,00	2013	500,00	0,25	125,00
K5	0000104892	000T	01	ROUPEIRO AC CZ 8P 198X123X41CM	0500	1320105	04/01/2013	04/01/2013	426,00	2013	500,00	0,25	125,00
K5	0000104892	000U	01	ROUPEIRO AC CZ 8P 198X123X41CM	0500	1320105	04/01/2013	04/01/2013	426,00	2013	500,00	0,25	125,00
K5	0000104892	000V	01	ROUPEIRO AC CZ 8P 198X123X41CM	0500	1320105	04/01/2013	04/01/2013	426,00	2013	500,00	0,25	125,00
K5	0000104892	000W	01	ROUPEIRO AC CZ 8P 198X123X41CM	0500	1320105	04/01/2013	04/01/2013	426,00	2013	500,00	0,25	125,00
K5	0000104892	000X	01	ROUPEIRO AC CZ 8P 198X123X41CM	0500	1320105	04/01/2013	04/01/2013	426,00	2013	500,00	0,25	125,00

Este documento é cópia do original, assinado digitalmente por CAROLINA MACHADO LETIZIO VIEIRA e Tribunal de Justiça do Estado de São Paulo, protocolado em 29/07/2022 às 00:58 , sob o número WMJ22412974330 .
Para conferir o original, acesse o site https://esaj.tjsp.jus.br/pastadigital/pg/abrirConferenciaDocumento.do, informe o processo 1111746-12.2021.8.26.0100 e código D7FB37A.

CONSTRUTORA COESA
RELATORIO DE INVENTARIO
Dt.Ref: 31/10/2021

Filia	Cod Base Be	Codigo Ite	Tipo Ativ	Descr. Sint.	Grup	Conta	Dt.Aquisica	Dt In Depre	Val Orig M1	ANO REFERÊNCIA	VALOR DE REPOSIÇÃO	FATOR DEPRECIAÇÃO	VALOR DE MERCADO
K5	0000104892	000Y	01	ROUPEIRO AC CZ 8P 198X123X41CM	0500	1320105	04/01/2013	04/01/2013	426,00	2013	**500,00**	**0,25**	**125,00**
K5	0000104892	000Z	01	ROUPEIRO AC CZ 8P 198X123X41CM	0500	1320105	04/01/2013	04/01/2013	426,00	2013	**500,00**	**0,25**	**125,00**
K5	0000104892	0010	01	ROUPEIRO AC CZ 8P 198X123X41CM	0500	1320105	04/01/2013	04/01/2013	426,00	2013	**500,00**	**0,25**	**125,00**
K5	0000104892	0011	01	ROUPEIRO AC CZ 8P 198X123X41CM	0500	1320105	04/01/2013	04/01/2013	426,00	2013	**500,00**	**0,25**	**125,00**
K5	0000104892	0012	01	ROUPEIRO AC CZ 8P 198X123X41CM	0500	1320105	04/01/2013	04/01/2013	426,00	2013	**500,00**	**0,25**	**125,00**
K5	0000104892	0013	01	ROUPEIRO AC CZ 8P 198X123X41CM	0500	1320105	04/01/2013	04/01/2013	426,00	2013	**500,00**	**0,25**	**125,00**
K5	0000104892	0014	01	ROUPEIRO AC CZ 8P 198X123X41CM	0500	1320105	04/01/2013	04/01/2013	426,00	2013	**500,00**	**0,25**	**125,00**
K5	0000104893	0003	01	SERRA CIRC 2200W 220~230V 355MM	0300	1320103	07/01/2013	07/01/2013	647,00	2013	**700,00**	**0,25**	**175,00**
K5	0000104893	0004	01	SERRA CIRC 2200W 220~230V 355MM	0300	1320103	07/01/2013	07/01/2013	647,00	2013	**700,00**	**0,25**	**175,00**
K5	0000104893	0005	01	SERRA CIRC 2200W 220~230V 355MM	0300	1320103	07/01/2013	07/01/2013	647,00	2013	**700,00**	**0,25**	**175,00**
04	0000104894	0001	01	POLTRONA DIRETOR TEC GRAFITE C	0500	1320105	12/12/2012	12/12/2012	2517,42	2012	**2.800,00**	**0,25**	**700,00**
04	0000104895	0001	01	POLTRONA DIRETOR TEC GRAFITE C	0500	1320105	12/12/2012	12/12/2012	2517,42	2012	**2.800,00**	**0,25**	**700,00**
04	0000104895	0002	01	POLTRONA DIRETOR TEC GRAFITE C	0500	1320105	12/12/2012	12/12/2012	2517,42	2012	**2.800,00**	**0,25**	**700,00**
04	0000104895	0003	01	POLTRONA DIRETOR TEC GRAFITE C	0500	1320105	12/12/2012	12/12/2012	2517,42	2012	**2.800,00**	**0,25**	**700,00**
04	0000104895	0004	01	POLTRONA DIRETOR TEC GRAFITE C	0500	1320105	12/12/2012	12/12/2012	2517,42	2012	**2.800,00**	**0,25**	**700,00**
04	0000104896	0001	01	POLTRONA DIRETOR TEC GRAFITE C	0500	1320105	12/12/2012	12/12/2012	2517,42	2012	**2.800,00**	**0,25**	**700,00**
I7	0000104899	0001	01	MONITOR DELL LCD WIDESCREEN 21 S22330MX	0400	1320104	08/01/2013	08/01/2013	644,48	2013	**700,00**	**0,01**	**7,00**
20	0000104900	0001	01	BOMBA SUBMERSA MG 3" 1000L/H	0300	1320103	08/01/2013	08/01/2013	674,50	2013	**700,00**	**0,25**	**175,00**
20	0000104900	0002	01	BOMBA SUBMERSA MG 3" 1000L/H	0300	1320103	08/01/2013	08/01/2013	674,50	2013	**700,00**	**0,25**	**175,00**
20	0000104900	0003	01	BOMBA SUBMERSA MG 3" 1000L/H	0300	1320103	08/01/2013	08/01/2013	674,50	2013	**700,00**	**0,25**	**175,00**
20	0000104900	0004	01	BOMBA SUBMERSA MG 3" 1000L/H	0300	1320103	08/01/2013	08/01/2013	674,50	2013	**700,00**	**0,25**	**175,00**
K5	0000104903	0005	01	MICROCOMPUTADOR DELL OPTIPLEX 7010	0400	1320104	10/01/2013	10/01/2013	2232,75	2013	**2.500,00**	**0,01**	**25,00**
K5	0000104903	0007	01	MICROCOMPUTADOR DELL OPTIPLEX 7010	0400	1320104	10/01/2013	10/01/2013	2232,75	2013	**2.500,00**	**0,01**	**25,00**
K5	0000104903	0008	01	MICROCOMPUTADOR DELL OPTIPLEX 7010	0400	1320104	10/01/2013	10/01/2013	2232,75	2013	**2.500,00**	**0,01**	**25,00**
K5	0000104903	0009	01	MICROCOMPUTADOR DELL OPTIPLEX 7010	0400	1320104	10/01/2013	10/01/2013	2232,75	2013	**2.500,00**	**0,01**	**25,00**
K5	0000104903	000A	01	MICROCOMPUTADOR DELL OPTIPLEX 7010	0400	1320104	10/01/2013	10/01/2013	2232,75	2013	**2.500,00**	**0,01**	**25,00**
K5	0000104903	000B	01	MICROCOMPUTADOR DELL OPTIPLEX 7010	0400	1320104	10/01/2013	10/01/2013	2232,75	2013	**2.500,00**	**0,01**	**25,00**
K5	0000104903	000C	01	MICROCOMPUTADOR DELL OPTIPLEX 7010	0400	1320104	10/01/2013	10/01/2013	2232,75	2013	**2.500,00**	**0,01**	**25,00**
K5	0000104903	000D	01	MICROCOMPUTADOR DELL OPTIPLEX 7010	0400	1320104	10/01/2013	10/01/2013	2232,75	2013	**2.500,00**	**0,01**	**25,00**
K5	0000104903	000E	01	MICROCOMPUTADOR DELL OPTIPLEX 7010	0400	1320104	10/01/2013	10/01/2013	2232,75	2013	**2.500,00**	**0,01**	**25,00**
K5	0000104903	000F	01	MICROCOMPUTADOR DELL OPTIPLEX 7010	0400	1320104	10/01/2013	10/01/2013	2232,75	2013	**2.500,00**	**0,01**	**25,00**
K5	0000104903	000G	01	MICROCOMPUTADOR DELL OPTIPLEX 7010	0400	1320104	10/01/2013	10/01/2013	2232,75	2013	**2.500,00**	**0,01**	**25,00**
K5	0000104903	000H	01	MICROCOMPUTADOR DELL OPTIPLEX 7010	0400	1320104	10/01/2013	10/01/2013	2232,75	2013	**2.500,00**	**0,01**	**25,00**
K5	0000104903	000I	01	MICROCOMPUTADOR DELL OPTIPLEX 7010	0400	1320104	10/01/2013	10/01/2013	2232,75	2013	**2.500,00**	**0,01**	**25,00**
K5	0000104903	000J	01	MICROCOMPUTADOR DELL OPTIPLEX 7010	0400	1320104	10/01/2013	10/01/2013	2232,75	2013	**2.500,00**	**0,01**	**25,00**
K5	0000104903	000K	01	MICROCOMPUTADOR DELL OPTIPLEX 7010	0400	1320104	10/01/2013	10/01/2013	2232,75	2013	**2.500,00**	**0,01**	**25,00**
K5	0000104903	000L	01	MICROCOMPUTADOR DELL OPTIPLEX 7010	0400	1320104	10/01/2013	10/01/2013	2232,75	2013	**2.500,00**	**0,01**	**25,00**
K5	0000104903	000M	01	MICROCOMPUTADOR DELL OPTIPLEX 7010	0400	1320104	10/01/2013	10/01/2013	2232,75	2013	**2.500,00**	**0,01**	**25,00**
K5	0000104903	000N	01	MICROCOMPUTADOR DELL OPTIPLEX 7010	0400	1320104	10/01/2013	10/01/2013	2232,75	2013	**2.500,00**	**0,01**	**25,00**
K5	0000104903	000O	01	MICROCOMPUTADOR DELL OPTIPLEX 7010	0400	1320104	10/01/2013	10/01/2013	2232,75	2013	**2.500,00**	**0,01**	**25,00**
K5	0000104903	000P	01	MICROCOMPUTADOR DELL OPTIPLEX 7010	0400	1320104	10/01/2013	10/01/2013	2232,75	2013	**2.500,00**	**0,01**	**25,00**
K5	0000104903	000Q	01	MICROCOMPUTADOR DELL OPTIPLEX 7010	0400	1320104	10/01/2013	10/01/2013	2232,75	2013	**2.500,00**	**0,01**	**25,00**
K5	0000104903	000R	01	MICROCOMPUTADOR DELL OPTIPLEX 7010	0400	1320104	10/01/2013	10/01/2013	2232,75	2013	**2.500,00**	**0,01**	**25,00**
K5	0000104903	000S	01	MICROCOMPUTADOR DELL OPTIPLEX 7010	0400	1320104	10/01/2013	10/01/2013	2232,75	2013	**2.500,00**	**0,01**	**25,00**
K5	0000104903	000T	01	MICROCOMPUTADOR DELL OPTIPLEX 7010	0400	1320104	10/01/2013	10/01/2013	2232,75	2013	**2.500,00**	**0,01**	**25,00**
I7	0000104904	0001	01	NOTEBOOK DELL LATITUDE MOD.E6330 I5-3210	0400	1320104	10/01/2013	10/01/2013	3961,05	2013	**4.400,00**	**0,01**	**44,00**
I7	0000104905	0001	01	SUPORTE MON CONV(CTR) PT 17"	0400	1320104	10/01/2013	10/01/2013	377,60	2013	**400,00**	**0,01**	**4,00**
I7	0000104906	0001	01	NOTEBOOK DELL LATITUDE MOD. E6330 I5-321	0400	1320104	10/01/2013	10/01/2013	3955,32	2013	**4.400,00**	**0,01**	**44,00**
I7	0000104907	0001	01	SUPORTE MON CONV(CTR) PT 17"	0400	1320104	10/01/2013	10/01/2013	376,22	2013	**400,00**	**0,01**	**4,00**
I7	0000104908	0001	01	GAVETEIRO MOV MDP AR 3GV 568 X 432	0500	1320105	11/01/2013	11/01/2013	321,83	2013	**400,00**	**0,25**	**100,00**
I7	0000104908	0002	01	GAVETEIRO MOV MDP AR 3GV 568 X 432	0500	1320105	11/01/2013	11/01/2013	321,83	2013	**400,00**	**0,25**	**100,00**
I7	0000104910	0001	01	GAVETEIRO PREMIUM MDP AR 3GV 568 X 432	0500	1320105	11/01/2013	11/01/2013	763,53	2013	**800,00**	**0,25**	**200,00**
I7	0000104911	0001	01	ARMARIO BAIXO 2P MDF 110X80X50CM	0500	1320105	11/01/2013	11/01/2013	468,17	2013	**500,00**	**0,25**	**125,00**
I7	0000104911	0002	01	ARMARIO BAIXO 2P MDF 110X80X50CM	0500	1320105	11/01/2013	11/01/2013	468,16	2013	**500,00**	**0,25**	**125,00**
I7	0000104912	0001	01	ARMARIO ARQUIVO MAD 2P 1600X800X4	0500	1320105	11/01/2013	11/01/2013	941,18	2013	**1.000,00**	**0,25**	**250,00**
I7	0000104913	0001	01	MESA REUNIAO RD MAD MR 4000X11	0500	1320105	11/01/2013	11/01/2013	1036,22	2013	**1.100,00**	**0,25**	**275,00**
I7	0000104914	0001	01	MESA ESC MDP ARG RT 2100X750X2300MM	0500	1320105	11/01/2013	11/01/2013	3347,88	2013	**3.700,00**	**0,25**	**925,00**
I7	0000104916	0001	01	CADEIRA DIRET GIRAT AL COU PT	0500	1320105	11/01/2013	11/01/2013	1727,94	2013	**1.900,00**	**0,25**	**475,00**
I7	0000104919	0001	01	MESA REUNIAO RT MAD ARGILA 0,73X1,20X1,5	0500	1320105	11/01/2013	11/01/2013	1677,34	2013	**1.800,00**	**0,25**	**450,00**
I7	0000104919	0002	01	MESA REUNIAO RT MAD ARGILA 0,73X1,20X1,5	0500	1320105	11/01/2013	11/01/2013	1677,34	2013	**1.800,00**	**0,25**	**450,00**
I7	0000104920	000I	01	CADEIRA EXEC GIRAT ACO PELLICL C/BRACO	0500	1320105	11/01/2013	11/01/2013	1085,93	2013	**1.200,00**	**0,25**	**300,00**
I7	0000104920	000J	01	CADEIRA EXEC GIRAT ACO PELLICL C/BRACO	0500	1320105	11/01/2013	11/01/2013	1085,93	2013	**1.200,00**	**0,25**	**300,00**
I7	0000104920	000K	01	CADEIRA EXEC GIRAT ACO PELLICL C/BRACO	0500	1320105	11/01/2013	11/01/2013	1085,93	2013	**1.200,00**	**0,25**	**300,00**
I7	0000104920	000L	01	CADEIRA EXEC GIRAT ACO PELLICL C/BRACO	0500	1320105	11/01/2013	11/01/2013	1085,93	2013	**1.200,00**	**0,25**	**300,00**
I7	0000104920	000M	01	CADEIRA EXEC GIRAT ACO PELLICL C/BRACO	0500	1320105	11/01/2013	11/01/2013	1085,93	2013	**1.200,00**	**0,25**	**300,00**
I7	0000104920	000N	01	CADEIRA EXEC GIRAT ACO PELLICL C/BRACO	0500	1320105	11/01/2013	11/01/2013	1085,93	2013	**1.200,00**	**0,25**	**300,00**
I7	0000104920	000O	01	CADEIRA EXEC GIRAT ACO PELLICL C/BRACO	0500	1320105	11/01/2013	11/01/2013	1085,93	2013	**1.200,00**	**0,25**	**300,00**
I7	0000104920	000P	01	CADEIRA EXEC GIRAT ACO PELLICL C/BRACO	0500	1320105	11/01/2013	11/01/2013	1085,93	2013	**1.200,00**	**0,25**	**300,00**

Este documento é cópia do original, assinado digitalmente por CAROLINA MACHADO LETIZIO VIEIRA e Tribunal de Justica do Estado de Sao Paulo, protocolado em 29/07/2022 às 00:58, sob o número WMJ22412974330.
Para conferir o original, acesse o site https://esaj.tjsp.jus.br/pastadigital/pg/abrirConferenciaDocumento.do, informe o processo 1111746-12.2021.8.26.0100 e código D7FB37A.

CONSTRUTORA COESA
RELATORIO DE INVENTARIO
Dt.Ref: 31/10/2021

Filia	Cod Base Be	Codigo Ite	Tipo Ativ	Descr. Sint.	Grup	Conta	Dt.Aquisica	Dt In Depre	Val Orig M1	ANO REFERÊNCIA	VALOR DE REPOSIÇÃO	FATOR DEPRECIAÇÃO	VALOR DE MERCADO
I7	0000104920	000Q	01	CADEIRA EXEC GIRAT ACO PELLICL C/BRACO	0500	1320105	11/01/2013	11/01/2013	1085,93	2013	1.200,00	0,25	300,00
I7	0000104920	000R	01	CADEIRA EXEC GIRAT ACO PELLICL C/BRACO	0500	1320105	11/01/2013	11/01/2013	1085,93	2013	1.200,00	0,25	300,00
I7	0000104920	000S	01	CADEIRA EXEC GIRAT ACO PELLICL C/BRACO	0500	1320105	11/01/2013	11/01/2013	1085,93	2013	1.200,00	0,25	300,00
I7	0000104920	000T	01	CADEIRA EXEC GIRAT ACO PELLICL C/BRACO	0500	1320105	11/01/2013	11/01/2013	1085,93	2013	1.200,00	0,25	300,00
I7	0000104920	000U	01	CADEIRA EXEC GIRAT ACO PELLICL C/BRACO	0500	1320105	11/01/2013	11/01/2013	1085,93	2013	1.200,00	0,25	300,00
I7	0000104920	000V	01	CADEIRA EXEC GIRAT ACO PELLICL C/BRACO	0500	1320105	11/01/2013	11/01/2013	1085,93	2013	1.200,00	0,25	300,00
I7	0000104920	000W	01	CADEIRA EXEC GIRAT ACO PELLICL C/BRACO	0500	1320105	11/01/2013	11/01/2013	1085,93	2013	1.200,00	0,25	300,00
I7	0000104920	000X	01	CADEIRA EXEC GIRAT ACO PELLICL C/BRACO	0500	1320105	11/01/2013	11/01/2013	1085,93	2013	1.200,00	0,25	300,00
I7	0000104920	000Y	01	CADEIRA EXEC GIRAT ACO PELLICL C/BRACO	0500	1320105	11/01/2013	11/01/2013	1085,93	2013	1.200,00	0,25	300,00
I7	0000104921	0001	01	IPAD RETINA MUL-TOU WID 1024X768P 64GB	0400	1320104	07/01/2013	07/01/2013	2230,00	2013	2.500,00	0,01	25,00
I7	0000104921	0002	01	IPAD RETINA MUL-TOU WID 1024X768P 64GB	0400	1320104	07/01/2013	07/01/2013	2230,00	2013	2.500,00	0,01	25,00
20	0000104922	0001	01	MOTOREDUTOR W110 P112 4P	0300	1320103	11/01/2013	11/01/2013	14180,00	2013	15.600,00	0,25	3.900,00
JM	0000104922	0002	01	MOTOREDUTOR W110 P112 4P	0300	1320103	11/01/2013	11/01/2013	14180,00	2013	15.600,00	0,25	3.900,00
K5	0000104923	0001	01	SERRA CIRC 2200W 220~230V 355MM	0300	1320103	14/01/2013	14/01/2013	647,00	2013	700,00	0,25	175,00
K5	0000104923	0002	01	SERRA CIRC 2200W 220~230V 355MM	0300	1320103	14/01/2013	14/01/2013	647,00	2013	700,00	0,25	175,00
K5	0000104923	0003	01	SERRA CIRC 2200W 220~230V 355MM	0300	1320103	14/01/2013	14/01/2013	647,00	2013	700,00	0,25	175,00
K5	0000104923	0004	01	SERRA CIRC 2200W 220~230V 355MM	0300	1320103	14/01/2013	14/01/2013	647,00	2013	700,00	0,25	175,00
K5	0000104923	0005	01	SERRA CIRC 2200W 220~230V 355MM	0300	1320103	14/01/2013	14/01/2013	647,00	2013	700,00	0,25	175,00
K5	0000104923	0006	01	SERRA CIRC 2200W 220~230V 355MM	0300	1320103	14/01/2013	14/01/2013	647,00	2013	700,00	0,25	175,00
K5	0000104923	0007	01	SERRA CIRC 2200W 220~230V 355MM	0300	1320103	14/01/2013	14/01/2013	647,00	2013	700,00	0,25	175,00
K5	0000104923	0008	01	SERRA CIRC 2200W 220~230V 355MM	0300	1320103	14/01/2013	14/01/2013	647,00	2013	700,00	0,25	175,00
K5	0000104923	0009	01	SERRA CIRC 2200W 220~230V 355MM	0300	1320103	14/01/2013	14/01/2013	647,00	2013	700,00	0,25	175,00
K5	0000104923	000A	01	SERRA CIRC 2200W 220~230V 355MM	0300	1320103	14/01/2013	14/01/2013	647,00	2013	700,00	0,25	175,00
K5	0000104924	0001	01	MAQUINA SOLD INVERS 1F 60% 5~1	0300	1320103	15/01/2013	15/01/2013	436,02	2013	500,00	0,25	125,00
K5	0000104924	0002	01	MAQUINA SOLD INVERS 1F 60% 5~1	0300	1320103	15/01/2013	15/01/2013	436,02	2013	500,00	0,25	125,00
K5	0000104924	0003	01	MAQUINA SOLD INVERS 1F 60% 5~1	0300	1320103	15/01/2013	15/01/2013	436,02	2013	500,00	0,25	125,00
K5	0000104924	0004	01	MAQUINA SOLD INVERS 1F 60% 5~1	0300	1320103	15/01/2013	15/01/2013	436,02	2013	500,00	0,25	125,00
K5	0000104924	0005	01	MAQUINA SOLD INVERS 1F 60% 5~1	0300	1320103	15/01/2013	15/01/2013	436,02	2013	500,00	0,25	125,00
KT	0000104927	0001	01	LEITOR COD BARR POR PF 500SCAN	0500	1320105	11/01/2013	11/01/2013	360,00	2013	400,00	0,25	100,00
KT	0000104927	0002	01	LEITOR COD BARR POR PF 500SCAN	0500	1320105	11/01/2013	11/01/2013	360,00	2013	400,00	0,25	100,00
IC	0000104928	0001	01	COFRE ELETR TOP 17 X 28 X 23,5CM DISPLAY	0500	1320105	16/01/2013	16/01/2013	379,00	2013	400,00	0,25	100,00
JZ	0000104929	0001	01	BOMBA 3/4" 0~150M³/H 1,40MCA	0300	1320103	16/01/2013	16/01/2013	510,00	2013	600,00	0,25	150,00
KT	0000104930	0001	01	RADIO PORTATIL EP450 FRS/GMRS	0500	1320105	16/01/2013	16/01/2013	850,00	2013	900,00	0,25	225,00
KT	0000104930	0002	01	RADIO PORTATIL EP450 FRS/GMRS	0500	1320105	16/01/2013	16/01/2013	850,00	2013	900,00	0,25	225,00
KT	0000104930	0003	01	RADIO PORTATIL EP450 FRS/GMRS	0500	1320105	16/01/2013	16/01/2013	850,00	2013	900,00	0,25	225,00
KT	0000104930	0004	01	RADIO PORTATIL EP450 FRS/GMRS	0500	1320105	16/01/2013	16/01/2013	850,00	2013	900,00	0,25	225,00
KT	0000104930	0005	01	RADIO PORTATIL EP450 FRS/GMRS	0500	1320105	16/01/2013	16/01/2013	850,00	2013	900,00	0,25	225,00
KT	0000104930	0006	01	RADIO PORTATIL EP450 FRS/GMRS	0500	1320105	16/01/2013	16/01/2013	850,00	2013	900,00	0,25	225,00
KT	0000104930	0007	01	RADIO PORTATIL EP450 FRS/GMRS	0500	1320105	16/01/2013	16/01/2013	850,00	2013	900,00	0,25	225,00
KT	0000104930	0008	01	RADIO PORTATIL EP450 FRS/GMRS	0500	1320105	16/01/2013	16/01/2013	850,00	2013	900,00	0,25	225,00
KT	0000104930	0009	01	RADIO PORTATIL EP450 FRS/GMRS	0500	1320105	16/01/2013	16/01/2013	850,00	2013	900,00	0,25	225,00
KT	0000104930	000A	01	RADIO PORTATIL EP450 FRS/GMRS	0500	1320105	16/01/2013	16/01/2013	850,00	2013	900,00	0,25	225,00
KT	0000104930	000B	01	RADIO PORTATIL EP450 FRS/GMRS	0500	1320105	16/01/2013	16/01/2013	850,00	2013	900,00	0,25	225,00
KD	0000104932	0001	01	ROUPEIRO AC CZ 8P 198X123X41CM	0500	1320105	17/01/2013	17/01/2013	426,00	2013	500,00	0,25	125,00
KD	0000104932	0002	01	ROUPEIRO AC CZ 8P 198X123X41CM	0500	1320105	17/01/2013	17/01/2013	426,00	2013	500,00	0,25	125,00
KD	0000104932	0003	01	ROUPEIRO AC CZ 8P 198X123X41CM	0500	1320105	17/01/2013	17/01/2013	426,00	2013	500,00	0,25	125,00
KD	0000104932	0004	01	ROUPEIRO AC CZ 8P 198X123X41CM	0500	1320105	17/01/2013	17/01/2013	426,00	2013	500,00	0,25	125,00
KD	0000104932	0005	01	ROUPEIRO AC CZ 8P 198X123X41CM	0500	1320105	17/01/2013	17/01/2013	426,00	2013	500,00	0,25	125,00
KD	0000104932	0006	01	ROUPEIRO AC CZ 8P 198X123X41CM	0500	1320105	17/01/2013	17/01/2013	426,00	2013	500,00	0,25	125,00
KD	0000104932	0007	01	ROUPEIRO AC CZ 8P 198X123X41CM	0500	1320105	17/01/2013	17/01/2013	426,00	2013	500,00	0,25	125,00
KD	0000104932	0008	01	ROUPEIRO AC CZ 8P 198X123X41CM	0500	1320105	17/01/2013	17/01/2013	426,00	2013	500,00	0,25	125,00
KD	0000104932	0009	01	ROUPEIRO AC CZ 8P 198X123X41CM	0500	1320105	17/01/2013	17/01/2013	426,00	2013	500,00	0,25	125,00
KD	0000104932	000A	01	ROUPEIRO AC CZ 8P 198X123X41CM	0500	1320105	17/01/2013	17/01/2013	426,00	2013	500,00	0,25	125,00
KD	0000104932	000B	01	ROUPEIRO AC CZ 8P 198X123X41CM	0500	1320105	17/01/2013	17/01/2013	426,00	2013	500,00	0,25	125,00
KD	0000104932	000C	01	ROUPEIRO AC CZ 8P 198X123X41CM	0500	1320105	17/01/2013	17/01/2013	426,00	2013	500,00	0,25	125,00
KD	0000104932	000D	01	ROUPEIRO AC CZ 8P 198X123X41CM	0500	1320105	17/01/2013	17/01/2013	426,00	2013	500,00	0,25	125,00
KD	0000104932	000E	01	ROUPEIRO AC CZ 8P 198X123X41CM	0500	1320105	17/01/2013	17/01/2013	426,00	2013	500,00	0,25	125,00
KD	0000104932	000F	01	ROUPEIRO AC CZ 8P 198X123X41CM	0500	1320105	17/01/2013	17/01/2013	426,00	2013	500,00	0,25	125,00
KD	0000104932	000G	01	ROUPEIRO AC CZ 8P 198X123X41CM	0500	1320105	17/01/2013	17/01/2013	426,00	2013	500,00	0,25	125,00
KD	0000104932	000H	01	ROUPEIRO AC CZ 8P 198X123X41CM	0500	1320105	17/01/2013	17/01/2013	426,00	2013	500,00	0,25	125,00
KD	0000104932	000I	01	ROUPEIRO AC CZ 8P 198X123X41CM	0500	1320105	17/01/2013	17/01/2013	426,00	2013	500,00	0,25	125,00
KD	0000104932	000J	01	ROUPEIRO AC CZ 8P 198X123X41CM	0500	1320105	17/01/2013	17/01/2013	426,00	2013	500,00	0,25	125,00
KD	0000104932	000K	01	ROUPEIRO AC CZ 8P 198X123X41CM	0500	1320105	17/01/2013	17/01/2013	426,00	2013	500,00	0,25	125,00
KD	0000104932	000L	01	ROUPEIRO AC CZ 8P 198X123X41CM	0500	1320105	17/01/2013	17/01/2013	426,00	2013	500,00	0,25	125,00
KD	0000104932	000M	01	ROUPEIRO AC CZ 8P 198X123X41CM	0500	1320105	17/01/2013	17/01/2013	426,00	2013	500,00	0,25	125,00
KD	0000104932	000N	01	ROUPEIRO AC CZ 8P 198X123X41CM	0500	1320105	17/01/2013	17/01/2013	426,00	2013	500,00	0,25	125,00
KD	0000104932	000O	01	ROUPEIRO AC CZ 8P 198X123X41CM	0500	1320105	17/01/2013	17/01/2013	426,00	2013	500,00	0,25	125,00
KD	0000104932	000P	01	ROUPEIRO AC CZ 8P 198X123X41CM	0500	1320105	17/01/2013	17/01/2013	426,00	2013	500,00	0,25	125,00

Este documento é cópia do original, assinado digitalmente por CAROLINA MACHADO LETIZIO VIEIRA e Tribunal de Justiça do Estado de São Paulo, protocolado em 29/07/2022 às 00:58, sob o número WMJ22412974330 .
Para conferir o original, acesse o site https://esaj.tjsp.jus.br/pastadigital/pg/abrirConferenciaDocumento.do, informe o processo 1111746-12.2021.8.26.0100 e código D7FB37A.

CONSTRUTORA COESA
RELATORIO DE INVENTARIO
Dt.Ref: 31/10/2021

Filia	Cod Base Be	Codigo Ite	Tipo Ativ	Descr. Sint.	Grup	Conta	Dt.Aquisica	Dt In Depre	Val Orig M1	ANO REFERÊNCIA	VALOR DE REPOSIÇÃO	FATOR DEPRECIAÇÃO	VALOR DE MERCADO
KD	0000104932	000Q	01	ROUPEIRO AC CZ 8P 198X123X41CM	0500	1320105	17/01/2013	17/01/2013	426,00	2013	500,00	0,25	125,00
KD	0000104932	000R	01	ROUPEIRO AC CZ 8P 198X123X41CM	0500	1320105	17/01/2013	17/01/2013	426,00	2013	500,00	0,25	125,00
KD	0000104932	000S	01	ROUPEIRO AC CZ 8P 198X123X41CM	0500	1320105	17/01/2013	17/01/2013	426,00	2013	500,00	0,25	125,00
KD	0000104932	000T	01	ROUPEIRO AC CZ 8P 198X123X41CM	0500	1320105	17/01/2013	17/01/2013	426,00	2013	500,00	0,25	125,00
KD	0000104932	000U	01	ROUPEIRO AC CZ 8P 198X123X41CM	0500	1320105	17/01/2013	17/01/2013	426,00	2013	500,00	0,25	125,00
KD	0000104932	000V	01	ROUPEIRO AC CZ 8P 198X123X41CM	0500	1320105	17/01/2013	17/01/2013	426,00	2013	500,00	0,25	125,00
KD	0000104932	000W	01	ROUPEIRO AC CZ 8P 198X123X41CM	0500	1320105	17/01/2013	17/01/2013	426,00	2013	500,00	0,25	125,00
KD	0000104932	000X	01	ROUPEIRO AC CZ 8P 198X123X41CM	0500	1320105	17/01/2013	17/01/2013	426,00	2013	500,00	0,25	125,00
KD	0000104932	000Y	01	ROUPEIRO AC CZ 8P 198X123X41CM	0500	1320105	17/01/2013	17/01/2013	426,00	2013	500,00	0,25	125,00
KD	0000104932	000Z	01	ROUPEIRO AC CZ 8P 198X123X41CM	0500	1320105	17/01/2013	17/01/2013	426,00	2013	500,00	0,25	125,00
KD	0000104932	0010	01	ROUPEIRO AC CZ 8P 198X123X41CM	0500	1320105	17/01/2013	17/01/2013	426,00	2013	500,00	0,25	125,00
KD	0000104932	0011	01	ROUPEIRO AC CZ 8P 198X123X41CM	0500	1320105	17/01/2013	17/01/2013	426,00	2013	500,00	0,25	125,00
KD	0000104932	0012	01	ROUPEIRO AC CZ 8P 198X123X41CM	0500	1320105	17/01/2013	17/01/2013	426,00	2013	500,00	0,25	125,00
KD	0000104932	0013	01	ROUPEIRO AC CZ 8P 198X123X41CM	0500	1320105	17/01/2013	17/01/2013	426,00	2013	500,00	0,25	125,00
KD	0000104932	0014	01	ROUPEIRO AC CZ 8P 198X123X41CM	0500	1320105	17/01/2013	17/01/2013	426,00	2013	500,00	0,25	125,00
KD	0000104932	0015	01	ROUPEIRO AC CZ 8P 198X123X41CM	0500	1320105	17/01/2013	17/01/2013	426,00	2013	500,00	0,25	125,00
KD	0000104932	0016	01	ROUPEIRO AC CZ 8P 198X123X41CM	0500	1320105	17/01/2013	17/01/2013	426,00	2013	500,00	0,25	125,00
KD	0000104932	0017	01	ROUPEIRO AC CZ 8P 198X123X41CM	0500	1320105	17/01/2013	17/01/2013	426,00	2013	500,00	0,25	125,00
KD	0000104932	0018	01	ROUPEIRO AC CZ 8P 198X123X41CM	0500	1320105	17/01/2013	17/01/2013	426,00	2013	500,00	0,25	125,00
KD	0000104932	0019	01	ROUPEIRO AC CZ 8P 198X123X41CM	0500	1320105	17/01/2013	17/01/2013	426,00	2013	500,00	0,25	125,00
KD	0000104932	001A	01	ROUPEIRO AC CZ 8P 198X123X41CM	0500	1320105	17/01/2013	17/01/2013	426,00	2013	500,00	0,25	125,00
KD	0000104932	001B	01	ROUPEIRO AC CZ 8P 198X123X41CM	0500	1320105	17/01/2013	17/01/2013	426,00	2013	500,00	0,25	125,00
KD	0000104932	001C	01	ROUPEIRO AC CZ 8P 198X123X41CM	0500	1320105	17/01/2013	17/01/2013	426,00	2013	500,00	0,25	125,00
KD	0000104932	001D	01	ROUPEIRO AC CZ 8P 198X123X41CM	0500	1320105	17/01/2013	17/01/2013	426,00	2013	500,00	0,25	125,00
KD	0000104932	001E	01	ROUPEIRO AC CZ 8P 198X123X41CM	0500	1320105	17/01/2013	17/01/2013	426,00	2013	500,00	0,25	125,00
20	0000104935	0001	01	ESMERILHADEIRA ANG 9" 2000W 110V	0300	1320103	18/01/2013	18/01/2013	361,00	2013	400,00	0,25	100,00
20	0000104935	0002	01	ESMERILHADEIRA ANG 9" 2000W 110V	0300	1320103	18/01/2013	18/01/2013	361,00	2013	400,00	0,25	100,00
20	0000104935	0003	01	ESMERILHADEIRA ANG 9 "2000W 110V	0300	1320103	18/01/2013	24/01/2013	361,00	2013	400,00	0,25	100,00
20	0000104935	0004	01	ESMERILHADEIRA ANG 9" 2000W 110V	0300	1320103	18/01/2013	18/01/2013	361,00	2013	400,00	0,25	100,00
20	0000104935	0005	01	ESMERILHADEIRA ANG 9" 2000W 110V	0300	1320103	18/01/2013	18/01/2013	361,00	2013	400,00	0,25	100,00
20	0000104935	0006	01	ESMERILHADEIRA ANG 9" 2000W 110V	0300	1320103	18/01/2013	18/01/2013	361,00	2013	400,00	0,25	100,00
20	0000104935	0007	01	ESMERILHADEIRA ANG 9" 2000W 110V	0300	1320103	18/01/2013	18/01/2013	361,00	2013	400,00	0,25	100,00
20	0000104935	0008	01	ESMERILHADEIRA ANG 9" 2000W 110V	0300	1320103	18/01/2013	18/01/2013	361,00	2013	400,00	0,25	100,00
K5	0000104936	0001	01	EXPOSITOR AC 10CAB 130CM ROD	0500	1320105	18/01/2013	18/01/2013	359,00	2013	400,00	0,25	100,00
K5	0000104936	0002	01	EXPOSITOR AC 10CAB 130CM ROD	0500	1320105	18/01/2013	18/01/2013	359,00	2013	400,00	0,25	100,00
K5	0000104936	0003	01	EXPOSITOR AC 10CAB 130CM ROD	0500	1320105	18/01/2013	18/01/2013	359,00	2013	400,00	0,25	100,00
I7	0000104937	0001	01	NOBREAK 220/115/230V 5KVA	0400	1320104	18/01/2013	18/01/2013	8078,08	2013	8.900,00	0,01	89,00
K5	0000104938	0001	01	ROCADEIRA CIN SUP 2T 38,9CM³ 2	0300	1320103	21/01/2013	21/01/2013	816,00	2013	900,00	0,25	225,00
I7	0000104939	0001	01	NOTEBOOK DELL LATITUDE E5430 I5-3210M	0400	1320104	22/01/2013	22/01/2013	1894,25	2013	2.100,00	0,01	21,00
I7	0000104940	0001	01	NOTEBOOK DELL LATITUDE E6330 I5-3210M	0400	1320104	22/01/2013	22/01/2013	2701,28	2013	3.000,00	0,01	30,00
I7	0000104941	0001	01	HD EXTERNO USB 1TB 3.1/2"	0400	1320104	22/01/2013	22/01/2013	331,55	2013	400,00	0,01	4,00
I7	0000104941	0002	01	HD EXTERNO USB 1TB 3.1/2"	0400	1320104	22/01/2013	22/01/2013	331,55	2013	400,00	0,01	4,00
K5	0000104944	0002	01	CORTA VERGALHAO ACF 36"	0300	1320103	23/01/2013	23/01/2013	526,00	2013	600,00	0,25	150,00
K5	0000104944	0006	01	CORTA VERGALHAO ACF 36"	0300	1320103	23/01/2013	23/01/2013	526,00	2013	600,00	0,25	150,00
K5	0000104944	0007	01	CORTA VERGALHAO ACF 36"	0300	1320103	23/01/2013	23/01/2013	526,00	2013	600,00	0,25	150,00
K5	0000104944	0008	01	CORTA VERGALHAO ACF 36"	0300	1320103	23/01/2013	23/01/2013	526,00	2013	600,00	0,25	150,00
K5	0000104944	0009	01	CORTA VERGALHAO ACF 36"	0300	1320103	23/01/2013	23/01/2013	526,00	2013	600,00	0,25	150,00
K5	0000104944	000A	01	CORTA VERGALHAO ACF 36"	0300	1320103	23/01/2013	23/01/2013	526,00	2013	600,00	0,25	150,00
K5	0000104945	0004	01	CORTA VERGALHAO ACF 24"	0300	1320103	23/01/2013	23/01/2013	335,00	2013	400,00	0,25	100,00
K5	0000104945	0005	01	CORTA VERGALHAO ACF 24"	0300	1320103	23/01/2013	23/01/2013	335,00	2013	400,00	0,25	100,00
K5	0000104945	0006	01	CORTA VERGALHAO ACF 24"	0300	1320103	23/01/2013	23/01/2013	335,00	2013	400,00	0,25	100,00
K5	0000104945	0007	01	CORTA VERGALHAO ACF 24"	0300	1320103	23/01/2013	23/01/2013	335,00	2013	400,00	0,25	100,00
K5	0000104945	0008	01	CORTA VERGALHAO ACF 24"	0300	1320103	23/01/2013	23/01/2013	335,00	2013	400,00	0,25	100,00
K5	0000104945	0009	01	CORTA VERGALHAO ACF 24"	0300	1320103	23/01/2013	23/01/2013	335,00	2013	400,00	0,25	100,00
K5	0000104945	000A	01	CORTA VERGALHAO ACF 24"	0300	1320103	23/01/2013	23/01/2013	335,00	2013	400,00	0,25	100,00
K5	0000104946	0002	01	CORTA VERGALHAO ACF 42"	0300	1320103	23/01/2013	23/01/2013	660,00	2013	700,00	0,25	175,00
K5	0000104946	0003	01	CORTA VERGALHAO ACF 42"	0300	1320103	23/01/2013	23/01/2013	660,00	2013	700,00	0,25	175,00
K5	0000104946	0004	01	CORTA VERGALHAO ACF 42"	0300	1320103	23/01/2013	23/01/2013	660,00	2013	700,00	0,25	175,00
K5	0000104946	0005	01	CORTA VERGALHAO ACF 42"	0300	1320103	23/01/2013	23/01/2013	660,00	2013	700,00	0,25	175,00
K5	0000104946	0006	01	CORTA VERGALHAO ACF 42"	0300	1320103	23/01/2013	23/01/2013	660,00	2013	700,00	0,25	175,00
K5	0000104947	0001	01	LAVADORA ALT PRE DIS Q/F 930L/H 4000PSI	0300	1320103	23/01/2013	23/01/2013	2980,00	2013	3.300,00	0,25	825,00
K5	0000104947	0002	01	LAVADORA ALT PRE DIS Q/F 930L/H 4000PSI	0300	1320103	23/01/2013	23/01/2013	2980,00	2013	3.300,00	0,25	825,00
K5	0000104948	0001	01	ESTANTE COZ LISO 4 925 X 420 X1980MM	0500	1320105	23/01/2013	23/01/2013	1190,00	2013	1.300,00	0,25	325,00
K5	0000104949	0001	01	MESA ESC MARM CZ QD 1,20 X 1,4	0500	1320105	23/01/2013	23/01/2013	750,00	2013	800,00	0,25	200,00
K5	0000104950	0001	01	ROUPEIRO MADEIRA TAB 4P/4G 180	0500	1320105	23/01/2013	23/01/2013	490,00	2013	500,00	0,25	125,00
K5	0000104950	0002	01	ROUPEIRO MADEIRA TAB 4P/4G 180	0500	1320105	23/01/2013	23/01/2013	490,00	2013	500,00	0,25	125,00
K5	0000104950	0003	01	ROUPEIRO MADEIRA TAB 4P/4G 180	0500	1320105	23/01/2013	23/01/2013	490,00	2013	500,00	0,25	125,00
K5	0000104955	0001	01	ARMARIO COPA/COZINHA COZ 1,33X0,87X45CM	0500	1320105	23/01/2013	23/01/2013	590,00	2013	600,00	0,25	150,00

Este documento é cópia do original, assinado digitalmente por CAROLINA ADAMA CHADO LETICIA VIEIRA e Tribunal de Justiça do Estado de São Paulo, protocolado em 29/07/2022 às 00:58, sob o número WMJ22412974330 .
Para conferir o original, acesse o site https://esaj.tjsp.jus.br/pastadigital/pg/abrirConferenciaDocumento.do, informe o processo 1111746-12.2021.8.26.0100 e código D7FB37A.

CONSTRUTORA COESA
RELATORIO DE INVENTARIO
Dt.Ref: 31/10/2021

Filia	Cod Base Be	Codigo Ite	Tipo Ativ	Descr. Sint.	Grup	Conta	Dt.Aquisica	Dt In Depre	Val Orig M1	ANO REFERÊNCIA	**VALOR DE REPOSIÇÃO**	**FATOR DEPRECIAÇÃO**	**VALOR DE MERCADO**
20	0000104956	0001	01	MARTELETE ROMP PNEUM 1400IPM 1	0300	1320103	21/01/2013	21/01/2013	2465,01	2013	**2.700,00**	**0,25**	**675,00**
I7	0000104957	0001	01	PURIFICADOR AGUA SOFT STAR 127V BRANCO	0500	1320105	23/01/2013	23/01/2013	755,00	2013	**800,00**	**0,25**	**200,00**
I7	0000104957	0002	01	PURIFICADOR AGUA SOFT STAR 127V BRANCO	0500	1320105	23/01/2013	23/01/2013	755,00	2013	**800,00**	**0,25**	**200,00**
K5	0000104958	0001	01	ARMARIO PA 90 AC 1,98X0,90X0,4	0500	1320105	24/01/2013	24/01/2013	358,00	2013	**400,00**	**0,25**	**100,00**
K5	0000104958	0002	01	ARMARIO PA 90 AC 1,98X0,90X0,4	0500	1320105	24/01/2013	24/01/2013	358,00	2013	**400,00**	**0,25**	**100,00**
KC	0000104959	0006	01	ARMARIO ALTO MAD 1,60X0,90X0,4	0500	1320105	24/01/2013	24/01/2013	625,00	2013	**700,00**	**0,25**	**175,00**
KX	0000104959	0003	01	ARMARIO ALTO MAD 1,60X0,90X0,4	0500	1320105	24/01/2013	24/01/2013	625,00	2013	**700,00**	**0,25**	**175,00**
KX	0000104959	0004	01	ARMARIO ALTO MAD 1,60X0,90X0,4	0500	1320105	24/01/2013	24/01/2013	625,00	2013	**700,00**	**0,25**	**175,00**
KX	0000104959	0005	01	ARMARIO ALTO MAD 1,60X0,90X0,4	0500	1320105	24/01/2013	24/01/2013	625,00	2013	**700,00**	**0,25**	**175,00**
KC	0000104960	0001	01	MESA ESC MDF MF QD 1,40X0,74X1	0500	1320105	24/01/2013	24/01/2013	416,00	2013	**500,00**	**0,25**	**125,00**
KX	0000104960	000J	01	MESA ESC MDF MF QD 1,40X0,74X1	0500	1320105	24/01/2013	24/01/2013	416,00	2013	**500,00**	**0,25**	**125,00**
KX	0000104960	000K	01	MESA ESC MDF MF QD 1,40X0,74X1	0500	1320105	24/01/2013	24/01/2013	416,00	2013	**500,00**	**0,25**	**125,00**
K5	0000104961	0001	01	MESA ESC MDF CZ L 1,40X1,40X0,74CM 2G	0500	1320105	24/01/2013	24/01/2013	651,00	2013	**700,00**	**0,25**	**175,00**
K5	0000104961	0002	01	MESA ESC MDF CZ L 1,40X1,40X0,74CM 2G	0500	1320105	24/01/2013	24/01/2013	651,00	2013	**700,00**	**0,25**	**175,00**
K5	0000104961	0003	01	MESA ESC MDF CZ L 1,40X1,40X0,74CM 2G	0500	1320105	24/01/2013	24/01/2013	651,00	2013	**700,00**	**0,25**	**175,00**
K5	0000104961	0004	01	MESA ESC MDF CZ L 1,40X1,40X0,74CM 2G	0500	1320105	24/01/2013	24/01/2013	651,00	2013	**700,00**	**0,25**	**175,00**
K5	0000104961	0005	01	MESA ESC MDF CZ L 1,40X1,40X0,74CM 2G	0500	1320105	24/01/2013	24/01/2013	651,00	2013	**700,00**	**0,25**	**175,00**
K5	0000104961	0006	01	MESA ESC MDF CZ L 1,40X1,40X0,74CM 2G	0500	1320105	24/01/2013	24/01/2013	651,00	2013	**700,00**	**0,25**	**175,00**
K5	0000104961	0007	01	MESA ESC MDF CZ L 1,40X1,40X0,74CM 2G	0500	1320105	24/01/2013	24/01/2013	651,00	2013	**700,00**	**0,25**	**175,00**
K5	0000104961	0008	01	MESA ESC MDF CZ L 1,40X1,40X0,74CM 2G	0500	1320105	24/01/2013	24/01/2013	651,00	2013	**700,00**	**0,25**	**175,00**
K5	0000104961	0009	01	MESA ESC MDF CZ L 1,40X1,40X0,74CM 2G	0500	1320105	24/01/2013	24/01/2013	651,00	2013	**700,00**	**0,25**	**175,00**
K5	0000104961	000A	01	MESA ESC MDF CZ L 1,40X1,40X0,74CM 2G	0500	1320105	24/01/2013	24/01/2013	651,00	2013	**700,00**	**0,25**	**175,00**
K5	0000104961	000B	01	MESA ESC MDF CZ L 1,40X1,40X0,74CM 2G	0500	1320105	24/01/2013	24/01/2013	651,00	2013	**700,00**	**0,25**	**175,00**
K5	0000104961	000C	01	MESA ESC MDF CZ L 1,40X1,40X0,74CM 2G	0500	1320105	24/01/2013	24/01/2013	651,00	2013	**700,00**	**0,25**	**175,00**
K5	0000104961	000D	01	MESA ESC MDF CZ L 1,40X1,40X0,74CM 2G	0500	1320105	24/01/2013	24/01/2013	651,00	2013	**700,00**	**0,25**	**175,00**
K5	0000104961	000E	01	MESA ESC MDF CZ L 1,40X1,40X0,74CM 2G	0500	1320105	24/01/2013	24/01/2013	651,00	2013	**700,00**	**0,25**	**175,00**
K5	0000104961	000F	01	MESA ESC MDF CZ L 1,40X1,40X0,74CM 2G	0500	1320105	24/01/2013	24/01/2013	651,00	2013	**700,00**	**0,25**	**175,00**
K5	0000104961	000G	01	MESA ESC MDF CZ L 1,40X1,40X0,74CM 2G	0500	1320105	24/01/2013	24/01/2013	651,00	2013	**700,00**	**0,25**	**175,00**
K5	0000104961	000H	01	MESA ESC MDF CZ L 1,40X1,40X0,74CM 2G	0500	1320105	24/01/2013	24/01/2013	651,00	2013	**700,00**	**0,25**	**175,00**
K5	0000104961	000I	01	MESA ESC MDF CZ L 1,40X1,40X0,74CM 2G	0500	1320105	24/01/2013	24/01/2013	651,00	2013	**700,00**	**0,25**	**175,00**
K5	0000104961	000J	01	MESA ESC MDF CZ L 1,40X1,40X0,74CM 2G	0500	1320105	24/01/2013	24/01/2013	651,00	2013	**700,00**	**0,25**	**175,00**
K5	0000104961	000K	01	MESA ESC MDF CZ L 1,40X1,40X0,74CM 2G	0500	1320105	24/01/2013	24/01/2013	651,00	2013	**700,00**	**0,25**	**175,00**
KT	0000104962	0001	01	CONDICIONADOR AR SPLIT 12000BT	0500	1320105	23/01/2013	23/01/2013	1200,00	2013	**1.300,00**	**0,25**	**325,00**
KT	0000104962	0002	01	CONDICIONADOR AR SPLIT 12000BT	0500	1320105	23/01/2013	23/01/2013	1200,00	2013	**1.300,00**	**0,25**	**325,00**
JM	0000104963	0001	01	CONDICIONADOR AR SPLIT 22000BT	0500	1320105	23/01/2013	23/01/2013	2000,00	2013	**2.200,00**	**0,25**	**550,00**
JM	0000104963	0002	01	CONDICIONADOR AR SPLIT 22000BT	0500	1320105	23/01/2013	23/01/2013	2000,00	2013	**2.200,00**	**0,25**	**550,00**
JM	0000104964	0001	01	CONDICIONADOR AR SPLIT 7000BTU	0500	1320105	23/01/2013	23/01/2013	1000,00	2013	**1.100,00**	**0,25**	**275,00**
KT	0000104965	0002	01	FURADEIRA IMPACTO 1000/1300RPM	0300	1320103	25/01/2013	25/01/2013	1386,22	2013	**1.500,00**	**0,25**	**375,00**
JM	0000104967	0001	01	ANTENA RADIO HT VHF 154~161MHZ G7-150-2	0300	1320103	15/01/2013	15/01/2013	986,00	2013	**1.100,00**	**0,25**	**275,00**
JM	0000104968	0001	01	TRANSMISSOR RADIO VHF 174MHZ 25/45	0300	1320103	15/01/2013	15/01/2013	3980,00	2013	**4.400,00**	**0,25**	**1.100,00**
JM	0000104969	0001	01	REGULADOR N IND 315KGF/CM²	0300	1320103	26/01/2013	26/01/2013	390,00	2013	**400,00**	**0,25**	**100,00**
JM	0000104970	0001	01	REFRIGERADOR COMUM BR 280L 127	0500	1320105	26/01/2013	26/01/2013	880,00	2013	**1.000,00**	**0,25**	**250,00**
JM	0000104971	0001	01	FORNO MICROONDAS BR 23L 110/22	0500	1320105	26/01/2013	26/01/2013	330,00	2013	**400,00**	**0,25**	**100,00**
KT	0000104972	0001	01	ARQUIVO ACO 1,33X0,50X0,60M 4 GAVETAS	0500	1320105	26/01/2013	26/01/2013	400,00	2013	**400,00**	**0,25**	**100,00**
JM	0000104973	0001	01	FILTRO BEBED PRE200E ACQUA GELATA	0500	1320105	26/01/2013	26/01/2013	580,00	2013	**600,00**	**0,25**	**150,00**
K5	0000104974	0001	01	ESTANTE COZ LISO 4 925 X 420 X1980MM	0500	1320105	27/01/2013	27/01/2013	1190,00	2013	**1.300,00**	**0,25**	**325,00**
K5	0000104975	0001	01	MESA ESC MARM CZ QD 1,20 X 1,4	0500	1320105	27/01/2013	27/01/2013	750,00	2013	**800,00**	**0,25**	**200,00**
K5	0000104976	0001	01	ROUPEIRO MADEIRA TAB 4P/4G 180	0500	1320105	27/01/2013	27/01/2013	490,00	2013	**500,00**	**0,25**	**125,00**
K5	0000104976	0002	01	ROUPEIRO MADEIRA TAB 4P/4G 180	0500	1320105	27/01/2013	27/01/2013	490,00	2013	**500,00**	**0,25**	**125,00**
K5	0000104976	0003	01	ROUPEIRO MADEIRA TAB 4P/4G 180	0500	1320105	27/01/2013	27/01/2013	490,00	2013	**500,00**	**0,25**	**125,00**
K5	0000104980	0001	01	REFRIGERADOR FFREE BR 300L 110/220V	0500	1320105	27/01/2013	27/01/2013	1051,00	2013	**1.200,00**	**0,25**	**300,00**
K5	0000104983	0001	01	REFRIGERADOR FFREE BR 300L 110/220V	0500	1320105	27/01/2013	27/01/2013	1099,00	2013	**1.200,00**	**0,25**	**300,00**
K5	0000104989	0001	01	TELEFONE KX-T7730 25N 110~220V	0700	1320107	27/01/2013	27/01/2013	488,05	2013	**500,00**	**0,25**	**125,00**
K5	0000104989	0002	01	TELEFONE KX-T7730 25N 110~220V	0700	1320107	27/01/2013	27/01/2013	488,05	2013	**500,00**	**0,25**	**125,00**
K5	0000104989	0003	01	TELEFONE KX-T7730 25N 110~220V	0700	1320107	27/01/2013	27/01/2013	488,05	2013	**500,00**	**0,25**	**125,00**
K5	0000104989	0004	01	TELEFONE KX-T7730 25N 110~220V	0700	1320107	27/01/2013	27/01/2013	488,05	2013	**500,00**	**0,25**	**125,00**
K5	0000104989	0005	01	TELEFONE KX-T7730 25N 110~220V	0700	1320107	27/01/2013	27/01/2013	488,05	2013	**500,00**	**0,25**	**125,00**
KC	0000104992	0001	01	MESA ESC MARM CZ QD 1,20 X 1,4	0500	1320105	27/01/2013	27/01/2013	640,00	2013	**700,00**	**0,25**	**175,00**
K5	0000104993	0001	01	ROUPEIRO MADEIRA TAB 4P/4G 180	0500	1320105	27/01/2013	27/01/2013	430,00	2013	**500,00**	**0,25**	**125,00**
K5	0000104993	0002	01	ROUPEIRO MADEIRA TAB 4P/4G 180	0500	1320105	27/01/2013	27/01/2013	430,00	2013	**500,00**	**0,25**	**125,00**
K5	0000104993	0003	01	ROUPEIRO MADEIRA TAB 4P/4G 180	0500	1320105	27/01/2013	27/01/2013	430,00	2013	**500,00**	**0,25**	**125,00**
K5	0000104993	0004	01	ROUPEIRO MADEIRA TAB 4P/4G 180	0500	1320105	27/01/2013	27/01/2013	430,00	2013	**500,00**	**0,25**	**125,00**
K5	0000104996	0001	01	CARRINHO HIDR 680MM 2200KG AM	0300	1320103	27/01/2013	27/01/2013	790,00	2013	**900,00**	**0,25**	**225,00**
K5	0000104996	0002	01	CARRINHO HIDR 680MM 2200KG AM	0300	1320103	27/01/2013	27/01/2013	790,00	2013	**900,00**	**0,25**	**225,00**
K5	0000104996	0003	01	CARRINHO HIDR 680MM 2200KG AM	0300	1320103	27/01/2013	27/01/2013	790,00	2013	**900,00**	**0,25**	**225,00**
K5	0000104996	0004	01	CARRINHO HIDR 680MM 2200KG AM	0300	1320103	27/01/2013	27/01/2013	790,00	2013	**900,00**	**0,25**	**225,00**
JZ	0000104997	0001	01	ROUPEIRO AC CZ 8P 198X123X41CM	0500	1320105	28/01/2013	28/01/2013	619,00	2013	**700,00**	**0,25**	**175,00**
JZ	0000104997	0002	01	ROUPEIRO AC CZ 8P 198X123X41CM	0500	1320105	28/01/2013	28/01/2013	619,00	2013	**700,00**	**0,25**	**175,00**

Este documento é cópia do original, assinado digitalmente por CAROLINA MACHADO LETZIO VIEIRA e Tribunal de Justiça do Estado de São Paulo, protocolado em 29/07/2022 às 00:58, sob o número WMJ22412974330.
Para conferir o original, acesse o site https://esaj.tjsp.jus.br/pastadigital/pg/abrirConferenciaDocumento.do, informe o processo 1111746-12.2021.8.26.0100 e código D7FB37A.

CONSTRUTORA COESA
RELATORIO DE INVENTARIO
Dt.Ref: 31/10/2021

Filia	Cod Base Be	Codigo Ite	Tipo Ativ	Descr. Sint.	Grup	Conta	Dt.Aquisica	Dt In Depre	Val Orig M1	ANO REFERÊNCIA	VALOR DE REPOSIÇÃO	FATOR DEPRECIAÇÃO	VALOR DE MERCADO
JZ	0000104997	0003	01	ROUPEIRO AC CZ 8P 198X123X41CM	0500	1320105	28/01/2013	28/01/2013	619,00	2013	700,00	0,25	175,00
JZ	0000104997	0004	01	ROUPEIRO AC CZ 8P 198X123X41CM	0500	1320105	28/01/2013	28/01/2013	619,00	2013	700,00	0,25	175,00
JZ	0000104997	0005	01	ROUPEIRO AC CZ 8P 198X123X41CM	0500	1320105	28/01/2013	28/01/2013	619,00	2013	700,00	0,25	175,00
KT	0000104998	0001	01	CONDICIONADOR AR SPLIT 12000BT	0500	1320105	28/01/2013	28/01/2013	1200,00	2013	1.300,00	0,25	325,00
KT	0000104999	0001	01	ARMARIO VITR AC BR 1P 1,00X0,5	0500	1320105	26/01/2013	26/01/2013	589,00	2013	600,00	0,25	150,00
20	0000105000	0001	01	IMPRESSORA MULTIF LASER NOR 160MB 8600DP	0400	1320104	29/01/2013	29/01/2013	453,20	2013	500,00	0,01	5,00
I7	0000105005	0001	01	TRANSFORMADOR TRIF 3F 380/220V 10KV	0300	1320103	28/01/2013	28/01/2013	900,00	2013	1.000,00	0,25	250,00
I7	0000105006	0001	01	NOTEBOOK DELL LATITUDE E6330 I5-3210M	0400	1320104	28/01/2013	28/01/2013	3495,63	2013	3.800,00	0,01	38,00
K5	0000105007	0001	01	ARMARIO VITR AC CZ 2P 153,5X82	0500	1320105	30/01/2013	30/01/2013	1066,06	2013	1.200,00	0,25	300,00
K5	0000105008	0001	01	LIXADEIRA ANG 6500RPM 2400W 22	0300	1320103	30/01/2013	30/01/2013	361,00	2013	400,00	0,25	100,00
K5	0000105008	0002	01	LIXADEIRA ANG 6500RPM 2400W 22	0300	1320103	30/01/2013	30/01/2013	361,00	2013	400,00	0,25	100,00
K5	0000105008	0003	01	LIXADEIRA ANG 6500RPM 2400W 22	0300	1320103	30/01/2013	30/01/2013	361,00	2013	400,00	0,25	100,00
K5	0000105008	0004	01	LIXADEIRA ANG 6500RPM 2400W 22	0300	1320103	30/01/2013	30/01/2013	361,00	2013	400,00	0,25	100,00
K5	0000105008	0005	01	LIXADEIRA ANG 6500RPM 2400W 22	0300	1320103	30/01/2013	30/01/2013	361,00	2013	400,00	0,25	100,00
K5	0000105008	0006	01	LIXADEIRA ANG 6500RPM 2400W 22	0300	1320103	30/01/2013	30/01/2013	361,00	2013	400,00	0,25	100,00
K5	0000105008	0007	01	LIXADEIRA ANG 6500RPM 2400W 22	0300	1320103	30/01/2013	30/01/2013	361,00	2013	400,00	0,25	100,00
K5	0000105008	0008	01	LIXADEIRA ANG 6500RPM 2400W 22	0300	1320103	30/01/2013	30/01/2013	361,00	2013	400,00	0,25	100,00
K5	0000105008	0009	01	LIXADEIRA ANG 6500RPM 2400W 22	0300	1320103	30/01/2013	30/01/2013	361,00	2013	400,00	0,25	100,00
K5	0000105008	000A	01	LIXADEIRA ANG 6500RPM 2400W 22	0300	1320103	30/01/2013	30/01/2013	361,00	2013	400,00	0,25	100,00
K5	0000105009	0001	01	CORTA VERGALHAO ACF 42"	0300	1320103	30/01/2013	30/01/2013	660,00	2013	700,00	0,25	175,00
K5	0000105009	0002	01	CORTA VERGALHAO ACF 42"	0300	1320103	30/01/2013	30/01/2013	660,00	2013	700,00	0,25	175,00
K5	0000105009	0003	01	CORTA VERGALHAO ACF 42"	0300	1320103	30/01/2013	30/01/2013	660,00	2013	700,00	0,25	175,00
K5	0000105009	0004	01	CORTA VERGALHAO ACF 42"	0300	1320103	30/01/2013	30/01/2013	660,00	2013	700,00	0,25	175,00
20	0000105011	0001	01	IMPRESSORA MULTIF LASER NOR 160MB OJ8600	0400	1320104	31/01/2013	31/01/2013	453,00	2013	500,00	0,01	5,00
KT	0000105012	0001	01	TV CONV 21" 600 X 531 X 546MM	0500	1320105	28/01/2013	28/01/2013	480,00	2013	500,00	0,25	125,00
KT	0000105013	0001	01	REFRIGERADOR COMUM BR 280L 127	0500	1320105	28/01/2013	28/01/2013	880,00	2013	1.000,00	0,25	250,00
KT	0000105014	0001	01	FOGAO DOM GAS PISO 4 BOCAS 127	0500	1320105	28/01/2013	28/01/2013	478,00	2013	500,00	0,25	125,00
KT	0000105015	0001	01	MESA ESC AG TB RT 1,2X0,68X0,74X18PC 2G	0500	1320105	28/01/2013	28/01/2013	490,00	2013	500,00	0,25	125,00
I7	0000105017	0001	01	FRAGMENTADORA 10FL 3,9X250MM E	0500	1320105	31/01/2013	31/01/2013	335,00	2013	400,00	0,25	100,00
I7	0000105018	0001	01	FRAGMENTADORA PAPEL 15FL 4 X 30MM SENSOR	0500	1320105	31/01/2013	31/01/2013	815,00	2013	900,00	0,25	225,00
I7	0000105019	0001	01	HD EXTERNO USB 1TB 3.1/2"	0400	1320104	31/01/2013	31/01/2013	349,00	2013	400,00	0,01	4,00
I7	0000105019	0002	01	HD EXTERNO USB 1TB 3.1/2"	0400	1320104	31/01/2013	31/01/2013	349,00	2013	400,00	0,01	4,00
K5	0000105021	0001	01	MONITOR POLI LCD 23" GFT/CZ	0400	1320104	31/01/2013	31/01/2013	480,00	2013	500,00	0,01	5,00
K5	0000105022	0001	01	MACACO HIDRAULICO JACARE 2TO	0300	1320103	31/01/2013	31/01/2013	615,65	2013	700,00	0,25	175,00
I7	0000105023	0001	01	REFRIGERADOR FRIGOBAR BR 120L	0500	1320105	31/01/2013	31/01/2013	588,32	2013	600,00	0,25	150,00
I7	0000105025	0001	01	NOTEBOOK DELL LATITUDE MOD. E63630	0400	1320104	01/02/2013	01/02/2013	3495,99	2013	3.800,00	0,01	38,00
I7	0000105028	0002	01	MICROCOMPUTADOR DELL OPTIPLEX 7010	0400	1320104	01/02/2013	01/02/2013	2270,41	2013	2.500,00	0,01	25,00
I7	0000105028	0003	01	MICROCOMPUTADOR DELL OPTIPLEX 7010	0400	1320104	01/02/2013	01/02/2013	2270,41	2013	2.500,00	0,01	25,00
K5	0000105031	0001	01	ESTACAO METEOROL SEM FIO ISS+C	0300	1320103	31/01/2013	31/01/2013	1771,00	2013	1.900,00	0,25	475,00
I7	0000105032	0001	01	NOTEBOOK DELL LATITUDE E6330	0400	1320104	04/02/2013	04/02/2013	3693,24	2013	4.100,00	0,01	41,00
K5	0000105034	0003	01	MAQUINA LAVA ROUPA 10KG BR 127	0500	1320105	31/01/2013	31/01/2013	1090,00	2013	1.200,00	0,25	300,00
I7	0000105035	0001	01	IMPRESSORA JATO MULT 16MB 5525	0400	1320104	29/01/2013	29/01/2013	434,23	2013	500,00	0,01	5,00
20	0000105036	0001	01	LIXADEIRA ANG 8500RPM 2100W 22	0300	1320103	02/02/2013	02/02/2013	650,00	2013	700,00	0,25	175,00
20	0000105038	0001	01	FURADEIRA COL 5/8" 2F 110/220V 1/2CV	0300	1320103	02/02/2013	02/02/2013	1650,00	2013	1.800,00	0,25	450,00
K5	0000105040	0001	01	FOSSA SEPT C/FILT ANAER PRFV 3	0300	1320103	06/02/2013	06/02/2013	3270,00	2013	3.600,00	0,25	900,00
K5	0000105040	0002	01	FOSSA SEPT C/FILT ANAER PRFV 3	0300	1320103	06/02/2013	06/02/2013	3270,00	2013	3.600,00	0,25	900,00
I7	0000105042	0001	01	NOTEBOOK DELL LATITUDE E5430	0400	1320104	06/02/2013	06/02/2013	3398,16	2013	3.700,00	0,01	37,00
20	0000105045	0001	01	MARTELETE ROMP PNEUM 1400IPM 1	0300	1320103	02/02/2013	02/02/2013	2341,75	2013	2.600,00	0,25	650,00
20	0000105046	0001	01	MARTELETE ROMP PNEUM 1400IPM 1	0300	1320103	02/02/2013	02/02/2013	2341,75	2013	2.600,00	0,25	650,00
JM	0000105047	0001	01	MOTOVIBRADOR CIRC 3F 0,53HP 1750VBPM	0300	1320103	02/02/2013	02/02/2013	700,00	2013	800,00	0,25	200,00
JM	0000105048	0001	01	CHAVE IMPAC PIST 1" 980NM 7000	0300	1320103	02/02/2013	02/02/2013	2353,50	2013	2.600,00	0,25	650,00
K5	0000105059	0001	01	BOMBA TRANSF 40L/MIN DIESEL 12V	0300	1320103	07/02/2013	07/02/2013	804,00	2013	900,00	0,25	225,00
K5	0000105060	0002	01	ROUPEIRO AC CZ 8P 198X123X41CM	0500	1320105	07/02/2013	07/02/2013	426,00	2013	500,00	0,25	125,00
K5	0000105060	0003	01	ROUPEIRO AC CZ 8P 198X123X41CM	0500	1320105	07/02/2013	07/02/2013	426,00	2013	500,00	0,25	125,00
K5	0000105060	0004	01	ROUPEIRO AC CZ 8P 198X123X41CM	0500	1320105	07/02/2013	07/02/2013	426,00	2013	500,00	0,25	125,00
K5	0000105060	0005	01	ROUPEIRO AC CZ 8P 198X123X41CM	0500	1320105	07/02/2013	07/02/2013	426,00	2013	500,00	0,25	125,00
K5	0000105060	0006	01	ROUPEIRO AC CZ 8P 198X123X41CM	0500	1320105	07/02/2013	07/02/2013	426,00	2013	500,00	0,25	125,00
K5	0000105060	0007	01	ROUPEIRO AC CZ 8P 198X123X41CM	0500	1320105	07/02/2013	07/02/2013	426,00	2013	500,00	0,25	125,00
K5	0000105060	0008	01	ROUPEIRO AC CZ 8P 198X123X41CM	0500	1320105	07/02/2013	07/02/2013	426,00	2013	500,00	0,25	125,00
K5	0000105060	0009	01	ROUPEIRO AC CZ 8P 198X123X41CM	0500	1320105	07/02/2013	07/02/2013	426,00	2013	500,00	0,25	125,00
K5	0000105060	000A	01	ROUPEIRO AC CZ 8P 198X123X41CM	0500	1320105	07/02/2013	07/02/2013	426,00	2013	500,00	0,25	125,00
K5	0000105060	000B	01	ROUPEIRO AC CZ 8P 198X123X41CM	0500	1320105	07/02/2013	07/02/2013	426,00	2013	500,00	0,25	125,00
K5	0000105060	000C	01	ROUPEIRO AC CZ 8P 198X123X41CM	0500	1320105	07/02/2013	07/02/2013	426,00	2013	500,00	0,25	125,00
K5	0000105060	000D	01	ROUPEIRO AC CZ 8P 198X123X41CM	0500	1320105	07/02/2013	07/02/2013	426,00	2013	500,00	0,25	125,00
K5	0000105060	000E	01	ROUPEIRO AC CZ 8P 198X123X41CM	0500	1320105	07/02/2013	07/02/2013	426,00	2013	500,00	0,25	125,00
K5	0000105060	000F	01	ROUPEIRO AC CZ 8P 198X123X41CM	0500	1320105	07/02/2013	07/02/2013	426,00	2013	500,00	0,25	125,00
K5	0000105060	000G	01	ROUPEIRO AC CZ 8P 198X123X41CM	0500	1320105	07/02/2013	07/02/2013	426,00	2013	500,00	0,25	125,00
K5	0000105060	000H	01	ROUPEIRO AC CZ 8P 198X123X41CM	0500	1320105	07/02/2013	07/02/2013	426,00	2013	500,00	0,25	125,00

Este documento é cópia do original, assinado digitalmente por CAROLINA MACHADO LETIZIO VIEIRA e Tribunal de Justiça do Estado de São Paulo, protocolado em 29/07/2022 às 00:58, sob o número WMJ22412974330 .
Para conferir o original, acesse o site https://esaj.tjsp.jus.br/pastadigital/pg/abrirConferenciaDocumento.do, informe o processo 1111746-12.2021.8.26.0100 e código D7FB37A.

CONSTRUTORA COESA
RELATORIO DE INVENTARIO
Dt.Ref: 31/10/2021

Filia	Cod Base Be	Codigo Ite	Tipo Ativ	Descr. Sint.	Grup	Conta	Dt.Aquisica	Dt In Depre	Val Orig M1	ANO REFERÊNCIA	VALOR DE REPOSIÇÃO	FATOR DEPRECIAÇÃO	VALOR DE MERCADO
K5	0000105060	000I	01	ROUPEIRO AC CZ 8P 198X123X41CM	0500	1320105	07/02/2013	07/02/2013	426,00	2013	500,00	0,25	125,00
K5	0000105060	000J	01	ROUPEIRO AC CZ 8P 198X123X41CM	0500	1320105	07/02/2013	07/02/2013	426,00	2013	500,00	0,25	125,00
K5	0000105060	000K	01	ROUPEIRO AC CZ 8P 198X123X41CM	0500	1320105	07/02/2013	07/02/2013	426,00	2013	500,00	0,25	125,00
K5	0000105060	000L	01	ROUPEIRO AC CZ 8P 198X123X41CM	0500	1320105	07/02/2013	07/02/2013	426,00	2013	500,00	0,25	125,00
K5	0000105060	000M	01	ROUPEIRO AC CZ 8P 198X123X41CM	0500	1320105	07/02/2013	07/02/2013	426,00	2013	500,00	0,25	125,00
K5	0000105060	000N	01	ROUPEIRO AC CZ 8P 198X123X41CM	0500	1320105	07/02/2013	07/02/2013	426,00	2013	500,00	0,25	125,00
K5	0000105060	000O	01	ROUPEIRO AC CZ 8P 198X123X41CM	0500	1320105	07/02/2013	07/02/2013	426,00	2013	500,00	0,25	125,00
K5	0000105060	000P	01	ROUPEIRO AC CZ 8P 198X123X41CM	0500	1320105	07/02/2013	07/02/2013	426,00	2013	500,00	0,25	125,00
K5	0000105060	000Q	01	ROUPEIRO AC CZ 8P 198X123X41CM	0500	1320105	07/02/2013	07/02/2013	426,00	2013	500,00	0,25	125,00
K5	0000105060	000R	01	ROUPEIRO AC CZ 8P 198X123X41CM	0500	1320105	07/02/2013	07/02/2013	426,00	2013	500,00	0,25	125,00
K5	0000105060	000S	01	ROUPEIRO AC CZ 8P 198X123X41CM	0500	1320105	07/02/2013	07/02/2013	426,00	2013	500,00	0,25	125,00
K5	0000105060	000T	01	ROUPEIRO AC CZ 8P 198X123X41CM	0500	1320105	07/02/2013	07/02/2013	426,00	2013	500,00	0,25	125,00
K5	0000105060	000U	01	ROUPEIRO AC CZ 8P 198X123X41CM	0500	1320105	07/02/2013	07/02/2013	426,00	2013	500,00	0,25	125,00
KX	0000105060	0001	01	ROUPEIRO AC CZ 8P 198X123X41CM	0500	1320105	07/02/2013	07/02/2013	426,00	2013	500,00	0,25	125,00
K5	0000105062	0001	01	MESA ESC GRANITO PT QD 1,30 X	0500	1320105	01/02/2013	01/02/2013	790,00	2013	900,00	0,25	225,00
K5	0000105063	0001	01	ARMARIO DORMITORIO MAD MF 4POR	0500	1320105	01/02/2013	01/02/2013	490,00	2013	500,00	0,25	125,00
K5	0000105063	0002	01	ARMARIO DORMITORIO MAD MF 4POR	0500	1320105	01/02/2013	01/02/2013	490,00	2013	500,00	0,25	125,00
K5	0000105063	0003	01	ARMARIO DORMITORIO MAD MF 4POR	0500	1320105	01/02/2013	01/02/2013	490,00	2013	500,00	0,25	125,00
K5	0000105064	0001	01	ESTANTE COZ LISO 8PL 2,43 X 0,30 X 0,92M	0500	1320105	01/02/2013	01/02/2013	1189,00	2013	1.300,00	0,25	325,00
K5	0000105066	0001	01	REFRIGERADOR COMUM BR 300L 127	0500	1320105	01/02/2013	01/02/2013	1170,00	2013	1.300,00	0,25	325,00
K5	0000105068	0001	01	TV LED 40" 1020X705X94MM	0500	1320105	01/02/2013	01/02/2013	1278,00	2013	1.400,00	0,25	350,00
20	0000105078	0001	01	TORNO BANCADA FIX 8" 100MM SUB	0300	1320103	07/02/2013	07/02/2013	375,00	2013	400,00	0,25	100,00
I7	0000105079	0001	01	NOTEBOOK DELL LATITUDE E6330	0400	1320104	06/02/2013	06/02/2013	3495,61	2013	3.800,00	0,01	38,00
I7	0000105080	0001	01	NOTEBOOK DELL LATITUDE E6330	0400	1320104	06/02/2013	06/02/2013	3961,04	2013	4.400,00	0,01	44,00
I7	0000105081	0001	01	SUPORTE MONITOR LCD FLAT PAINEL	0400	1320104	06/02/2013	06/02/2013	377,53	2013	400,00	0,01	4,00
KC	0000105082	0001	01	SOFA 2-3LUG TEC MR C/BRACO	0500	1320105	13/02/2013	13/02/2013	1190,00	2013	1.300,00	0,25	325,00
K5	0000105083	0001	01	MESA ESC MARM CZ QD 1,20 X 1,4	0500	1320105	13/02/2013	13/02/2013	790,00	2013	900,00	0,25	225,00
K5	0000105084	0001	01	REFRIGERADOR COMUM BR 300L 127	0500	1320105	13/02/2013	13/02/2013	1190,00	2013	1.300,00	0,25	325,00
K5	0000105086	0001	01	FOGAO DOMEST GAS PISO 4BOC 127/230V	0500	1320105	13/02/2013	13/02/2013	390,00	2013	400,00	0,25	100,00
K5	0000105087	0001	01	MONITOR VID CFTV LED LCD 24" PT/PT	0500	1320105	13/02/2013	13/02/2013	1190,00	2013	1.300,00	0,25	325,00
K5	0000105088	0001	01	ROUPEIRO AC CZ 8P 198X123X41CM	0500	1320105	13/02/2013	13/02/2013	426,00	2013	500,00	0,25	125,00
K5	0000105088	0002	01	ROUPEIRO AC CZ 8P 198X123X41CM	0500	1320105	13/02/2013	13/02/2013	426,00	2013	500,00	0,25	125,00
K5	0000105088	0003	01	ROUPEIRO AC CZ 8P 198X123X41CM	0500	1320105	13/02/2013	13/02/2013	426,00	2013	500,00	0,25	125,00
K5	0000105088	0004	01	ROUPEIRO AC CZ 8P 198X123X41CM	0500	1320105	13/02/2013	13/02/2013	426,00	2013	500,00	0,25	125,00
K5	0000105088	0005	01	ROUPEIRO AC CZ 8P 198X123X41CM	0500	1320105	13/02/2013	13/02/2013	426,00	2013	500,00	0,25	125,00
K5	0000105088	0006	01	ROUPEIRO AC CZ 8P 198X123X41CM	0500	1320105	13/02/2013	13/02/2013	426,00	2013	500,00	0,25	125,00
K5	0000105088	0007	01	ROUPEIRO AC CZ 8P 198X123X41CM	0500	1320105	13/02/2013	13/02/2013	426,00	2013	500,00	0,25	125,00
K5	0000105088	0008	01	ROUPEIRO AC CZ 8P 198X123X41CM	0500	1320105	13/02/2013	13/02/2013	426,00	2013	500,00	0,25	125,00
K5	0000105088	0009	01	ROUPEIRO AC CZ 8P 198X123X41CM	0500	1320105	13/02/2013	13/02/2013	426,00	2013	500,00	0,25	125,00
K5	0000105088	000A	01	ROUPEIRO AC CZ 8P 198X123X41CM	0500	1320105	13/02/2013	13/02/2013	426,00	2013	500,00	0,25	125,00
K5	0000105088	000B	01	ROUPEIRO AC CZ 8P 198X123X41CM	0500	1320105	13/02/2013	13/02/2013	426,00	2013	500,00	0,25	125,00
K5	0000105088	000C	01	ROUPEIRO AC CZ 8P 198X123X41CM	0500	1320105	13/02/2013	13/02/2013	426,00	2013	500,00	0,25	125,00
K5	0000105088	000D	01	ROUPEIRO AC CZ 8P 198X123X41CM	0500	1320105	13/02/2013	13/02/2013	426,00	2013	500,00	0,25	125,00
K5	0000105088	000E	01	ROUPEIRO AC CZ 8P 198X123X41CM	0500	1320105	13/02/2013	13/02/2013	426,00	2013	500,00	0,25	125,00
K5	0000105088	000F	01	ROUPEIRO AC CZ 8P 198X123X41CM	0500	1320105	13/02/2013	13/02/2013	426,00	2013	500,00	0,25	125,00
K5	0000105088	000G	01	ROUPEIRO AC CZ 8P 198X123X41CM	0500	1320105	13/02/2013	13/02/2013	426,00	2013	500,00	0,25	125,00
K5	0000105088	000H	01	ROUPEIRO AC CZ 8P 198X123X41CM	0500	1320105	13/02/2013	13/02/2013	426,00	2013	500,00	0,25	125,00
K5	0000105088	000I	01	ROUPEIRO AC CZ 8P 198X123X41CM	0500	1320105	13/02/2013	13/02/2013	426,00	2013	500,00	0,25	125,00
K5	0000105088	000J	01	ROUPEIRO AC CZ 8P 198X123X41CM	0500	1320105	13/02/2013	13/02/2013	426,00	2013	500,00	0,25	125,00
K5	0000105088	000K	01	ROUPEIRO AC CZ 8P 198X123X41CM	0500	1320105	13/02/2013	13/02/2013	426,00	2013	500,00	0,25	125,00
K5	0000105088	000L	01	ROUPEIRO AC CZ 8P 198X123X41CM	0500	1320105	13/02/2013	13/02/2013	426,00	2013	500,00	0,25	125,00
K5	0000105088	000M	01	ROUPEIRO AC CZ 8P 198X123X41CM	0500	1320105	13/02/2013	13/02/2013	426,00	2013	500,00	0,25	125,00
K5	0000105088	000N	01	ROUPEIRO AC CZ 8P 198X123X41CM	0500	1320105	13/02/2013	13/02/2013	426,00	2013	500,00	0,25	125,00
K5	0000105088	000O	01	ROUPEIRO AC CZ 8P 198X123X41CM	0500	1320105	13/02/2013	13/02/2013	426,00	2013	500,00	0,25	125,00
K5	0000105088	000P	01	ROUPEIRO AC CZ 8P 198X123X41CM	0500	1320105	13/02/2013	13/02/2013	426,00	2013	500,00	0,25	125,00
K5	0000105088	000Q	01	ROUPEIRO AC CZ 8P 198X123X41CM	0500	1320105	13/02/2013	13/02/2013	426,00	2013	500,00	0,25	125,00
K5	0000105088	000R	01	ROUPEIRO AC CZ 8P 198X123X41CM	0500	1320105	13/02/2013	13/02/2013	426,00	2013	500,00	0,25	125,00
K5	0000105088	000S	01	ROUPEIRO AC CZ 8P 198X123X41CM	0500	1320105	13/02/2013	13/02/2013	426,00	2013	500,00	0,25	125,00
K5	0000105088	000T	01	ROUPEIRO AC CZ 8P 198X123X41CM	0500	1320105	13/02/2013	13/02/2013	426,00	2013	500,00	0,25	125,00
K5	0000105088	000U	01	ROUPEIRO AC CZ 8P 198X123X41CM	0500	1320105	13/02/2013	13/02/2013	426,00	2013	500,00	0,25	125,00
K5	0000105088	000V	01	ROUPEIRO AC CZ 8P 198X123X41CM	0500	1320105	13/02/2013	13/02/2013	426,00	2013	500,00	0,25	125,00
K5	0000105088	000W	01	ROUPEIRO AC CZ 8P 198X123X41CM	0500	1320105	13/02/2013	13/02/2013	426,00	2013	500,00	0,25	125,00
K5	0000105088	000X	01	ROUPEIRO AC CZ 8P 198X123X41CM	0500	1320105	13/02/2013	13/02/2013	426,00	2013	500,00	0,25	125,00
K5	0000105088	000Y	01	ROUPEIRO AC CZ 8P 198X123X41CM	0500	1320105	13/02/2013	13/02/2013	426,00	2013	500,00	0,25	125,00
K5	0000105088	000Z	01	ROUPEIRO AC CZ 8P 198X123X41CM	0500	1320105	13/02/2013	13/02/2013	426,00	2013	500,00	0,25	125,00
K5	0000105088	0010	01	ROUPEIRO AC CZ 8P 198X123X41CM	0500	1320105	13/02/2013	13/02/2013	426,00	2013	500,00	0,25	125,00
K5	0000105088	0011	01	ROUPEIRO AC CZ 8P 198X123X41CM	0500	1320105	13/02/2013	13/02/2013	426,00	2013	500,00	0,25	125,00
K5	0000105088	0012	01	ROUPEIRO AC CZ 8P 198X123X41CM	0500	1320105	13/02/2013	13/02/2013	426,00	2013	500,00	0,25	125,00

Este documento é cópia do original, assinado digitalmente por CAROLINA MACHADO LETIZIO VIEIRA e Tribunal de Justiça do Estado de São Paulo, protocolado em 29/07/2022 às 00:58, sob o número WMJ22412974330 .
Para conferir o original, acesse o site https://esaj.tjsp.jus.br/pastadigital/pg/abrirConferenciaDocumento.do, informe o processo 1111746-12.2021.8.26.0100 e código D7FB37A.

CONSTRUTORA COESA
RELATORIO DE INVENTARIO
Dt.Ref: 31/10/2021

Filia	Cod Base Be	Codigo Ite	Tipo Ativ	Descr. Sint.	Grup	Conta	Dt.Aquisica	Dt In Depre	Val Orig M1	ANO REFERÊNCIA	**VALOR DE REPOSIÇÃO**	**FATOR DEPRECIAÇÃO**	**VALOR DE MERCADO**
K5	0000105088	0013	01	ROUPEIRO AC CZ 8P 198X123X41CM	0500	1320105	13/02/2013	13/02/2013	426,00	2013	**500,00**	**0,25**	**125,00**
K5	0000105088	0014	01	ROUPEIRO AC CZ 8P 198X123X41CM	0500	1320105	13/02/2013	13/02/2013	426,00	2013	**500,00**	**0,25**	**125,00**
K5	0000105088	0015	01	ROUPEIRO AC CZ 8P 198X123X41CM	0500	1320105	13/02/2013	13/02/2013	426,00	2013	**500,00**	**0,25**	**125,00**
K5	0000105088	0016	01	ROUPEIRO AC CZ 8P 198X123X41CM	0500	1320105	13/02/2013	13/02/2013	426,00	2013	**500,00**	**0,25**	**125,00**
K5	0000105088	0017	01	ROUPEIRO AC CZ 8P 198X123X41CM	0500	1320105	13/02/2013	13/02/2013	426,00	2013	**500,00**	**0,25**	**125,00**
K5	0000105088	0018	01	ROUPEIRO AC CZ 8P 198X123X41CM	0500	1320105	13/02/2013	13/02/2013	426,00	2013	**500,00**	**0,25**	**125,00**
K5	0000105088	0019	01	ROUPEIRO AC CZ 8P 198X123X41CM	0500	1320105	13/02/2013	13/02/2013	426,00	2013	**500,00**	**0,25**	**125,00**
K5	0000105088	001A	01	ROUPEIRO AC CZ 8P 198X123X41CM	0500	1320105	13/02/2013	13/02/2013	426,00	2013	**500,00**	**0,25**	**125,00**
K5	0000105088	001B	01	ROUPEIRO AC CZ 8P 198X123X41CM	0500	1320105	13/02/2013	13/02/2013	426,00	2013	**500,00**	**0,25**	**125,00**
K5	0000105088	001C	01	ROUPEIRO AC CZ 8P 198X123X41CM	0500	1320105	13/02/2013	13/02/2013	426,00	2013	**500,00**	**0,25**	**125,00**
K5	0000105088	001D	01	ROUPEIRO AC CZ 8P 198X123X41CM	0500	1320105	13/02/2013	13/02/2013	426,00	2013	**500,00**	**0,25**	**125,00**
K5	0000105088	001E	01	ROUPEIRO AC CZ 8P 198X123X41CM	0500	1320105	13/02/2013	13/02/2013	426,00	2013	**500,00**	**0,25**	**125,00**
K5	0000105088	001F	01	ROUPEIRO AC CZ 8P 198X123X41CM	0500	1320105	13/02/2013	13/02/2013	426,00	2013	**500,00**	**0,25**	**125,00**
K5	0000105088	001G	01	ROUPEIRO AC CZ 8P 198X123X41CM	0500	1320105	13/02/2013	13/02/2013	426,00	2013	**500,00**	**0,25**	**125,00**
K5	0000105088	001H	01	ROUPEIRO AC CZ 8P 198X123X41CM	0500	1320105	13/02/2013	13/02/2013	426,00	2013	**500,00**	**0,25**	**125,00**
K5	0000105088	001I	01	ROUPEIRO AC CZ 8P 198X123X41CM	0500	1320105	13/02/2013	13/02/2013	426,00	2013	**500,00**	**0,25**	**125,00**
K5	0000105088	001J	01	ROUPEIRO AC CZ 8P 198X123X41CM	0500	1320105	13/02/2013	13/02/2013	426,00	2013	**500,00**	**0,25**	**125,00**
K5	0000105088	001K	01	ROUPEIRO AC CZ 8P 198X123X41CM	0500	1320105	13/02/2013	13/02/2013	426,00	2013	**500,00**	**0,25**	**125,00**
K5	0000105088	001L	01	ROUPEIRO AC CZ 8P 198X123X41CM	0500	1320105	13/02/2013	13/02/2013	426,00	2013	**500,00**	**0,25**	**125,00**
K5	0000105088	001M	01	ROUPEIRO AC CZ 8P 198X123X41CM	0500	1320105	13/02/2013	13/02/2013	426,00	2013	**500,00**	**0,25**	**125,00**
K5	0000105088	001N	01	ROUPEIRO AC CZ 8P 198X123X41CM	0500	1320105	13/02/2013	13/02/2013	426,00	2013	**500,00**	**0,25**	**125,00**
K5	0000105088	001O	01	ROUPEIRO AC CZ 8P 198X123X41CM	0500	1320105	13/02/2013	13/02/2013	426,00	2013	**500,00**	**0,25**	**125,00**
K5	0000105088	001P	01	ROUPEIRO AC CZ 8P 198X123X41CM	0500	1320105	13/02/2013	13/02/2013	426,00	2013	**500,00**	**0,25**	**125,00**
K5	0000105088	001Q	01	ROUPEIRO AC CZ 8P 198X123X41CM	0500	1320105	13/02/2013	13/02/2013	426,00	2013	**500,00**	**0,25**	**125,00**
K5	0000105089	0001	01	ROUPEIRO AC CZ 8P 198X123X41CM	0500	1320105	13/02/2013	13/02/2013	426,00	2013	**500,00**	**0,25**	**125,00**
K5	0000105089	0002	01	ROUPEIRO AC CZ 8P 198X123X41CM	0500	1320105	13/02/2013	13/02/2013	426,00	2013	**500,00**	**0,25**	**125,00**
K5	0000105089	0003	01	ROUPEIRO AC CZ 8P 198X123X41CM	0500	1320105	13/02/2013	13/02/2013	426,00	2013	**500,00**	**0,25**	**125,00**
K5	0000105089	0004	01	ROUPEIRO AC CZ 8P 198X123X41CM	0500	1320105	13/02/2013	13/02/2013	426,00	2013	**500,00**	**0,25**	**125,00**
K5	0000105089	0005	01	ROUPEIRO AC CZ 8P 198X123X41CM	0500	1320105	13/02/2013	13/02/2013	426,00	2013	**500,00**	**0,25**	**125,00**
K5	0000105089	0006	01	ROUPEIRO AC CZ 8P 198X123X41CM	0500	1320105	13/02/2013	13/02/2013	426,00	2013	**500,00**	**0,25**	**125,00**
K5	0000105089	0007	01	ROUPEIRO AC CZ 8P 198X123X41CM	0500	1320105	13/02/2013	13/02/2013	426,00	2013	**500,00**	**0,25**	**125,00**
K5	0000105089	0008	01	ROUPEIRO AC CZ 8P 198X123X41CM	0500	1320105	13/02/2013	13/02/2013	426,00	2013	**500,00**	**0,25**	**125,00**
K5	0000105090	0003	01	EXPOSITOR AC 10CAB 130CM ROD	0500	1320105	13/02/2013	13/02/2013	370,00	2013	**400,00**	**0,25**	**100,00**
K5	0000105090	0004	01	EXPOSITOR AC 10CAB 130CM ROD	0500	1320105	13/02/2013	13/02/2013	370,00	2013	**400,00**	**0,25**	**100,00**
K5	0000105090	0005	01	EXPOSITOR AC 10CAB 130CM ROD	0500	1320105	13/02/2013	13/02/2013	370,00	2013	**400,00**	**0,25**	**100,00**
K5	0000105090	0006	01	EXPOSITOR AC 10CAB 130CM ROD	0500	1320105	13/02/2013	13/02/2013	370,00	2013	**400,00**	**0,25**	**100,00**
K5	0000105090	0007	01	EXPOSITOR AC 10CAB 130CM ROD	0500	1320105	13/02/2013	13/02/2013	370,00	2013	**400,00**	**0,25**	**100,00**
KX	0000105090	0001	01	EXPOSITOR AC 10CAB 130CM ROD	0500	1320105	13/02/2013	13/02/2013	370,00	2013	**400,00**	**0,25**	**100,00**
KX	0000105090	0002	01	EXPOSITOR AC 10CAB 130CM ROD	0500	1320105	13/02/2013	13/02/2013	370,00	2013	**400,00**	**0,25**	**100,00**
K2	0000105091	0001	01	CONDICIONADOR AR SPLIT 12000BT	0500	1320105	01/02/2013	01/02/2013	1200,00	2013	**1.300,00**	**0,25**	**325,00**
K2	0000105091	0002	01	CONDICIONADOR AR SPLIT 12000BT	0500	1320105	01/02/2013	01/02/2013	1200,00	2013	**1.300,00**	**0,25**	**325,00**
20	0000105094	0001	01	MOTOBOMBA CENTRIF 2.1/2" 20M³/	0300	1320103	08/02/2013	08/02/2013	5665,50	2013	**6.200,00**	**0,25**	**1.550,00**
I7	0000105095	0001	01	MACBOOK AIR CORE I5-2520M 1,60GHZ 4G128G	0400	1320104	14/02/2013	14/02/2013	3631,00	2013	**4.000,00**	**0,01**	**40,00**
I7	0000105095	0002	01	MACBOOK AIR CORE I5-2520M 1,60GHZ 4G128G	0400	1320104	14/02/2013	14/02/2013	3631,00	2013	**4.000,00**	**0,01**	**40,00**
I7	0000105095	0003	01	MACBOOK AIR CORE I5-2520M 1,60GHZ 4G128G	0400	1320104	14/02/2013	14/02/2013	3631,00	2013	**4.000,00**	**0,01**	**40,00**
I7	0000105096	0001	01	MACBOOK AIR CORE I5-2520M 1,60GHZ 4G128G	0400	1320104	14/02/2013	14/02/2013	4540,00	2013	**5.000,00**	**0,01**	**50,00**
I7	0000105096	0002	01	MACBOOK AIR CORE I5-2520M 1,60GHZ 4G128G	0400	1320104	14/02/2013	14/02/2013	4540,00	2013	**5.000,00**	**0,01**	**50,00**
I7	0000105097	0001	01	COFRE ELETR AC 27,5 X 42 X 35CM SERIE D2	0500	1320105	14/02/2013	14/02/2013	1050,00	2013	**1.200,00**	**0,25**	**300,00**
I7	0000105097	0002	01	COFRE ELETR AC 27,5 X 42 X 35CM SERIE D2	0500	1320105	14/02/2013	14/02/2013	1050,00	2013	**1.200,00**	**0,25**	**300,00**
I7	0000105097	0003	01	COFRE ELETR AC 27,5 X 42 X 35CM SERIE D2	0500	1320105	14/02/2013	14/02/2013	1050,00	2013	**1.200,00**	**0,25**	**300,00**
JM	0000105098	0001	01	ARMARIO ARQ AC 1,34X0,47X0,61M	0500	1320105	08/02/2013	08/02/2013	379,00	2013	**400,00**	**0,25**	**100,00**
JM	0000105098	0002	01	ARMARIO ARQ AC 1,34X0,47X0,61M	0500	1320105	08/02/2013	08/02/2013	379,00	2013	**400,00**	**0,25**	**100,00**
JM	0000105098	0003	01	ARMARIO ARQ AC 1,34X0,47X0,61M	0500	1320105	08/02/2013	08/02/2013	379,00	2013	**400,00**	**0,25**	**100,00**
02	0000105101	0001	01	FRAGMENTADORA PAPEL 30FL EF-510C	0500	1320105	15/02/2013	15/02/2013	3552,00	2013	**3.900,00**	**0,25**	**975,00**
KX	0000105104	0001	01	ARMARIO BAIXO MDF 110X80X50CM	0500	1320105	15/02/2013	15/02/2013	368,00	2013	**400,00**	**0,25**	**100,00**
KX	0000105104	0002	01	ARMARIO BAIXO MDF 110X80X50CM	0500	1320105	15/02/2013	15/02/2013	368,00	2013	**400,00**	**0,25**	**100,00**
KX	0000105104	0003	01	ARMARIO BAIXO MDF 110X80X50CM	0500	1320105	15/02/2013	15/02/2013	368,00	2013	**400,00**	**0,25**	**100,00**
KX	0000105104	0004	01	ARMARIO BAIXO MDF 110X80X50CM	0500	1320105	15/02/2013	15/02/2013	368,00	2013	**400,00**	**0,25**	**100,00**
KX	0000105104	0005	01	ARMARIO BAIXO MDF 110X80X50CM	0500	1320105	15/02/2013	15/02/2013	368,00	2013	**400,00**	**0,25**	**100,00**
20	0000105105	0001	01	GAVETEIRO MDF BR 3GV 33.2 X 60	0500	1320105	15/02/2013	15/02/2013	366,00	2013	**400,00**	**0,25**	**100,00**
20	0000105105	0002	01	GAVETEIRO MDF BR 3GV 33.2 X 60	0500	1320105	15/02/2013	15/02/2013	366,00	2013	**400,00**	**0,25**	**100,00**
20	0000105105	0003	01	GAVETEIRO MDF BR 3GV 33.2 X 60	0500	1320105	15/02/2013	15/02/2013	366,00	2013	**400,00**	**0,25**	**100,00**
20	0000105105	0004	01	GAVETEIRO MDF BR 3GV 33.2 X 60	0500	1320105	15/02/2013	15/02/2013	366,00	2013	**400,00**	**0,25**	**100,00**
20	0000105105	0005	01	GAVETEIRO MDF BR 3GV 33.2 X 60	0500	1320105	15/02/2013	15/02/2013	366,00	2013	**400,00**	**0,25**	**100,00**
20	0000105105	0006	01	GAVETEIRO MDF BR 3GV 33.2 X 60	0500	1320105	15/02/2013	15/02/2013	366,00	2013	**400,00**	**0,25**	**100,00**
20	0000105105	0007	01	GAVETEIRO MDF BR 3GV 33.2 X 60	0500	1320105	15/02/2013	15/02/2013	366,00	2013	**400,00**	**0,25**	**100,00**
20	0000105105	0008	01	GAVETEIRO MDF BR 3GV 33.2 X 60	0500	1320105	15/02/2013	15/02/2013	366,00	2013	**400,00**	**0,25**	**100,00**
20	0000105105	0009	01	GAVETEIRO MDF BR 3GV 33.2 X 60	0500	1320105	15/02/2013	15/02/2013	366,00	2013	**400,00**	**0,25**	**100,00**

Este documento é cópia do original, assinado digitalmente por CAROLINA MACHADO LETIZIO VIEIRA e Tribunal de Justiça do Estado de São Paulo, protocolado em 29/07/2022 às 00:58, sob o número WMJ22412974330 .
Para conferir o original, acesse o site https://esaj.tjsp.jus.br/pastadigital/pg/abrirConferenciaDocumento.do, informe o processo 1111746-12.2021.8.26.0100 e código D7FB37A.

CONSTRUTORA COESA
RELATORIO DE INVENTARIO
Dt.Ref: 31/10/2021

Filia	Cod Base Be	Codigo Ite	Tipo Ativ	Descr. Sint.	Grup	Conta	Dt.Aquisica	Dt In Depre	Val Orig M1	ANO REFERÊNCIA	**VALOR DE REPOSIÇÃO**	**FATOR DEPRECIAÇÃO**	**VALOR DE MERCADO**
20	0000105105	000A	01	GAVETEIRO MDF BR 3GV 33.2 X 60	0500	1320105	15/02/2013	15/02/2013	366,00	2013	**400,00**	**0,25**	**100,00**
K5	0000105105	000S	01	GAVETEIRO MDF BR 3GV 33.2 X 60	0500	1320105	15/02/2013	15/02/2013	366,00	2013	**400,00**	**0,25**	**100,00**
K5	0000105105	000T	01	GAVETEIRO MDF BR 3GV 33.2 X 60	0500	1320105	15/02/2013	15/02/2013	366,00	2013	**400,00**	**0,25**	**100,00**
K5	0000105105	000U	01	GAVETEIRO MDF BR 3GV 33.2 X 60	0500	1320105	15/02/2013	15/02/2013	366,00	2013	**400,00**	**0,25**	**100,00**
K5	0000105105	000V	01	GAVETEIRO MDF BR 3GV 33.2 X 60	0500	1320105	15/02/2013	15/02/2013	366,00	2013	**400,00**	**0,25**	**100,00**
K5	0000105105	000W	01	GAVETEIRO MDF BR 3GV 33.2 X 60	0500	1320105	15/02/2013	15/02/2013	366,00	2013	**400,00**	**0,25**	**100,00**
K5	0000105105	000X	01	GAVETEIRO MDF BR 3GV 33.2 X 60	0500	1320105	15/02/2013	15/02/2013	366,00	2013	**400,00**	**0,25**	**100,00**
K5	0000105105	000Y	01	GAVETEIRO MDF BR 3GV 33.2 X 60	0500	1320105	15/02/2013	15/02/2013	366,00	2013	**400,00**	**0,25**	**100,00**
K5	0000105105	000Z	01	GAVETEIRO MDF BR 3GV 33.2 X 60	0500	1320105	15/02/2013	15/02/2013	366,00	2013	**400,00**	**0,25**	**100,00**
K5	0000105106	0001	01	MESA ESC MDP L 0,60X0,74 X1,60	0500	1320105	15/02/2013	15/02/2013	651,00	2013	**700,00**	**0,25**	**175,00**
K5	0000105106	0002	01	MESA ESC MDP L 0,60X0,74 X1,60	0500	1320105	15/02/2013	15/02/2013	651,00	2013	**700,00**	**0,25**	**175,00**
K5	0000105106	0003	01	MESA ESC MDP L 0,60X0,74 X1,60	0500	1320105	15/02/2013	15/02/2013	651,00	2013	**700,00**	**0,25**	**175,00**
K5	0000105106	0004	01	MESA ESC MDP L 0,60X0,74 X1,60	0500	1320105	15/02/2013	15/02/2013	651,00	2013	**700,00**	**0,25**	**175,00**
K5	0000105106	0005	01	MESA ESC MDP L 0,60X0,74 X1,60	0500	1320105	15/02/2013	15/02/2013	651,00	2013	**700,00**	**0,25**	**175,00**
K5	0000105106	0006	01	MESA ESC MDP L 0,60X0,74 X1,60	0500	1320105	15/02/2013	15/02/2013	651,00	2013	**700,00**	**0,25**	**175,00**
K5	0000105106	0007	01	MESA ESC MDP L 0,60X0,74 X1,60	0500	1320105	15/02/2013	15/02/2013	651,00	2013	**700,00**	**0,25**	**175,00**
K5	0000105106	0008	01	MESA ESC MDP L 0,60X0,74 X1,60	0500	1320105	15/02/2013	15/02/2013	651,00	2013	**700,00**	**0,25**	**175,00**
K5	0000105106	0009	01	MESA ESC MDP L 0,60X0,74 X1,60	0500	1320105	15/02/2013	15/02/2013	651,00	2013	**700,00**	**0,25**	**175,00**
K5	0000105106	000A	01	MESA ESC MDP L 0,60X0,74 X1,60	0500	1320105	15/02/2013	15/02/2013	651,00	2013	**700,00**	**0,25**	**175,00**
K5	0000105106	000B	01	MESA ESC MDP L 0,60X0,74 X1,60	0500	1320105	15/02/2013	15/02/2013	651,00	2013	**700,00**	**0,25**	**175,00**
K5	0000105106	000C	01	MESA ESC MDP L 0,60X0,74 X1,60	0500	1320105	15/02/2013	15/02/2013	651,00	2013	**700,00**	**0,25**	**175,00**
K5	0000105106	000D	01	MESA ESC MDP L 0,60X0,74 X1,60	0500	1320105	15/02/2013	15/02/2013	651,00	2013	**700,00**	**0,25**	**175,00**
K5	0000105106	000E	01	MESA ESC MDP L 0,60X0,74 X1,60	0500	1320105	15/02/2013	15/02/2013	651,00	2013	**700,00**	**0,25**	**175,00**
K5	0000105106	000F	01	MESA ESC MDP L 0,60X0,74 X1,60	0500	1320105	15/02/2013	15/02/2013	651,00	2013	**700,00**	**0,25**	**175,00**
K5	0000105106	000G	01	MESA ESC MDP L 0,60X0,74 X1,60	0500	1320105	15/02/2013	15/02/2013	651,00	2013	**700,00**	**0,25**	**175,00**
K5	0000105106	000H	01	MESA ESC MDP L 0,60X0,74 X1,60	0500	1320105	15/02/2013	15/02/2013	651,00	2013	**700,00**	**0,25**	**175,00**
K5	0000105106	000I	01	MESA ESC MDP L 0,60X0,74 X1,60	0500	1320105	15/02/2013	15/02/2013	651,00	2013	**700,00**	**0,25**	**175,00**
K5	0000105106	000J	01	MESA ESC MDP L 0,60X0,74 X1,60	0500	1320105	15/02/2013	15/02/2013	651,00	2013	**700,00**	**0,25**	**175,00**
K5	0000105106	000K	01	MESA ESC MDP L 0,60X0,74 X1,60	0500	1320105	15/02/2013	15/02/2013	651,00	2013	**700,00**	**0,25**	**175,00**
20	0000105107	0001	01	ARMARIO ARQ AC 1,34X0,47X0,61M	0500	1320105	15/02/2013	15/02/2013	547,00	2013	**600,00**	**0,25**	**150,00**
20	0000105107	0002	01	ARMARIO ARQ AC 1,34X0,47X0,61M	0500	1320105	15/02/2013	15/02/2013	547,00	2013	**600,00**	**0,25**	**150,00**
20	0000105107	0003	01	ARMARIO ARQ AC 1,34X0,47X0,61M	0500	1320105	15/02/2013	15/02/2013	547,00	2013	**600,00**	**0,25**	**150,00**
20	0000105107	0004	01	ARMARIO ARQ AC 1,34X0,47X0,61M	0500	1320105	15/02/2013	15/02/2013	547,00	2013	**600,00**	**0,25**	**150,00**
20	0000105107	0005	01	ARMARIO ARQ AC 1,34X0,47X0,61M	0500	1320105	15/02/2013	15/02/2013	547,00	2013	**600,00**	**0,25**	**150,00**
K5	0000105107	0006	01	ARMARIO ARQ AC 1,34X0,47X0,61M	0500	1320105	15/02/2013	15/02/2013	547,00	2013	**600,00**	**0,25**	**150,00**
K5	0000105107	0007	01	ARMARIO ARQ AC 1,34X0,47X0,61M	0500	1320105	15/02/2013	15/02/2013	547,00	2013	**600,00**	**0,25**	**150,00**
K5	0000105107	0008	01	ARMARIO ARQ AC 1,34X0,47X0,61M	0500	1320105	15/02/2013	15/02/2013	547,00	2013	**600,00**	**0,25**	**150,00**
K5	0000105107	0009	01	ARMARIO ARQ AC 1,34X0,47X0,61M	0500	1320105	15/02/2013	15/02/2013	547,00	2013	**600,00**	**0,25**	**150,00**
K5	0000105107	000A	01	ARMARIO ARQ AC 1,34X0,47X0,61M	0500	1320105	15/02/2013	15/02/2013	547,00	2013	**600,00**	**0,25**	**150,00**
K5	0000105108	0001	01	MESA RED MAD CZ	0500	1320105	15/02/2013	15/02/2013	333,00	2013	**400,00**	**0,25**	**100,00**
K5	0000105108	0002	01	MESA RED MAD CZ	0500	1320105	15/02/2013	15/02/2013	333,00	2013	**400,00**	**0,25**	**100,00**
K5	0000105108	0003	01	MESA RED MAD CZ	0500	1320105	15/02/2013	15/02/2013	333,00	2013	**400,00**	**0,25**	**100,00**
K5	0000105108	0004	01	MESA RED MAD CZ	0500	1320105	15/02/2013	15/02/2013	333,00	2013	**400,00**	**0,25**	**100,00**
K5	0000105108	0005	01	MESA RED MAD CZ	0500	1320105	15/02/2013	15/02/2013	333,00	2013	**400,00**	**0,25**	**100,00**
20	0000105109	0001	01	ARMARIO ALTO MAD 1,60X0,90X0,4	0500	1320105	15/02/2013	15/02/2013	625,00	2013	**700,00**	**0,25**	**175,00**
20	0000105109	0002	01	ARMARIO ALTO MAD 1,60X0,90X0,4	0500	1320105	15/02/2013	15/02/2013	625,00	2013	**700,00**	**0,25**	**175,00**
20	0000105109	0003	01	ARMARIO ALTO MAD 1,60X0,90X0,4	0500	1320105	15/02/2013	15/02/2013	625,00	2013	**700,00**	**0,25**	**175,00**
20	0000105109	0004	01	ARMARIO ALTO MAD 1,60X0,90X0,4	0500	1320105	15/02/2013	15/02/2013	625,00	2013	**700,00**	**0,25**	**175,00**
20	0000105109	0005	01	ARMARIO ALTO MAD 1,60X0,90X0,4	0500	1320105	15/02/2013	15/02/2013	625,00	2013	**700,00**	**0,25**	**175,00**
JM	0000105111	0001	01	MACARICO CORTE BZ 200MM 230MM	0300	1320103	08/02/2013	08/02/2013	476,00	2013	**500,00**	**0,25**	**125,00**
JM	0000105111	0002	01	MACARICO CORTE BZ 200MM 230MM	0300	1320103	08/02/2013	08/02/2013	476,00	2013	**500,00**	**0,25**	**125,00**
JM	0000105113	0001	01	TERROMETRO DIG 0~20KOHM +/-1%+	0300	1320103	08/02/2013	08/02/2013	977,90	2013	**1.100,00**	**0,25**	**275,00**
JM	0000105114	0001	01	ESCADA EXTENSIVEL FBV U 5,22/9	0300	1320103	08/02/2013	08/02/2013	1333,50	2013	**1.500,00**	**0,25**	**375,00**
K5	0000105115	0001	01	IMPRESSORA IMPACTO 9 PINOS DOT	0400	1320104	15/02/2013	15/02/2013	767,00	2013	**800,00**	**0,01**	**8,00**
JM	0000105116	0001	01	RADIO PORTATIL TALK ABOUT UHF	0500	1320105	14/02/2013	14/02/2013	424,00	2013	**500,00**	**0,25**	**125,00**
JM	0000105116	0002	01	RADIO PORTATIL TALK ABOUT UHF	0500	1320105	14/02/2013	14/02/2013	424,00	2013	**500,00**	**0,25**	**125,00**
JM	0000105116	0003	01	RADIO PORTATIL TALK ABOUT UHF	0500	1320105	14/02/2013	14/02/2013	424,00	2013	**500,00**	**0,25**	**125,00**
KT	0000105117	0001	01	CONDICIONADOR AR SPLIT 12000BT	0500	1320105	14/02/2013	14/02/2013	1200,00	2013	**1.300,00**	**0,25**	**325,00**
KT	0000105117	0002	01	CONDICIONADOR AR SPLIT 12000BT	0500	1320105	14/02/2013	14/02/2013	1200,00	2013	**1.300,00**	**0,25**	**325,00**
JM	0000105120	0001	01	CONDICIONADOR AR SPLIT 7500BTU	0500	1320105	08/02/2013	08/02/2013	950,00	2013	**1.000,00**	**0,25**	**250,00**
KT	0000105124	0001	01	MESA ESC MARM PT RED 120X120X6	0500	1320105	16/02/2013	16/02/2013	590,00	2013	**600,00**	**0,25**	**150,00**
KT	0000105125	0001	01	TV CONV 21" 600 X 531 X 546MM	0500	1320105	16/02/2013	16/02/2013	560,00	2013	**600,00**	**0,25**	**150,00**
KT	0000105126	0001	01	REFRIGERADOR COMUM BR 280L 127	0500	1320105	16/02/2013	16/02/2013	1120,00	2013	**1.200,00**	**0,25**	**300,00**
KT	0000105127	0001	01	FOGAO DOM GAS PISO 4 BOCAS 127	0500	1320105	16/02/2013	16/02/2013	478,00	2013	**500,00**	**0,25**	**125,00**
KT	0000105129	0001	01	MESA ESC MARM PT RED 120X120X6	0500	1320105	16/02/2013	16/02/2013	590,00	2013	**600,00**	**0,25**	**150,00**
KT	0000105130	0001	01	TV CONV 21" 600 X 531 X 546MM	0500	1320105	16/02/2013	16/02/2013	560,00	2013	**600,00**	**0,25**	**150,00**
KT	0000105131	0001	01	REFRIGERADOR COMUM BR 280L 127	0500	1320105	16/02/2013	16/02/2013	1120,00	2013	**1.200,00**	**0,25**	**300,00**
KT	0000105132	0001	01	FOGAO DOM GAS PISO 4 BOCAS 127	0500	1320105	16/02/2013	16/02/2013	478,00	2013	**500,00**	**0,25**	**125,00**

Este documento é cópia do original, assinado digitalmente por CAROLINA MACHADO LETIZIO VIEIRA e Tribunal de Justiça do Estado de São Paulo, protocolado em 29/07/2022 às 00:58, sob o número WMJ22412974330.
Para conferir o original, acesse o site https://esaj.tjsp.jus.br/pastadigital/pg/abrirConferenciaDocumento.do, informe o processo 1111746-12.2021.8.26.0100 e código D7FB37A.

CONSTRUTORA COESA
RELATORIO DE INVENTARIO
Dt.Ref: 31/10/2021

Filia	Cod Base Be	Codigo Ite	Tipo Ativ	Descr. Sint.	Grup	Conta	Dt.Aquisica	Dt In Depre	Val Orig M1	ANO REFERÊNCIA	**VALOR DE REPOSIÇÃO**	**FATOR DEPRECIAÇÃO**	**VALOR DE MERCADO**
K5	0000105134	0001	01	RELOGIO PONTO DIG LCD 1X12DIG	0300	1320103	18/02/2013	18/02/2013	3160,00	2013	**3.500,00**	**0,25**	**875,00**
K5	0000105134	0002	01	RELOGIO PONTO DIG LCD 1X12DIG	0300	1320103	18/02/2013	18/02/2013	3160,00	2013	**3.500,00**	**0,25**	**875,00**
K5	0000105134	0003	01	RELOGIO PONTO DIG LCD 1X12DIG	0300	1320103	18/02/2013	18/02/2013	3160,00	2013	**3.500,00**	**0,25**	**875,00**
K5	0000105134	0004	01	RELOGIO PONTO DIG LCD 1X12DIG	0300	1320103	18/02/2013	18/02/2013	3160,00	2013	**3.500,00**	**0,25**	**875,00**
K5	0000105134	0005	01	RELOGIO PONTO DIG LCD 1X12DIG	0300	1320103	18/02/2013	18/02/2013	3160,00	2013	**3.500,00**	**0,25**	**875,00**
K5	0000105134	0006	01	RELOGIO PONTO DIG LCD 1X12DIG	0300	1320103	18/02/2013	18/02/2013	3160,00	2013	**3.500,00**	**0,25**	**875,00**
K5	0000105134	0007	01	RELOGIO PONTO DIG LCD 1X12DIG	0300	1320103	18/02/2013	18/02/2013	3160,00	2013	**3.500,00**	**0,25**	**875,00**
K5	0000105134	0008	01	RELOGIO PONTO DIG LCD 1X12DIG	0300	1320103	18/02/2013	18/02/2013	3160,00	2013	**3.500,00**	**0,25**	**875,00**
K5	0000105134	0009	01	RELOGIO PONTO DIG LCD 1X12DIG	0300	1320103	18/02/2013	18/02/2013	3160,00	2013	**3.500,00**	**0,25**	**875,00**
K5	0000105134	000A	01	RELOGIO PONTO DIG LCD 1X12DIG	0300	1320103	18/02/2013	18/02/2013	3160,00	2013	**3.500,00**	**0,25**	**875,00**
K5	0000105134	000B	01	RELOGIO PONTO DIG LCD 1X12DIG	0300	1320103	18/02/2013	18/02/2013	3160,00	2013	**3.500,00**	**0,25**	**875,00**
K5	0000105134	000C	01	RELOGIO PONTO DIG LCD 1X12DIG	0300	1320103	18/02/2013	18/02/2013	3160,00	2013	**3.500,00**	**0,25**	**875,00**
K5	0000105134	000D	01	RELOGIO PONTO DIG LCD 1X12DIG	0300	1320103	18/02/2013	18/02/2013	3160,00	2013	**3.500,00**	**0,25**	**875,00**
K5	0000105134	000E	01	RELOGIO PONTO DIG LCD 1X12DIG	0300	1320103	18/02/2013	18/02/2013	3160,00	2013	**3.500,00**	**0,25**	**875,00**
K5	0000105135	0001	01	NOBREAK 230/230V 2KVA	0400	1320104	18/02/2013	18/02/2013	340,00	2013	**400,00**	**0,01**	**4,00**
K5	0000105135	0002	01	NOBREAK 230/230V 2KVA	0400	1320104	18/02/2013	18/02/2013	340,00	2013	**400,00**	**0,01**	**4,00**
K5	0000105135	0003	01	NOBREAK 230/230V 2KVA	0400	1320104	18/02/2013	18/02/2013	340,00	2013	**400,00**	**0,01**	**4,00**
K5	0000105135	0004	01	NOBREAK 230/230V 2KVA	0400	1320104	18/02/2013	18/02/2013	340,00	2013	**400,00**	**0,01**	**4,00**
K5	0000105135	0005	01	NOBREAK 230/230V 2KVA	0400	1320104	18/02/2013	18/02/2013	340,00	2013	**400,00**	**0,01**	**4,00**
K5	0000105135	0006	01	NOBREAK 230/230V 2KVA	0400	1320104	18/02/2013	18/02/2013	340,00	2013	**400,00**	**0,01**	**4,00**
K5	0000105135	0007	01	NOBREAK 230/230V 2KVA	0400	1320104	18/02/2013	18/02/2013	340,00	2013	**400,00**	**0,01**	**4,00**
K5	0000105135	0008	01	NOBREAK 230/230V 2KVA	0400	1320104	18/02/2013	18/02/2013	340,00	2013	**400,00**	**0,01**	**4,00**
K5	0000105135	0009	01	NOBREAK 230/230V 2KVA	0400	1320104	18/02/2013	18/02/2013	340,00	2013	**400,00**	**0,01**	**4,00**
K5	0000105135	000A	01	NOBREAK 230/230V 2KVA	0400	1320104	18/02/2013	18/02/2013	340,00	2013	**400,00**	**0,01**	**4,00**
K5	0000105135	000B	01	NOBREAK 230/230V 2KVA	0400	1320104	18/02/2013	18/02/2013	340,00	2013	**400,00**	**0,01**	**4,00**
K5	0000105135	000C	01	NOBREAK 230/230V 2KVA	0400	1320104	18/02/2013	18/02/2013	340,00	2013	**400,00**	**0,01**	**4,00**
K5	0000105135	000D	01	NOBREAK 230/230V 2KVA	0400	1320104	18/02/2013	18/02/2013	340,00	2013	**400,00**	**0,01**	**4,00**
K5	0000105135	000E	01	NOBREAK 230/230V 2KVA	0400	1320104	18/02/2013	18/02/2013	340,00	2013	**400,00**	**0,01**	**4,00**
K5	0000105136	000K	01	MICROCOMPUTADOR DELL OPTIPLEX 7010 I5	0400	1320104	15/02/2013	15/02/2013	2390,49	2013	**2.600,00**	**0,01**	**26,00**
K5	0000105136	000D	01	MICROCOMPUTADOR DELL OPTIPLEX 7010 I5	0400	1320104	15/02/2013	15/02/2013	2390,40	2013	**2.600,00**	**0,01**	**26,00**
K5	0000105136	000E	01	MICROCOMPUTADOR DELL OPTIPLEX 7010 I5	0400	1320104	15/02/2013	15/02/2013	2390,40	2013	**2.600,00**	**0,01**	**26,00**
K5	0000105136	000F	01	MICROCOMPUTADOR DELL OPTIPLEX 7010 I5	0400	1320104	15/02/2013	15/02/2013	2390,40	2013	**2.600,00**	**0,01**	**26,00**
K5	0000105136	000G	01	MICROCOMPUTADOR DELL OPTIPLEX 7010 I5	0400	1320104	15/02/2013	15/02/2013	2390,40	2013	**2.600,00**	**0,01**	**26,00**
K5	0000105136	000H	01	MICROCOMPUTADOR DELL OPTIPLEX 7010 I5	0400	1320104	15/02/2013	15/02/2013	2390,40	2013	**2.600,00**	**0,01**	**26,00**
K5	0000105136	000I	01	MICROCOMPUTADOR DELL OPTIPLEX 7010 I5	0400	1320104	15/02/2013	15/02/2013	2390,40	2013	**2.600,00**	**0,01**	**26,00**
K5	0000105136	000J	01	MICROCOMPUTADOR DELL OPTIPLEX 7010 I5	0400	1320104	15/02/2013	15/02/2013	2390,40	2013	**2.600,00**	**0,01**	**26,00**
K5	0000105137	000K	01	MICROCOMPUTADOR DELL OPTIPLEX 7010 I5	0400	1320104	15/02/2013	15/02/2013	2270,32	2013	**2.500,00**	**0,01**	**25,00**
K5	0000105137	0007	01	MICROCOMPUTADOR DELL OPTIPLEX 7010 I5	0400	1320104	15/02/2013	15/02/2013	2270,31	2013	**2.500,00**	**0,01**	**25,00**
K5	0000105137	0008	01	MICROCOMPUTADOR DELL OPTIPLEX 7010 I5	0400	1320104	15/02/2013	15/02/2013	2270,31	2013	**2.500,00**	**0,01**	**25,00**
K5	0000105137	0009	01	MICROCOMPUTADOR DELL OPTIPLEX 7010 I5	0400	1320104	15/02/2013	15/02/2013	2270,31	2013	**2.500,00**	**0,01**	**25,00**
K5	0000105137	000A	01	MICROCOMPUTADOR DELL OPTIPLEX 7010 I5	0400	1320104	15/02/2013	15/02/2013	2270,31	2013	**2.500,00**	**0,01**	**25,00**
K5	0000105137	000B	01	MICROCOMPUTADOR DELL OPTIPLEX 7010 I5	0400	1320104	15/02/2013	15/02/2013	2270,31	2013	**2.500,00**	**0,01**	**25,00**
K5	0000105137	000C	01	MICROCOMPUTADOR DELL OPTIPLEX 7010 CORE	0400	1320104	15/02/2013	15/02/2013	2270,31	2013	**2.500,00**	**0,01**	**25,00**
K5	0000105137	000D	01	MICROCOMPUTADOR DELL OPTIPLEX 7010 I5	0400	1320104	15/02/2013	15/02/2013	2270,31	2013	**2.500,00**	**0,01**	**25,00**
K5	0000105137	000E	01	MICROCOMPUTADOR DELL OPTIPLEX 7010 I5	0400	1320104	15/02/2013	15/02/2013	2270,31	2013	**2.500,00**	**0,01**	**25,00**
K5	0000105137	000F	01	MICROCOMPUTADOR DELL OPTIPLEX 7010 I5	0400	1320104	15/02/2013	15/02/2013	2270,31	2013	**2.500,00**	**0,01**	**25,00**
K5	0000105137	000G	01	MICROCOMPUTADOR DELL OPTIPLEX 7010 I5	0400	1320104	15/02/2013	15/02/2013	2270,31	2013	**2.500,00**	**0,01**	**25,00**
K5	0000105137	000H	01	MICROCOMPUTADOR DELL OPTIPLEX 7010 I5	0400	1320104	15/02/2013	15/02/2013	2270,31	2013	**2.500,00**	**0,01**	**25,00**
K5	0000105137	000I	01	MICROCOMPUTADOR DELL OPTIPLEX 7010 I5	0400	1320104	15/02/2013	15/02/2013	2270,31	2013	**2.500,00**	**0,01**	**25,00**
K5	0000105137	000J	01	MICROCOMPUTADOR DELL OPTIPLEX 7010 I5	0400	1320104	15/02/2013	15/02/2013	2270,31	2013	**2.500,00**	**0,01**	**25,00**
K5	0000105138	0001	01	ARMARIO DORMITORIO MAD MF 4POR	0500	1320105	18/02/2013	18/02/2013	490,00	2013	**500,00**	**0,25**	**125,00**
K5	0000105140	0001	01	REFRIGERADOR COMUM BR 300L 127	0500	1320105	18/02/2013	18/02/2013	1190,00	2013	**1.300,00**	**0,25**	**325,00**
BQ	0000105142	0001	01	TV LCD 32" 592 X 797 X 99MM	0500	1320105	18/02/2013	18/02/2013	1190,00	2013	**1.300,00**	**0,25**	**325,00**
K5	0000105143	0001	01	MESA OVAL MARM CZ 900 X 730 X	0500	1320105	18/02/2013	18/02/2013	790,00	2013	**900,00**	**0,25**	**225,00**
K5	0000105144	0001	01	ARMARIO ESTANTE MAD 1,90X1,10X0,40M	0500	1320105	18/02/2013	18/02/2013	1190,00	2013	**1.300,00**	**0,25**	**325,00**
KJ	0000105145	0001	01	RACK FECHADO 16U 117MM 12CM GR	0500	1320105	18/02/2013	18/02/2013	390,00	2013	**400,00**	**0,25**	**100,00**
K5	0000105147	0001	01	REFRIGERADOR COMUM BR 300L 127	0500	1320105	18/02/2013	18/02/2013	1190,00	2013	**1.300,00**	**0,25**	**325,00**
KN	0000105149	0001	01	TV LCD 32" 592 X 797 X 99MM	0500	1320105	18/02/2013	18/02/2013	1190,00	2013	**1.300,00**	**0,25**	**325,00**
K5	0000105151	0001	01	ARMARIO ESTANTE MAD 1,90X1,10X0,40M	0500	1320105	18/02/2013	18/02/2013	1190,00	2013	**1.300,00**	**0,25**	**325,00**
K5	0000105153	0002	01	ARMARIO DORMITORIO MAD MF 4POR	0500	1320105	18/02/2013	18/02/2013	750,00	2013	**800,00**	**0,25**	**200,00**
K5	0000105153	0003	01	ARMARIO DORMITORIO MAD MF 4POR	0500	1320105	18/02/2013	18/02/2013	750,00	2013	**800,00**	**0,25**	**200,00**
K5	0000105155	0001	01	REFRIGERADOR COMUM BR 300L 127	0500	1320105	18/02/2013	18/02/2013	1190,00	2013	**1.300,00**	**0,25**	**325,00**
04	0000105158	0001	01	ARMARIO BAIXO AGL 72X470X47CM	0500	1320105	01/02/2013	01/02/2013	1319,87	2013	**1.500,00**	**0,25**	**375,00**
04	0000105159	0001	01	GAVETEIRO MDF BR 3GV 33.2 X 60	0500	1320105	01/02/2013	01/02/2013	837,24	2013	**900,00**	**0,25**	**225,00**
04	0000105159	0002	01	GAVETEIRO MDF BR 3GV 33.2 X 60	0500	1320105	01/02/2013	01/02/2013	837,24	2013	**900,00**	**0,25**	**225,00**
04	0000105159	0003	01	GAVETEIRO MDF BR 3GV 33.2 X 60	0500	1320105	01/02/2013	01/02/2013	837,24	2013	**900,00**	**0,25**	**225,00**
04	0000105160	0001	01	GAVETEIRO MDF BR 3GV 33.2 X 60	0500	1320105	01/02/2013	01/02/2013	837,24	2013	**900,00**	**0,25**	**225,00**
04	0000105161	0001	01	GAVETEIRO MDF BR 3GV 33.2 X 60	0500	1320105	01/02/2013	01/02/2013	1080,00	2013	**1.200,00**	**0,25**	**300,00**

Este documento é cópia do original, assinado digitalmente por CAROLINA MACHADO LETIZIO VIEIRA e Tribunal de Justiça do Estado de São Paulo, protocolado em 29/07/2022 às 00:58, sob o número WMJ22412974330 .
Para conferir o original, acesse o site https://esaj.tjsp.jus.br/pastadigital/pg/abrirConferenciaDocumento.do, informe o processo 1111746-12.2021.8.26.0100 e código D7FB37A.

Filia	Cod Base Be	Codigo Ite	Tipo Ati	Descr. Sint.	Grup	Conta	Dt.Aquisica	Dt In Depre	Val Orig M1	ANO REFERÊNCIA	VALOR DE REPOSIÇÃO	FATOR DEPRECIAÇÃO	VALOR DE MERCADO
04	0000105161	0002	01	GAVETEIRO MDF BR 3GV 33.2 X 60	0500	1320105	01/02/2013	01/02/2013	1080,00	2013	**1.200,00**	**0,25**	**300,00**
04	0000105162	0001	01	GAVETEIRO MDF BR 3GV 33.2 X 60	0500	1320105	01/02/2013	01/02/2013	1080,00	2013	**1.200,00**	**0,25**	**300,00**
04	0000105163	0001	01	MESA BANC RT MAD/MDA 500X1360X	0500	1320105	01/02/2013	01/02/2013	1450,00	2013	**1.600,00**	**0,25**	**400,00**
04	0000105164	0001	01	MESA ESC AG TB L 1,00X0,68X0,74X18MM S/G	0500	1320105	01/02/2013	01/02/2013	7887,37	2013	**8.700,00**	**0,25**	**2.175,00**
04	0000105164	0002	01	MESA ESC AG TB L 1,00X0,68X0,74X18MM S/G	0500	1320105	01/02/2013	01/02/2013	7887,37	2013	**8.700,00**	**0,25**	**2.175,00**
04	0000105164	0003	01	MESA ESC AG TB L 1,00X0,68X0,74X18MM S/G	0500	1320105	01/02/2013	01/02/2013	7887,37	2013	**8.700,00**	**0,25**	**2.175,00**
IU	0000105165	0001	01	SERRA CIRCULAR MD 300X 96DTX 30X 3,2 MM	0300	1320103	19/02/2013	19/02/2013	338,28	2013	**400,00**	**0,25**	**100,00**
IU	0000105166	0001	01	SERRA MARM 1200W 220V 110MM 13	0300	1320103	19/02/2013	19/02/2013	2898,92	2013	**3.200,00**	**0,25**	**800,00**
20	0000105167	0001	01	VIBRADOR CMI CIFALI 0020058130	0300	1320103	16/02/2013	16/02/2013	650,00	2013	**700,00**	**0,25**	**175,00**
20	0000105167	0002	01	VIBRADOR CMI CIFALI 0020058130	0300	1320103	16/02/2013	16/02/2013	650,00	2013	**700,00**	**0,25**	**175,00**
13	0000105168	0001	01	VIBRADOR WIRTGEN 145963	0300	1320103	16/02/2013	16/02/2013	585,00	2013	**600,00**	**0,25**	**150,00**
13	0000105168	0003	01	VIBRADOR WIRTGEN 145963	0300	1320103	16/02/2013	16/02/2013	585,00	2013	**600,00**	**0,25**	**150,00**
13	0000105168	0005	01	VIBRADOR WIRTGEN 145963	0300	1320103	16/02/2013	16/02/2013	585,00	2013	**600,00**	**0,25**	**150,00**
13	0000105168	0006	01	VIBRADOR WIRTGEN 145963	0300	1320103	16/02/2013	16/02/2013	585,00	2013	**600,00**	**0,25**	**150,00**
20	0000105168	0002	01	VIBRADOR WIRTGEN 145963	0300	1320103	16/02/2013	16/02/2013	585,00	2013	**600,00**	**0,25**	**150,00**
20	0000105168	0004	01	VIBRADOR WIRTGEN 145963	0300	1320103	16/02/2013	16/02/2013	585,00	2013	**600,00**	**0,25**	**150,00**
02	0000105169	0001	01	TELEVISOR LED 46 P FHD PTO	0500	1320105	19/02/2013	19/02/2013	3087,00	2013	**3.400,00**	**0,25**	**850,00**
K5	0000105170	0001	01	MESA OVAL MARM CZ 900 X 730 X	0500	1320105	19/02/2013	19/02/2013	790,00	2013	**900,00**	**0,25**	**225,00**
K5	0000105171	0001	01	ARMARIO ESTANTE MAD 1,90X1,10X0,40M	0500	1320105	19/02/2013	19/02/2013	1190,00	2013	**1.300,00**	**0,25**	**325,00**
K5	0000105172	0001	01	CAMA TRA SOLT MAD TABACO 0,90X0,40X1,90M	0500	1320105	19/02/2013	19/02/2013	490,00	2013	**500,00**	**0,25**	**125,00**
K5	0000105172	0002	01	CAMA TRA SOLT MAD TABACO 0,90X0,40X1,90M	0500	1320105	19/02/2013	19/02/2013	490,00	2013	**500,00**	**0,25**	**125,00**
K5	0000105172	0003	01	CAMA TRA SOLT MAD TABACO 0,90X0,40X1,90M	0500	1320105	19/02/2013	19/02/2013	490,00	2013	**500,00**	**0,25**	**125,00**
K5	0000105172	0004	01	CAMA TRA SOLT MAD TABACO 0,90X0,40X1,90M	0500	1320105	19/02/2013	19/02/2013	490,00	2013	**500,00**	**0,25**	**125,00**
K5	0000105172	0005	01	CAMA TRA SOLT MAD TABACO 0,90X0,40X1,90M	0500	1320105	19/02/2013	19/02/2013	490,00	2013	**500,00**	**0,25**	**125,00**
K5	0000105172	0006	01	CAMA TRA SOLT MAD TABACO 0,90X0,40X1,90M	0500	1320105	19/02/2013	19/02/2013	490,00	2013	**500,00**	**0,25**	**125,00**
K5	0000105174	0001	01	ARMARIO DORMITORIO MAD MF 4POR	0500	1320105	19/02/2013	19/02/2013	750,00	2013	**800,00**	**0,25**	**200,00**
K5	0000105175	0001	01	ARMARIO DORMITORIO MAD MF 4POR	0500	1320105	19/02/2013	19/02/2013	750,00	2013	**800,00**	**0,25**	**200,00**
K5	0000105175	0002	01	ARMARIO DORMITORIO MAD MF 4POR	0500	1320105	19/02/2013	19/02/2013	750,00	2013	**800,00**	**0,25**	**200,00**
K5	0000105176	0001	01	ASPIRADOR PR/CR 25L 1600W 220V	0500	1320105	19/02/2013	19/02/2013	1532,44	2013	**1.700,00**	**0,25**	**425,00**
K5	0000105177	0001	01	LAVADORA FR 500L/H 1600PSI 220	0500	1320105	19/02/2013	19/02/2013	2420,00	2013	**2.700,00**	**0,25**	**675,00**
K5	0000105177	0002	01	LAVADORA FR 500L/H 1600PSI 220	0500	1320105	19/02/2013	19/02/2013	2420,00	2013	**2.700,00**	**0,25**	**675,00**
K5	0000105178	0001	01	ARMARIO BANH SOB MADEIRA MDF 6	0500	1320105	20/02/2013	20/02/2013	1485,36	2013	**1.600,00**	**0,25**	**400,00**
JM	0000105179	0001	01	MEDIDOR UMID SPEEDY 44% 0~100°	0300	1320103	18/02/2013	18/02/2013	1029,00	2013	**1.100,00**	**0,25**	**275,00**
JM	0000105179	0002	01	MEDIDOR UMID SPEEDY 44% 0~100°	0300	1320103	18/02/2013	18/02/2013	1029,00	2013	**1.100,00**	**0,25**	**275,00**
JM	0000105180	0001	01	PRENSA HIDRAULICA MAN 5000KGF	0300	1320103	18/02/2013	18/02/2013	7623,00	2013	**8.400,00**	**0,25**	**2.100,00**
IU	0000105181	0001	01	ESMERILHADEIRA ANG 4.1/2" 850W 220V	0300	1320103	20/02/2013	20/02/2013	439,85	2013	**500,00**	**0,25**	**125,00**
IU	0000105181	0002	01	ESMERILHADEIRA ANG 4.1/2" 850W 220V	0300	1320103	20/02/2013	20/02/2013	439,85	2013	**500,00**	**0,25**	**125,00**
IU	0000105181	0003	01	ESMERILHADEIRA ANG 4.1/2" 850W 220V	0300	1320103	20/02/2013	20/02/2013	439,85	2013	**500,00**	**0,25**	**125,00**
K5	0000105184	0001	01	PAINEL ELETR SATISFACAO AL 3 OPIN	0300	1320103	20/02/2013	20/02/2013	1150,00	2013	**1.300,00**	**0,25**	**325,00**
K5	0000105184	0002	01	PAINEL ELETR SATISFACAO AL 3 OPIN	0300	1320103	20/02/2013	20/02/2013	1150,00	2013	**1.300,00**	**0,25**	**325,00**
K5	0000105184	0003	01	PAINEL ELETR SATISFACAO AL 3 OPIN	0300	1320103	20/02/2013	20/02/2013	1150,00	2013	**1.300,00**	**0,25**	**325,00**
K5	0000105185	0001	01	SEMAFORO CONTR3T 2L LED 150MM	0300	1320103	20/02/2013	20/02/2013	906,42	2013	**1.000,00**	**0,25**	**250,00**
K5	0000105186	0001	01	SERRA CIRC 2000W 230V 350MM 36	0300	1320103	20/02/2013	20/02/2013	580,00	2013	**600,00**	**0,25**	**150,00**
K5	0000105186	0002	01	SERRA CIRC 2000W 230V 350MM 36	0300	1320103	20/02/2013	20/02/2013	580,00	2013	**600,00**	**0,25**	**150,00**
K5	0000105186	0003	01	SERRA CIRC 2000W 230V 350MM 36	0300	1320103	20/02/2013	20/02/2013	580,00	2013	**600,00**	**0,25**	**150,00**
K5	0000105186	0004	01	SERRA CIRC 2000W 230V 350MM 36	0300	1320103	20/02/2013	20/02/2013	580,00	2013	**600,00**	**0,25**	**150,00**
K5	0000105186	0005	01	SERRA CIRC 2000W 230V 350MM 36	0300	1320103	20/02/2013	20/02/2013	580,00	2013	**600,00**	**0,25**	**150,00**
K5	0000105186	0006	01	SERRA CIRC 2000W 230V 350MM 36	0300	1320103	20/02/2013	20/02/2013	580,00	2013	**600,00**	**0,25**	**150,00**
K5	0000105186	0007	01	SERRA CIRC 2000W 230V 350MM 36	0300	1320103	20/02/2013	20/02/2013	580,00	2013	**600,00**	**0,25**	**150,00**
K5	0000105186	0008	01	SERRA CIRC 2000W 230V 350MM 36	0300	1320103	20/02/2013	20/02/2013	580,00	2013	**600,00**	**0,25**	**150,00**
K5	0000105186	0009	01	SERRA CIRC 2000W 230V 350MM 36	0300	1320103	20/02/2013	20/02/2013	580,00	2013	**600,00**	**0,25**	**150,00**
K5	0000105186	000A	01	SERRA CIRC 2000W 230V 350MM 36	0300	1320103	20/02/2013	20/02/2013	580,00	2013	**600,00**	**0,25**	**150,00**
I7	0000105187	0001	01	COFRE TOP ELETR AC 17 X 28 X 23,5CM	0500	1320105	19/02/2013	19/02/2013	389,00	2013	**400,00**	**0,25**	**100,00**
K5	0000105189	0001	01	EXPOSITOR AC 10CAB 130CM ROD	0500	1320105	20/02/2013	20/02/2013	370,00	2013	**400,00**	**0,25**	**100,00**
I7	0000105192	0001	01	MESA ESC AGL OV ANG 1,40X1,20X	0500	1320105	19/02/2013	19/02/2013	596,10	2013	**700,00**	**0,25**	**175,00**
I7	0000105192	0002	01	MESA ESC AGL OV ANG 1,40X1,20X	0500	1320105	19/02/2013	19/02/2013	596,10	2013	**700,00**	**0,25**	**175,00**
I7	0000105193	0001	01	MESA ESC ANG ESQ ARG 1,20X1,40X0,74M	0500	1320105	19/02/2013	19/02/2013	596,10	2013	**700,00**	**0,25**	**175,00**
I7	0000105193	0002	01	MESA ESC ANG ESQ ARG 1,20X1,40X0,74M	0500	1320105	19/02/2013	19/02/2013	596,10	2013	**700,00**	**0,25**	**175,00**
I7	0000105194	0001	01	MESA ESC MDP ANG 1200X600X1200X600MM	0500	1320105	19/02/2013	19/02/2013	570,64	2013	**600,00**	**0,25**	**150,00**
I7	0000105195	0001	01	MESA ESC MDP ANG 1200X600X1200X600MM	0500	1320105	19/02/2013	19/02/2013	570,64	2013	**600,00**	**0,25**	**150,00**
I7	0000105196	0001	01	MESA ESC ANG ESQ ARG 1,20X1,40X0,74M	0500	1320105	19/02/2013	19/02/2013	596,10	2013	**700,00**	**0,25**	**175,00**
I7	0000105197	0001	01	MESA ESC AGL ARG RET 1400X600X730MM	0500	1320105	19/02/2013	19/02/2013	365,85	2013	**400,00**	**0,25**	**100,00**
I7	0000105198	0001	01	MESA REUNIAO RT ARGILA 730X1200X2000MM	0500	1320105	19/02/2013	19/02/2013	1565,79	2013	**1.700,00**	**0,25**	**425,00**
I7	0000105199	0001	01	ARMARIO 2P PED MDP 712X800X472MM	0500	1320105	19/02/2013	19/02/2013	538,54	2013	**600,00**	**0,25**	**150,00**
I7	0000105200	0001	01	MESA ESC MDP ANG 1200X600X1200X600MM	0500	1320105	19/02/2013	19/02/2013	570,64	2013	**600,00**	**0,25**	**150,00**
I7	0000105201	0001	01	GAVETEIRO MDP BR 4GV 600X730X332MM	0500	1320105	19/02/2013	19/02/2013	475,44	2013	**500,00**	**0,25**	**125,00**
I7	0000105201	0002	01	GAVETEIRO MDP BR 4GV 600X730X332MM	0500	1320105	19/02/2013	19/02/2013	475,44	2013	**500,00**	**0,25**	**125,00**
I7	0000105202	0001	01	MESA ESC MDP ANG 1600X1200X800X730MM ARG	0500	1320105	19/02/2013	19/02/2013	635,95	2013	**700,00**	**0,25**	**175,00**

Este documento é cópia do original, assinado digitalmente por CARLOS ALBERTO CHAVES e Tribunal de Justica do Estado de Sao Paulo, protocolado em 29/07/2022 às 00:58 , sob o número WMJ22412974330
Para conferir o original, acesse o site https://esaj.tjsp.jus.br/pastadigital/pg/abrirConferenciaDocumento.do, informe o processo 1111746-12.2021.8.26.0100 e código D7FB37A.

CONSTRUTORA COESA
RELATORIO DE INVENTARIO
Dt.Ref: 31/10/2021

Filia	Cod Base Be	Codigo Ite	Tipo Ativ	Descr. Sint.	Grup	Conta	Dt.Aquisica	Dt In Depre	Val Orig M1	ANO REFERÊNCIA	**VALOR DE REPOSIÇÃO**	**FATOR DEPRECIAÇÃO**	**VALOR DE MERCADO**
I7	0000105203	0001	01	MESA ANG ESQ 0,6X0,8M 1,2X1,6M MDP ARG	0500	1320105	19/02/2013	19/02/2013	635,95	2013	**700,00**	**0,25**	**175,00**
I7	0000105204	0001	01	MESA ESC MDP ANG 1600X1200X800X730MM ARG	0500	1320105	19/02/2013	19/02/2013	635,95	2013	**700,00**	**0,25**	**175,00**
I7	0000105207	0001	01	MESA RETA 1200X600X730MM BORTOLINI	0500	1320105	19/02/2013	19/02/2013	582,31	2013	**600,00**	**0,25**	**150,00**
I7	0000105207	0002	01	MESA RETA 1200X600X730MM BORTOLINI	0500	1320105	19/02/2013	19/02/2013	582,31	2013	**600,00**	**0,25**	**150,00**
20	0000105208	0001	01	SISTEMA DE CAMERAS DE SEGURANCA	0300	1320103	21/02/2013	21/02/2013	6120,00	2013	**6.700,00**	**0,25**	**1.675,00**
20	0000105208	0002	01	CONTROLE DE PONTO RCP2000 12V	0300	1320103	21/02/2013	21/02/2013	350,00	2013	**400,00**	**0,25**	**100,00**
KT	0000105217	0001	01	BEBEDOURO GAR MES ABS 10/20L	0500	1320105	20/02/2013	20/02/2013	490,00	2013	**500,00**	**0,25**	**125,00**
KT	0000105217	0002	01	BEBEDOURO GAR MES ABS 10/20L	0500	1320105	20/02/2013	20/02/2013	490,00	2013	**500,00**	**0,25**	**125,00**
JM	0000105218	0001	01	CAMA TRAD CAS MAD NT 1,38X0,40	0500	1320105	20/02/2013	20/02/2013	330,00	2013	**400,00**	**0,25**	**100,00**
I7	0000105220	0001	01	IMPRESSORA JATO MULT 16MB 4800 ADVANTAGE	0400	1320104	21/02/2013	21/02/2013	449,00	2013	**500,00**	**0,01**	**5,00**
K5	0000105223	0001	01	CONVERSOR 10/100/1000BASE T-1000BASE SX	0400	1320104	22/02/2013	22/02/2013	577,40	2013	**600,00**	**0,01**	**6,00**
K5	0000105223	0002	01	CONVERSOR 10/100/1000BASE T-1000BASE SX	0400	1320104	22/02/2013	22/02/2013	577,40	2013	**600,00**	**0,01**	**6,00**
I7	0000105224	0001	01	NOTEBOOK DELL LATITUDE E6330 I5-3210M	0400	1320104	22/02/2013	22/02/2013	3495,63	2013	**3.800,00**	**0,01**	**38,00**
K5	0000105225	0001	01	CANC SEG BARR ART AL 3,0M 410X240X1010MM	0300	1320103	22/02/2013	22/02/2013	4280,08	2013	**4.700,00**	**0,25**	**1.175,00**
K5	0000105225	0002	01	CANC SEG BARR ART AL 3,0M 410X240X1010MM	0300	1320103	22/02/2013	22/02/2013	4280,08	2013	**4.700,00**	**0,25**	**1.175,00**
K5	0000105225	0003	01	CANC SEG BARR ART AL 3,0M 410X240X1010MM	0300	1320103	22/02/2013	22/02/2013	4280,08	2013	**4.700,00**	**0,25**	**1.175,00**
K5	0000105225	0004	01	CANC SEG BARR ART AL 3,0M 410X240X1010MM	0300	1320103	22/02/2013	22/02/2013	4280,08	2013	**4.700,00**	**0,25**	**1.175,00**
IU	0000105226	0001	01	COMPRESSOR AR ELET 125PSI 61,5L N/A	0300	1320103	22/02/2013	22/02/2013	425,60	2013	**500,00**	**0,25**	**125,00**
IU	0000105226	0002	01	COMPRESSOR AR ELET 125PSI 61,5L N/A	0300	1320103	22/02/2013	22/02/2013	425,60	2013	**500,00**	**0,25**	**125,00**
IU	0000105227	0001	01	FURADEIRA BASE MAGN 12000N 220	0300	1320103	22/02/2013	22/02/2013	897,75	2013	**1.000,00**	**0,25**	**250,00**
IU	0000105228	0001	01	ESMERILHADEIRA 4.1/2" 730W 220V	0300	1320103	22/02/2013	22/02/2013	439,85	2013	**500,00**	**0,25**	**125,00**
IU	0000105228	0002	01	ESMERILHADEIRA 4.1/2" 730W 220V	0300	1320103	22/02/2013	22/02/2013	439,85	2013	**500,00**	**0,25**	**125,00**
IU	0000105228	0003	01	ESMERILHADEIRA 4.1/2" 730W 220V	0300	1320103	22/02/2013	22/02/2013	439,85	2013	**500,00**	**0,25**	**125,00**
IU	0000105228	0004	01	ESMERILHADEIRA 4.1/2" 730W 220V	0300	1320103	22/02/2013	22/02/2013	439,85	2013	**500,00**	**0,25**	**125,00**
IU	0000105228	0005	01	ESMERILHADEIRA 4.1/2" 730W 220V	0300	1320103	22/02/2013	22/02/2013	439,85	2013	**500,00**	**0,25**	**125,00**
IU	0000105228	0006	01	ESMERILHADEIRA 4.1/2" 730W 220V	0300	1320103	22/02/2013	22/02/2013	439,85	2013	**500,00**	**0,25**	**125,00**
JM	0000105229	0001	01	COMPUTADOR DUAL CORE I7 4GB HD	0400	1320104	21/02/2013	21/02/2013	1560,00	2013	**1.700,00**	**0,01**	**17,00**
JM	0000105229	0002	01	COMPUTADOR DUAL CORE I7 4GB HD	0400	1320104	21/02/2013	21/02/2013	1560,00	2013	**1.700,00**	**0,01**	**17,00**
KT	0000105230	0001	01	CAMERA DIGITAL CCD 2,5" 14MP 4X	0500	1320105	21/02/2013	21/02/2013	379,00	2013	**400,00**	**0,25**	**100,00**
JZ	0000105232	0001	01	CONDICIONADOR AR JANELA 15000BTU	0500	1320105	22/02/2013	22/02/2013	1467,00	2013	**1.600,00**	**0,25**	**400,00**
K5	0000105233	0001	01	CARRO PLATAF FECH 800KG 800X1500X1250MM	0300	1320103	25/02/2013	25/02/2013	545,00	2013	**600,00**	**0,25**	**150,00**
K5	0000105233	0002	01	CARRO PLATAF FECH 800KG 800X1500X1250MM	0300	1320103	25/02/2013	25/02/2013	545,00	2013	**600,00**	**0,25**	**150,00**
K5	0000105233	0003	01	CARRO PLATAF FECH 800KG 800X1500X1250MM	0300	1320103	25/02/2013	25/02/2013	545,00	2013	**600,00**	**0,25**	**150,00**
K5	0000105233	0004	01	CARRO PLATAF FECH 800KG 800X1500X1250MM	0300	1320103	25/02/2013	25/02/2013	545,00	2013	**600,00**	**0,25**	**150,00**
K5	0000105233	0005	01	CARRO PLATAF FECH 800KG 800X1500X1250MM	0300	1320103	25/02/2013	25/02/2013	545,00	2013	**600,00**	**0,25**	**150,00**
K5	0000105233	0006	01	CARRO PLATAF FECH 800KG 800X1500X1250MM	0300	1320103	25/02/2013	25/02/2013	545,00	2013	**600,00**	**0,25**	**150,00**
K5	0000105235	0001	01	BOMBA 1.1/2" 03M³/H 32MCA	0300	1320103	25/02/2013	25/02/2013	648,00	2013	**700,00**	**0,25**	**175,00**
K5	0000105236	0001	01	SERRA CIRC 2000W 230V 350MM 36	0300	1320103	25/02/2013	25/02/2013	580,00	2013	**600,00**	**0,25**	**150,00**
K5	0000105236	0002	01	SERRA CIRC 2000W 230V 350MM 36	0300	1320103	25/02/2013	25/02/2013	580,00	2013	**600,00**	**0,25**	**150,00**
K5	0000105237	0001	01	CARRINHO HIDR 680MM 2200KG AM	0300	1320103	25/02/2013	25/02/2013	790,00	2013	**900,00**	**0,25**	**225,00**
K5	0000105237	0002	01	CARRINHO HIDR 680MM 2200KG AM	0300	1320103	25/02/2013	25/02/2013	790,00	2013	**900,00**	**0,25**	**225,00**
K5	0000105237	0003	01	CARRINHO HIDR 680MM 2200KG AM	0300	1320103	25/02/2013	25/02/2013	790,00	2013	**900,00**	**0,25**	**225,00**
JM	0000105238	0001	01	CARREGADOR BAT RAP/LEN 220/12/24V 50/30A	0300	1320103	22/02/2013	22/02/2013	810,00	2013	**900,00**	**0,25**	**225,00**
JM	0000105241	0001	01	IMPRESSORA HP CM1312	0400	1320104	25/02/2013	25/02/2013	944,38	2013	**1.000,00**	**0,01**	**10,00**
I7	0000105243	0001	01	AMPLIFICADOR LL PRO 1200	0500	1320105	27/02/2013	27/02/2013	1000,00	2013	**1.100,00**	**0,25**	**275,00**
I7	0000105243	0002	01	AMPLIFICADOR LL PRO 1200	0500	1320105	27/02/2013	27/02/2013	1000,00	2013	**1.100,00**	**0,25**	**275,00**
I7	0000105243	0003	01	AMPLIFICADOR LL PRO 1200	0500	1320105	27/02/2013	27/02/2013	1000,00	2013	**1.100,00**	**0,25**	**275,00**
I7	0000105243	0004	01	AMPLIFICADOR LL PRO 1200	0500	1320105	27/02/2013	27/02/2013	1000,00	2013	**1.100,00**	**0,25**	**275,00**
JM	0000105245	0001	01	BOMBA SUBMERSIVEL DREN 2" 60M³/H	0300	1320103	08/02/2013	08/02/2013	7168,00	2013	**7.900,00**	**0,25**	**1.975,00**
JM	0000105245	0002	01	BOMBA SUBMERSIVEL DREN 2" 60M³/H	0300	1320103	08/02/2013	08/02/2013	7168,00	2013	**7.900,00**	**0,25**	**1.975,00**
K5	0000105250	0001	01	CONDICIONADOR AR SPLIT 12000BTU	0500	1320105	28/02/2013	28/02/2013	1200,00	2013	**1.300,00**	**0,25**	**325,00**
KC	0000105251	0001	01	BEBEDOURO PRES CHAO 4TOR 1200X	0500	1320105	28/02/2013	28/02/2013	1800,00	2013	**2.000,00**	**0,25**	**500,00**
KC	0000105251	0002	01	BEBEDOURO PRES CHAO 4TOR 1200X	0500	1320105	28/02/2013	28/02/2013	1800,00	2013	**2.000,00**	**0,25**	**500,00**
KC	0000105251	0003	01	BEBEDOURO PRES CHAO 4TOR 1200X	0500	1320105	28/02/2013	28/02/2013	1800,00	2013	**2.000,00**	**0,25**	**500,00**
KC	0000105251	0004	01	BEBEDOURO PRES CHAO 4TOR 1200X	0500	1320105	28/02/2013	28/02/2013	1800,00	2013	**2.000,00**	**0,25**	**500,00**
KC	0000105251	0005	01	BEBEDOURO PRES CHAO 4TOR 1200X	0500	1320105	28/02/2013	28/02/2013	1800,00	2013	**2.000,00**	**0,25**	**500,00**
I7	0000105252	0001	01	TELA PROJECAO ELETRICA SEMI TENSIONADA M	0500	1320105	28/02/2013	28/02/2013	2347,00	2013	**2.600,00**	**0,25**	**650,00**
I7	0000105252	0002	01	TELA PROJECAO ELETRICA SEMI TENSIONADA M	0500	1320105	28/02/2013	28/02/2013	2347,00	2013	**2.600,00**	**0,25**	**650,00**
JM	0000105257	0001	01	ESTUFA 150L 0~200°C 1000W 110/220V	0300	1320103	05/02/2013	05/02/2013	3507,00	2013	**3.900,00**	**0,25**	**975,00**
JM	0000105258	0001	01	BALANCA EL DG LBTRIO 16KG 205X325MM	0300	1320103	05/02/2013	05/02/2013	1928,85	2013	**2.100,00**	**0,25**	**525,00**
JM	0000105258	0002	01	BALANCA EL DG LBTRIO 16KG 205X325MM	0300	1320103	05/02/2013	05/02/2013	1928,85	2013	**2.100,00**	**0,25**	**525,00**
JM	0000105260	0001	01	BALANCA DIG LBTRIO 5000G 70X21	0300	1320103	05/02/2013	05/02/2013	4500,00	2013	**5.000,00**	**0,25**	**1.250,00**
JM	0000105261	0001	01	CASAGRANDE DNER-ME 122 1.040.0	0300	1320103	05/02/2013	05/02/2013	1155,00	2013	**1.300,00**	**0,25**	**325,00**
JM	0000105262	0001	01	EXTRATOR MARSHALL MECAN 101400	0300	1320103	05/02/2013	05/02/2013	1155,00	2013	**1.300,00**	**0,25**	**325,00**
K5	0000105263	0001	01	CARRINHO TRANSP BOBIN AC 500KG	0300	1320103	01/03/2013	01/03/2013	930,00	2013	**1.000,00**	**0,25**	**250,00**
K5	0000105263	0002	01	CARRINHO TRANSP BOBIN AC 500KG	0300	1320103	01/03/2013	01/03/2013	930,00	2013	**1.000,00**	**0,25**	**250,00**
20	0000105265	0001	01	TORNO BANCADA FIX 8" 100MM SUB	0300	1320103	02/03/2013	02/03/2013	375,00	2013	**400,00**	**0,25**	**100,00**
KT	0000105266	0001	01	SWITCH 100MBPS 24P RJ45	0400	1320104	02/03/2013	02/03/2013	993,00	2013	**1.100,00**	**0,01**	**11,00**

Este documento é cópia do original, assinado digitalmente por CAROLINA MACHADO LETIZIO VIEIRA e Tribunal de Justiça do Estado de São Paulo, protocolado em 29/07/2022 às 00:58, sob o número WMJ22412974330 .
Para conferir o original, acesse o site https://esaj.tjsp.jus.br/pastadigital/pg/abrirConferenciaDocumento.do, informe o processo 1111746-12.2021.8.26.0100 e código D7FB37A.

CONSTRUTORA COESA
RELATORIO DE INVENTARIO
Dt.Ref: 31/10/2021

Filia	Cod Base Be	Codigo Ite	Tipo Ativ	Descr. Sint.	Grup	Conta	Dt.Aquisica	Dt In Depre	Val Orig M1	ANO REFERÊNCIA	**VALOR DE REPOSIÇÃO**	**FATOR DEPRECIAÇÃO**	**VALOR DE MERCADO**
JM	0000105267	0001	01	VENTILAD IND 118,5CM 200CV 220/380/440V	0300	1320103	05/03/2013	05/03/2013	70000,00	2013	**77.000,00**	**0,25**	**19.250,00**
JM	0000105268	0001	01	VENTILAD IND 118,5CM 200CV 220/380/440V	0300	1320103	05/03/2013	05/03/2013	70000,00	2013	**77.000,00**	**0,25**	**19.250,00**
I7	0000105269	0001	01	NOTEBOOK DELL LATITUDE E6330 I5-3210M	0400	1320104	05/03/2013	05/03/2013	3889,34	2013	**4.300,00**	**0,01**	**43,00**
I7	0000105270	0001	01	SUPORTE MONITOR LCD FLAT PANEL	0400	1320104	05/03/2013	05/03/2013	418,25	2013	**500,00**	**0,01**	**5,00**
I7	0000105271	0001	01	NOTEBOOK DELL LATITUDE E6330 I5-3210M	0400	1320104	05/03/2013	05/03/2013	3889,45	2013	**4.300,00**	**0,01**	**43,00**
I7	0000105272	0001	01	SUPORTE MONITOR LCD FLAT PANEL CONV(CTR)	0400	1320104	05/03/2013	05/03/2013	418,25	2013	**500,00**	**0,01**	**5,00**
I7	0000105273	0001	01	PROJETOR VIDEO SONY MOD. VPL EW130	0500	1320105	04/03/2013	04/03/2013	2939,00	2013	**3.200,00**	**0,25**	**800,00**
I7	0000105273	0002	01	PROJETOR VIDEO SONY MOD. VPL EW130	0500	1320105	04/03/2013	04/03/2013	2939,00	2013	**3.200,00**	**0,25**	**800,00**
I7	0000105274	0001	01	DIVISOR MULTIPLICADOR VIDEO 1VGA/2VGA	0500	1320105	04/03/2013	04/03/2013	500,00	2013	**600,00**	**0,25**	**150,00**
I7	0000105276	0001	01	DIVISOR SINAL SPLITTER VD HDMI 1X2	0500	1320105	04/03/2013	04/03/2013	450,00	2013	**500,00**	**0,25**	**125,00**
I7	0000105277	0001	01	AMPLIFICADOR DE POTENCIA NCA 400W	0500	1320105	04/03/2013	04/03/2013	1800,00	2013	**2.000,00**	**0,25**	**500,00**
I7	0000105278	0001	01	IMPRESSORA HP DESKJET INK ADVANTAGE 930C	0400	1320104	06/03/2013	06/03/2013	362,38	2013	**400,00**	**0,01**	**4,00**
20	0000105279	0001	01	IMPRESSORA HP DESKJET ADVANTAGE MULT3535	0400	1320104	06/03/2013	06/03/2013	449,00	2013	**500,00**	**0,01**	**5,00**
I7	0000105279	0002	01	IMPRESSORA HP DESKJET ADVANTAGE MULT3535	0400	1320104	06/03/2013	06/03/2013	449,00	2013	**500,00**	**0,01**	**5,00**
I7	0000105280	0001	01	REFRIGERADOR CONSUL BR 239L 220V CRC28F	0500	1320105	06/03/2013	06/03/2013	899,00	2013	**1.000,00**	**0,25**	**250,00**
I7	0000105281	0001	01	REFRIGERADOR CONSUL BR 239L 220V CRC28F	0500	1320105	06/03/2013	06/03/2013	899,00	2013	**1.000,00**	**0,25**	**250,00**
JZ	0000105282	0002	01	BEBEDOURO PRES CHAO 3 TORNEIRA	0500	1320105	06/03/2013	06/03/2013	2150,00	2013	**2.400,00**	**0,25**	**600,00**
20	0000105284	0001	01	CHAVE IMPAC PIST 1" 980NM 7000	0300	1320103	01/03/2013	01/03/2013	2353,50	2013	**2.600,00**	**0,25**	**650,00**
KT	0000105285	0001	01	MESA ESC MARM PT RED 150X75X75	0500	1320105	01/03/2013	01/03/2013	590,00	2013	**600,00**	**0,25**	**150,00**
KT	0000105286	0001	01	TV PLANA 21" 15.5X30.5X35CM	0500	1320105	01/03/2013	01/03/2013	560,00	2013	**600,00**	**0,25**	**150,00**
KT	0000105287	0001	01	FOGAO DOM GAS PISO 4 BOCAS 127	0500	1320105	01/03/2013	01/03/2013	478,00	2013	**500,00**	**0,25**	**125,00**
KT	0000105288	0001	01	REFRIGERADOR COMUM BR 280L 220	0500	1320105	01/03/2013	01/03/2013	1120,00	2013	**1.200,00**	**0,25**	**300,00**
20	0000105290	0001	01	LIXADEIRA ANG 12500RPM 1200W 2	0300	1320103	06/03/2013	06/03/2013	420,00	2013	**500,00**	**0,25**	**125,00**
JZ	0000105291	0005	01	COMPUTADOR CORE I5 4GB	0400	1320104	07/03/2013	07/03/2013	2283,85	2013	**2.500,00**	**0,01**	**25,00**
JZ	0000105291	0002	01	COMPUTADOR CORE I5 4GB	0400	1320104	07/03/2013	07/03/2013	2283,83	2013	**2.500,00**	**0,01**	**25,00**
JZ	0000105291	0003	01	COMPUTADOR CORE I5 4GB	0400	1320104	07/03/2013	07/03/2013	2283,83	2013	**2.500,00**	**0,01**	**25,00**
JZ	0000105291	0004	01	COMPUTADOR CORE I5 4GB	0400	1320104	07/03/2013	07/03/2013	2283,83	2013	**2.500,00**	**0,01**	**25,00**
K5	0000105292	0001	01	CAIXA ACUSTIC PT 8OHM 50W 600X	0300	1320103	01/03/2013	01/03/2013	1280,00	2013	**1.400,00**	**0,25**	**350,00**
K5	0000105292	0002	01	CAIXA ACUSTIC PT 8OHM 50W 600X	0300	1320103	01/03/2013	01/03/2013	1280,00	2013	**1.400,00**	**0,25**	**350,00**
20	0000105293	0001	01	MICROFONE CIR FEC TV S/FIO 12VCC	0300	1320103	01/03/2013	01/03/2013	1230,00	2013	**1.400,00**	**0,25**	**350,00**
K5	0000105293	0002	01	MICROFONE CIR FEC TV S/FIO 12VCC	0300	1320103	01/03/2013	01/03/2013	1230,00	2013	**1.400,00**	**0,25**	**350,00**
K5	0000105295	0001	01	MESA ESC GR RD 1,80X0,80X0,70M	0500	1320105	01/03/2013	01/03/2013	790,00	2013	**900,00**	**0,25**	**225,00**
K5	0000105296	0001	01	ESTANTE COZ LISO 8PL 2,43 X 0,30 X 0,92M	0500	1320105	01/03/2013	01/03/2013	1190,00	2013	**1.300,00**	**0,25**	**325,00**
K5	0000105297	0001	01	RACK TV MDF TAB/BR 2GAV 540X18	0500	1320105	01/03/2013	01/03/2013	390,00	2013	**400,00**	**0,25**	**100,00**
K5	0000105298	0003	01	COLCHAO SOLTEIRO ESP D45 20CM	0500	1320105	01/03/2013	01/03/2013	490,00	2013	**500,00**	**0,25**	**125,00**
K5	0000105298	0004	01	COLCHAO SOLTEIRO ESP D45 20CM	0500	1320105	01/03/2013	01/03/2013	490,00	2013	**500,00**	**0,25**	**125,00**
K5	0000105298	0005	01	COLCHAO SOLTEIRO ESP D45 20CM	0500	1320105	01/03/2013	01/03/2013	490,00	2013	**500,00**	**0,25**	**125,00**
K5	0000105298	0006	01	COLCHAO SOLTEIRO ESP D45 20CM	0500	1320105	01/03/2013	01/03/2013	490,00	2013	**500,00**	**0,25**	**125,00**
K5	0000105298	0007	01	COLCHAO SOLTEIRO ESP D45 20CM	0500	1320105	01/03/2013	01/03/2013	490,00	2013	**500,00**	**0,25**	**125,00**
K5	0000105299	0001	01	MESA ESC GR RD 1,80X0,80X0,70M	0500	1320105	01/03/2013	01/03/2013	790,00	2013	**900,00**	**0,25**	**225,00**
K5	0000105300	0001	01	ARMARIO DORMITORIO MAD MF 4POR	0500	1320105	01/03/2013	01/03/2013	490,00	2013	**500,00**	**0,25**	**125,00**
K5	0000105300	0002	01	ARMARIO DORMITORIO MAD MF 4POR	0500	1320105	01/03/2013	01/03/2013	490,00	2013	**500,00**	**0,25**	**125,00**
K5	0000105300	0003	01	ARMARIO DORMITORIO MAD MF 4POR	0500	1320105	01/03/2013	01/03/2013	490,00	2013	**500,00**	**0,25**	**125,00**
K5	0000105300	0004	01	ARMARIO DORMITORIO MAD MF 4POR	0500	1320105	01/03/2013	01/03/2013	490,00	2013	**500,00**	**0,25**	**125,00**
K5	0000105301	0001	01	ESTANTE COZ LISO 8PL 2,43 X 0,30 X 0,92M	0500	1320105	01/03/2013	01/03/2013	1190,00	2013	**1.300,00**	**0,25**	**325,00**
KJ	0000105304	0001	01	REFRIGERADOR COMUM BR 240L 110/220V	0500	1320105	01/03/2013	01/03/2013	1190,00	2013	**1.300,00**	**0,25**	**325,00**
K5	0000105305	0001	01	ARMARIO VITR AC CZ 2P 153,5X82	0500	1320105	01/03/2013	01/03/2013	600,00	2013	**700,00**	**0,25**	**175,00**
K5	0000105306	0001	01	ARMARIO VITR AC CZ 2P 153,5X82	0500	1320105	01/03/2013	01/03/2013	600,00	2013	**700,00**	**0,25**	**175,00**
K5	0000105307	0001	01	ARMARIO VITR AC CZ 2P 153,5X82	0500	1320105	01/03/2013	01/03/2013	600,00	2013	**700,00**	**0,25**	**175,00**
K5	0000105314	0001	01	RACK TV MDF TAB/BR 2GAV 540X18	0500	1320105	01/03/2013	01/03/2013	390,00	2013	**400,00**	**0,25**	**100,00**
K5	0000105315	0001	01	MESA ESC GR RD 1,80X0,80X0,70M	0500	1320105	01/03/2013	01/03/2013	790,00	2013	**900,00**	**0,25**	**225,00**
K5	0000105316	0001	01	ARMARIO DORMITORIO MAD MF 4POR	0500	1320105	01/03/2013	01/03/2013	690,00	2013	**800,00**	**0,25**	**200,00**
K5	0000105316	0002	01	ARMARIO DORMITORIO MAD MF 4POR	0500	1320105	01/03/2013	01/03/2013	690,00	2013	**800,00**	**0,25**	**200,00**
K5	0000105317	0001	01	ESTANTE COZ LISO 8PL 2,43 X 0,30 X 0,92M	0500	1320105	01/03/2013	01/03/2013	1190,00	2013	**1.300,00**	**0,25**	**325,00**
K5	0000105318	0001	01	RACK TV MDF TAB/BR 2GAV 540X18	0500	1320105	01/03/2013	01/03/2013	390,00	2013	**400,00**	**0,25**	**100,00**
K5	0000105319	0001	01	ESTANTE COZ LISO 8PL 2,43 X 0,30 X 0,92M	0500	1320105	01/03/2013	01/03/2013	1190,00	2013	**1.300,00**	**0,25**	**325,00**
K5	0000105320	0001	01	MESA ESC GR RD 1,80X0,80X0,70M	0500	1320105	01/03/2013	01/03/2013	790,00	2013	**900,00**	**0,25**	**225,00**
K5	0000105321	0001	01	ARMARIO DORMITORIO MAD MF 4POR	0500	1320105	01/03/2013	01/03/2013	650,00	2013	**700,00**	**0,25**	**175,00**
K5	0000105321	0002	01	ARMARIO DORMITORIO MAD MF 4POR	0500	1320105	01/03/2013	01/03/2013	650,00	2013	**700,00**	**0,25**	**175,00**
K5	0000105321	0003	01	ARMARIO DORMITORIO MAD MF 4POR	0500	1320105	01/03/2013	01/03/2013	650,00	2013	**700,00**	**0,25**	**175,00**
K5	0000105321	0004	01	ARMARIO DORMITORIO MAD MF 4POR	0500	1320105	01/03/2013	01/03/2013	650,00	2013	**700,00**	**0,25**	**175,00**
K5	0000105322	0001	01	ESTANTE COZ LISO 8PL 2,43 X 0,30 X 0,92M	0500	1320105	01/03/2013	01/03/2013	900,00	2013	**1.000,00**	**0,25**	**250,00**
K5	0000105323	0003	01	ARMARIO DORMIT MAD MF 3POR 3GA	0500	1320105	01/03/2013	01/03/2013	490,00	2013	**500,00**	**0,25**	**125,00**
K5	0000105323	0004	01	ARMARIO DORMIT MAD MF 3POR 3GA	0500	1320105	01/03/2013	01/03/2013	490,00	2013	**500,00**	**0,25**	**125,00**
K5	0000105323	0005	01	ARMARIO DORMIT MAD MF 3POR 3GA	0500	1320105	01/03/2013	01/03/2013	490,00	2013	**500,00**	**0,25**	**125,00**
K5	0000105323	0006	01	ARMARIO DORMIT MAD MF 3POR 3GA	0500	1320105	01/03/2013	01/03/2013	490,00	2013	**500,00**	**0,25**	**125,00**
K5	0000105324	0001	01	MESA ESC MDP MF RET 1600 X 600	0500	1320105	01/03/2013	01/03/2013	790,00	2013	**900,00**	**0,25**	**225,00**
K5	0000105326	0001	01	ARMARIO ESTANTE MAD 1,90X1,10X0,40M	0500	1320105	01/03/2013	01/03/2013	1190,00	2013	**1.300,00**	**0,25**	**325,00**

Este documento é cópia do original, assinado digitalmente por CAROLINA MACHADO LEITÃO VIEIRA e Tribunal de Justiça do Estado de São Paulo, protocolado em 29/07/2022 às 00:58, sob o número WMJ22412974330.
Para conferir o original, acesse o site https://esaj.tjsp.jus.br/pastadigital/pg/abrirConferenciaDocumento.do, informe o processo 1111746-12.2021.8.26.0100 e código D7FB37A.

CONSTRUTORA COESA
RELATORIO DE INVENTARIO
Dt.Ref: 31/10/2021

Filia	Cod Base Be	Codigo Ite	Tipo Ativ	Descr. Sint.	Grup	Conta	Dt.Aquisica	Dt In Depre	Val Orig M1	ANO REFERÊNCIA	VALOR DE REPOSIÇÃO	FATOR DEPRECIAÇÃO	VALOR DE MERCADO
JM	0000105329	0001	01	NOTEBOOK I3-2350M 2,3GHZ 4GB HD320GB	0400	1320104	07/03/2013	07/03/2013	1500,00	2013	1.700,00	0,01	17,00
K5	0000105332	0001	01	FURADEIRA IMPACTO 0~1000RPM 11	0300	1320103	01/03/2013	01/03/2013	506,00	2013	600,00	0,25	150,00
K5	0000105332	0002	01	FURADEIRA IMPACTO 0~1000RPM 11	0300	1320103	01/03/2013	01/03/2013	506,00	2013	600,00	0,25	150,00
K5	0000105332	0003	01	FURADEIRA IMPACTO 0~1000RPM 11	0300	1320103	01/03/2013	01/03/2013	506,00	2013	600,00	0,25	150,00
K5	0000105332	0004	01	FURADEIRA IMPACTO 0~1000RPM 11	0300	1320103	01/03/2013	01/03/2013	506,00	2013	600,00	0,25	150,00
KT	0000105336	0001	01	MESA ESC MARM PT RED 120X120X6	0500	1320105	11/03/2013	11/03/2013	590,00	2013	600,00	0,25	150,00
KT	0000105337	0001	01	TV PLANA 21" 15.5X30.5X35CM	0500	1320105	11/03/2013	11/03/2013	480,00	2013	500,00	0,25	125,00
KT	0000105338	0001	01	BEBEDOURO GAR COL PS 20L	0500	1320105	11/03/2013	11/03/2013	490,00	2013	500,00	0,25	125,00
KT	0000105339	0001	01	FOGAO DOM GAS PISO 4 BOCAS 127	0500	1320105	11/03/2013	11/03/2013	478,00	2013	500,00	0,25	125,00
K5	0000105343	0001	01	CONDICIONADOR AR SPLIT 24000BT	0500	1320105	12/03/2013	12/03/2013	2230,50	2013	2.500,00	0,25	625,00
K5	0000105343	0002	01	CONDICIONADOR AR SPLIT 24000BT	0500	1320105	12/03/2013	12/03/2013	2230,50	2013	2.500,00	0,25	625,00
K5	0000105344	0002	01	CONDICIONADOR AR SPLIT 12000BTU	0500	1320105	12/03/2013	12/03/2013	1194,50	2013	1.300,00	0,25	325,00
KX	0000105345	0001	01	MESA ESC MDP L 0,60X0,74 X1,60	0500	1320105	12/03/2013	12/03/2013	1006,00	2013	1.100,00	0,25	275,00
K5	0000105347	0001	01	MESA ESC MELAM CZ RT 3,20X0,74	0500	1320105	12/03/2013	12/03/2013	1533,00	2013	1.700,00	0,25	425,00
K5	0000105348	0001	01	MESA REUNIAO RD MAD CZ 74X120C	0500	1320105	12/03/2013	12/03/2013	432,00	2013	500,00	0,25	125,00
JZ	0000105349	0003	01	ROUPEIRO AC CZ 8P 198X123X41CM	0500	1320105	12/03/2013	12/03/2013	619,00	2013	700,00	0,25	175,00
JZ	0000105349	0004	01	ROUPEIRO AC CZ 8P 198X123X41CM	0500	1320105	12/03/2013	12/03/2013	619,00	2013	700,00	0,25	175,00
JZ	0000105349	0005	01	ROUPEIRO AC CZ 8P 198X123X41CM	0500	1320105	12/03/2013	12/03/2013	619,00	2013	700,00	0,25	175,00
KC	0000105350	0002	01	BEBEDOURO PRES CHAO 4TOR 1200X	0500	1320105	12/03/2013	12/03/2013	1800,00	2013	2.000,00	0,25	500,00
KD	0000105350	0001	01	BEBEDOURO PRES CHAO 4TOR 1200X	0500	1320105	12/03/2013	12/03/2013	1800,00	2013	2.000,00	0,25	500,00
K5	0000105351	0001	01	EXPOSITOR MAD 10CAB 120CM ROD	0500	1320105	13/03/2013	13/03/2013	370,00	2013	400,00	0,25	100,00
K5	0000105351	0002	01	EXPOSITOR MAD 10CAB 120CM ROD	0500	1320105	13/03/2013	13/03/2013	370,00	2013	400,00	0,25	100,00
K5	0000105351	0003	01	EXPOSITOR MAD 10CAB 120CM ROD	0500	1320105	13/03/2013	13/03/2013	370,00	2013	400,00	0,25	100,00
K5	0000105351	0004	01	EXPOSITOR MAD 10CAB 120CM ROD	0500	1320105	13/03/2013	13/03/2013	370,00	2013	400,00	0,25	100,00
K5	0000105351	0005	01	EXPOSITOR MAD 10CAB 120CM ROD	0500	1320105	13/03/2013	13/03/2013	370,00	2013	400,00	0,25	100,00
K5	0000105351	0006	01	EXPOSITOR MAD 10CAB 120CM ROD	0500	1320105	13/03/2013	13/03/2013	370,00	2013	400,00	0,25	100,00
K5	0000105351	0007	01	EXPOSITOR MAD 10CAB 120CM ROD	0500	1320105	13/03/2013	13/03/2013	370,00	2013	400,00	0,25	100,00
K5	0000105351	0008	01	EXPOSITOR MAD 10CAB 120CM ROD	0500	1320105	13/03/2013	13/03/2013	370,00	2013	400,00	0,25	100,00
K5	0000105351	0009	01	EXPOSITOR MAD 10CAB 120CM ROD	0500	1320105	13/03/2013	13/03/2013	370,00	2013	400,00	0,25	100,00
K5	0000105351	000A	01	EXPOSITOR MAD 10CAB 120CM ROD	0500	1320105	13/03/2013	13/03/2013	370,00	2013	400,00	0,25	100,00
K5	0000105351	000B	01	EXPOSITOR MAD 10CAB 120CM ROD	0500	1320105	13/03/2013	13/03/2013	370,00	2013	400,00	0,25	100,00
K5	0000105351	000C	01	EXPOSITOR MAD 10CAB 120CM ROD	0500	1320105	13/03/2013	13/03/2013	370,00	2013	400,00	0,25	100,00
K5	0000105351	000D	01	EXPOSITOR MAD 10CAB 120CM ROD	0500	1320105	13/03/2013	13/03/2013	370,00	2013	400,00	0,25	100,00
K5	0000105351	000E	01	EXPOSITOR MAD 10CAB 120CM ROD	0500	1320105	13/03/2013	13/03/2013	370,00	2013	400,00	0,25	100,00
K5	0000105351	000F	01	EXPOSITOR MAD 10CAB 120CM ROD	0500	1320105	13/03/2013	13/03/2013	370,00	2013	400,00	0,25	100,00
K5	0000105351	000G	01	EXPOSITOR MAD 10CAB 120CM ROD	0500	1320105	13/03/2013	13/03/2013	370,00	2013	400,00	0,25	100,00
K5	0000105351	000H	01	EXPOSITOR MAD 10CAB 120CM ROD	0500	1320105	13/03/2013	13/03/2013	370,00	2013	400,00	0,25	100,00
K5	0000105351	000I	01	EXPOSITOR MAD 10CAB 120CM ROD	0500	1320105	13/03/2013	13/03/2013	370,00	2013	400,00	0,25	100,00
K5	0000105351	000J	01	EXPOSITOR MAD 10CAB 120CM ROD	0500	1320105	13/03/2013	13/03/2013	370,00	2013	400,00	0,25	100,00
K5	0000105352	0001	01	IMPRESSORA LAS NOR 8MB 1200X1200DPI	0400	1320104	13/03/2013	13/03/2013	382,44	2013	400,00	0,01	4,00
K5	0000105353	0001	01	NOBREAK 110/220/110/220V 1,2KVA	0400	1320104	13/03/2013	13/03/2013	371,34	2013	400,00	0,01	4,00
K5	0000105354	0001	01	TELA PROJECAO RETR MW1.0 1,80X1,80M	0500	1320105	13/03/2013	13/03/2013	329,34	2013	400,00	0,25	100,00
K5	0000105354	0002	01	TELA PROJECAO RETR MW1.0 1,80X1,80M	0500	1320105	13/03/2013	13/03/2013	329,34	2013	400,00	0,25	100,00
K5	0000105355	0001	01	PROJETOR MULT SVGA 1,1~10,5M B	0500	1320105	13/03/2013	13/03/2013	2046,47	2013	2.300,00	0,25	575,00
K5	0000105355	0002	01	PROJETOR MULT SVGA 1,1~10,5M B	0500	1320105	13/03/2013	13/03/2013	2046,47	2013	2.300,00	0,25	575,00
K5	0000105356	0001	01	ROUPEIRO AC CZ 8P 198X123X41CM	0500	1320105	13/03/2013	13/03/2013	426,00	2013	500,00	0,25	125,00
K5	0000105356	0002	01	ROUPEIRO AC CZ 8P 198X123X41CM	0500	1320105	13/03/2013	13/03/2013	426,00	2013	500,00	0,25	125,00
K5	0000105356	0003	01	ROUPEIRO AC CZ 8P 198X123X41CM	0500	1320105	13/03/2013	13/03/2013	426,00	2013	500,00	0,25	125,00
K5	0000105356	0004	01	ROUPEIRO AC CZ 8P 198X123X41CM	0500	1320105	13/03/2013	13/03/2013	426,00	2013	500,00	0,25	125,00
K5	0000105356	0005	01	ROUPEIRO AC CZ 8P 198X123X41CM	0500	1320105	13/03/2013	13/03/2013	426,00	2013	500,00	0,25	125,00
K5	0000105356	0006	01	ROUPEIRO AC CZ 8P 198X123X41CM	0500	1320105	13/03/2013	13/03/2013	426,00	2013	500,00	0,25	125,00
K5	0000105356	0007	01	ROUPEIRO AC CZ 8P 198X123X41CM	0500	1320105	13/03/2013	13/03/2013	426,00	2013	500,00	0,25	125,00
K5	0000105356	0008	01	ROUPEIRO AC CZ 8P 198X123X41CM	0500	1320105	13/03/2013	13/03/2013	426,00	2013	500,00	0,25	125,00
K5	0000105356	0009	01	ROUPEIRO AC CZ 8P 198X123X41CM	0500	1320105	13/03/2013	13/03/2013	426,00	2013	500,00	0,25	125,00
K5	0000105356	000A	01	ROUPEIRO AC CZ 8P 198X123X41CM	0500	1320105	13/03/2013	13/03/2013	426,00	2013	500,00	0,25	125,00
K5	0000105356	000B	01	ROUPEIRO AC CZ 8P 198X123X41CM	0500	1320105	13/03/2013	13/03/2013	426,00	2013	500,00	0,25	125,00
K5	0000105356	000C	01	ROUPEIRO AC CZ 8P 198X123X41CM	0500	1320105	13/03/2013	13/03/2013	426,00	2013	500,00	0,25	125,00
K5	0000105356	000D	01	ROUPEIRO AC CZ 8P 198X123X41CM	0500	1320105	13/03/2013	13/03/2013	426,00	2013	500,00	0,25	125,00
K5	0000105356	000E	01	ROUPEIRO AC CZ 8P 198X123X41CM	0500	1320105	13/03/2013	13/03/2013	426,00	2013	500,00	0,25	125,00
K5	0000105356	000F	01	ROUPEIRO AC CZ 8P 198X123X41CM	0500	1320105	13/03/2013	13/03/2013	426,00	2013	500,00	0,25	125,00
K5	0000105356	000G	01	ROUPEIRO AC CZ 8P 198X123X41CM	0500	1320105	13/03/2013	13/03/2013	426,00	2013	500,00	0,25	125,00
K5	0000105356	000H	01	ROUPEIRO AC CZ 8P 198X123X41CM	0500	1320105	13/03/2013	13/03/2013	426,00	2013	500,00	0,25	125,00
K5	0000105356	000I	01	ROUPEIRO AC CZ 8P 198X123X41CM	0500	1320105	13/03/2013	13/03/2013	426,00	2013	500,00	0,25	125,00
K5	0000105356	000J	01	ROUPEIRO AC CZ 8P 198X123X41CM	0500	1320105	13/03/2013	13/03/2013	426,00	2013	500,00	0,25	125,00
K5	0000105356	000K	01	ROUPEIRO AC CZ 8P 198X123X41CM	0500	1320105	13/03/2013	13/03/2013	426,00	2013	500,00	0,25	125,00
K5	0000105356	000L	01	ROUPEIRO AC CZ 8P 198X123X41CM	0500	1320105	13/03/2013	13/03/2013	426,00	2013	500,00	0,25	125,00
K5	0000105356	000M	01	ROUPEIRO AC CZ 8P 198X123X41CM	0500	1320105	13/03/2013	13/03/2013	426,00	2013	500,00	0,25	125,00
K5	0000105356	000N	01	ROUPEIRO AC CZ 8P 198X123X41CM	0500	1320105	13/03/2013	13/03/2013	426,00	2013	500,00	0,25	125,00

Este documento é cópia do original, assinado digitalmente por CAROLINA MACHADO LETIZIO VIEIRA e Tribunal de Justiça do Estado de São Paulo, protocolado em 29/07/2022 às 00:58, sob o número WMJ22412974330.
Para conferir o original, acesse o site https://esaj.tjsp.jus.br/pastadigital/pg/abrirConferenciaDocumento.do, informe o processo 1111746-12.2021.8.26.0100 e código D7FB37A.

CONSTRUTORA COESA
RELATORIO DE INVENTARIO
Dt.Ref: 31/10/2021

Filia	Cod Base Be	Codigo Ite	Tipo Ativ	Descr. Sint.	Grup	Conta	Dt.Aquisica	Dt In Depre	Val Orig M1	ANO REFERÊNCIA	VALOR DE REPOSIÇÃO	FATOR DEPRECIAÇÃO	VALOR DE MERCADO
K5	0000105356	000O	01	ROUPEIRO AC CZ 8P 198X123X41CM	0500	1320105	13/03/2013	13/03/2013	426,00	2013	500,00	0,25	125,00
K5	0000105356	000P	01	ROUPEIRO AC CZ 8P 198X123X41CM	0500	1320105	13/03/2013	13/03/2013	426,00	2013	500,00	0,25	125,00
K5	0000105356	000Q	01	ROUPEIRO AC CZ 8P 198X123X41CM	0500	1320105	13/03/2013	13/03/2013	426,00	2013	500,00	0,25	125,00
K5	0000105356	000R	01	ROUPEIRO AC CZ 8P 198X123X41CM	0500	1320105	13/03/2013	13/03/2013	426,00	2013	500,00	0,25	125,00
K5	0000105356	000S	01	ROUPEIRO AC CZ 8P 198X123X41CM	0500	1320105	13/03/2013	13/03/2013	426,00	2013	500,00	0,25	125,00
K5	0000105356	000T	01	ROUPEIRO AC CZ 8P 198X123X41CM	0500	1320105	13/03/2013	13/03/2013	426,00	2013	500,00	0,25	125,00
K5	0000105356	000U	01	ROUPEIRO AC CZ 8P 198X123X41CM	0500	1320105	13/03/2013	13/03/2013	426,00	2013	500,00	0,25	125,00
K5	0000105356	000V	01	ROUPEIRO AC CZ 8P 198X123X41CM	0500	1320105	13/03/2013	13/03/2013	426,00	2013	500,00	0,25	125,00
K5	0000105356	000W	01	ROUPEIRO AC CZ 8P 198X123X41CM	0500	1320105	13/03/2013	13/03/2013	426,00	2013	500,00	0,25	125,00
K5	0000105356	000X	01	ROUPEIRO AC CZ 8P 198X123X41CM	0500	1320105	13/03/2013	13/03/2013	426,00	2013	500,00	0,25	125,00
K5	0000105356	000Y	01	ROUPEIRO AC CZ 8P 198X123X41CM	0500	1320105	13/03/2013	13/03/2013	426,00	2013	500,00	0,25	125,00
K5	0000105356	000Z	01	ROUPEIRO AC CZ 8P 198X123X41CM	0500	1320105	13/03/2013	13/03/2013	426,00	2013	500,00	0,25	125,00
K5	0000105356	0010	01	ROUPEIRO AC CZ 8P 198X123X41CM	0500	1320105	13/03/2013	13/03/2013	426,00	2013	500,00	0,25	125,00
K5	0000105356	0011	01	ROUPEIRO AC CZ 8P 198X123X41CM	0500	1320105	13/03/2013	13/03/2013	426,00	2013	500,00	0,25	125,00
K5	0000105356	0012	01	ROUPEIRO AC CZ 8P 198X123X41CM	0500	1320105	13/03/2013	13/03/2013	426,00	2013	500,00	0,25	125,00
K5	0000105356	0013	01	ROUPEIRO AC CZ 8P 198X123X41CM	0500	1320105	13/03/2013	13/03/2013	426,00	2013	500,00	0,25	125,00
K5	0000105356	0014	01	ROUPEIRO AC CZ 8P 198X123X41CM	0500	1320105	13/03/2013	13/03/2013	426,00	2013	500,00	0,25	125,00
K5	0000105356	0015	01	ROUPEIRO AC CZ 8P 198X123X41CM	0500	1320105	13/03/2013	13/03/2013	426,00	2013	500,00	0,25	125,00
K5	0000105356	0016	01	ROUPEIRO AC CZ 8P 198X123X41CM	0500	1320105	13/03/2013	13/03/2013	426,00	2013	500,00	0,25	125,00
K5	0000105356	0017	01	ROUPEIRO AC CZ 8P 198X123X41CM	0500	1320105	13/03/2013	13/03/2013	426,00	2013	500,00	0,25	125,00
K5	0000105356	0018	01	ROUPEIRO AC CZ 8P 198X123X41CM	0500	1320105	13/03/2013	13/03/2013	426,00	2013	500,00	0,25	125,00
K5	0000105358	0001	01	CONTAINER SEG AC VM 10L VALV TUB	0300	1320103	13/03/2013	13/03/2013	570,44	2013	600,00	0,25	150,00
K5	0000105358	0002	01	CONTAINER SEG AC VM 10L VALV TUB	0300	1320103	13/03/2013	13/03/2013	570,44	2013	600,00	0,25	150,00
K5	0000105358	0003	01	CONTAINER SEG AC VM 10L VALV TUB	0300	1320103	13/03/2013	13/03/2013	570,44	2013	600,00	0,25	150,00
K5	0000105358	0004	01	CONTAINER SEG AC VM 10L VALV TUB	0300	1320103	13/03/2013	13/03/2013	570,44	2013	600,00	0,25	150,00
K5	0000105358	0005	01	CONTAINER SEG AC VM 10L VALV TUB	0300	1320103	13/03/2013	13/03/2013	570,44	2013	600,00	0,25	150,00
K5	0000105358	0006	01	CONTAINER SEG AC VM 10L VALV TUB	0300	1320103	13/03/2013	13/03/2013	570,43	2013	600,00	0,25	150,00
K5	0000105359	0001	01	CONTAINER SEG AC VM 50L VALV TUB	0300	1320103	13/03/2013	13/03/2013	704,51	2013	800,00	0,25	200,00
K5	0000105359	0002	01	CONTAINER SEG AC VM 50L VALV TUB	0300	1320103	13/03/2013	13/03/2013	704,51	2013	800,00	0,25	200,00
K5	0000105359	0003	01	CONTAINER SEG AC VM 50L VALV TUB	0300	1320103	13/03/2013	13/03/2013	704,51	2013	800,00	0,25	200,00
K5	0000105359	0004	01	CONTAINER SEG AC VM 50L VALV TUB	0300	1320103	13/03/2013	13/03/2013	704,50	2013	800,00	0,25	200,00
I7	0000105360	0001	01	MESA REUNIAO RT MAD ARGILA 0,73X1,20X1,5	0500	1320105	12/03/2013	12/03/2013	1981,28	2013	2.200,00	0,25	550,00
K5	0000105362	0001	01	IMPRESSORA LASER NOR 160MB 8600DPI	0400	1320104	13/03/2013	13/03/2013	999,07	2013	1.100,00	0,01	11,00
K5	0000105362	0002	01	IMPRESSORA LASER NOR 160MB 8600DPI	0400	1320104	13/03/2013	13/03/2013	999,07	2013	1.100,00	0,01	11,00
K5	0000105362	0003	01	IMPRESSORA LASER NOR 160MB 8600DPI	0400	1320104	13/03/2013	13/03/2013	999,07	2013	1.100,00	0,01	11,00
JM	0000105363	0001	01	RADIO PORTATIL EP450 FRS/GMRS	0500	1320105	13/03/2013	13/03/2013	860,00	2013	900,00	0,25	225,00
JM	0000105363	0002	01	RADIO PORTATIL EP450 FRS/GMRS	0500	1320105	13/03/2013	13/03/2013	860,00	2013	900,00	0,25	225,00
JM	0000105363	0003	01	RADIO PORTATIL EP450 FRS/GMRS	0500	1320105	13/03/2013	13/03/2013	860,00	2013	900,00	0,25	225,00
JM	0000105363	0004	01	RADIO PORTATIL EP450 FRS/GMRS	0500	1320105	13/03/2013	13/03/2013	860,00	2013	900,00	0,25	225,00
JM	0000105363	0005	01	RADIO PORTATIL EP450 FRS/GMRS	0500	1320105	13/03/2013	13/03/2013	860,00	2013	900,00	0,25	225,00
JM	0000105363	0006	01	RADIO PORTATIL EP450 FRS/GMRS	0500	1320105	13/03/2013	13/03/2013	860,00	2013	900,00	0,25	225,00
JM	0000105363	0007	01	RADIO PORTATIL EP450 FRS/GMRS	0500	1320105	13/03/2013	13/03/2013	860,00	2013	900,00	0,25	225,00
JM	0000105363	0008	01	RADIO PORTATIL EP450 FRS/GMRS	0500	1320105	13/03/2013	13/03/2013	860,00	2013	900,00	0,25	225,00
JZ	0000105365	000A	01	MARTELETE ROMP PNEUM 2760IPM 8,9KG 524MM	0300	1320103	14/03/2013	14/03/2013	3500,00	2013	3.900,00	0,25	975,00
20	0000105365	0001	01	MARTELETE ROMP PNEUM 2760IPM 8,9KG 524MM	0300	1320103	14/03/2013	14/03/2013	3499,99	2013	3.800,00	0,25	950,00
20	0000105365	0002	01	MARTELETE ROMP PNEUM 2760IPM 8,9KG 524MM	0300	1320103	14/03/2013	14/03/2013	3499,99	2013	3.800,00	0,25	950,00
20	0000105365	0003	01	MARTELETE ROMP PNEUM 2760IPM 8,9KG 524MM	0300	1320103	14/03/2013	14/03/2013	3499,99	2013	3.800,00	0,25	950,00
20	0000105365	0004	01	MARTELETE ROMP PNEUM 2760IPM 8,9KG 524MM	0300	1320103	14/03/2013	14/03/2013	3499,99	2013	3.800,00	0,25	950,00
20	0000105365	0005	01	MARTELETE ROMP PNEUM 2760IPM 8,9KG 524MM	0300	1320103	14/03/2013	14/03/2013	3499,99	2013	3.800,00	0,25	950,00
20	0000105365	0006	01	MARTELETE ROMP PNEUM 2760IPM 8,9KG 524MM	0300	1320103	14/03/2013	14/03/2013	3499,99	2013	3.800,00	0,25	950,00
20	0000105365	0007	01	MARTELETE ROMP PNEUM 2760IPM 8,9KG 524MM	0300	1320103	14/03/2013	14/03/2013	3499,99	2013	3.800,00	0,25	950,00
20	0000105365	0008	01	MARTELETE ROMP PNEUM 2760IPM 8,9KG 524MM	0300	1320103	14/03/2013	14/03/2013	3499,99	2013	3.800,00	0,25	950,00
20	0000105365	0009	01	MARTELETE ROMP PNEUM 2760IPM 8,9KG 524MM	0300	1320103	14/03/2013	14/03/2013	3499,99	2013	3.800,00	0,25	950,00
20	0000105367	0001	01	MAQUINA SD S 1F 20~400A% 58/75V	0300	1320103	14/03/2013	14/03/2013	3043,00	2013	3.300,00	0,25	825,00
K5	0000105368	0001	01	RADIO PORTATIL NANO STAT2 VHF 108~222MHZ	0500	1320105	15/03/2013	15/03/2013	375,00	2013	400,00	0,25	100,00
K5	0000105368	0002	01	RADIO PORTATIL NANO STAT2 VHF 108~222MHZ	0500	1320105	15/03/2013	15/03/2013	375,00	2013	400,00	0,25	100,00
K5	0000105368	0003	01	RADIO PORTATIL NANO STAT2 VHF 108~222MHZ	0500	1320105	15/03/2013	15/03/2013	375,00	2013	400,00	0,25	100,00
K5	0000105368	0004	01	RADIO PORTATIL NANO STAT2 VHF 108~222MHZ	0500	1320105	15/03/2013	15/03/2013	375,00	2013	400,00	0,25	100,00
KT	0000105369	0001	01	CAMERA DIGITAL LCD 3" 16,1MP	0500	1320105	14/03/2013	14/03/2013	800,80	2013	900,00	0,25	225,00
K5	0000105382	0001	01	BOMBA LUB GRA/OL MAN PNEU MANU	0300	1320103	15/03/2013	15/03/2013	1780,00	2013	2.000,00	0,25	500,00
K5	0000105383	0001	01	ROUPEIRO AC CZ 8P 198X123X41CM	0500	1320105	15/03/2013	15/03/2013	426,00	2013	500,00	0,25	125,00
K5	0000105383	0002	01	ROUPEIRO AC CZ 8P 198X123X41CM	0500	1320105	15/03/2013	15/03/2013	426,00	2013	500,00	0,25	125,00
K5	0000105383	0003	01	ROUPEIRO AC CZ 8P 198X123X41CM	0500	1320105	15/03/2013	15/03/2013	426,00	2013	500,00	0,25	125,00
K5	0000105383	0004	01	ROUPEIRO AC CZ 8P 198X123X41CM	0500	1320105	15/03/2013	15/03/2013	426,00	2013	500,00	0,25	125,00
K5	0000105383	0005	01	ROUPEIRO AC CZ 8P 198X123X41CM	0500	1320105	15/03/2013	15/03/2013	426,00	2013	500,00	0,25	125,00
K5	0000105383	0006	01	ROUPEIRO AC CZ 8P 198X123X41CM	0500	1320105	15/03/2013	15/03/2013	426,00	2013	500,00	0,25	125,00
K5	0000105389	0001	01	LAVADORA ALT PRE DIS Q/F 930L/H 4000PSI	0500	1320105	15/03/2013	15/03/2013	1090,00	2013	1.200,00	0,25	300,00
K5	0000105390	0002	01	ARMARIO DORMIT CEDRO MG 3POR	0500	1320105	15/03/2013	15/03/2013	490,00	2013	500,00	0,25	125,00

Este documento é cópia do original, assinado digitalmente por CAROLINA MACHADO LETTIZIO VIEIRA e Tribunal de Justiça do Estado de São Paulo, protocolado em 29/07/2022 às 00:58 , sob o número WMJ22412974330 .
Para conferir o original, acesse o site https://esaj.tjsp.jus.br/pastadigital/pg/abrirConferenciaDocumento.do, informe o processo 1111746-12.2021.8.26.0100 e código D7FB37A.

CONSTRUTORA COESA
RELATORIO DE INVENTARIO
Dt.Ref: 31/10/2021

Filia	Cod Base Be	Codigo Ite	Tipo Ativ	Descr. Sint.	Grup	Conta	Dt.Aquisica	Dt In Depre	Val Orig M1	ANO REFERÊNCIA	VALOR DE REPOSIÇÃO	FATOR DEPRECIAÇÃO	VALOR DE MERCADO
K5	0000105390	0003	01	ARMARIO DORMIT CEDRO MG 3POR	0500	1320105	15/03/2013	15/03/2013	490,00	2013	500,00	0,25	125,00
K5	0000105391	0001	01	MESA ESC MARM CZ QD 1,20 X 1,4	0500	1320105	15/03/2013	15/03/2013	790,00	2013	900,00	0,25	225,00
K5	0000105393	0001	01	ESTANTE COZ LISO 8PL 2,43 X 0,30 X 0,92M	0500	1320105	15/03/2013	15/03/2013	1190,00	2013	1.300,00	0,25	325,00
K5	0000105394	0001	01	ARMARIO DORMIT CEDRO MG 3POR	0500	1320105	15/03/2013	15/03/2013	490,00	2013	500,00	0,25	125,00
K5	0000105394	0002	01	ARMARIO DORMIT CEDRO MG 3POR	0500	1320105	15/03/2013	15/03/2013	490,00	2013	500,00	0,25	125,00
K5	0000105395	0001	01	MESA ESC MARM CZ QD 1,20 X 1,4	0500	1320105	15/03/2013	15/03/2013	790,00	2013	900,00	0,25	225,00
K5	0000105396	0001	01	RACK TV MDF TAB/BR 2GAV 540X18	0500	1320105	15/03/2013	15/03/2013	390,00	2013	400,00	0,25	100,00
K5	0000105397	0001	01	ESTANTE COZ LISO 8PL 2,43 X 0,30 X 0,92M	0500	1320105	15/03/2013	15/03/2013	1190,00	2013	1.300,00	0,25	325,00
K5	0000105398	0001	01	ARMARIO DORMIT CEDRO MG 3POR	0500	1320105	15/03/2013	15/03/2013	490,00	2013	500,00	0,25	125,00
K5	0000105398	0002	01	ARMARIO DORMIT CEDRO MG 3POR	0500	1320105	15/03/2013	15/03/2013	490,00	2013	500,00	0,25	125,00
K5	0000105398	0003	01	ARMARIO DORMIT CEDRO MG 3POR	0500	1320105	15/03/2013	15/03/2013	490,00	2013	500,00	0,25	125,00
K5	0000105399	0001	01	MESA ESC MARM CZ QD 1,20 X 1,4	0500	1320105	15/03/2013	15/03/2013	790,00	2013	900,00	0,25	225,00
K5	0000105400	0001	01	RACK TV MDF TAB/BR 2GAV 540X18	0500	1320105	15/03/2013	15/03/2013	390,00	2013	400,00	0,25	100,00
K5	0000105401	0001	01	ESTANTE COZ LISO 8PL 2,43 X 0,30 X 0,92M	0500	1320105	15/03/2013	15/03/2013	1190,00	2013	1.300,00	0,25	325,00
K5	0000105402	0001	01	BOMBA LUB OLEO MAN PNEU BALDE	0300	1320103	15/03/2013	15/03/2013	472,50	2013	500,00	0,25	125,00
JZ	0000105403	0001	01	ROUPEIRO AC CZ 8P 198X123X41CM	0500	1320105	15/03/2013	15/03/2013	593,00	2013	700,00	0,25	175,00
JZ	0000105403	0002	01	ROUPEIRO AC CZ 8P 198X123X41CM	0500	1320105	15/03/2013	15/03/2013	593,00	2013	700,00	0,25	175,00
JZ	0000105403	0003	01	ROUPEIRO AC CZ 8P 198X123X41CM	0500	1320105	15/03/2013	15/03/2013	593,00	2013	700,00	0,25	175,00
JZ	0000105403	0004	01	ROUPEIRO AC CZ 8P 198X123X41CM	0500	1320105	15/03/2013	15/03/2013	593,00	2013	700,00	0,25	175,00
JZ	0000105403	0005	01	ROUPEIRO AC CZ 8P 198X123X41CM	0500	1320105	15/03/2013	15/03/2013	593,00	2013	700,00	0,25	175,00
JZ	0000105403	0006	01	ROUPEIRO AC CZ 8P 198X123X41CM	0500	1320105	15/03/2013	15/03/2013	593,00	2013	700,00	0,25	175,00
JZ	0000105403	0007	01	ROUPEIRO AC CZ 8P 198X123X41CM	0500	1320105	15/03/2013	15/03/2013	593,00	2013	700,00	0,25	175,00
JZ	0000105403	0008	01	ROUPEIRO AC CZ 8P 198X123X41CM	0500	1320105	15/03/2013	15/03/2013	593,00	2013	700,00	0,25	175,00
JZ	0000105403	0009	01	ROUPEIRO AC CZ 8P 198X123X41CM	0500	1320105	15/03/2013	15/03/2013	593,00	2013	700,00	0,25	175,00
JZ	0000105403	000A	01	ROUPEIRO AC CZ 8P 198X123X41CM	0500	1320105	15/03/2013	15/03/2013	593,00	2013	700,00	0,25	175,00
JZ	0000105403	000B	01	ROUPEIRO AC CZ 8P 198X123X41CM	0500	1320105	15/03/2013	15/03/2013	593,00	2013	700,00	0,25	175,00
JZ	0000105403	000C	01	ROUPEIRO AC CZ 8P 198X123X41CM	0500	1320105	15/03/2013	15/03/2013	593,00	2013	700,00	0,25	175,00
JZ	0000105403	000D	01	ROUPEIRO AC CZ 8P 198X123X41CM	0500	1320105	15/03/2013	15/03/2013	593,00	2013	700,00	0,25	175,00
JZ	0000105403	000E	01	ROUPEIRO AC CZ 8P 198X123X41CM	0500	1320105	15/03/2013	15/03/2013	593,00	2013	700,00	0,25	175,00
JZ	0000105403	000F	01	ROUPEIRO AC CZ 8P 198X123X41CM	0500	1320105	15/03/2013	15/03/2013	593,00	2013	700,00	0,25	175,00
JZ	0000105403	000G	01	ROUPEIRO AC CZ 8P 198X123X41CM	0500	1320105	15/03/2013	15/03/2013	593,00	2013	700,00	0,25	175,00
JZ	0000105403	000H	01	ROUPEIRO AC CZ 8P 198X123X41CM	0500	1320105	15/03/2013	15/03/2013	593,00	2013	700,00	0,25	175,00
JZ	0000105403	000I	01	ROUPEIRO AC CZ 8P 198X123X41CM	0500	1320105	15/03/2013	15/03/2013	593,00	2013	700,00	0,25	175,00
JZ	0000105403	000J	01	ROUPEIRO AC CZ 8P 198X123X41CM	0500	1320105	15/03/2013	15/03/2013	593,00	2013	700,00	0,25	175,00
JZ	0000105403	000K	01	ROUPEIRO AC CZ 8P 198X123X41CM	0500	1320105	15/03/2013	15/03/2013	593,00	2013	700,00	0,25	175,00
I7	0000105405	0001	01	SOFA BORTOLINI ANTHOS 1LUG COU SINT BR	0500	1320105	18/03/2013	18/03/2013	2394,20	2013	2.600,00	0,25	650,00
I7	0000105405	0002	01	SOFA BORTOLINI ANTHOS 1LUG COU SINT BR	0500	1320105	18/03/2013	18/03/2013	2394,19	2013	2.600,00	0,25	650,00
I7	0000105406	0001	01	MICROCOMPUTADOR DELL OPTIPLEX 7010	0400	1320104	15/03/2013	15/03/2013	2357,56	2013	2.600,00	0,01	26,00
I7	0000105406	0002	01	MICROCOMPUTADOR DELL OPTIPLEX 7010	0400	1320104	15/03/2013	15/03/2013	2357,56	2013	2.600,00	0,01	26,00
I7	0000105407	0001	01	NOTEBOOK DELL LATITUDE E6330 I5-3210M	0400	1320104	15/03/2013	15/03/2013	3486,28	2013	3.800,00	0,01	38,00
K5	0000105409	0004	01	CONDICIONADOR AR SPLIT 12000BT	0500	1320105	18/03/2013	18/03/2013	1194,00	2013	1.300,00	0,25	325,00
K5	0000105409	0005	01	CONDICIONADOR AR SPLIT 12000BT	0500	1320105	18/03/2013	18/03/2013	1194,00	2013	1.300,00	0,25	325,00
K5	0000105409	0006	01	CONDICIONADOR AR SPLIT 12000BT	0500	1320105	18/03/2013	18/03/2013	1194,00	2013	1.300,00	0,25	325,00
K5	0000105409	0007	01	CONDICIONADOR AR SPLIT 12000BT	0500	1320105	18/03/2013	18/03/2013	1194,00	2013	1.300,00	0,25	325,00
K5	0000105410	0004	01	CONDICIONADOR AR SPLIT 18000BT	0500	1320105	18/03/2013	18/03/2013	1850,00	2013	2.000,00	0,25	500,00
K5	0000105410	0005	01	CONDICIONADOR AR SPLIT 18000BT	0500	1320105	18/03/2013	18/03/2013	1850,00	2013	2.000,00	0,25	500,00
KC	0000105410	0003	01	CONDICIONADOR AR SPLIT 18000BT	0500	1320105	18/03/2013	18/03/2013	1850,00	2013	2.000,00	0,25	500,00
K5	0000105411	0001	01	CONDICIONADOR AR SPLIT 24000BT	0500	1320105	18/03/2013	18/03/2013	2290,00	2013	2.500,00	0,25	625,00
K5	0000105411	0002	01	CONDICIONADOR AR SPLIT 24000BT	0500	1320105	18/03/2013	18/03/2013	2290,00	2013	2.500,00	0,25	625,00
K5	0000105411	0003	01	CONDICIONADOR AR SPLIT 24000BT	0500	1320105	18/03/2013	18/03/2013	2290,00	2013	2.500,00	0,25	625,00
K5	0000105411	0004	01	CONDICIONADOR AR SPLIT 24000BT	0500	1320105	18/03/2013	18/03/2013	2290,00	2013	2.500,00	0,25	625,00
K5	0000105411	0005	01	CONDICIONADOR AR SPLIT 24000BT	0500	1320105	18/03/2013	18/03/2013	2290,00	2013	2.500,00	0,25	625,00
K5	0000105411	0006	01	CONDICIONADOR AR SPLIT 24000BT	0500	1320105	18/03/2013	18/03/2013	2290,00	2013	2.500,00	0,25	625,00
K5	0000105412	0001	01	MOTOBOMBA AUT ESC 2" 36M^3/H 5,	0300	1320103	19/03/2013	19/03/2013	780,00	2013	900,00	0,25	225,00
KT	0000105413	0001	01	MOTOREDUTOR W110 P112 4P	0300	1320103	18/03/2013	18/03/2013	3600,00	2013	4.000,00	0,25	1.000,00
20	0000105414	0001	01	AFIADORA BITS 3200RPM 5BAR	0300	1320103	19/03/2013	19/03/2013	1417,50	2013	1.600,00	0,25	400,00
K5	0000105418	0001	01	FOSSA SEPTICA FILTRO ANAEROB PRFV 5000L	0300	1320103	19/03/2013	19/03/2013	3130,00	2013	3.400,00	0,25	850,00
KD	0000105419	0001	01	BANCADA SERRA CIRCULAR CHP ACO 10CV	0300	1320103	19/03/2013	19/03/2013	4750,00	2013	5.200,00	0,25	1.300,00
K5	0000105420	0001	01	MAQUINA SOLD INVERS 1F 60% 5~1	0300	1320103	19/03/2013	19/03/2013	1190,50	2013	1.300,00	0,25	325,00
K5	0000105420	0002	01	MAQUINA SOLD INVERS 1F 60% 5~1	0300	1320103	19/03/2013	19/03/2013	1190,50	2013	1.300,00	0,25	325,00
K5	0000105420	0003	01	MAQUINA SOLD INVERS 1F 60% 5~1	0300	1320103	19/03/2013	19/03/2013	1190,50	2013	1.300,00	0,25	325,00
K5	0000105420	0004	01	MAQUINA SOLD INVERS 1F 60% 5~1	0300	1320103	19/03/2013	19/03/2013	1190,50	2013	1.300,00	0,25	325,00
K5	0000105420	0005	01	MAQUINA SOLD INVERS 1F 60% 5~1	0300	1320103	19/03/2013	19/03/2013	1190,50	2013	1.300,00	0,25	325,00
K5	0000105420	0006	01	MAQUINA SOLD INVERS 1F 60% 5~1	0300	1320103	19/03/2013	19/03/2013	1190,50	2013	1.300,00	0,25	325,00
I7	0000105427	0001	01	NOTEBOOK DELL LATITUDE E5430 I3-2350M	0400	1320104	14/03/2013	14/03/2013	3384,69	2013	3.700,00	0,01	37,00
I7	0000105427	0002	01	NOTEBOOK DELL LATITUDE E5430 I3-2350M	0400	1320104	14/03/2013	14/03/2013	3384,69	2013	3.700,00	0,01	37,00
I7	0000105427	0003	01	NOTEBOOK DELL LATITUDE E5430 I3-2350M	0400	1320104	14/03/2013	14/03/2013	3384,69	2013	3.700,00	0,01	37,00
I7	0000105427	0004	01	NOTEBOOK DELL LATITUDE E5430 I3-2350M	0400	1320104	14/03/2013	14/03/2013	3384,69	2013	3.700,00	0,01	37,00

Este documento é cópia do original, assinado digitalmente por CAROLINA MACHADO LETIZIO VIEIRA e Tribunal de Justica do Estado de Sao Paulo, protocolado em 29/07/2022 às 00:58 , sob o número WMJ22412974330 .
Para conferir o original, acesse o site https://esaj.tjsp.jus.br/pastadigital/pg/abrirConferenciaDocumento.do, informe o processo 1111746-12.2021.8.26.0100 e código D7FB37A.

CONSTRUTORA COESA
RELATORIO DE INVENTARIO
Dt.Ref: 31/10/2021

Filia	Cod Base Be	Codigo Ite	Tipo Ati	Descr. Sint.	Grup	Conta	Dt.Aquisica	Dt In Depre	Val Orig M1	ANO REFERÊNCIA	**VALOR DE REPOSIÇÃO**	**FATOR DEPRECIAÇÃO**	**VALOR DE MERCADO**
I7	0000105427	0005	01	NOTEBOOK DELL LATITUDE E5430 I3-2350M	0400	1320104	14/03/2013	14/03/2013	3384,67	2013	**3.700,00**	**0,01**	**37,00**
20	0000105429	0001	01	NOTE INTEL CORE I5 2,3GHZ 4GB HD160GB	0400	1320104	01/03/2013	01/03/2013	3889,13	2013	**4.300,00**	**0,01**	**43,00**
KC	0000105430	0001	01	SUPORTE NOTE PLASTICO ABS GRAF	0400	1320104	01/03/2013	01/03/2013	418,26	2013	**500,00**	**0,01**	**5,00**
K5	0000105431	0001	01	FINCAPINO, PISTOLA FIXACAO POLVORA S-AUT	0300	1320103	20/03/2013	20/03/2013	1291,44	2013	**1.400,00**	**0,25**	**350,00**
K5	0000105432	0001	01	FURADEIRA IMPACTO 3000RPM 230V	0300	1320103	20/03/2013	20/03/2013	506,00	2013	**600,00**	**0,25**	**150,00**
K5	0000105432	0002	01	FURADEIRA IMPACTO 3000RPM 230V	0300	1320103	20/03/2013	20/03/2013	506,00	2013	**600,00**	**0,25**	**150,00**
K5	0000105432	0003	01	FURADEIRA IMPACTO 3000RPM 230V	0300	1320103	20/03/2013	20/03/2013	506,00	2013	**600,00**	**0,25**	**150,00**
K5	0000105432	0004	01	FURADEIRA IMPACTO 3000RPM 230V	0300	1320103	20/03/2013	20/03/2013	506,00	2013	**600,00**	**0,25**	**150,00**
K5	0000105436	0001	01	EXPOSITOR AC 10CAB 130CM FIXO	0500	1320105	21/03/2013	21/03/2013	369,00	2013	**400,00**	**0,25**	**100,00**
K5	0000105436	0002	01	EXPOSITOR AC 10CAB 130CM FIXO	0500	1320105	21/03/2013	21/03/2013	369,00	2013	**400,00**	**0,25**	**100,00**
K5	0000105436	0003	01	EXPOSITOR AC 10CAB 130CM FIXO	0500	1320105	21/03/2013	21/03/2013	369,00	2013	**400,00**	**0,25**	**100,00**
K5	0000105436	0004	01	EXPOSITOR AC 10CAB 130CM FIXO	0500	1320105	21/03/2013	21/03/2013	369,00	2013	**400,00**	**0,25**	**100,00**
K5	0000105436	0005	01	EXPOSITOR AC 10CAB 130CM FIXO	0500	1320105	21/03/2013	21/03/2013	369,00	2013	**400,00**	**0,25**	**100,00**
K5	0000105436	0006	01	EXPOSITOR AC 10CAB 130CM FIXO	0500	1320105	21/03/2013	21/03/2013	369,00	2013	**400,00**	**0,25**	**100,00**
K5	0000105436	0007	01	EXPOSITOR AC 10CAB 130CM FIXO	0500	1320105	21/03/2013	21/03/2013	369,00	2013	**400,00**	**0,25**	**100,00**
K5	0000105437	0001	01	FURADEIRA IMPACTO 2000RPM 220V	0300	1320103	21/03/2013	21/03/2013	706,43	2013	**800,00**	**0,25**	**200,00**
K5	0000105437	0002	01	FURADEIRA IMPACTO 2000RPM 220V	0300	1320103	21/03/2013	21/03/2013	706,43	2013	**800,00**	**0,25**	**200,00**
K5	0000105437	0003	01	FURADEIRA IMPACTO 2000RPM 220V	0300	1320103	21/03/2013	21/03/2013	706,43	2013	**800,00**	**0,25**	**200,00**
K5	0000105437	0004	01	FURADEIRA IMPACTO 2000RPM 220V	0300	1320103	21/03/2013	21/03/2013	706,43	2013	**800,00**	**0,25**	**200,00**
K5	0000105437	0005	01	FURADEIRA IMPACTO 2000RPM 220V	0300	1320103	21/03/2013	21/03/2013	706,43	2013	**800,00**	**0,25**	**200,00**
K5	0000105437	0006	01	FURADEIRA IMPACTO 2000RPM 220V	0300	1320103	21/03/2013	21/03/2013	706,43	2013	**800,00**	**0,25**	**200,00**
K5	0000105437	0007	01	FURADEIRA IMPACTO 2000RPM 220V	0300	1320103	21/03/2013	21/03/2013	706,43	2013	**800,00**	**0,25**	**200,00**
K5	0000105437	0008	01	FURADEIRA IMPACTO 2000RPM 220V	0300	1320103	21/03/2013	21/03/2013	706,43	2013	**800,00**	**0,25**	**200,00**
K5	0000105437	0009	01	FURADEIRA IMPACTO 2000RPM 220V	0300	1320103	21/03/2013	21/03/2013	706,43	2013	**800,00**	**0,25**	**200,00**
K5	0000105437	000A	01	FURADEIRA IMPACTO 2000RPM 220V	0300	1320103	21/03/2013	21/03/2013	706,43	2013	**800,00**	**0,25**	**200,00**
K5	0000105438	0001	01	SERRA CIRC 2000W 230V 350MM 36	0300	1320103	21/03/2013	21/03/2013	648,00	2013	**700,00**	**0,25**	**175,00**
K5	0000105438	0002	01	SERRA CIRC 2000W 230V 350MM 36	0300	1320103	21/03/2013	21/03/2013	648,00	2013	**700,00**	**0,25**	**175,00**
K5	0000105438	0003	01	SERRA CIRC 2000W 230V 350MM 36	0300	1320103	21/03/2013	21/03/2013	648,00	2013	**700,00**	**0,25**	**175,00**
K5	0000105438	0004	01	SERRA CIRC 2000W 230V 350MM 36	0300	1320103	21/03/2013	21/03/2013	648,00	2013	**700,00**	**0,25**	**175,00**
K5	0000105438	0005	01	SERRA CIRC 2000W 230V 350MM 36	0300	1320103	21/03/2013	21/03/2013	648,00	2013	**700,00**	**0,25**	**175,00**
K5	0000105439	0001	01	MARTELETE ROMPEDOR MANUAL SDS	0300	1320103	21/03/2013	21/03/2013	368,07	2013	**400,00**	**0,25**	**100,00**
K5	0000105439	0002	01	MARTELETE ROMPEDOR MANUAL SDS	0300	1320103	21/03/2013	21/03/2013	368,07	2013	**400,00**	**0,25**	**100,00**
K5	0000105439	0003	01	MARTELETE ROMPEDOR MANUAL SDS	0300	1320103	21/03/2013	21/03/2013	368,07	2013	**400,00**	**0,25**	**100,00**
K5	0000105439	0004	01	MARTELETE ROMPEDOR MANUAL SDS	0300	1320103	21/03/2013	21/03/2013	368,07	2013	**400,00**	**0,25**	**100,00**
K5	0000105439	0005	01	MARTELETE ROMPEDOR MANUAL SDS	0300	1320103	21/03/2013	21/03/2013	368,07	2013	**400,00**	**0,25**	**100,00**
K5	0000105439	0006	01	MARTELETE ROMPEDOR MANUAL SDS	0300	1320103	21/03/2013	21/03/2013	368,07	2013	**400,00**	**0,25**	**100,00**
K5	0000105439	0007	01	MARTELETE ROMPEDOR MANUAL SDS	0300	1320103	21/03/2013	21/03/2013	368,07	2013	**400,00**	**0,25**	**100,00**
K5	0000105439	0008	01	MARTELETE ROMPEDOR MANUAL SDS	0300	1320103	21/03/2013	21/03/2013	368,07	2013	**400,00**	**0,25**	**100,00**
K5	0000105439	0009	01	MARTELETE ROMPEDOR MANUAL SDS	0300	1320103	21/03/2013	21/03/2013	368,07	2013	**400,00**	**0,25**	**100,00**
K5	0000105439	000A	01	MARTELETE ROMPEDOR MANUAL SDS	0300	1320103	21/03/2013	21/03/2013	368,07	2013	**400,00**	**0,25**	**100,00**
K5	0000105439	000B	01	MARTELETE ROMPEDOR MANUAL SDS	0300	1320103	21/03/2013	21/03/2013	368,07	2013	**400,00**	**0,25**	**100,00**
K5	0000105440	0004	01	ESMERILHADEIRA ANG 9" 2000W 110V	0300	1320103	21/03/2013	21/03/2013	359,00	2013	**400,00**	**0,25**	**100,00**
K5	0000105440	0005	01	ESMERILHADEIRA ANG 9" 2000W 110V	0300	1320103	21/03/2013	21/03/2013	359,00	2013	**400,00**	**0,25**	**100,00**
KC	0000105440	0001	01	ESMERILHADEIRA ANG 9" 2000W 110V	0300	1320103	21/03/2013	21/03/2013	359,00	2013	**400,00**	**0,25**	**100,00**
KC	0000105440	0002	01	ESMERILHADEIRA ANG 9" 2000W 110V	0300	1320103	21/03/2013	21/03/2013	359,00	2013	**400,00**	**0,25**	**100,00**
KC	0000105440	0003	01	ESMERILHADEIRA ANG 9" 2000W 110V	0300	1320103	21/03/2013	21/03/2013	359,00	2013	**400,00**	**0,25**	**100,00**
K5	0000105441	0001	01	MOTOBOMBA AUT ESC 2" 36M³/H 5,	0300	1320103	21/03/2013	21/03/2013	780,00	2013	**900,00**	**0,25**	**225,00**
K5	0000105441	0002	01	MOTOBOMBA AUT ESC 2" 36M³/H 5,	0300	1320103	21/03/2013	21/03/2013	780,00	2013	**900,00**	**0,25**	**225,00**
K5	0000105441	0003	01	MOTOBOMBA AUT ESC 2" 36M³/H 5,	0300	1320103	21/03/2013	21/03/2013	780,00	2013	**900,00**	**0,25**	**225,00**
K5	0000105442	0001	01	QUADRO AVISO MAGNETICO MELAM B	0500	1320105	21/03/2013	21/03/2013	548,00	2013	**600,00**	**0,25**	**150,00**
K5	0000105443	0001	01	SERRA CIRC 2000W 230V 350MM 36	0300	1320103	21/03/2013	21/03/2013	580,00	2013	**600,00**	**0,25**	**150,00**
K5	0000105443	0002	01	SERRA CIRC 2000W 230V 350MM 36	0300	1320103	21/03/2013	21/03/2013	580,00	2013	**600,00**	**0,25**	**150,00**
K5	0000105443	0003	01	SERRA CIRC 2000W 230V 350MM 36	0300	1320103	21/03/2013	21/03/2013	580,00	2013	**600,00**	**0,25**	**150,00**
K5	0000105443	0004	01	SERRA CIRC 2000W 230V 350MM 36	0300	1320103	21/03/2013	21/03/2013	580,00	2013	**600,00**	**0,25**	**150,00**
K5	0000105443	0005	01	SERRA CIRC 2000W 230V 350MM 36	0300	1320103	21/03/2013	21/03/2013	580,00	2013	**600,00**	**0,25**	**150,00**
K5	0000105443	0006	01	SERRA CIRC 2000W 230V 350MM 36	0300	1320103	21/03/2013	21/03/2013	580,00	2013	**600,00**	**0,25**	**150,00**
K5	0000105443	0007	01	SERRA CIRC 2000W 230V 350MM 36	0300	1320103	21/03/2013	21/03/2013	580,00	2013	**600,00**	**0,25**	**150,00**
K5	0000105443	0008	01	SERRA CIRC 2000W 230V 350MM 36	0300	1320103	21/03/2013	21/03/2013	580,00	2013	**600,00**	**0,25**	**150,00**
JM	0000105444	0002	01	SERRA CIRC 1450W 220V 185MM 61	0300	1320103	22/03/2013	22/03/2013	395,00	2013	**400,00**	**0,25**	**100,00**
KT	0000105445	0001	01	FURADEIRA IMPACTO 0~3000RPM 22	0300	1320103	22/03/2013	22/03/2013	605,00	2013	**700,00**	**0,25**	**175,00**
JM	0000105446	0001	01	MARTELETE ROMP PNEUM 1200IPM 29KG 725MM	0300	1320103	22/03/2013	22/03/2013	1300,00	2013	**1.400,00**	**0,25**	**350,00**
JM	0000105447	0001	01	MOTOR VIBRAD CONC 4T GAS 136CM	0300	1320103	22/03/2013	22/03/2013	1066,16	2013	**1.200,00**	**0,25**	**300,00**
JM	0000105447	0002	01	MOTOR VIBRAD CONC 4T GAS 136CM	0300	1320103	22/03/2013	22/03/2013	1066,16	2013	**1.200,00**	**0,25**	**300,00**
I7	0000105449	0001	01	POLTRONA WASSILY COU BR C/BRACO	0500	1320105	21/03/2013	21/03/2013	2372,42	2013	**2.600,00**	**0,25**	**650,00**
I7	0000105450	0001	01	POLTRONA PRES. GIR BRACO REG COU PT	0500	1320105	21/03/2013	21/03/2013	2500,00	2013	**2.800,00**	**0,25**	**700,00**
IV	0000105452	0001	01	PROJETOR MULT SVCA 1,1''	0500	1320105	23/03/2013	23/03/2013	1719,15	2013	**1.900,00**	**0,25**	**475,00**
IV	0000105453	0001	01	CONDICIONADOR AR SPLIT 9000BTU	0500	1320105	23/03/2013	23/03/2013	897,00	2013	**1.000,00**	**0,25**	**250,00**
IV	0000105454	0001	01	CONDICIONADOR AR SPLIT 9000BTU	0500	1320105	23/03/2013	23/03/2013	897,00	2013	**1.000,00**	**0,25**	**250,00**

Este documento é cópia do original, assinado digitalmente por CAROLINA MACHADO LETIZIO VIEIRA e Tribunal de Justiça do Estado de São Paulo, protocolado em 29/07/2022 às 00:58 , sob o número WMJ22412974330 .
Para conferir o original, acesse o site https://esaj.tjsp.jus.br/pastadigital/pg/abrirConferenciaDocumento.do, informe o processo 1111746-12.2021.8.26.0100 e código D7FB37A.

CONSTRUTORA COESA
RELATORIO DE INVENTARIO
Dt.Ref: 31/10/2021

Filia	Cod Base Be	Codigo Ite	Tipo Ati	Descr. Sint.	Grup	Conta	Dt.Aquisica	Dt In Depre	Val Orig M1	ANO REFERÊNCIA	VALOR DE REPOSIÇÃO	FATOR DEPRECIAÇÃO	VALOR DE MERCADO
K5	0000105462	0001	01	ROUPEIRO AC CZ 8P 198X123X41CM	0500	1320105	25/03/2013	25/03/2013	426,00	2013	**500,00**	**0,25**	**125,00**
K5	0000105462	0002	01	ROUPEIRO AC CZ 8P 198X123X41CM	0500	1320105	25/03/2013	25/03/2013	426,00	2013	**500,00**	**0,25**	**125,00**
K5	0000105462	0003	01	ROUPEIRO AC CZ 8P 198X123X41CM	0500	1320105	25/03/2013	25/03/2013	426,00	2013	**500,00**	**0,25**	**125,00**
K5	0000105462	0004	01	ROUPEIRO AC CZ 8P 198X123X41CM	0500	1320105	25/03/2013	25/03/2013	426,00	2013	**500,00**	**0,25**	**125,00**
K5	0000105462	0005	01	ROUPEIRO AC CZ 8P 198X123X41CM	0500	1320105	25/03/2013	25/03/2013	426,00	2013	**500,00**	**0,25**	**125,00**
K5	0000105462	0006	01	ROUPEIRO AC CZ 8P 198X123X41CM	0500	1320105	25/03/2013	25/03/2013	426,00	2013	**500,00**	**0,25**	**125,00**
K5	0000105462	0007	01	ROUPEIRO AC CZ 8P 198X123X41CM	0500	1320105	25/03/2013	25/03/2013	426,00	2013	**500,00**	**0,25**	**125,00**
K5	0000105462	0008	01	ROUPEIRO AC CZ 8P 198X123X41CM	0500	1320105	25/03/2013	25/03/2013	426,00	2013	**500,00**	**0,25**	**125,00**
K5	0000105462	0009	01	ROUPEIRO AC CZ 8P 198X123X41CM	0500	1320105	25/03/2013	25/03/2013	426,00	2013	**500,00**	**0,25**	**125,00**
K5	0000105462	000A	01	ROUPEIRO AC CZ 8P 198X123X41CM	0500	1320105	25/03/2013	25/03/2013	426,00	2013	**500,00**	**0,25**	**125,00**
K5	0000105462	000B	01	ROUPEIRO AC CZ 8P 198X123X41CM	0500	1320105	25/03/2013	25/03/2013	426,00	2013	**500,00**	**0,25**	**125,00**
K5	0000105462	000C	01	ROUPEIRO AC CZ 8P 198X123X41CM	0500	1320105	25/03/2013	25/03/2013	426,00	2013	**500,00**	**0,25**	**125,00**
K5	0000105462	000D	01	ROUPEIRO AC CZ 8P 198X123X41CM	0500	1320105	25/03/2013	25/03/2013	426,00	2013	**500,00**	**0,25**	**125,00**
K5	0000105462	000E	01	ROUPEIRO AC CZ 8P 198X123X41CM	0500	1320105	25/03/2013	25/03/2013	426,00	2013	**500,00**	**0,25**	**125,00**
K5	0000105462	000F	01	ROUPEIRO AC CZ 8P 198X123X41CM	0500	1320105	25/03/2013	25/03/2013	426,00	2013	**500,00**	**0,25**	**125,00**
K5	0000105462	000G	01	ROUPEIRO AC CZ 8P 198X123X41CM	0500	1320105	25/03/2013	25/03/2013	426,00	2013	**500,00**	**0,25**	**125,00**
K5	0000105462	000H	01	ROUPEIRO AC CZ 8P 198X123X41CM	0500	1320105	25/03/2013	25/03/2013	426,00	2013	**500,00**	**0,25**	**125,00**
K5	0000105462	000I	01	ROUPEIRO AC CZ 8P 198X123X41CM	0500	1320105	25/03/2013	25/03/2013	426,00	2013	**500,00**	**0,25**	**125,00**
K5	0000105462	000J	01	ROUPEIRO AC CZ 8P 198X123X41CM	0500	1320105	25/03/2013	25/03/2013	426,00	2013	**500,00**	**0,25**	**125,00**
K5	0000105462	000K	01	ROUPEIRO AC CZ 8P 198X123X41CM	0500	1320105	25/03/2013	25/03/2013	426,00	2013	**500,00**	**0,25**	**125,00**
K5	0000105462	000L	01	ROUPEIRO AC CZ 8P 198X123X41CM	0500	1320105	25/03/2013	25/03/2013	426,00	2013	**500,00**	**0,25**	**125,00**
K5	0000105462	000M	01	ROUPEIRO AC CZ 8P 198X123X41CM	0500	1320105	25/03/2013	25/03/2013	426,00	2013	**500,00**	**0,25**	**125,00**
K5	0000105462	000N	01	ROUPEIRO AC CZ 8P 198X123X41CM	0500	1320105	25/03/2013	25/03/2013	426,00	2013	**500,00**	**0,25**	**125,00**
K5	0000105462	000O	01	ROUPEIRO AC CZ 8P 198X123X41CM	0500	1320105	25/03/2013	25/03/2013	426,00	2013	**500,00**	**0,25**	**125,00**
K5	0000105462	000P	01	ROUPEIRO AC CZ 8P 198X123X41CM	0500	1320105	25/03/2013	25/03/2013	426,00	2013	**500,00**	**0,25**	**125,00**
K5	0000105462	000Q	01	ROUPEIRO AC CZ 8P 198X123X41CM	0500	1320105	25/03/2013	25/03/2013	426,00	2013	**500,00**	**0,25**	**125,00**
K5	0000105462	000R	01	ROUPEIRO AC CZ 8P 198X123X41CM	0500	1320105	25/03/2013	25/03/2013	426,00	2013	**500,00**	**0,25**	**125,00**
K5	0000105462	000S	01	ROUPEIRO AC CZ 8P 198X123X41CM	0500	1320105	25/03/2013	25/03/2013	426,00	2013	**500,00**	**0,25**	**125,00**
K5	0000105462	000T	01	ROUPEIRO AC CZ 8P 198X123X41CM	0500	1320105	25/03/2013	25/03/2013	426,00	2013	**500,00**	**0,25**	**125,00**
K5	0000105462	000U	01	ROUPEIRO AC CZ 8P 198X123X41CM	0500	1320105	25/03/2013	25/03/2013	426,00	2013	**500,00**	**0,25**	**125,00**
K5	0000105462	000V	01	ROUPEIRO AC CZ 8P 198X123X41CM	0500	1320105	25/03/2013	25/03/2013	426,00	2013	**500,00**	**0,25**	**125,00**
K5	0000105463	0001	01	MESA ESC AG RT 1,06 X 0,60 X 0	0500	1320105	25/03/2013	25/03/2013	396,00	2013	**400,00**	**0,25**	**100,00**
K5	0000105464	0001	01	IMPRESSORA LAS NOR 8MB 1200X1200DPI	0400	1320104	25/03/2013	25/03/2013	382,44	2013	**400,00**	**0,01**	**4,00**
K5	0000105465	0001	01	ROUPEIRO AC CZ 8P 198X123X41CM	0500	1320105	25/03/2013	25/03/2013	426,00	2013	**500,00**	**0,25**	**125,00**
K5	0000105465	0002	01	ROUPEIRO AC CZ 8P 198X123X41CM	0500	1320105	25/03/2013	25/03/2013	426,00	2013	**500,00**	**0,25**	**125,00**
K5	0000105465	0003	01	ROUPEIRO AC CZ 8P 198X123X41CM	0500	1320105	25/03/2013	25/03/2013	426,00	2013	**500,00**	**0,25**	**125,00**
K5	0000105465	0004	01	ROUPEIRO AC CZ 8P 198X123X41CM	0500	1320105	25/03/2013	25/03/2013	426,00	2013	**500,00**	**0,25**	**125,00**
K5	0000105465	0005	01	ROUPEIRO AC CZ 8P 198X123X41CM	0500	1320105	25/03/2013	25/03/2013	426,00	2013	**500,00**	**0,25**	**125,00**
K5	0000105465	0006	01	ROUPEIRO AC CZ 8P 198X123X41CM	0500	1320105	25/03/2013	25/03/2013	426,00	2013	**500,00**	**0,25**	**125,00**
K5	0000105465	0007	01	ROUPEIRO AC CZ 8P 198X123X41CM	0500	1320105	25/03/2013	25/03/2013	426,00	2013	**500,00**	**0,25**	**125,00**
K5	0000105465	0008	01	ROUPEIRO AC CZ 8P 198X123X41CM	0500	1320105	25/03/2013	25/03/2013	426,00	2013	**500,00**	**0,25**	**125,00**
K5	0000105465	0009	01	ROUPEIRO AC CZ 8P 198X123X41CM	0500	1320105	25/03/2013	25/03/2013	426,00	2013	**500,00**	**0,25**	**125,00**
K5	0000105465	000A	01	ROUPEIRO AC CZ 8P 198X123X41CM	0500	1320105	25/03/2013	25/03/2013	426,00	2013	**500,00**	**0,25**	**125,00**
K5	0000105465	000B	01	ROUPEIRO AC CZ 8P 198X123X41CM	0500	1320105	25/03/2013	25/03/2013	426,00	2013	**500,00**	**0,25**	**125,00**
K5	0000105465	000C	01	ROUPEIRO AC CZ 8P 198X123X41CM	0500	1320105	25/03/2013	25/03/2013	426,00	2013	**500,00**	**0,25**	**125,00**
K5	0000105465	000D	01	ROUPEIRO AC CZ 8P 198X123X41CM	0500	1320105	25/03/2013	25/03/2013	426,00	2013	**500,00**	**0,25**	**125,00**
K5	0000105465	000E	01	ROUPEIRO AC CZ 8P 198X123X41CM	0500	1320105	25/03/2013	25/03/2013	426,00	2013	**500,00**	**0,25**	**125,00**
K5	0000105465	000F	01	ROUPEIRO AC CZ 8P 198X123X41CM	0500	1320105	25/03/2013	25/03/2013	426,00	2013	**500,00**	**0,25**	**125,00**
K5	0000105465	000G	01	ROUPEIRO AC CZ 8P 198X123X41CM	0500	1320105	25/03/2013	25/03/2013	426,00	2013	**500,00**	**0,25**	**125,00**
K5	0000105465	000H	01	ROUPEIRO AC CZ 8P 198X123X41CM	0500	1320105	25/03/2013	25/03/2013	426,00	2013	**500,00**	**0,25**	**125,00**
K5	0000105465	000I	01	ROUPEIRO AC CZ 8P 198X123X41CM	0500	1320105	25/03/2013	25/03/2013	426,00	2013	**500,00**	**0,25**	**125,00**
K5	0000105465	000J	01	ROUPEIRO AC CZ 8P 198X123X41CM	0500	1320105	25/03/2013	25/03/2013	426,00	2013	**500,00**	**0,25**	**125,00**
K5	0000105465	000K	01	ROUPEIRO AC CZ 8P 198X123X41CM	0500	1320105	25/03/2013	25/03/2013	426,00	2013	**500,00**	**0,25**	**125,00**
K5	0000105465	000L	01	ROUPEIRO AC CZ 8P 198X123X41CM	0500	1320105	25/03/2013	25/03/2013	426,00	2013	**500,00**	**0,25**	**125,00**
K5	0000105465	000M	01	ROUPEIRO AC CZ 8P 198X123X41CM	0500	1320105	25/03/2013	25/03/2013	426,00	2013	**500,00**	**0,25**	**125,00**
K5	0000105465	000N	01	ROUPEIRO AC CZ 8P 198X123X41CM	0500	1320105	25/03/2013	25/03/2013	426,00	2013	**500,00**	**0,25**	**125,00**
K5	0000105465	000O	01	ROUPEIRO AC CZ 8P 198X123X41CM	0500	1320105	25/03/2013	25/03/2013	426,00	2013	**500,00**	**0,25**	**125,00**
K5	0000105465	000P	01	ROUPEIRO AC CZ 8P 198X123X41CM	0500	1320105	25/03/2013	25/03/2013	426,00	2013	**500,00**	**0,25**	**125,00**
K5	0000105465	000Q	01	ROUPEIRO AC CZ 8P 198X123X41CM	0500	1320105	25/03/2013	25/03/2013	426,00	2013	**500,00**	**0,25**	**125,00**
K5	0000105465	000R	01	ROUPEIRO AC CZ 8P 198X123X41CM	0500	1320105	25/03/2013	25/03/2013	426,00	2013	**500,00**	**0,25**	**125,00**
K5	0000105465	000S	01	ROUPEIRO AC CZ 8P 198X123X41CM	0500	1320105	25/03/2013	25/03/2013	426,00	2013	**500,00**	**0,25**	**125,00**
K5	0000105465	000T	01	ROUPEIRO AC CZ 8P 198X123X41CM	0500	1320105	25/03/2013	25/03/2013	426,00	2013	**500,00**	**0,25**	**125,00**
K5	0000105467	0001	01	ESCADA ABRIR PINT S/PLAT FBV 5DEG 1,50M	0300	1320103	25/03/2013	25/03/2013	352,00	2013	**400,00**	**0,25**	**100,00**
K5	0000105467	0002	01	ESCADA ABRIR PINT S/PLAT FBV 5DEG 1,50M	0300	1320103	25/03/2013	25/03/2013	352,00	2013	**400,00**	**0,25**	**100,00**
K5	0000105468	0001	01	CARRINHO HIDR 680MM 2200KG AM	0300	1320103	25/03/2013	25/03/2013	790,00	2013	**900,00**	**0,25**	**225,00**
K5	0000105468	0002	01	CARRINHO HIDR 680MM 2200KG AM	0300	1320103	25/03/2013	25/03/2013	790,00	2013	**900,00**	**0,25**	**225,00**
K5	0000105468	0003	01	CARRINHO HIDR 680MM 2200KG AM	0300	1320103	25/03/2013	25/03/2013	790,00	2013	**900,00**	**0,25**	**225,00**
K5	0000105470	0001	01	ESCADA ABRIR PINT S/PLAT FBV 8DEG 1,50M	0500	1320105	25/03/2013	25/03/2013	497,00	2013	**500,00**	**0,25**	**125,00**

Este documento é cópia do original, assinado digitalmente por COMARCA DE LENCOIS PAULISTA e Tribunal de Justica do Estado de Sao Paulo, protocolado em 20/07/2023 às 00:58 , sob o número WMJ22412974330
Para conferir o original, acesse o site https://esaj.tjsp.jus.br/pastadigital/pg/abrirConferenciaDocumento.do, informe o processo 1111746-12.2021.8.26.0100 e código D7FB37A.

CONSTRUTORA COESA
RELATORIO DE INVENTARIO
Dt.Ref: 31/10/2021

Filia	Cod Base Be	Codigo Ite	Tipo Ativ	Descr. Sint.	Grup	Conta	Dt.Aquisica	Dt In Depre	Val Orig M1	ANO REFERÊNCIA	VALOR DE REPOSIÇÃO	FATOR DEPRECIAÇÃO	VALOR DE MERCADO
K5	0000105470	0002	01	ESCADA ABRIR PINT S/PLAT FBV 8DEG 1,50M	0500	1320105	25/03/2013	25/03/2013	497,00	2013	**500,00**	**0,25**	**125,00**
JM	0000105471	0001	01	MOTOBOMBA CENTRIF 1.1/2" 2,7M³/H 1CV	0300	1320103	25/03/2013	25/03/2013	690,00	2013	**800,00**	**0,25**	**200,00**
K5	0000105472	0001	01	NIVEL PEDREIRO FOFO 2BOL 200MM	0300	1320103	25/03/2013	25/03/2013	350,00	2013	**400,00**	**0,25**	**100,00**
K5	0000105472	0002	01	NIVEL PEDREIRO FOFO 2BOL 200MM	0300	1320103	25/03/2013	25/03/2013	350,00	2013	**400,00**	**0,25**	**100,00**
K5	0000105472	0003	01	NIVEL PEDREIRO FOFO 2BOL 200MM	0300	1320103	25/03/2013	25/03/2013	350,00	2013	**400,00**	**0,25**	**100,00**
K5	0000105472	0004	01	NIVEL PEDREIRO FOFO 2BOL 200MM	0300	1320103	25/03/2013	25/03/2013	350,00	2013	**400,00**	**0,25**	**100,00**
K5	0000105472	0005	01	NIVEL PEDREIRO FOFO 2BOL 200MM	0300	1320103	25/03/2013	25/03/2013	350,00	2013	**400,00**	**0,25**	**100,00**
K5	0000105472	0006	01	NIVEL PEDREIRO FOFO 2BOL 200MM	0300	1320103	25/03/2013	25/03/2013	350,00	2013	**400,00**	**0,25**	**100,00**
K5	0000105473	0001	01	SWITCH 10/100GBPS 24/2P RJ45	0400	1320104	01/03/2013	01/03/2013	587,00	2013	**600,00**	**0,01**	**6,00**
K5	0000105473	0002	01	SWITCH 10/100GBPS 24/2P RJ45	0400	1320104	01/03/2013	01/03/2013	587,00	2013	**600,00**	**0,01**	**6,00**
K5	0000105475	0001	01	SERRA CIRC 2000W 230V 350MM 36	0300	1320103	27/03/2013	27/03/2013	648,00	2013	**700,00**	**0,25**	**175,00**
K5	0000105475	0002	01	SERRA CIRC 2000W 230V 350MM 36	0300	1320103	27/03/2013	27/03/2013	648,00	2013	**700,00**	**0,25**	**175,00**
K5	0000105475	0003	01	SERRA CIRC 2000W 230V 350MM 36	0300	1320103	27/03/2013	27/03/2013	648,00	2013	**700,00**	**0,25**	**175,00**
K5	0000105476	0001	01	MARTELETE ROMPEDOR MANUAL SDS	0300	1320103	27/03/2013	27/03/2013	368,00	2013	**400,00**	**0,25**	**100,00**
K5	0000105476	0002	01	MARTELETE ROMPEDOR MANUAL SDS	0300	1320103	27/03/2013	27/03/2013	368,00	2013	**400,00**	**0,25**	**100,00**
K5	0000105476	0003	01	MARTELETE ROMPEDOR MANUAL SDS	0300	1320103	27/03/2013	27/03/2013	368,00	2013	**400,00**	**0,25**	**100,00**
K5	0000105476	0004	01	MARTELETE ROMPEDOR MANUAL SDS	0300	1320103	27/03/2013	27/03/2013	368,00	2013	**400,00**	**0,25**	**100,00**
K5	0000105476	0005	01	MARTELETE ROMPEDOR MANUAL SDS	0300	1320103	27/03/2013	27/03/2013	368,00	2013	**400,00**	**0,25**	**100,00**
K5	0000105476	0006	01	MARTELETE ROMPEDOR MANUAL SDS	0300	1320103	27/03/2013	27/03/2013	368,00	2013	**400,00**	**0,25**	**100,00**
JM	0000105477	0001	01	PAQUIMETRO PIE DE REY AI 300MM	0300	1320103	27/03/2013	27/03/2013	593,96	2013	**700,00**	**0,25**	**175,00**
I7	0000105478	0001	01	MACBOOK APPLE CORE I5-2520M 1,60GHZ 4GB	0400	1320104	27/03/2013	27/03/2013	4540,00	2013	**5.000,00**	**0,01**	**50,00**
I7	0000105479	0001	01	MACBOOK APPLE CORE I5-2520M 1,60GHZ 4GB	0400	1320104	27/03/2013	27/03/2013	4086,00	2013	**4.500,00**	**0,01**	**45,00**
I7	0000105479	0002	01	MACBOOK APPLE CORE I5-2520M 1,60GHZ 4GB	0400	1320104	27/03/2013	27/03/2013	4086,00	2013	**4.500,00**	**0,01**	**45,00**
I7	0000105479	0003	01	MACBOOK APPLE CORE I5-2520M 1,60GHZ 4GB	0400	1320104	27/03/2013	27/03/2013	4086,00	2013	**4.500,00**	**0,01**	**45,00**
I7	0000105480	0001	01	FORNO MICROONDAS BRASTEMP ATIVE BR 30L	0500	1320105	27/03/2013	27/03/2013	341,05	2013	**400,00**	**0,25**	**100,00**
I7	0000105484	0001	01	PROJETOR VIDEO DELL M110	0500	1320105	26/03/2013	26/03/2013	1874,29	2013	**2.100,00**	**0,25**	**525,00**
JM	0000105485	0001	01	MEGOHMETRO DIG 10GOHM 80X45X185MM	0300	1320103	27/03/2013	27/03/2013	635,00	2013	**700,00**	**0,25**	**175,00**
KT	0000105486	0001	01	BASTAO MANOBRA 800KV TELESCOPI	0300	1320103	27/03/2013	27/03/2013	1135,00	2013	**1.200,00**	**0,25**	**300,00**
JM	0000105487	0001	01	TERMOMETRO POR DIG CRISTAL LIQ -50~550°C	0300	1320103	27/03/2013	27/03/2013	545,00	2013	**600,00**	**0,25**	**150,00**
I7	0000105488	0001	01	NOTEBOOK DELL LATITUDE E6330 I5-3210M	0400	1320104	26/03/2013	26/03/2013	3360,51	2013	**3.700,00**	**0,01**	**37,00**
I7	0000105490	0001	01	NOTEBOOK DELL LATITUDE E6330 I5-3210M	0400	1320104	26/03/2013	26/03/2013	3486,50	2013	**3.800,00**	**0,01**	**38,00**
I7	0000105491	0001	01	ARMARIO BX AGL 730X800X600MM	0500	1320105	26/03/2013	26/03/2013	904,06	2013	**1.000,00**	**0,25**	**250,00**
I7	0000105497	0001	01	GAVETEIRO MAD PT 2GV 42 X 55CM	0500	1320105	26/03/2013	26/03/2013	567,24	2013	**600,00**	**0,25**	**150,00**
KA	0000105499	0001	01	PLASTIFICADORA 180MM 600MM/MIN	0500	1320105	28/03/2013	28/03/2013	495,00	2013	**500,00**	**0,25**	**125,00**
KA	0000105503	0001	01	IMPRESSORA HP DESKJET 3535	0400	1320104	28/03/2013	28/03/2013	955,71	2013	**1.100,00**	**0,01**	**11,00**
20	0000105505	0001	01	LIXADEIRA ANG 6600RPM 2200W 22	0300	1320103	28/03/2013	28/03/2013	474,00	2013	**500,00**	**0,25**	**125,00**
K5	0000105506	0001	01	FURADEIRA IMPACTO 3000RPM 230V	0300	1320103	12/03/2013	12/03/2013	506,00	2013	**600,00**	**0,25**	**150,00**
K5	0000105507	0001	01	RETIFICADOR IND MCONT 1F 125VC	0300	1320103	12/03/2013	12/03/2013	590,00	2013	**600,00**	**0,25**	**150,00**
K5	0000105507	0002	01	RETIFICADOR IND MCONT 1F 125VC	0300	1320103	12/03/2013	12/03/2013	590,00	2013	**600,00**	**0,25**	**150,00**
K5	0000105507	0003	01	RETIFICADOR IND MCONT 1F 125VC	0300	1320103	12/03/2013	12/03/2013	590,00	2013	**600,00**	**0,25**	**150,00**
K5	0000105507	0004	01	RETIFICADOR IND MCONT 1F 125VC	0300	1320103	12/03/2013	12/03/2013	590,00	2013	**600,00**	**0,25**	**150,00**
KA	0000105510	0001	01	TV LED 21,5" 494X463X479MM	0500	1320105	27/03/2013	27/03/2013	640,00	2013	**700,00**	**0,25**	**175,00**
K5	0000105512	0001	01	FURADEIRA IMPACTO 2000RPM 220V	0300	1320103	30/03/2013	30/03/2013	387,00	2013	**400,00**	**0,25**	**100,00**
K5	0000105512	0002	01	FURADEIRA IMPACTO 2000RPM 220V	0300	1320103	30/03/2013	30/03/2013	387,00	2013	**400,00**	**0,25**	**100,00**
K5	0000105512	0003	01	FURADEIRA IMPACTO 2000RPM 220V	0300	1320103	30/03/2013	30/03/2013	387,00	2013	**400,00**	**0,25**	**100,00**
K5	0000105512	0004	01	FURADEIRA IMPACTO 2000RPM 220V	0300	1320103	30/03/2013	30/03/2013	387,00	2013	**400,00**	**0,25**	**100,00**
K5	0000105512	0005	01	FURADEIRA IMPACTO 2000RPM 220V	0300	1320103	30/03/2013	30/03/2013	387,00	2013	**400,00**	**0,25**	**100,00**
K5	0000105512	0006	01	FURADEIRA IMPACTO 2000RPM 220V	0300	1320103	30/03/2013	30/03/2013	387,00	2013	**400,00**	**0,25**	**100,00**
K5	0000105512	0007	01	FURADEIRA IMPACTO 2000RPM 220V	0300	1320103	30/03/2013	30/03/2013	387,00	2013	**400,00**	**0,25**	**100,00**
K5	0000105512	0008	01	FURADEIRA IMPACTO 2000RPM 220V	0300	1320103	30/03/2013	30/03/2013	387,00	2013	**400,00**	**0,25**	**100,00**
K5	0000105514	0001	01	LIXEIRA COLETA SEL PVC AZ 1000	0500	1320105	30/03/2013	30/03/2013	1125,00	2013	**1.200,00**	**0,25**	**300,00**
K5	0000105515	0001	01	LIXEIRA COLETA SEL PVC AZ 1000	0500	1320105	30/03/2013	30/03/2013	1125,00	2013	**1.200,00**	**0,25**	**300,00**
K5	0000105515	0002	01	LIXEIRA COLETA SEL PVC AZ 1000	0500	1320105	30/03/2013	30/03/2013	1125,00	2013	**1.200,00**	**0,25**	**300,00**
K5	0000105515	0003	01	LIXEIRA COLETA SEL PVC AZ 1000	0500	1320105	30/03/2013	30/03/2013	1125,00	2013	**1.200,00**	**0,25**	**300,00**
K5	0000105515	0004	01	LIXEIRA COLETA SEL PVC AZ 1000	0500	1320105	30/03/2013	30/03/2013	1125,00	2013	**1.200,00**	**0,25**	**300,00**
K5	0000105515	0005	01	LIXEIRA COLETA SEL PVC AZ 1000	0500	1320105	30/03/2013	30/03/2013	1125,00	2013	**1.200,00**	**0,25**	**300,00**
K5	0000105515	0006	01	LIXEIRA COLETA SEL PVC AZ 1000	0500	1320105	30/03/2013	30/03/2013	1125,00	2013	**1.200,00**	**0,25**	**300,00**
K5	0000105515	0007	01	LIXEIRA COLETA SEL PVC AZ 1000	0500	1320105	30/03/2013	30/03/2013	1125,00	2013	**1.200,00**	**0,25**	**300,00**
K5	0000105515	0008	01	LIXEIRA COLETA SEL PVC AZ 1000	0500	1320105	30/03/2013	30/03/2013	1125,00	2013	**1.200,00**	**0,25**	**300,00**
K5	0000105515	0009	01	LIXEIRA COLETA SEL PVC AZ 1000	0500	1320105	30/03/2013	30/03/2013	1125,00	2013	**1.200,00**	**0,25**	**300,00**
K5	0000105515	000A	01	LIXEIRA COLETA SEL PVC AZ 1000	0500	1320105	30/03/2013	30/03/2013	1125,00	2013	**1.200,00**	**0,25**	**300,00**
K5	0000105515	000B	01	LIXEIRA COLETA SEL PVC AZ 1000	0500	1320105	30/03/2013	30/03/2013	1125,00	2013	**1.200,00**	**0,25**	**300,00**
K5	0000105515	000C	01	LIXEIRA COLETA SEL PVC AZ 1000	0500	1320105	30/03/2013	30/03/2013	1125,00	2013	**1.200,00**	**0,25**	**300,00**
K5	0000105515	000D	01	LIXEIRA COLETA SEL PVC AZ 1000	0500	1320105	30/03/2013	30/03/2013	1125,00	2013	**1.200,00**	**0,25**	**300,00**
K5	0000105515	000E	01	LIXEIRA COLETA SEL PVC AZ 1000	0500	1320105	30/03/2013	30/03/2013	1125,00	2013	**1.200,00**	**0,25**	**300,00**
K5	0000105516	0001	01	FURADEIRA IMPACTO 2000RPM 220V	0300	1320103	30/03/2013	30/03/2013	387,00	2013	**400,00**	**0,25**	**100,00**
K5	0000105516	0002	01	FURADEIRA IMPACTO 2000RPM 220V	0300	1320103	30/03/2013	30/03/2013	387,00	2013	**400,00**	**0,25**	**100,00**
K5	0000105516	0003	01	FURADEIRA IMPACTO 2000RPM 220V	0300	1320103	30/03/2013	30/03/2013	387,00	2013	**400,00**	**0,25**	**100,00**

Este documento é cópia do original, assinado digitalmente por CAROLINA MACHADO LEITE OLIVEIRA e Tribunal de Justiça do Estado de São Paulo, protocolado em 29/07/2022 às 00:58, sob o número WMJ22412974330.
Para conferir o original, acesse o site https://esaj.tjsp.jus.br/pastadigital/pg/abrirConferenciaDocumento.do, informe o processo 1111746-12.2021.8.26.0100 e código D7FB37A.

CONSTRUTORA COESA
RELATORIO DE INVENTARIO
Dt.Ref: 31/10/2021

Filia	Cod Base Be	Codigo Ite	Tipo Ativ	Descr. Sint.	Grup	Conta	Dt.Aquisica	Dt In Depre	Val Orig M1	ANO REFERÊNCIA	VALOR DE REPOSIÇÃO	FATOR DEPRECIAÇÃO	VALOR DE MERCADO
K5	0000105516	0004	01	FURADEIRA IMPACTO 2000RPM 220V	0300	1320103	30/03/2013	30/03/2013	387,00	2013	400,00	0,25	100,00
K5	0000105516	0005	01	FURADEIRA IMPACTO 2000RPM 220V	0300	1320103	30/03/2013	30/03/2013	387,00	2013	400,00	0,25	100,00
K5	0000105516	0006	01	FURADEIRA IMPACTO 2000RPM 220V	0300	1320103	30/03/2013	30/03/2013	387,00	2013	400,00	0,25	100,00
K5	0000105516	0007	01	FURADEIRA IMPACTO 2000RPM 220V	0300	1320103	30/03/2013	30/03/2013	387,00	2013	400,00	0,25	100,00
K5	0000105516	0008	01	FURADEIRA IMPACTO 2000RPM 220V	0300	1320103	30/03/2013	30/03/2013	387,00	2013	400,00	0,25	100,00
K5	0000105516	0009	01	FURADEIRA IMPACTO 2000RPM 220V	0300	1320103	30/03/2013	30/03/2013	387,00	2013	400,00	0,25	100,00
K5	0000105516	000A	01	FURADEIRA IMPACTO 2000RPM 220V	0300	1320103	30/03/2013	30/03/2013	387,00	2013	400,00	0,25	100,00
K5	0000105517	0001	01	SERRA CIRC 2000W 230V 350MM 36	0300	1320103	30/03/2013	30/03/2013	648,00	2013	700,00	0,25	175,00
K5	0000105517	0002	01	SERRA CIRC 2000W 230V 350MM 36	0300	1320103	30/03/2013	30/03/2013	648,00	2013	700,00	0,25	175,00
K5	0000105517	0003	01	SERRA CIRC 2000W 230V 350MM 36	0300	1320103	30/03/2013	30/03/2013	648,00	2013	700,00	0,25	175,00
K5	0000105517	0004	01	SERRA CIRC 2000W 230V 350MM 36	0300	1320103	30/03/2013	30/03/2013	648,00	2013	700,00	0,25	175,00
K5	0000105517	0005	01	SERRA CIRC 2000W 230V 350MM 36	0300	1320103	30/03/2013	30/03/2013	648,00	2013	700,00	0,25	175,00
K5	0000105517	0006	01	SERRA CIRC 2000W 230V 350MM 36	0300	1320103	30/03/2013	30/03/2013	648,00	2013	700,00	0,25	175,00
K5	0000105517	0007	01	SERRA CIRC 2000W 230V 350MM 36	0300	1320103	30/03/2013	30/03/2013	648,00	2013	700,00	0,25	175,00
K5	0000105517	0008	01	SERRA CIRC 2000W 230V 350MM 36	0300	1320103	30/03/2013	30/03/2013	648,00	2013	700,00	0,25	175,00
K5	0000105517	0009	01	SERRA CIRC 2000W 230V 350MM 36	0300	1320103	30/03/2013	30/03/2013	648,00	2013	700,00	0,25	175,00
K5	0000105517	000A	01	SERRA CIRC 2000W 230V 350MM 36	0300	1320103	30/03/2013	30/03/2013	648,00	2013	700,00	0,25	175,00
K5	0000105517	000B	01	SERRA CIRC 2000W 230V 350MM 36	0300	1320103	30/03/2013	30/03/2013	648,00	2013	700,00	0,25	175,00
K5	0000105517	000C	01	SERRA CIRC 2000W 230V 350MM 36	0300	1320103	30/03/2013	30/03/2013	648,00	2013	700,00	0,25	175,00
K5	0000105517	000D	01	SERRA CIRC 2000W 230V 350MM 36	0300	1320103	30/03/2013	30/03/2013	648,00	2013	700,00	0,25	175,00
K5	0000105517	000E	01	SERRA CIRC 2000W 230V 350MM 36	0300	1320103	30/03/2013	30/03/2013	648,00	2013	700,00	0,25	175,00
K5	0000105517	000F	01	SERRA CIRC 2000W 230V 350MM 36	0300	1320103	30/03/2013	30/03/2013	648,00	2013	700,00	0,25	175,00
K5	0000105517	000G	01	SERRA CIRC 2000W 230V 350MM 36	0300	1320103	30/03/2013	30/03/2013	648,00	2013	700,00	0,25	175,00
K5	0000105517	000H	01	SERRA CIRC 2000W 230V 350MM 36	0300	1320103	30/03/2013	30/03/2013	648,00	2013	700,00	0,25	175,00
K5	0000105517	000I	01	SERRA CIRC 2000W 230V 350MM 36	0300	1320103	30/03/2013	30/03/2013	648,00	2013	700,00	0,25	175,00
K5	0000105520	0001	01	NOBREAK BI 5KVA SINUS DOUBLE 495 SMS	0300	1320103	30/03/2013	30/03/2013	8300,00	2013	9.100,00	0,25	2.275,00
K5	0000105521	0001	01	MOD BATERIA XXIII 324 SMS	0300	1320103	30/03/2013	30/03/2013	8300,00	2013	9.100,00	0,25	2.275,00
20	0000105524	0001	01	FURADEIRA IMPACTO 750RPM 230V	0300	1320103	28/03/2013	28/03/2013	671,00	2013	700,00	0,25	175,00
KT	0000105524	0002	01	FURADEIRA IMPACTO 750RPM 230V	0300	1320103	28/03/2013	28/03/2013	671,00	2013	700,00	0,25	175,00
I7	0000105525	0001	01	POLTRONA GIR TIGER DIRETOR COU PT C/BRAC	0500	1320105	28/03/2013	28/03/2013	423,00	2013	500,00	0,25	125,00
I7	0000105525	0002	01	POLTRONA GIR TIGER DIRETOR COU PT C/BRAC	0500	1320105	28/03/2013	28/03/2013	423,00	2013	500,00	0,25	125,00
I7	0000105525	0003	01	POLTRONA GIR TIGER DIRETOR COU PT C/BRAC	0500	1320105	28/03/2013	28/03/2013	423,00	2013	500,00	0,25	125,00
I7	0000105525	0004	01	POLTRONA GIR TIGER DIRETOR COU PT C/BRAC	0500	1320105	28/03/2013	28/03/2013	423,00	2013	500,00	0,25	125,00
I7	0000105525	0005	01	POLTRONA GIR TIGER DIRETOR COU PT C/BRAC	0500	1320105	28/03/2013	28/03/2013	423,00	2013	500,00	0,25	125,00
I7	0000105525	0006	01	POLTRONA GIR TIGER DIRETOR COU PT C/BRAC	0500	1320105	28/03/2013	28/03/2013	423,00	2013	500,00	0,25	125,00
I7	0000105525	0007	01	POLTRONA GIR TIGER DIRETOR COU PT C/BRAC	0500	1320105	28/03/2013	28/03/2013	423,00	2013	500,00	0,25	125,00
I7	0000105525	0008	01	POLTRONA GIR TIGER DIRETOR COU PT C/BRAC	0500	1320105	28/03/2013	28/03/2013	423,00	2013	500,00	0,25	125,00
I7	0000105525	0009	01	POLTRONA GIR TIGER DIRETOR COU PT C/BRAC	0500	1320105	28/03/2013	28/03/2013	423,00	2013	500,00	0,25	125,00
I7	0000105525	000A	01	POLTRONA GIR TIGER DIRETOR COU PT C/BRAC	0500	1320105	28/03/2013	28/03/2013	423,00	2013	500,00	0,25	125,00
I7	0000105525	000B	01	POLTRONA GIR TIGER DIRETOR COU PT C/BRAC	0500	1320105	28/03/2013	28/03/2013	423,00	2013	500,00	0,25	125,00
I7	0000105525	000C	01	POLTRONA GIR TIGER DIRETOR COU PT C/BRAC	0500	1320105	28/03/2013	28/03/2013	423,00	2013	500,00	0,25	125,00
I7	0000105525	000D	01	POLTRONA GIR TIGER DIRETOR COU PT C/BRAC	0500	1320105	28/03/2013	28/03/2013	423,00	2013	500,00	0,25	125,00
I7	0000105525	000E	01	POLTRONA GIR TIGER DIRETOR COU PT C/BRAC	0500	1320105	28/03/2013	28/03/2013	423,00	2013	500,00	0,25	125,00
I7	0000105525	000F	01	POLTRONA GIR TIGER DIRETOR COU PT C/BRAC	0500	1320105	28/03/2013	28/03/2013	423,00	2013	500,00	0,25	125,00
JM	0000105526	0001	01	CAMA TWIN CAS MAD 1,50X0,72X2,	0500	1320105	01/04/2013	01/04/2013	450,00	2013	500,00	0,25	125,00
K5	0000105530	0001	01	MOLDE PILAR TIPO GA1 E GA2 800X1200X14	0300	1320103	27/03/2013	27/03/2013	51865,00	2013	57.100,00	0,25	14.275,00
JM	0000105530	0001	01	GUINCHO ALAV, MOV CARGA 45:1 3200KG 20M	0300	1320103	04/04/2013	04/04/2013	2200,00	2013	2.400,00	0,25	600,00
JM	0000105530	0002	01	GUINCHO ALAV, MOV CARGA 45:1 3200KG 20M	0300	1320103	04/04/2013	04/04/2013	2200,00	2013	2.400,00	0,25	600,00
20	0000105531	0001	01	LOCALIZADOR TUBO LCD 3W 3% IP54	0300	1320103	05/04/2013	05/04/2013	25705,00	2013	28.300,00	0,25	7.075,00
K5	0000105531	0001	01	MOLDE P PILAR TIPO PT1 800X800X855	0300	1320103	15/03/2013	15/03/2013	21250,00	2013	23.400,00	0,25	5.850,00
K5	0000105532	0001	01	MOLDE P PILAR TIPO PT2 800X800X16530	0300	1320103	07/03/2013	07/03/2013	41650,00	2013	45.800,00	0,25	11.450,00
K5	0000105533	0001	01	MOLDE P PILAR TIPO PT2 800X800X16530	0300	1320103	01/03/2013	01/03/2013	41650,00	2013	45.800,00	0,25	11.450,00
20	0000105533	0001	01	MAQUINA SD S 1F 20~400A% 58/75V	0300	1320103	06/04/2013	06/04/2013	3043,33	2013	3.300,00	0,25	825,00
K5	0000105534	0001	01	MOLDE P PILAR TIPO PT2 800X800X16530	0300	1320103	01/03/2013	01/03/2013	41650,00	2013	45.800,00	0,25	11.450,00
K5	0000105535	0001	01	MOLDE P PILAR TIPO PT2 800X800X16530	0300	1320103	07/03/2013	07/03/2013	41650,00	2013	45.800,00	0,25	11.450,00
K5	0000105536	0001	01	MOLDE P PILAR TIPO PT2 800X800X16530	0300	1320103	07/03/2013	04/04/2013	41650,00	2013	45.800,00	0,25	11.450,00
K5	0000105537	0001	01	MOLDE P PILAR TIPO PT2 800X800X16530	0300	1320103	11/03/2013	11/03/2013	41650,00	2013	45.800,00	0,25	11.450,00
K5	0000105538	0001	01	MOLDE P PILAR TIPO PT2 800X800X16530	0300	1320103	11/03/2013	11/03/2013	41650,00	2013	45.800,00	0,25	11.450,00
K5	0000105539	0001	01	MOLDE P PILAR TIPO PT2 800X800X16530	0300	1320103	11/03/2013	11/03/2013	41650,00	2013	45.800,00	0,25	11.450,00
K5	0000105540	0001	01	MOLDE VIGA VTE V9A 800/1100X600X6000MM	0300	1320103	20/03/2013	20/03/2013	12971,28	2013	14.300,00	0,25	3.575,00
K5	0000105540	0002	01	MOLDE VIGA VTE V9A 800/1100X600X6000MM	0300	1320103	20/03/2013	20/03/2013	12971,28	2013	14.300,00	0,25	3.575,00
K5	0000105540	0003	01	MOLDE VIGA VTE V9A 800/1100X600X6000MM	0300	1320103	20/03/2013	20/03/2013	12971,28	2013	14.300,00	0,25	3.575,00
K5	0000105540	0004	01	MOLDE VIGA VTE V9A 800/1100X600X6000MM	0300	1320103	20/03/2013	20/03/2013	12971,28	2013	14.300,00	0,25	3.575,00
K5	0000105540	0005	01	MOLDE VIGA VTE V9A 800/1100X600X6000MM	0300	1320103	20/03/2013	20/03/2013	12971,28	2013	14.300,00	0,25	3.575,00
K5	0000105540	0006	01	MOLDE VIGA VTE V9A 800/1100X600X6000MM	0300	1320103	20/03/2013	20/03/2013	12971,28	2013	14.300,00	0,25	3.575,00
K5	0000105540	0007	01	MOLDE VIGA VTE V9A 800/1100X600X6000MM	0300	1320103	20/03/2013	20/03/2013	12971,28	2013	14.300,00	0,25	3.575,00
K5	0000105540	0008	01	MOLDE VIGA VTE V9A 800/1100X600X6000MM	0300	1320103	20/03/2013	20/03/2013	12971,28	2013	14.300,00	0,25	3.575,00
K5	0000105541	0001	01	MOLDE VIGA VTE V9A 800/1100X600X6000MM	0300	1320103	15/03/2013	15/03/2013	12971,28	2013	14.300,00	0,25	3.575,00

Este documento é cópia do original, assinado digitalmente por CAROLINA MACHADO LETIZIO VIEIRA e Tribunal de Justica do Estado de Sao Paulo, protocolado em 29/07/2022 às 00:58 , sob o número WMJ22412974330 .
Para conferir o original, acesse o site https://esaj.tjsp.jus.br/pastadigital/pg/abrirConferenciaDocumento.do, informe o processo 1111746-12.2021.8.26.0100 e código D7FB37A.

CONSTRUTORA COESA
RELATORIO DE INVENTARIO
Dt.Ref: 31/10/2021

Filia	Cod Base Be	Codigo Ite	Tipo Ativ	Descr. Sint.	Grup	Conta	Dt.Aquisica	Dt In Depre	Val Orig M1	ANO REFERÊNCIA	VALOR DE REPOSIÇÃO	FATOR DEPRECIAÇÃO	VALOR DE MERCADO
K5	0000105541	0002	01	MOLDE VIGA VTE V9A 800/1100X600X6000MM	0300	1320103	15/03/2013	15/03/2013	12971,28	2013	14.300,00	0,25	3.575,00
K5	0000105541	0003	01	MOLDE VIGA VTE V9A 800/1100X600X6000MM	0300	1320103	15/03/2013	04/04/2013	12971,28	2013	14.300,00	0,25	3.575,00
K5	0000105541	0004	01	MOLDE VIGA VTE V9A 800/1100X600X6000MM	0300	1320103	15/03/2013	15/03/2013	12971,28	2013	14.300,00	0,25	3.575,00
K5	0000105541	0005	01	MOLDE VIGA VTE V9A 800/1100X600X6000MM	0300	1320103	15/03/2013	15/03/2013	12971,28	2013	14.300,00	0,25	3.575,00
K5	0000105541	0006	01	MOLDE VIGA VTE V9A 800/1100X600X6000MM	0300	1320103	15/03/2013	15/03/2013	12971,28	2013	14.300,00	0,25	3.575,00
K5	0000105541	0007	01	MOLDE VIGA VTE V9A 800/1100X600X6000MM	0300	1320103	15/03/2013	15/03/2013	12971,28	2013	14.300,00	0,25	3.575,00
K5	0000105541	0008	01	MOLDE VIGA VTE V9A 800/1100X600X6000MM	0300	1320103	15/03/2013	15/03/2013	12971,28	2013	14.300,00	0,25	3.575,00
K5	0000105542	0001	01	MOLDE VIGA VTE V9A 800/1100X600X6000MM	0300	1320103	23/03/2013	23/03/2013	12971,28	2013	14.300,00	0,25	3.575,00
K5	0000105542	0002	01	MOLDE VIGA VTE V9A 800/1100X600X6000MM	0300	1320103	22/03/2013	22/03/2013	12971,28	2013	14.300,00	0,25	3.575,00
K5	0000105542	0003	01	MOLDE VIGA VTE V9A 800/1100X600X6000MM	0300	1320103	22/03/2013	22/03/2013	12971,28	2013	14.300,00	0,25	3.575,00
K5	0000105542	0004	01	MOLDE VIGA VTE V9A 800/1100X600X6000MM	0300	1320103	22/03/2013	22/03/2013	12971,28	2013	14.300,00	0,25	3.575,00
K5	0000105542	0005	01	MOLDE VIGA VTE V9A 800/1100X600X6000MM	0300	1320103	22/03/2013	22/03/2013	12971,28	2013	14.300,00	0,25	3.575,00
K5	0000105542	0006	01	MOLDE VIGA VTE V9A 800/1100X600X6000MM	0300	1320103	22/03/2013	22/03/2013	12971,28	2013	14.300,00	0,25	3.575,00
K5	0000105542	0007	01	MOLDE VIGA VTE V9A 800/1100X600X6000MM	0300	1320103	22/03/2013	22/03/2013	12971,28	2013	14.300,00	0,25	3.575,00
K5	0000105542	0008	01	MOLDE VIGA VTE V9A 800/1100X600X6000MM	0300	1320103	22/03/2013	22/03/2013	12971,28	2013	14.300,00	0,25	3.575,00
K5	0000105543	0001	01	MOLDE VIGA VTE V9A 800/1100X600X3500MM	0300	1320103	22/03/2013	22/03/2013	12971,28	2013	14.300,00	0,25	3.575,00
K5	0000105544	0001	01	MOLDE P/ PILAR 800X1200X11700MM	0300	1320103	27/03/2013	27/03/2013	38250,00	2013	42.100,00	0,25	10.525,00
K5	0000105545	0001	01	MOLDE P/ PILAR 800X1200X11700MM	0300	1320103	27/03/2013	27/03/2013	38250,00	2013	42.100,00	0,25	10.525,00
K5	0000105546	0001	01	ESTEIRA ERGOMETRICA PT AUTO SC	0500	1320105	01/04/2013	01/04/2013	2250,00	2013	2.500,00	0,25	625,00
KC	0000105548	0001	01	PLASIFICADORA 180MM 600MM/MN	0500	1320105	08/04/2013	08/04/2013	750,00	2013	800,00	0,25	200,00
KC	0000105549	0001	01	CORTADOR FOTO GATILHO 25X31MM	0500	1320105	08/04/2013	08/04/2013	350,00	2013	400,00	0,25	100,00
K5	0000105551	0001	01	FORMA CON 1100MM 1100MM 111.000MM C-39	0300	1320103	09/04/2013	09/04/2013	22413,57	2013	24.700,00	0,25	6.175,00
K5	0000105551	0002	01	FORMA CON 1100MM 1100MM 111.000MM C-39	0300	1320103	09/04/2013	09/04/2013	22413,57	2013	24.700,00	0,25	6.175,00
K5	0000105551	0003	01	FORMA CON 1100MM 1100MM 111.000MM C-39	0300	1320103	09/04/2013	09/04/2013	22413,57	2013	24.700,00	0,25	6.175,00
K5	0000105551	0004	01	FORMA CON 1100MM 1100MM 111.000MM C-39	0300	1320103	09/04/2013	09/04/2013	22413,57	2013	24.700,00	0,25	6.175,00
JM	0000105553	0001	01	PLAINA LIMADORA 220V 710W 82MM	0300	1320103	05/04/2013	05/04/2013	670,00	2013	700,00	0,25	175,00
KC	0000105555	0001	01	RELOGIO PONTO DIG LCD 4X16DIG 127/220VCA	0500	1320105	09/04/2013	09/04/2013	2800,00	2013	3.100,00	0,25	775,00
KC	0000105555	0002	01	RELOGIO PONTO DIG LCD 4X16DIG 127/220VCA	0500	1320105	09/04/2013	09/04/2013	2800,00	2013	3.100,00	0,25	775,00
K5	0000105556	0001	01	FORMA CON 1100MM 1100MM 111.000MM C-39	0300	1320103	09/04/2013	09/04/2013	22413,57	2013	24.700,00	0,25	6.175,00
K5	0000105556	0002	01	FORMA CON 1100MM 1100MM 111.000MM C-39	0300	1320103	09/04/2013	09/04/2013	22413,57	2013	24.700,00	0,25	6.175,00
K5	0000105556	0003	01	FORMA CON 1100MM 1100MM 111.000MM C-39	0300	1320103	09/04/2013	09/04/2013	22413,57	2013	24.700,00	0,25	6.175,00
I7	0000105557	0002	01	TV LED 60P 3D FHD CCONV 1078X660X42MM	0500	1320105	09/04/2013	09/04/2013	6100,00	2013	6.700,00	0,25	1.675,00
KC	0000105558	0001	01	MAQUINA LAVA ROUPA 8KG BR	0300	1320103	10/04/2013	10/04/2013	990,00	2013	1.100,00	0,25	275,00
KC	0000105559	0001	01	MAQUINA LAVA ROUPA 8KG BR	0300	1320103	10/04/2013	10/04/2013	990,00	2013	1.100,00	0,25	275,00
KC	0000105569	0001	01	MAQUINA LAVA ROUPA 8KG BR	0300	1320103	10/04/2013	10/04/2013	990,00	2013	1.100,00	0,25	275,00
K5	0000105574	000J	01	MESA REFEIT MAD BR 3000 X 1100	0500	1320105	01/04/2013	01/04/2013	900,00	2013	1.000,00	0,25	250,00
K5	0000105574	000K	01	MESA REFEIT MAD BR 3000 X 1100	0500	1320105	01/04/2013	01/04/2013	900,00	2013	1.000,00	0,25	250,00
K5	0000105574	000L	01	MESA REFEIT MAD BR 3000 X 1100	0500	1320105	01/04/2013	01/04/2013	900,00	2013	1.000,00	0,25	250,00
K5	0000105574	000M	01	MESA REFEIT MAD BR 3000 X 1100	0500	1320105	01/04/2013	01/04/2013	900,00	2013	1.000,00	0,25	250,00
K5	0000105574	000N	01	MESA REFEIT MAD BR 3000 X 1100	0500	1320105	01/04/2013	01/04/2013	900,00	2013	1.000,00	0,25	250,00
K5	0000105574	000O	01	MESA REFEIT MAD BR 3000 X 1100	0500	1320105	01/04/2013	01/04/2013	900,00	2013	1.000,00	0,25	250,00
K5	0000105574	000P	01	MESA REFEIT MAD BR 3000 X 1100	0500	1320105	01/04/2013	01/04/2013	900,00	2013	1.000,00	0,25	250,00
K5	0000105574	000Q	01	MESA REFEIT MAD BR 3000 X 1100	0500	1320105	01/04/2013	01/04/2013	900,00	2013	1.000,00	0,25	250,00
K5	0000105574	000R	01	MESA REFEIT MAD BR 3000 X 1100	0500	1320105	01/04/2013	01/04/2013	900,00	2013	1.000,00	0,25	250,00
K5	0000105574	000S	01	MESA REFEIT MAD BR 3000 X 1100	0500	1320105	01/04/2013	01/04/2013	900,00	2013	1.000,00	0,25	250,00
K5	0000105574	000T	01	MESA REFEIT MAD BR 3000 X 1100	0500	1320105	01/04/2013	01/04/2013	900,00	2013	1.000,00	0,25	250,00
K5	0000105574	000U	01	MESA REFEIT MAD BR 3000 X 1100	0500	1320105	01/04/2013	01/04/2013	900,00	2013	1.000,00	0,25	250,00
KC	0000105574	000D	01	MESA REFEIT MAD BR 3000 X 1100	0500	1320105	01/04/2013	01/04/2013	900,00	2013	1.000,00	0,25	250,00
KC	0000105574	000E	01	MESA REFEIT MAD BR 3000 X 1100	0500	1320105	01/04/2013	01/04/2013	900,00	2013	1.000,00	0,25	250,00
KC	0000105574	000F	01	MESA REFEIT MAD BR 3000 X 1100	0500	1320105	01/04/2013	01/04/2013	900,00	2013	1.000,00	0,25	250,00
KC	0000105574	000G	01	MESA REFEIT MAD BR 3000 X 1100	0500	1320105	01/04/2013	01/04/2013	900,00	2013	1.000,00	0,25	250,00
KC	0000105574	000H	01	MESA REFEIT MAD BR 3000 X 1100	0500	1320105	01/04/2013	01/04/2013	900,00	2013	1.000,00	0,25	250,00
KC	0000105574	000I	01	MESA REFEIT MAD BR 3000 X 1100	0500	1320105	01/04/2013	01/04/2013	900,00	2013	1.000,00	0,25	250,00
KD	0000105574	0005	01	MESA REFEIT MAD BR 3000 X 1100	0500	1320105	01/04/2013	01/04/2013	900,00	2013	1.000,00	0,25	250,00
KD	0000105574	0006	01	MESA REFEIT MAD BR 3000 X 1100	0500	1320105	01/04/2013	01/04/2013	900,00	2013	1.000,00	0,25	250,00
KD	0000105574	0007	01	MESA REFEIT MAD BR 3000 X 1100	0500	1320105	01/04/2013	01/04/2013	900,00	2013	1.000,00	0,25	250,00
KD	0000105574	0008	01	MESA REFEIT MAD BR 3000 X 1100	0500	1320105	01/04/2013	01/04/2013	900,00	2013	1.000,00	0,25	250,00
KD	0000105574	0009	01	MESA REFEIT MAD BR 3000 X 1100	0500	1320105	01/04/2013	01/04/2013	900,00	2013	1.000,00	0,25	250,00
KD	0000105574	000A	01	MESA REFEIT MAD BR 3000 X 1100	0500	1320105	01/04/2013	01/04/2013	900,00	2013	1.000,00	0,25	250,00
KD	0000105574	000B	01	MESA REFEIT MAD BR 3000 X 1100	0500	1320105	01/04/2013	01/04/2013	900,00	2013	1.000,00	0,25	250,00
KD	0000105574	000C	01	MESA REFEIT MAD BR 3000 X 1100	0500	1320105	01/04/2013	01/04/2013	900,00	2013	1.000,00	0,25	250,00
KX	0000105574	0001	01	MESA REFEIT MAD BR 3000 X 1100	0500	1320105	01/04/2013	01/04/2013	900,00	2013	1.000,00	0,25	250,00
KX	0000105574	0002	01	MESA REFEIT MAD BR 3000 X 1100	0500	1320105	01/04/2013	01/04/2013	900,00	2013	1.000,00	0,25	250,00
KX	0000105574	0003	01	MESA REFEIT MAD BR 3000 X 1100	0500	1320105	01/04/2013	01/04/2013	900,00	2013	1.000,00	0,25	250,00
KX	0000105574	0004	01	MESA REFEIT MAD BR 3000 X 1100	0500	1320105	01/04/2013	01/04/2013	900,00	2013	1.000,00	0,25	250,00
I7	0000105575	0001	01	ULTRABOOK DELL LATITUDE 6430U	0400	1320104	01/04/2013	01/04/2013	3996,71	2013	4.400,00	0,01	44,00
I7	0000105579	0001	01	MACBOOK APPLE MBAIR 11.6 CTO	0400	1320104	01/04/2013	01/04/2013	6411,60	2013	7.100,00	0,01	71,00
13	000010558	0002	01	REFRIGERADOR CONSUL BR	0500	1320105	01/10/2013	01/10/2013	911,50	2013	1.000,00	0,25	250,00

Este documento é cópia do original, assinado digitalmente por CAROLINA MACHADO LETIZIO VIEIRA e Tribunal de Justiça do Estado de Sao Paulo, protocolado em 29/07/2022 às 00:58 , sob o número WMMJ22412974330 .
Para conferir o original, acesse o site https://esaj.tjsp.jus.br/pastadigital/pg/abrirConferenciaDocumento.do, informe o processo 1111746-12.2021.8.26.0100 e código D7FB37A.

CONSTRUTORA COESA
RELATORIO DE INVENTARIO
Dt.Ref: 31/10/2021

Filia	Cod Base Be	Codigo Ite	Tipo Ati	Descr. Sint.	Grup	Conta	Dt.Aquisica	Dt In Depre	Val Orig M1	ANO REFERÊNCIA	VALOR DE REPOSIÇÃO	FATOR DEPRECIAÇÃO	VALOR DE MERCADO
KC	0000105580	0001	01	COFRE MECAN AC 0,40 X 0,40 X 0	0500	1320105	12/04/2013	12/04/2013	472,00	2013	**500,00**	**0,25**	**125,00**
K5	0000105581	0001	01	FORMA CON 1100MM 1100MM 111.000MM C-39	0300	1320103	12/04/2013	12/04/2013	22413,57	2013	**24.700,00**	**0,25**	**6.175,00**
K5	0000105581	0002	01	FORMA CON 1100MM 1100MM 111.000MM C-39	0300	1320103	12/04/2013	12/04/2013	22413,57	2013	**24.700,00**	**0,25**	**6.175,00**
K5	0000105581	0003	01	FORMA CON 1100MM 1100MM 111.000MM C-39	0300	1320103	12/04/2013	12/04/2013	22413,57	2013	**24.700,00**	**0,25**	**6.175,00**
20	0000105582	0001	01	MESA ESC MDF MF RT 100X75X60CM	0500	1320105	10/04/2013	10/04/2013	954,69	2013	**1.100,00**	**0,25**	**275,00**
K5	0000105583	0001	01	SERRA CIRC 2000W 230V 350MM 36	0300	1320103	12/04/2013	12/04/2013	355,00	2013	**400,00**	**0,25**	**100,00**
I7	0000105584	0001	01	FRAGMENTADORA AS118-2 10FL 3,9X250MM	0500	1320105	12/04/2013	12/04/2013	382,00	2013	**400,00**	**0,25**	**100,00**
K5	0000105585	0001	01	PARAFUSADEIRA PROF 0-550RPM 9,	0300	1320103	12/04/2013	12/04/2013	384,74	2013	**400,00**	**0,25**	**100,00**
K5	0000105585	0002	01	PARAFUSADEIRA PROF 0-550RPM 9,	0300	1320103	12/04/2013	12/04/2013	384,74	2013	**400,00**	**0,25**	**100,00**
20	0000105587	0001	01	MAQUINA SD SOLDAGEM 3F 450A/38	0300	1320103	12/04/2013	12/04/2013	4090,00	2013	**4.500,00**	**0,25**	**1.125,00**
K5	0000105588	0007	01	MARTELETE SDS PLUS 220V 650W	0300	1320103	12/04/2013	12/04/2013	377,00	2013	**400,00**	**0,25**	**100,00**
K5	0000105588	0008	01	MARTELETE SDS PLUS 220V 650W	0300	1320103	12/04/2013	12/04/2013	377,00	2013	**400,00**	**0,25**	**100,00**
K5	0000105588	0009	01	MARTELETE SDS PLUS 220V 650W	0300	1320103	12/04/2013	12/04/2013	377,00	2013	**400,00**	**0,25**	**100,00**
K5	0000105588	000A	01	MARTELETE SDS PLUS 220V 650W	0300	1320103	12/04/2013	12/04/2013	377,00	2013	**400,00**	**0,25**	**100,00**
K5	0000105588	000B	01	MARTELETE SDS PLUS 220V 650W	0300	1320103	12/04/2013	12/04/2013	377,00	2013	**400,00**	**0,25**	**100,00**
K5	0000105588	000C	01	MARTELETE SDS PLUS 220V 650W	0300	1320103	12/04/2013	12/04/2013	377,00	2013	**400,00**	**0,25**	**100,00**
K5	0000105588	000D	01	MARTELETE SDS PLUS 220V 650W	0300	1320103	12/04/2013	12/04/2013	377,00	2013	**400,00**	**0,25**	**100,00**
K5	0000105588	000E	01	MARTELETE SDS PLUS 220V 650W	0300	1320103	12/04/2013	12/04/2013	377,00	2013	**400,00**	**0,25**	**100,00**
K5	0000105588	000F	01	MARTELETE SDS PLUS 220V 650W	0300	1320103	12/04/2013	12/04/2013	377,00	2013	**400,00**	**0,25**	**100,00**
K5	0000105588	000G	01	MARTELETE SDS PLUS 220V 650W	0300	1320103	12/04/2013	12/04/2013	377,00	2013	**400,00**	**0,25**	**100,00**
KD	0000105589	0003	01	MARTELETE SDS MAX 220V 1500W	0300	1320103	12/04/2013	12/04/2013	2254,00	2013	**2.500,00**	**0,25**	**625,00**
KD	0000105589	0004	01	MARTELETE SDS MAX 220V 1500W	0300	1320103	12/04/2013	12/04/2013	2254,00	2013	**2.500,00**	**0,25**	**625,00**
KD	0000105589	0005	01	MARTELETE SDS MAX 220V 1500W	0300	1320103	12/04/2013	12/04/2013	2254,00	2013	**2.500,00**	**0,25**	**625,00**
KD	0000105589	0006	01	MARTELETE SDS MAX 220V 1500W	0300	1320103	12/04/2013	12/04/2013	2254,00	2013	**2.500,00**	**0,25**	**625,00**
K5	0000105590	0001	01	TESOURA CORT CHAPA LATOEIRO RE	0300	1320103	12/04/2013	12/04/2013	510,94	2013	**600,00**	**0,25**	**150,00**
K5	0000105590	0002	01	TESOURA CORT CHAPA LATOEIRO RE	0300	1320103	12/04/2013	12/04/2013	510,94	2013	**600,00**	**0,25**	**150,00**
K5	0000105590	0003	01	TESOURA CORT CHAPA LATOEIRO RE	0300	1320103	12/04/2013	12/04/2013	510,94	2013	**600,00**	**0,25**	**150,00**
K5	0000105590	0004	01	TESOURA CORT CHAPA LATOEIRO RE	0300	1320103	12/04/2013	12/04/2013	510,94	2013	**600,00**	**0,25**	**150,00**
K5	0000105590	0005	01	TESOURA CORT CHAPA LATOEIRO RE	0300	1320103	12/04/2013	12/04/2013	510,94	2013	**600,00**	**0,25**	**150,00**
K5	0000105591	0001	01	FURADEIRA S/IMPACTO 0~1700RPM	0300	1320103	12/04/2013	12/04/2013	1433,00	2013	**1.600,00**	**0,25**	**400,00**
K5	0000105593	0002	01	CARRO PLATAFORMA AC 800KG	0300	1320103	12/04/2013	12/04/2013	563,00	2013	**600,00**	**0,25**	**150,00**
K5	0000105593	0003	01	CARRO PLATAFORMA AC 800KG	0300	1320103	12/04/2013	12/04/2013	563,00	2013	**600,00**	**0,25**	**150,00**
K5	0000105593	0004	01	CARRO PLATAFORMA AC 800KG	0300	1320103	12/04/2013	12/04/2013	563,00	2013	**600,00**	**0,25**	**150,00**
K5	0000105593	0005	01	CARRO PLATAFORMA AC 800KG	0300	1320103	12/04/2013	12/04/2013	563,00	2013	**600,00**	**0,25**	**150,00**
K5	0000105594	0003	01	MARTELETE SDS MAX 220V 1500W	0300	1320103	12/04/2013	12/04/2013	2254,00	2013	**2.500,00**	**0,25**	**625,00**
KD	0000105594	0001	01	MARTELETE SDS MAX 220V 1500W	0300	1320103	12/04/2013	12/04/2013	2254,00	2013	**2.500,00**	**0,25**	**625,00**
KD	0000105594	0002	01	MARTELETE SDS MAX 220V 1500W	0300	1320103	12/04/2013	12/04/2013	2254,00	2013	**2.500,00**	**0,25**	**625,00**
K5	0000105595	0001	01	CORTA VERGALHAO ACF 42"	0300	1320103	12/04/2013	12/04/2013	631,78	2013	**700,00**	**0,25**	**175,00**
K5	0000105595	0002	01	CORTA VERGALHAO ACF 42"	0300	1320103	12/04/2013	12/04/2013	631,78	2013	**700,00**	**0,25**	**175,00**
K5	0000105595	0003	01	CORTA VERGALHAO ACF 42"	0300	1320103	12/04/2013	12/04/2013	631,78	2013	**700,00**	**0,25**	**175,00**
K5	0000105595	0004	01	CORTA VERGALHAO ACF 42"	0300	1320103	12/04/2013	12/04/2013	631,78	2013	**700,00**	**0,25**	**175,00**
K5	0000105595	0005	01	CORTA VERGALHAO ACF 42"	0300	1320103	12/04/2013	12/04/2013	631,78	2013	**700,00**	**0,25**	**175,00**
K5	0000105596	0001	01	CARRO TRANS CILINDRO AI 80L 4R 470X640MM	0300	1320103	12/04/2013	12/04/2013	563,00	2013	**600,00**	**0,25**	**150,00**
K5	0000105596	0002	01	CARRO TRANS CILINDRO AI 80L 4R 470X640MM	0300	1320103	12/04/2013	12/04/2013	563,00	2013	**600,00**	**0,25**	**150,00**
K5	0000105596	0003	01	CARRO TRANS CILINDRO AI 80L 4R 470X640MM	0300	1320103	12/04/2013	12/04/2013	563,00	2013	**600,00**	**0,25**	**150,00**
K5	0000105596	0004	01	CARRO TRANS CILINDRO AI 80L 4R 470X640MM	0300	1320103	12/04/2013	12/04/2013	563,00	2013	**600,00**	**0,25**	**150,00**
K5	0000105596	0005	01	CARRO TRANS CILINDRO AI 80L 4R 470X640MM	0300	1320103	12/04/2013	12/04/2013	563,00	2013	**600,00**	**0,25**	**150,00**
K5	0000105596	0006	01	CARRO TRANS CILINDRO AI 80L 4R 470X640MM	0300	1320103	12/04/2013	12/04/2013	563,00	2013	**600,00**	**0,25**	**150,00**
K5	0000105597	0001	01	PLAINA LIMADORA 220V 600W 82MM	0300	1320103	12/04/2013	12/04/2013	440,00	2013	**500,00**	**0,25**	**125,00**
JM	0000105598	0001	01	CONDICIONADOR AR SPLIT 9000BTU	0500	1320105	12/04/2013	12/04/2013	1090,00	2013	**1.200,00**	**0,25**	**300,00**
K5	0000105599	0001	01	MESA ESC AGL CZ OV 2500X1100X7	0500	1320105	12/04/2013	12/04/2013	789,00	2013	**900,00**	**0,25**	**225,00**
K5	0000105601	0006	01	MARTELETE SDS MAX 220V 1500W	0300	1320103	12/04/2013	12/04/2013	2254,89	2013	**2.500,00**	**0,25**	**625,00**
KC	0000105601	0007	01	MARTELETE SDS MAX 220V 1500W	0300	1320103	12/04/2013	12/04/2013	2254,89	2013	**2.500,00**	**0,25**	**625,00**
KC	0000105601	0008	01	MARTELETE SDS MAX 220V 1500W	0300	1320103	12/04/2013	12/04/2013	2254,89	2013	**2.500,00**	**0,25**	**625,00**
K5	0000105605	0001	01	MAQUINA LAVA ROUPA 10KG BR	0500	1320105	01/04/2013	01/04/2013	1090,00	2013	**1.200,00**	**0,25**	**300,00**
K5	0000105607	0001	01	ORGANIZADOR ESCRITORIO ACR CRI	0500	1320105	01/04/2013	01/04/2013	350,00	2013	**400,00**	**0,25**	**100,00**
K5	0000105607	0002	01	ORGANIZADOR ESCRITORIO ACR CRI	0500	1320105	01/04/2013	01/04/2013	350,00	2013	**400,00**	**0,25**	**100,00**
K5	0000105607	0003	01	ORGANIZADOR ESCRITORIO ACR CRI	0500	1320105	01/04/2013	01/04/2013	350,00	2013	**400,00**	**0,25**	**100,00**
K5	0000105607	0004	01	ORGANIZADOR ESCRITORIO ACR CRI	0500	1320105	01/04/2013	01/04/2013	350,00	2013	**400,00**	**0,25**	**100,00**
K5	0000105610	0001	01	ROUPEIRO MADEIRA NAT 6P 200X96	0500	1320105	01/04/2013	01/04/2013	490,00	2013	**500,00**	**0,25**	**125,00**
K5	0000105610	0002	01	ROUPEIRO MADEIRA NAT 6P 200X96	0500	1320105	01/04/2013	01/04/2013	490,00	2013	**500,00**	**0,25**	**125,00**
K5	0000105610	0003	01	ROUPEIRO MADEIRA NAT 6P 200X96	0500	1320105	01/04/2013	01/04/2013	490,00	2013	**500,00**	**0,25**	**125,00**
K5	0000105611	0001	01	ESTANTE COZ LISO 4 225X61X30CM	0500	1320105	01/04/2013	01/04/2013	390,00	2013	**400,00**	**0,25**	**100,00**
K5	0000105613	0001	01	MAQUINA LAVA ROUPA 10KG BR	0500	1320105	01/04/2013	01/04/2013	1090,00	2013	**1.200,00**	**0,25**	**300,00**
KJ	0000105615	0001	01	MESA BANC RT AC/AI 1200X650MM	0500	1320105	01/04/2013	01/04/2013	790,00	2013	**900,00**	**0,25**	**225,00**
K5	0000105617	0001	01	ROUPEIRO MADEIRA NAT 6P 200X96	0500	1320105	01/04/2013	01/04/2013	490,00	2013	**500,00**	**0,25**	**125,00**
K5	0000105617	0002	01	ROUPEIRO MADEIRA NAT 6P 200X96	0500	1320105	01/04/2013	01/04/2013	490,00	2013	**500,00**	**0,25**	**125,00**
K5	0000105618	0001	01	ESTANTE COZ LISO 4 225X61X30CM	0500	1320105	01/04/2013	01/04/2013	390,00	2013	**400,00**	**0,25**	**100,00**

Este documento é cópia do original, assinado digitalmente por COMARCA DE LENCOIS PAULISTA e Tribunal de Justica do Estado de Sao Paulo, protocolado em 29/07/2022 às 00:58 , sob o número WMJ22412974330
Para conferir o original, acesse o site https://esaj.tjsp.jus.br/pastadigital/pg/abrirConferenciaDocumento.do, informe o processo 1111746-12.2021.8.26.0100 e código D7FB37A.

CONSTRUTORA COESA
RELATORIO DE INVENTARIO
Dt.Ref: 31/10/2021

Filia	Cod Base Be	Codigo Ite	Tipo Ativ	Descr. Sint.	Grup	Conta	Dt.Aquisica	Dt In Depre	Val Orig M1	ANO REFERÊNCIA	**VALOR DE REPOSIÇÃO**	**FATOR DEPRECIAÇÃO**	**VALOR DE MERCADO**
K5	0000105621	0001	01	ROUPEIRO MADEIRA NAT 6P 200X96	0500	1320105	01/04/2013	01/04/2013	490,00	2013	**500,00**	**0,25**	**125,00**
K5	0000105621	0002	01	ROUPEIRO MADEIRA NAT 6P 200X96	0500	1320105	01/04/2013	01/04/2013	490,00	2013	**500,00**	**0,25**	**125,00**
K5	0000105622	0001	01	ESTANTE COZ LISO 4 225X61X30CM	0500	1320105	01/04/2013	01/04/2013	390,00	2013	**400,00**	**0,25**	**100,00**
K5	0000105624	0001	01	MAQUINA LAVA ROUPA 10KG BR	0500	1320105	01/04/2013	01/04/2013	1090,00	2013	**1.200,00**	**0,25**	**300,00**
K5	0000105626	0001	01	CAMA TRAD CAS MAD NT 1,38X0,40	0500	1320105	01/04/2013	01/04/2013	350,00	2013	**400,00**	**0,25**	**100,00**
K5	0000105629	0001	01	ROUPEIRO MADEIRA NAT 6P 200X96	0500	1320105	01/04/2013	01/04/2013	540,00	2013	**600,00**	**0,25**	**150,00**
K5	0000105630	0001	01	ESTANTE COZ LISO 4 225X61X30CM	0500	1320105	01/04/2013	01/04/2013	333,00	2013	**400,00**	**0,25**	**100,00**
KC	0000105631	0001	01	FORNO MICROONDAS INOX 34L 1000	0500	1320105	01/04/2013	01/04/2013	390,00	2013	**400,00**	**0,25**	**100,00**
K5	0000105633	0001	01	MAQUINA LAVA ROUPA 10KG BR	0500	1320105	01/04/2013	01/04/2013	1090,00	2013	**1.200,00**	**0,25**	**300,00**
KC	0000105637	0001	01	MAQUINA CAFE EXPR SUPERATM 2410W 220V	0500	1320105	15/04/2013	15/04/2013	2499,00	2013	**2.700,00**	**0,25**	**675,00**
KA	0000105641	004M	01	TUBO AC DIN2440 CC PT LIS 11MM 600MM	0300	1320103	15/04/2013	15/04/2013	2466,26	2013	**2.700,00**	**0,25**	**675,00**
KA	0000105641	000R	01	TUBO AC DIN2440 CC PT LIS 11MM 600MM	0300	1320103	15/04/2013	15/04/2013	2466,09	2013	**2.700,00**	**0,25**	**675,00**
KA	0000105641	000S	01	TUBO AC DIN2440 CC PT LIS 11MM 600MM	0300	1320103	15/04/2013	15/04/2013	2466,09	2013	**2.700,00**	**0,25**	**675,00**
KA	0000105641	000T	01	TUBO AC DIN2440 CC PT LIS 11MM 600MM	0300	1320103	15/04/2013	15/04/2013	2466,09	2013	**2.700,00**	**0,25**	**675,00**
KA	0000105641	000U	01	TUBO AC DIN2440 CC PT LIS 11MM 600MM	0300	1320103	15/04/2013	15/04/2013	2466,09	2013	**2.700,00**	**0,25**	**675,00**
KA	0000105641	000V	01	TUBO AC DIN2440 CC PT LIS 11MM 600MM	0300	1320103	15/04/2013	15/04/2013	2466,09	2013	**2.700,00**	**0,25**	**675,00**
KA	0000105641	000W	01	TUBO AC DIN2440 CC PT LIS 11MM 600MM	0300	1320103	15/04/2013	15/04/2013	2466,09	2013	**2.700,00**	**0,25**	**675,00**
KA	0000105641	000X	01	TUBO AC DIN2440 CC PT LIS 11MM 600MM	0300	1320103	15/04/2013	15/04/2013	2466,09	2013	**2.700,00**	**0,25**	**675,00**
KA	0000105641	000Y	01	TUBO AC DIN2440 CC PT LIS 11MM 600MM	0300	1320103	15/04/2013	15/04/2013	2466,09	2013	**2.700,00**	**0,25**	**675,00**
KA	0000105641	000Z	01	TUBO AC DIN2440 CC PT LIS 11MM 600MM	0300	1320103	15/04/2013	15/04/2013	2466,09	2013	**2.700,00**	**0,25**	**675,00**
KA	0000105641	0010	01	TUBO AC DIN2440 CC PT LIS 11MM 600MM	0300	1320103	15/04/2013	15/04/2013	2466,09	2013	**2.700,00**	**0,25**	**675,00**
KA	0000105641	0011	01	TUBO AC DIN2440 CC PT LIS 11MM 600MM	0300	1320103	15/04/2013	15/04/2013	2466,09	2013	**2.700,00**	**0,25**	**675,00**
KA	0000105641	0012	01	TUBO AC DIN2440 CC PT LIS 11MM 600MM	0300	1320103	15/04/2013	15/04/2013	2466,09	2013	**2.700,00**	**0,25**	**675,00**
KA	0000105641	0013	01	TUBO AC DIN2440 CC PT LIS 11MM 600MM	0300	1320103	15/04/2013	15/04/2013	2466,09	2013	**2.700,00**	**0,25**	**675,00**
KA	0000105641	0014	01	TUBO AC DIN2440 CC PT LIS 11MM 600MM	0300	1320103	15/04/2013	15/04/2013	2466,09	2013	**2.700,00**	**0,25**	**675,00**
KA	0000105641	0015	01	TUBO AC DIN2440 CC PT LIS 11MM 600MM	0300	1320103	15/04/2013	15/04/2013	2466,09	2013	**2.700,00**	**0,25**	**675,00**
KA	0000105641	0016	01	TUBO AC DIN2440 CC PT LIS 11MM 600MM	0300	1320103	15/04/2013	15/04/2013	2466,09	2013	**2.700,00**	**0,25**	**675,00**
KA	0000105641	0017	01	TUBO AC DIN2440 CC PT LIS 11MM 600MM	0300	1320103	15/04/2013	15/04/2013	2466,09	2013	**2.700,00**	**0,25**	**675,00**
KA	0000105641	0018	01	TUBO AC DIN2440 CC PT LIS 11MM 600MM	0300	1320103	15/04/2013	15/04/2013	2466,09	2013	**2.700,00**	**0,25**	**675,00**
KA	0000105641	0019	01	TUBO AC DIN2440 CC PT LIS 11MM 600MM	0300	1320103	15/04/2013	15/04/2013	2466,09	2013	**2.700,00**	**0,25**	**675,00**
KA	0000105641	001A	01	TUBO AC DIN2440 CC PT LIS 11MM 600MM	0300	1320103	15/04/2013	15/04/2013	2466,09	2013	**2.700,00**	**0,25**	**675,00**
KA	0000105641	001B	01	TUBO AC DIN2440 CC PT LIS 11MM 600MM	0300	1320103	15/04/2013	15/04/2013	2466,09	2013	**2.700,00**	**0,25**	**675,00**
KA	0000105641	001C	01	TUBO AC DIN2440 CC PT LIS 11MM 600MM	0300	1320103	15/04/2013	15/04/2013	2466,09	2013	**2.700,00**	**0,25**	**675,00**
KA	0000105641	001D	01	TUBO AC DIN2440 CC PT LIS 11MM 600MM	0300	1320103	15/04/2013	15/04/2013	2466,09	2013	**2.700,00**	**0,25**	**675,00**
KA	0000105641	001E	01	TUBO AC DIN2440 CC PT LIS 11MM 600MM	0300	1320103	15/04/2013	15/04/2013	2466,09	2013	**2.700,00**	**0,25**	**675,00**
KA	0000105641	001F	01	TUBO AC DIN2440 CC PT LIS 11MM 600MM	0300	1320103	15/04/2013	15/04/2013	2466,09	2013	**2.700,00**	**0,25**	**675,00**
KA	0000105641	001G	01	TUBO AC DIN2440 CC PT LIS 11MM 600MM	0300	1320103	15/04/2013	15/04/2013	2466,09	2013	**2.700,00**	**0,25**	**675,00**
KA	0000105641	001H	01	TUBO AC DIN2440 CC PT LIS 11MM 600MM	0300	1320103	15/04/2013	15/04/2013	2466,09	2013	**2.700,00**	**0,25**	**675,00**
KA	0000105641	001I	01	TUBO AC DIN2440 CC PT LIS 11MM 600MM	0300	1320103	15/04/2013	15/04/2013	2466,09	2013	**2.700,00**	**0,25**	**675,00**
KA	0000105641	001J	01	TUBO AC DIN2440 CC PT LIS 11MM 600MM	0300	1320103	15/04/2013	15/04/2013	2466,09	2013	**2.700,00**	**0,25**	**675,00**
KA	0000105641	001K	01	TUBO AC DIN2440 CC PT LIS 11MM 600MM	0300	1320103	15/04/2013	15/04/2013	2466,09	2013	**2.700,00**	**0,25**	**675,00**
KA	0000105641	001L	01	TUBO AC DIN2440 CC PT LIS 11MM 600MM	0300	1320103	15/04/2013	15/04/2013	2466,09	2013	**2.700,00**	**0,25**	**675,00**
KA	0000105641	001M	01	TUBO AC DIN2440 CC PT LIS 11MM 600MM	0300	1320103	15/04/2013	15/04/2013	2466,09	2013	**2.700,00**	**0,25**	**675,00**
KA	0000105641	001N	01	TUBO AC DIN2440 CC PT LIS 11MM 600MM	0300	1320103	15/04/2013	15/04/2013	2466,09	2013	**2.700,00**	**0,25**	**675,00**
KA	0000105641	001O	01	TUBO AC DIN2440 CC PT LIS 11MM 600MM	0300	1320103	15/04/2013	15/04/2013	2466,09	2013	**2.700,00**	**0,25**	**675,00**
KA	0000105641	001P	01	TUBO AC DIN2440 CC PT LIS 11MM 600MM	0300	1320103	15/04/2013	15/04/2013	2466,09	2013	**2.700,00**	**0,25**	**675,00**
KA	0000105641	001Q	01	TUBO AC DIN2440 CC PT LIS 11MM 600MM	0300	1320103	15/04/2013	15/04/2013	2466,09	2013	**2.700,00**	**0,25**	**675,00**
KA	0000105641	001R	01	TUBO AC DIN2440 CC PT LIS 11MM 600MM	0300	1320103	15/04/2013	15/04/2013	2466,09	2013	**2.700,00**	**0,25**	**675,00**
KA	0000105641	001S	01	TUBO AC DIN2440 CC PT LIS 11MM 600MM	0300	1320103	15/04/2013	15/04/2013	2466,09	2013	**2.700,00**	**0,25**	**675,00**
KA	0000105641	001T	01	TUBO AC DIN2440 CC PT LIS 11MM 600MM	0300	1320103	15/04/2013	15/04/2013	2466,09	2013	**2.700,00**	**0,25**	**675,00**
KA	0000105641	001U	01	TUBO AC DIN2440 CC PT LIS 11MM 600MM	0300	1320103	15/04/2013	15/04/2013	2466,09	2013	**2.700,00**	**0,25**	**675,00**
KA	0000105641	001V	01	TUBO AC DIN2440 CC PT LIS 11MM 600MM	0300	1320103	15/04/2013	15/04/2013	2466,09	2013	**2.700,00**	**0,25**	**675,00**
KA	0000105641	001W	01	TUBO AC DIN2440 CC PT LIS 11MM 600MM	0300	1320103	15/04/2013	15/04/2013	2466,09	2013	**2.700,00**	**0,25**	**675,00**
KA	0000105641	001X	01	TUBO AC DIN2440 CC PT LIS 11MM 600MM	0300	1320103	15/04/2013	15/04/2013	2466,09	2013	**2.700,00**	**0,25**	**675,00**
KA	0000105641	001Y	01	TUBO AC DIN2440 CC PT LIS 11MM 600MM	0300	1320103	15/04/2013	15/04/2013	2466,09	2013	**2.700,00**	**0,25**	**675,00**
KA	0000105641	001Z	01	TUBO AC DIN2440 CC PT LIS 11MM 600MM	0300	1320103	15/04/2013	15/04/2013	2466,09	2013	**2.700,00**	**0,25**	**675,00**
KA	0000105641	0020	01	TUBO AC DIN2440 CC PT LIS 11MM 600MM	0300	1320103	15/04/2013	15/04/2013	2466,09	2013	**2.700,00**	**0,25**	**675,00**
KA	0000105641	0021	01	TUBO AC DIN2440 CC PT LIS 11MM 600MM	0300	1320103	15/04/2013	15/04/2013	2466,09	2013	**2.700,00**	**0,25**	**675,00**
KA	0000105641	0022	01	TUBO AC DIN2440 CC PT LIS 11MM 600MM	0300	1320103	15/04/2013	15/04/2013	2466,09	2013	**2.700,00**	**0,25**	**675,00**
KA	0000105641	0023	01	TUBO AC DIN2440 CC PT LIS 11MM 600MM	0300	1320103	15/04/2013	15/04/2013	2466,09	2013	**2.700,00**	**0,25**	**675,00**
KA	0000105641	0024	01	TUBO AC DIN2440 CC PT LIS 11MM 600MM	0300	1320103	15/04/2013	15/04/2013	2466,09	2013	**2.700,00**	**0,25**	**675,00**
KA	0000105641	0025	01	TUBO AC DIN2440 CC PT LIS 11MM 600MM	0300	1320103	15/04/2013	15/04/2013	2466,09	2013	**2.700,00**	**0,25**	**675,00**
KA	0000105641	0026	01	TUBO AC DIN2440 CC PT LIS 11MM 600MM	0300	1320103	15/04/2013	15/04/2013	2466,09	2013	**2.700,00**	**0,25**	**675,00**
KA	0000105641	0027	01	TUBO AC DIN2440 CC PT LIS 11MM 600MM	0300	1320103	15/04/2013	15/04/2013	2466,09	2013	**2.700,00**	**0,25**	**675,00**
KA	0000105641	0028	01	TUBO AC DIN2440 CC PT LIS 11MM 600MM	0300	1320103	15/04/2013	15/04/2013	2466,09	2013	**2.700,00**	**0,25**	**675,00**
KA	0000105641	0029	01	TUBO AC DIN2440 CC PT LIS 11MM 600MM	0300	1320103	15/04/2013	15/04/2013	2466,09	2013	**2.700,00**	**0,25**	**675,00**
KA	0000105641	002A	01	TUBO AC DIN2440 CC PT LIS 11MM 600MM	0300	1320103	15/04/2013	15/04/2013	2466,09	2013	**2.700,00**	**0,25**	**675,00**
KA	0000105641	002B	01	TUBO AC DIN2440 CC PT LIS 11MM 600MM	0300	1320103	15/04/2013	15/04/2013	2466,09	2013	**2.700,00**	**0,25**	**675,00**

Este documento é cópia do original, assinado digitalmente por CAROLINA MACHADO LETZIO VIEIRA e Tribunal de Justiça do Estado de São Paulo, protocolado em 29/07/2022 às 00:58, sob o número WMJ22412974330 .
Para conferir o original, acesse o site https://esaj.tjsp.jus.br/pastadigital/pg/abrirConferenciaDocumento.do, informe o processo 1111746-12.2021.8.26.0100 e código D7FB37A.

CONSTRUTORA COESA
RELATORIO DE INVENTARIO
Dt.Ref: 31/10/2021

Filia	Cod Base Be	Codigo Ite	Tipo Ativ	Descr. Sint.	Grup	Conta	Dt.Aquisica	Dt In Depre	Val Orig M1	ANO REFERÊNCIA	**VALOR DE REPOSIÇÃO**	**FATOR DEPRECIAÇÃO**	**VALOR DE MERCADO**
KA	0000105641	002C	01	TUBO AC DIN2440 CC PT LIS 11MM 600MM	0300	1320103	15/04/2013	15/04/2013	2466,09	2013	**2.700,00**	**0,25**	**675,00**
KA	0000105641	002D	01	TUBO AC DIN2440 CC PT LIS 11MM 600MM	0300	1320103	15/04/2013	15/04/2013	2466,09	2013	**2.700,00**	**0,25**	**675,00**
KA	0000105641	002E	01	TUBO AC DIN2440 CC PT LIS 11MM 600MM	0300	1320103	15/04/2013	15/04/2013	2466,09	2013	**2.700,00**	**0,25**	**675,00**
KA	0000105641	002F	01	TUBO AC DIN2440 CC PT LIS 11MM 600MM	0300	1320103	15/04/2013	15/04/2013	2466,09	2013	**2.700,00**	**0,25**	**675,00**
KA	0000105641	002G	01	TUBO AC DIN2440 CC PT LIS 11MM 600MM	0300	1320103	15/04/2013	15/04/2013	2466,09	2013	**2.700,00**	**0,25**	**675,00**
KA	0000105641	002H	01	TUBO AC DIN2440 CC PT LIS 11MM 600MM	0300	1320103	15/04/2013	15/04/2013	2466,09	2013	**2.700,00**	**0,25**	**675,00**
KA	0000105641	002I	01	TUBO AC DIN2440 CC PT LIS 11MM 600MM	0300	1320103	15/04/2013	15/04/2013	2466,09	2013	**2.700,00**	**0,25**	**675,00**
KA	0000105641	002J	01	TUBO AC DIN2440 CC PT LIS 11MM 600MM	0300	1320103	15/04/2013	15/04/2013	2466,09	2013	**2.700,00**	**0,25**	**675,00**
KA	0000105641	002K	01	TUBO AC DIN2440 CC PT LIS 11MM 600MM	0300	1320103	15/04/2013	15/04/2013	2466,09	2013	**2.700,00**	**0,25**	**675,00**
KA	0000105641	002L	01	TUBO AC DIN2440 CC PT LIS 11MM 600MM	0300	1320103	15/04/2013	15/04/2013	2466,09	2013	**2.700,00**	**0,25**	**675,00**
KA	0000105641	002M	01	TUBO AC DIN2440 CC PT LIS 11MM 600MM	0300	1320103	15/04/2013	15/04/2013	2466,09	2013	**2.700,00**	**0,25**	**675,00**
KA	0000105641	002N	01	TUBO AC DIN2440 CC PT LIS 11MM 600MM	0300	1320103	15/04/2013	15/04/2013	2466,09	2013	**2.700,00**	**0,25**	**675,00**
KA	0000105641	002O	01	TUBO AC DIN2440 CC PT LIS 11MM 600MM	0300	1320103	15/04/2013	15/04/2013	2466,09	2013	**2.700,00**	**0,25**	**675,00**
KA	0000105641	002P	01	TUBO AC DIN2440 CC PT LIS 11MM 600MM	0300	1320103	15/04/2013	15/04/2013	2466,09	2013	**2.700,00**	**0,25**	**675,00**
KA	0000105641	002Q	01	TUBO AC DIN2440 CC PT LIS 11MM 600MM	0300	1320103	15/04/2013	15/04/2013	2466,09	2013	**2.700,00**	**0,25**	**675,00**
KA	0000105641	002R	01	TUBO AC DIN2440 CC PT LIS 11MM 600MM	0300	1320103	15/04/2013	15/04/2013	2466,09	2013	**2.700,00**	**0,25**	**675,00**
KA	0000105641	002S	01	TUBO AC DIN2440 CC PT LIS 11MM 600MM	0300	1320103	15/04/2013	15/04/2013	2466,09	2013	**2.700,00**	**0,25**	**675,00**
KA	0000105641	002T	01	TUBO AC DIN2440 CC PT LIS 11MM 600MM	0300	1320103	15/04/2013	15/04/2013	2466,09	2013	**2.700,00**	**0,25**	**675,00**
KA	0000105641	002U	01	TUBO AC DIN2440 CC PT LIS 11MM 600MM	0300	1320103	15/04/2013	15/04/2013	2466,09	2013	**2.700,00**	**0,25**	**675,00**
KA	0000105641	002V	01	TUBO AC DIN2440 CC PT LIS 11MM 600MM	0300	1320103	15/04/2013	15/04/2013	2466,09	2013	**2.700,00**	**0,25**	**675,00**
KA	0000105641	002W	01	TUBO AC DIN2440 CC PT LIS 11MM 600MM	0300	1320103	15/04/2013	15/04/2013	2466,09	2013	**2.700,00**	**0,25**	**675,00**
KA	0000105641	002X	01	TUBO AC DIN2440 CC PT LIS 11MM 600MM	0300	1320103	15/04/2013	15/04/2013	2466,09	2013	**2.700,00**	**0,25**	**675,00**
KA	0000105641	002Y	01	TUBO AC DIN2440 CC PT LIS 11MM 600MM	0300	1320103	15/04/2013	15/04/2013	2466,09	2013	**2.700,00**	**0,25**	**675,00**
KA	0000105641	002Z	01	TUBO AC DIN2440 CC PT LIS 11MM 600MM	0300	1320103	15/04/2013	15/04/2013	2466,09	2013	**2.700,00**	**0,25**	**675,00**
KA	0000105641	0030	01	TUBO AC DIN2440 CC PT LIS 11MM 600MM	0300	1320103	15/04/2013	15/04/2013	2466,09	2013	**2.700,00**	**0,25**	**675,00**
KA	0000105641	0031	01	TUBO AC DIN2440 CC PT LIS 11MM 600MM	0300	1320103	15/04/2013	15/04/2013	2466,09	2013	**2.700,00**	**0,25**	**675,00**
KA	0000105641	0032	01	TUBO AC DIN2440 CC PT LIS 11MM 600MM	0300	1320103	15/04/2013	15/04/2013	2466,09	2013	**2.700,00**	**0,25**	**675,00**
KA	0000105641	0033	01	TUBO AC DIN2440 CC PT LIS 11MM 600MM	0300	1320103	15/04/2013	15/04/2013	2466,09	2013	**2.700,00**	**0,25**	**675,00**
KA	0000105641	0034	01	TUBO AC DIN2440 CC PT LIS 11MM 600MM	0300	1320103	15/04/2013	15/04/2013	2466,09	2013	**2.700,00**	**0,25**	**675,00**
KA	0000105641	0035	01	TUBO AC DIN2440 CC PT LIS 11MM 600MM	0300	1320103	15/04/2013	15/04/2013	2466,09	2013	**2.700,00**	**0,25**	**675,00**
KA	0000105641	0036	01	TUBO AC DIN2440 CC PT LIS 11MM 600MM	0300	1320103	15/04/2013	15/04/2013	2466,09	2013	**2.700,00**	**0,25**	**675,00**
KA	0000105641	0037	01	TUBO AC DIN2440 CC PT LIS 11MM 600MM	0300	1320103	15/04/2013	15/04/2013	2466,09	2013	**2.700,00**	**0,25**	**675,00**
KA	0000105641	0038	01	TUBO AC DIN2440 CC PT LIS 11MM 600MM	0300	1320103	15/04/2013	15/04/2013	2466,09	2013	**2.700,00**	**0,25**	**675,00**
KA	0000105641	0039	01	TUBO AC DIN2440 CC PT LIS 11MM 600MM	0300	1320103	15/04/2013	15/04/2013	2466,09	2013	**2.700,00**	**0,25**	**675,00**
KA	0000105641	003A	01	TUBO AC DIN2440 CC PT LIS 11MM 600MM	0300	1320103	15/04/2013	15/04/2013	2466,09	2013	**2.700,00**	**0,25**	**675,00**
KA	0000105641	003B	01	TUBO AC DIN2440 CC PT LIS 11MM 600MM	0300	1320103	15/04/2013	15/04/2013	2466,09	2013	**2.700,00**	**0,25**	**675,00**
KA	0000105641	003C	01	TUBO AC DIN2440 CC PT LIS 11MM 600MM	0300	1320103	15/04/2013	15/04/2013	2466,09	2013	**2.700,00**	**0,25**	**675,00**
KA	0000105641	003D	01	TUBO AC DIN2440 CC PT LIS 11MM 600MM	0300	1320103	15/04/2013	15/04/2013	2466,09	2013	**2.700,00**	**0,25**	**675,00**
KA	0000105641	003E	01	TUBO AC DIN2440 CC PT LIS 11MM 600MM	0300	1320103	15/04/2013	15/04/2013	2466,09	2013	**2.700,00**	**0,25**	**675,00**
KA	0000105641	003F	01	TUBO AC DIN2440 CC PT LIS 11MM 600MM	0300	1320103	15/04/2013	15/04/2013	2466,09	2013	**2.700,00**	**0,25**	**675,00**
KA	0000105641	003G	01	TUBO AC DIN2440 CC PT LIS 11MM 600MM	0300	1320103	15/04/2013	15/04/2013	2466,09	2013	**2.700,00**	**0,25**	**675,00**
KA	0000105641	003H	01	TUBO AC DIN2440 CC PT LIS 11MM 600MM	0300	1320103	15/04/2013	15/04/2013	2466,09	2013	**2.700,00**	**0,25**	**675,00**
KA	0000105641	003I	01	TUBO AC DIN2440 CC PT LIS 11MM 600MM	0300	1320103	15/04/2013	15/04/2013	2466,09	2013	**2.700,00**	**0,25**	**675,00**
KA	0000105641	003J	01	TUBO AC DIN2440 CC PT LIS 11MM 600MM	0300	1320103	15/04/2013	15/04/2013	2466,09	2013	**2.700,00**	**0,25**	**675,00**
KA	0000105641	003K	01	TUBO AC DIN2440 CC PT LIS 11MM 600MM	0300	1320103	15/04/2013	15/04/2013	2466,09	2013	**2.700,00**	**0,25**	**675,00**
KA	0000105641	003L	01	TUBO AC DIN2440 CC PT LIS 11MM 600MM	0300	1320103	15/04/2013	15/04/2013	2466,09	2013	**2.700,00**	**0,25**	**675,00**
KA	0000105641	003M	01	TUBO AC DIN2440 CC PT LIS 11MM 600MM	0300	1320103	15/04/2013	15/04/2013	2466,09	2013	**2.700,00**	**0,25**	**675,00**
KA	0000105641	003N	01	TUBO AC DIN2440 CC PT LIS 11MM 600MM	0300	1320103	15/04/2013	15/04/2013	2466,09	2013	**2.700,00**	**0,25**	**675,00**
KA	0000105641	003O	01	TUBO AC DIN2440 CC PT LIS 11MM 600MM	0300	1320103	15/04/2013	15/04/2013	2466,09	2013	**2.700,00**	**0,25**	**675,00**
KA	0000105641	003P	01	TUBO AC DIN2440 CC PT LIS 11MM 600MM	0300	1320103	15/04/2013	15/04/2013	2466,09	2013	**2.700,00**	**0,25**	**675,00**
KA	0000105641	003Q	01	TUBO AC DIN2440 CC PT LIS 11MM 600MM	0300	1320103	15/04/2013	15/04/2013	2466,09	2013	**2.700,00**	**0,25**	**675,00**
KA	0000105641	003R	01	TUBO AC DIN2440 CC PT LIS 11MM 600MM	0300	1320103	15/04/2013	15/04/2013	2466,09	2013	**2.700,00**	**0,25**	**675,00**
KA	0000105641	003S	01	TUBO AC DIN2440 CC PT LIS 11MM 600MM	0300	1320103	15/04/2013	15/04/2013	2466,09	2013	**2.700,00**	**0,25**	**675,00**
KA	0000105641	003T	01	TUBO AC DIN2440 CC PT LIS 11MM 600MM	0300	1320103	15/04/2013	15/04/2013	2466,09	2013	**2.700,00**	**0,25**	**675,00**
KA	0000105641	003U	01	TUBO AC DIN2440 CC PT LIS 11MM 600MM	0300	1320103	15/04/2013	15/04/2013	2466,09	2013	**2.700,00**	**0,25**	**675,00**
KA	0000105641	003V	01	TUBO AC DIN2440 CC PT LIS 11MM 600MM	0300	1320103	15/04/2013	15/04/2013	2466,09	2013	**2.700,00**	**0,25**	**675,00**
KA	0000105641	003W	01	TUBO AC DIN2440 CC PT LIS 11MM 600MM	0300	1320103	15/04/2013	15/04/2013	2466,09	2013	**2.700,00**	**0,25**	**675,00**
KA	0000105641	003X	01	TUBO AC DIN2440 CC PT LIS 11MM 600MM	0300	1320103	15/04/2013	15/04/2013	2466,09	2013	**2.700,00**	**0,25**	**675,00**
KA	0000105641	003Y	01	TUBO AC DIN2440 CC PT LIS 11MM 600MM	0300	1320103	15/04/2013	15/04/2013	2466,09	2013	**2.700,00**	**0,25**	**675,00**
KA	0000105641	003Z	01	TUBO AC DIN2440 CC PT LIS 11MM 600MM	0300	1320103	15/04/2013	15/04/2013	2466,09	2013	**2.700,00**	**0,25**	**675,00**
KA	0000105641	0040	01	TUBO AC DIN2440 CC PT LIS 11MM 600MM	0300	1320103	15/04/2013	15/04/2013	2466,09	2013	**2.700,00**	**0,25**	**675,00**
KA	0000105641	0041	01	TUBO AC DIN2440 CC PT LIS 11MM 600MM	0300	1320103	15/04/2013	15/04/2013	2466,09	2013	**2.700,00**	**0,25**	**675,00**
KA	0000105641	0042	01	TUBO AC DIN2440 CC PT LIS 11MM 600MM	0300	1320103	15/04/2013	15/04/2013	2466,09	2013	**2.700,00**	**0,25**	**675,00**
KA	0000105641	0043	01	TUBO AC DIN2440 CC PT LIS 11MM 600MM	0300	1320103	15/04/2013	15/04/2013	2466,09	2013	**2.700,00**	**0,25**	**675,00**
KA	0000105641	0044	01	TUBO AC DIN2440 CC PT LIS 11MM 600MM	0300	1320103	15/04/2013	15/04/2013	2466,09	2013	**2.700,00**	**0,25**	**675,00**
KA	0000105641	0045	01	TUBO AC DIN2440 CC PT LIS 11MM 600MM	0300	1320103	15/04/2013	15/04/2013	2466,09	2013	**2.700,00**	**0,25**	**675,00**
KA	0000105641	0046	01	TUBO AC DIN2440 CC PT LIS 11MM 600MM	0300	1320103	15/04/2013	15/04/2013	2466,09	2013	**2.700,00**	**0,25**	**675,00**
KA	0000105641	0047	01	TUBO AC DIN2440 CC PT LIS 11MM 600MM	0300	1320103	15/04/2013	15/04/2013	2466,09	2013	**2.700,00**	**0,25**	**675,00**

Este documento é cópia do original, assinado digitalmente por CAROLINA MACHADO LETIZIO VIEIRA e Tribunal de Justiça do Estado de São Paulo, protocolado em 29/07/2022 às 00:58, sob o número WMJ22412974330 .
Para conferir o original, acesse o site https://esaj.tjsp.jus.br/pastadigital/pg/abrirConferenciaDocumento.do, informe o processo 1111746-12.2021.8.26.0100 e código D7FB37A.

CONSTRUTORA COESA
RELATORIO DE INVENTARIO
Dt.Ref: 31/10/2021

Filia	Cod Base Be	Codigo Ite	Tipo Ativ	Descr. Sint.	Grup	Conta	Dt.Aquisica	Dt In Depre	Val Orig M1	ANO REFERÊNCIA	VALOR DE REPOSIÇÃO	FATOR DEPRECIAÇÃO	VALOR DE MERCADO
KA	0000105641	0048	01	TUBO AC DIN2440 CC PT LIS 11MM 600MM	0300	1320103	15/04/2013	15/04/2013	2466,09	2013	**2.700,00**	**0,25**	**675,00**
KA	0000105641	0049	01	TUBO AC DIN2440 CC PT LIS 11MM 600MM	0300	1320103	15/04/2013	15/04/2013	2466,09	2013	**2.700,00**	**0,25**	**675,00**
KA	0000105641	004A	01	TUBO AC DIN2440 CC PT LIS 11MM 600MM	0300	1320103	15/04/2013	15/04/2013	2466,09	2013	**2.700,00**	**0,25**	**675,00**
KA	0000105641	004B	01	TUBO AC DIN2440 CC PT LIS 11MM 600MM	0300	1320103	15/04/2013	15/04/2013	2466,09	2013	**2.700,00**	**0,25**	**675,00**
KA	0000105641	004C	01	TUBO AC DIN2440 CC PT LIS 11MM 600MM	0300	1320103	15/04/2013	15/04/2013	2466,09	2013	**2.700,00**	**0,25**	**675,00**
KA	0000105641	004D	01	TUBO AC DIN2440 CC PT LIS 11MM 600MM	0300	1320103	15/04/2013	15/04/2013	2466,09	2013	**2.700,00**	**0,25**	**675,00**
KA	0000105641	004E	01	TUBO AC DIN2440 CC PT LIS 11MM 600MM	0300	1320103	15/04/2013	15/04/2013	2466,09	2013	**2.700,00**	**0,25**	**675,00**
KA	0000105641	004F	01	TUBO AC DIN2440 CC PT LIS 11MM 600MM	0300	1320103	15/04/2013	15/04/2013	2466,09	2013	**2.700,00**	**0,25**	**675,00**
KA	0000105641	004G	01	TUBO AC DIN2440 CC PT LIS 11MM 600MM	0300	1320103	15/04/2013	15/04/2013	2466,09	2013	**2.700,00**	**0,25**	**675,00**
KA	0000105641	004H	01	TUBO AC DIN2440 CC PT LIS 11MM 600MM	0300	1320103	15/04/2013	15/04/2013	2466,09	2013	**2.700,00**	**0,25**	**675,00**
KA	0000105641	004I	01	TUBO AC DIN2440 CC PT LIS 11MM 600MM	0300	1320103	15/04/2013	15/04/2013	2466,09	2013	**2.700,00**	**0,25**	**675,00**
KA	0000105641	004J	01	TUBO AC DIN2440 CC PT LIS 11MM 600MM	0300	1320103	15/04/2013	15/04/2013	2466,09	2013	**2.700,00**	**0,25**	**675,00**
KA	0000105641	004K	01	TUBO AC DIN2440 CC PT LIS 11MM 600MM	0300	1320103	15/04/2013	15/04/2013	2466,09	2013	**2.700,00**	**0,25**	**675,00**
KA	0000105641	004L	01	TUBO AC DIN2440 CC PT LIS 11MM 600MM	0300	1320103	15/04/2013	15/04/2013	2466,09	2013	**2.700,00**	**0,25**	**675,00**
KC	0000105642	0001	01	PURIFICADOR AGUA 1,5L/MIN 127/	0500	1320105	16/04/2013	16/04/2013	568,00	2013	**600,00**	**0,25**	**150,00**
KC	0000105642	0002	01	PURIFICADOR AGUA 1,5L/MIN 127/	0500	1320105	16/04/2013	16/04/2013	568,00	2013	**600,00**	**0,25**	**150,00**
KC	0000105642	0003	01	PURIFICADOR AGUA 1,5L/MIN 127/	0500	1320105	16/04/2013	16/04/2013	568,00	2013	**600,00**	**0,25**	**150,00**
KC	0000105642	0004	01	PURIFICADOR AGUA 1,5L/MIN 127/	0500	1320105	16/04/2013	16/04/2013	568,00	2013	**600,00**	**0,25**	**150,00**
KC	0000105642	0005	01	PURIFICADOR AGUA 1,5L/MIN 127/	0500	1320105	16/04/2013	16/04/2013	568,00	2013	**600,00**	**0,25**	**150,00**
KD	0000105643	0001	01	IMPRESSORA JAT PLOT 256MB 2400X1200DPI	0400	1320104	16/04/2013	16/04/2013	8000,00	2013	**8.800,00**	**0,01**	**88,00**
K5	0000105657	0001	01	ROTEADOR T1/E1 WAN 10/100/1000MBPS 3P	0400	1320104	01/04/2013	01/04/2013	444,12	2013	**500,00**	**0,01**	**5,00**
K5	0000105657	0002	01	ROTEADOR T1/E1 WAN 10/100/1000MBPS 3P	0400	1320104	01/04/2013	01/04/2013	444,12	2013	**500,00**	**0,01**	**5,00**
K5	0000105658	0001	01	FORMA CON 680MM 800MM 86.000MM C-39	0300	1320103	16/04/2013	16/04/2013	16150,00	2013	**17.800,00**	**0,25**	**4.450,00**
K5	0000105658	0002	01	FORMA CON 680MM 800MM 86.000MM C-39	0300	1320103	16/04/2013	16/04/2013	16150,00	2013	**17.800,00**	**0,25**	**4.450,00**
K5	0000105658	0003	01	FORMA CON 680MM 800MM 86.000MM C-39	0300	1320103	16/04/2013	16/04/2013	16150,00	2013	**17.800,00**	**0,25**	**4.450,00**
K5	0000105658	0004	01	FORMA CON 680MM 800MM 86.000MM C-39	0300	1320103	16/04/2013	16/04/2013	16150,00	2013	**17.800,00**	**0,25**	**4.450,00**
K5	0000105659	0001	01	FORMA CON 1100MM 1100MM 111.000MM C-39	0300	1320103	16/04/2013	16/04/2013	22413,57	2013	**24.700,00**	**0,25**	**6.175,00**
K5	0000105659	0002	01	FORMA CON 1100MM 1100MM 111.000MM C-39	0300	1320103	16/04/2013	16/04/2013	22413,57	2013	**24.700,00**	**0,25**	**6.175,00**
K5	0000105659	0003	01	FORMA CON 1100MM 1100MM 111.000MM C-39	0300	1320103	16/04/2013	16/04/2013	22413,57	2013	**24.700,00**	**0,25**	**6.175,00**
K5	0000105660	0002	01	TALHA MANUAL CARGA CORR 3,0M 3	0300	1320103	16/04/2013	16/04/2013	823,00	2013	**900,00**	**0,25**	**225,00**
K5	0000105660	0003	01	TALHA MANUAL CARGA CORR 3,0M 3	0300	1320103	16/04/2013	16/04/2013	823,00	2013	**900,00**	**0,25**	**225,00**
K5	0000105660	0004	01	TALHA MANUAL CARGA CORR 3,0M 3	0300	1320103	16/04/2013	16/04/2013	823,00	2013	**900,00**	**0,25**	**225,00**
K5	0000105660	0005	01	TALHA MANUAL CARGA CORR 3,0M 3	0300	1320103	16/04/2013	16/04/2013	823,00	2013	**900,00**	**0,25**	**225,00**
K5	0000105660	0006	01	TALHA MANUAL CARGA CORR 3,0M 3	0300	1320103	16/04/2013	16/04/2013	823,00	2013	**900,00**	**0,25**	**225,00**
KC	0000105660	0001	01	TALHA MANUAL CARGA CORR 3,0M 3	0300	1320103	16/04/2013	16/04/2013	823,00	2013	**900,00**	**0,25**	**225,00**
K5	0000105661	0001	01	TALHA MAN ALAV 1,5M 3TO	0300	1320103	16/04/2013	16/04/2013	608,00	2013	**700,00**	**0,25**	**175,00**
K5	0000105661	0002	01	TALHA MAN ALAV 1,5M 3TO	0300	1320103	16/04/2013	16/04/2013	608,00	2013	**700,00**	**0,25**	**175,00**
K5	0000105661	0003	01	TALHA MAN ALAV 1,5M 3TO	0300	1320103	16/04/2013	16/04/2013	608,00	2013	**700,00**	**0,25**	**175,00**
K5	0000105662	0001	01	FURADEIRA IMPACTO 100~250RPM 220V	0300	1320103	16/04/2013	16/04/2013	363,05	2013	**400,00**	**0,25**	**100,00**
K5	0000105662	0002	01	FURADEIRA IMPACTO 100~250RPM 220V	0300	1320103	16/04/2013	16/04/2013	363,05	2013	**400,00**	**0,25**	**100,00**
K5	0000105662	0003	01	FURADEIRA IMPACTO 100~250RPM 220V	0300	1320103	16/04/2013	16/04/2013	363,05	2013	**400,00**	**0,25**	**100,00**
KA	0000105663	0001	01	BEBEDOURO PRESS 220V 3TOR 1500X1,11X45CM	0500	1320105	16/04/2013	16/04/2013	455,00	2013	**500,00**	**0,25**	**125,00**
I7	0000105669	0001	01	NOTEBOOK DELL LATITUDE E6330	0400	1320104	16/04/2013	16/04/2013	3486,37	2013	**3.800,00**	**0,01**	**38,00**
I7	0000105672	0001	01	MONITOR DELL S2240L 21,5 POL LCD WIDE 2	0400	1320104	16/04/2013	16/04/2013	605,22	2013	**700,00**	**0,01**	**7,00**
20	0000105673	0001	01	BOMBA SUBMERSIVEL MG REC 4" 1000L/H	0300	1320103	16/04/2013	16/04/2013	11550,00	2013	**12.700,00**	**0,25**	**3.175,00**
20	0000105673	0002	01	BOMBA SUBMERSIVEL MG REC 4" 1000L/H	0300	1320103	16/04/2013	16/04/2013	11550,00	2013	**12.700,00**	**0,25**	**3.175,00**
13	0000105674	0001	01	BOMBA SUBMERSIVEL MG REC 4" 1500L/MIN	0300	1320103	16/04/2013	16/04/2013	17220,00	2013	**18.900,00**	**0,25**	**4.725,00**
20	0000105676	0001	01	CORTA VERGALHAO ACF 36"	0300	1320103	16/04/2013	16/04/2013	675,00	2013	**700,00**	**0,25**	**175,00**
20	0000105676	0002	01	CORTA VERGALHAO ACF 36"	0300	1320103	16/04/2013	16/04/2013	675,00	2013	**700,00**	**0,25**	**175,00**
20	0000105676	0003	01	CORTA VERGALHAO ACF 36"	0300	1320103	16/04/2013	16/04/2013	675,00	2013	**700,00**	**0,25**	**175,00**
KT	0000105678	0001	01	ESCADA EXT FBV U 5,73/9,90M	0300	1320103	05/04/2013	05/04/2013	1435,81	2013	**1.600,00**	**0,25**	**400,00**
K5	0000105686	0001	01	FORMA CON 1100MM 1100MM 111.000MM C-39	0300	1320103	18/04/2013	18/04/2013	22413,57	2013	**24.700,00**	**0,25**	**6.175,00**
K5	0000105687	0001	01	FORMA CON 1100MM 1100MM 111.000MM C-39	0300	1320103	18/04/2013	18/04/2013	22413,57	2013	**24.700,00**	**0,25**	**6.175,00**
K5	0000105688	0001	01	FORMA CON 1100MM 1100MM 111.000MM C-39	0300	1320103	18/04/2013	18/04/2013	22413,57	2013	**24.700,00**	**0,25**	**6.175,00**
K5	0000105689	0001	01	FORMA CON 1135MM 2200MM 1600MM ASTM C-39	0300	1320103	18/04/2013	18/04/2013	20054,31	2013	**22.100,00**	**0,25**	**5.525,00**
K5	0000105690	0001	01	FORMA CON 1100MM 1100MM 111.000MM C-39	0300	1320103	18/04/2013	18/04/2013	22413,57	2013	**24.700,00**	**0,25**	**6.175,00**
02	0000105693	0001	01	FOCO CIRURGICO AUX QD 127V	0500	1320105	18/04/2013	18/04/2013	343,07	2013	**400,00**	**0,25**	**100,00**
02	0000105695	0001	01	OTOSCOPIO MINI PLA XENON HALOG 10ESP	0500	1320105	18/04/2013	18/04/2013	414,92	2013	**500,00**	**0,25**	**125,00**
02	0000105696	0001	01	CAMERA DIGITAL SONY LCD 3" 18.2MP 20X	0500	1320105	16/04/2013	16/04/2013	999,00	2013	**1.100,00**	**0,25**	**275,00**
02	0000105697	0001	01	TV LED 40" FHD 949,3X255.0X635,2MM	0500	1320105	16/04/2013	16/04/2013	1633,00	2013	**1.800,00**	**0,25**	**450,00**
K5	0000105698	0001	01	FORMA CON 680MM 800MM 86.000MM C-39	0300	1320103	17/04/2013	17/04/2013	16150,00	2013	**17.800,00**	**0,25**	**4.450,00**
K5	0000105698	0002	01	FORMA CON 680MM 800MM 86.000MM C-39	0300	1320103	17/04/2013	17/04/2013	16150,00	2013	**17.800,00**	**0,25**	**4.450,00**
K5	0000105698	0003	01	FORMA CON 680MM 800MM 86.000MM C-39	0300	1320103	17/04/2013	17/04/2013	16150,00	2013	**17.800,00**	**0,25**	**4.450,00**
K5	0000105699	0001	01	FORMA CON 680MM 800MM 86.000MM C-39	0300	1320103	17/04/2013	17/04/2013	16150,00	2013	**17.800,00**	**0,25**	**4.450,00**
K5	0000105699	0002	01	FORMA CON 680MM 800MM 86.000MM C-39	0300	1320103	17/04/2013	17/04/2013	16150,00	2013	**17.800,00**	**0,25**	**4.450,00**
K5	0000105699	0003	01	FORMA CON 680MM 800MM 86.000MM C-39	0300	1320103	17/04/2013	17/04/2013	16150,00	2013	**17.800,00**	**0,25**	**4.450,00**
JZ	0000105700	0001	01	ROUPEIRO AC CZ 8P 198X123X41CM	0500	1320105	17/04/2013	17/04/2013	593,00	2013	**700,00**	**0,25**	**175,00**
JZ	0000105700	0002	01	ROUPEIRO AC CZ 8P 198X123X41CM	0500	1320105	17/04/2013	17/04/2013	593,00	2013	**700,00**	**0,25**	**175,00**

Este documento é cópia do original, assinado digitalmente por CAROLINA MACHADO LEITÃO VIEIRA e Tribunal de Justiça do Estado de São Paulo, protocolado em 29/07/2022 às 00:58, sob o número WMJ22412974330 .
Para conferir o original, acesse o site https://esaj.tjsp.jus.br/pastadigital/pg/abrirConferenciaDocumento.do, informe o processo 1111746-12.2021.8.26.0100 e código D7FB37A.

CONSTRUTORA COESA
RELATORIO DE INVENTARIO
Dt.Ref: 31/10/2021

Filia	Cod Base Be	Codigo Ite	Tipo Ati	Descr. Sint.	Grup	Conta	Dt.Aquisica	Dt In Depre	Val Orig M1	ANO REFERÊNCIA	VALOR DE REPOSIÇÃO	FATOR DEPRECIAÇÃO	VALOR DE MERCADO
JZ	0000105700	0003	01	ROUPEIRO AC CZ 8P 198X123X41CM	0500	1320105	17/04/2013	17/04/2013	593,00	2013	700,00	0,25	175,00
JZ	0000105700	0004	01	ROUPEIRO AC CZ 8P 198X123X41CM	0500	1320105	17/04/2013	17/04/2013	593,00	2013	700,00	0,25	175,00
JZ	0000105700	0005	01	ROUPEIRO AC CZ 8P 198X123X41CM	0500	1320105	17/04/2013	17/04/2013	593,00	2013	700,00	0,25	175,00
I7	0000105701	0001	01	MACBOOK APPLLE AIR COREI5 4GH HD128	0400	1320104	18/04/2013	18/04/2013	4086,00	2013	4.500,00	0,01	45,00
I7	0000105701	0002	01	MACBOOK APPLLE AIR COREI5 4GH HD128	0400	1320104	18/04/2013	18/04/2013	4086,00	2013	4.500,00	0,01	45,00
I7	0000105701	0003	01	MACBOOK APPLLE AIR COREI5 4GH HD128	0400	1320104	18/04/2013	18/04/2013	4086,00	2013	4.500,00	0,01	45,00
I7	0000105702	0001	01	MACBOOK APPLLE AIR COREI5 4GH HD128	0400	1320104	18/04/2013	18/04/2013	4540,00	2013	5.000,00	0,01	50,00
KC	0000105704	0001	01	SERVIDOR POWER EDGE T420	0400	1320104	01/04/2013	01/04/2013	15520,35	2013	17.100,00	0,01	171,00
JM	0000105705	0001	01	LEITOR COD BARR POR PF 100SCAN	0500	1320105	18/04/2013	18/04/2013	350,00	2013	400,00	0,25	100,00
JM	0000105706	0002	01	RADIO PORTATIL EP450 FRS/GMRS	0500	1320105	18/04/2013	18/04/2013	860,00	2013	900,00	0,25	225,00
JM	0000105706	0003	01	RADIO PORTATIL EP450 FRS/GMRS	0500	1320105	18/04/2013	18/04/2013	860,00	2013	900,00	0,25	225,00
JM	0000105706	0004	01	RADIO PORTATIL EP450 FRS/GMRS	0500	1320105	18/04/2013	18/04/2013	860,00	2013	900,00	0,25	225,00
JM	0000105706	0005	01	RADIO PORTATIL EP450 FRS/GMRS	0500	1320105	18/04/2013	18/04/2013	860,00	2013	900,00	0,25	225,00
JM	0000105706	000I	01	RADIO PORTATIL EP450 FRS/GMRS	0500	1320105	18/04/2013	18/04/2013	860,00	2013	900,00	0,25	225,00
KT	0000105706	0006	01	RADIO PORTATIL EP450 FRS/GMRS	0500	1320105	18/04/2013	18/04/2013	860,00	2013	900,00	0,25	225,00
KT	0000105706	0007	01	RADIO PORTATIL EP450 FRS/GMRS	0500	1320105	18/04/2013	18/04/2013	860,00	2013	900,00	0,25	225,00
KT	0000105706	0008	01	RADIO PORTATIL EP450 FRS/GMRS	0500	1320105	18/04/2013	18/04/2013	860,00	2013	900,00	0,25	225,00
KT	0000105706	0009	01	RADIO PORTATIL EP450 FRS/GMRS	0500	1320105	18/04/2013	18/04/2013	860,00	2013	900,00	0,25	225,00
KT	0000105706	000A	01	RADIO PORTATIL EP450 FRS/GMRS	0500	1320105	18/04/2013	18/04/2013	860,00	2013	900,00	0,25	225,00
KT	0000105706	000B	01	RADIO PORTATIL EP450 FRS/GMRS	0500	1320105	18/04/2013	18/04/2013	860,00	2013	900,00	0,25	225,00
KT	0000105706	000C	01	RADIO PORTATIL EP450 FRS/GMRS	0500	1320105	18/04/2013	18/04/2013	860,00	2013	900,00	0,25	225,00
KT	0000105706	000D	01	RADIO PORTATIL EP450 FRS/GMRS	0500	1320105	18/04/2013	18/04/2013	860,00	2013	900,00	0,25	225,00
KT	0000105706	000E	01	RADIO PORTATIL EP450 FRS/GMRS	0500	1320105	18/04/2013	18/04/2013	860,00	2013	900,00	0,25	225,00
KT	0000105706	000F	01	RADIO PORTATIL EP450 FRS/GMRS	0500	1320105	18/04/2013	18/04/2013	860,00	2013	900,00	0,25	225,00
KT	0000105706	000G	01	RADIO PORTATIL EP450 FRS/GMRS	0500	1320105	18/04/2013	18/04/2013	860,00	2013	900,00	0,25	225,00
KT	0000105706	000H	01	RADIO PORTATIL EP450 FRS/GMRS	0500	1320105	18/04/2013	18/04/2013	860,00	2013	900,00	0,25	225,00
KC	0000105713	0001	01	FOGAO DOM GAS PISO 4 BOCAS 127	0500	1320105	19/04/2013	19/04/2013	399,00	2013	400,00	0,25	100,00
KC	0000105714	0001	01	TV CONV 29" 600 X 531 X 546MM	0500	1320105	19/04/2013	19/04/2013	905,00	2013	1.000,00	0,25	250,00
KC	0000105715	0001	01	FORNO MICROONDAS BR 28L 1000W	0500	1320105	19/04/2013	19/04/2013	329,00	2013	400,00	0,25	100,00
KC	0000105716	0001	01	REFRIGERADOR COMUM BR 261L 110/220V	0500	1320105	19/04/2013	19/04/2013	786,00	2013	900,00	0,25	225,00
KC	0000105717	0001	01	FOGAO DOM GAS PISO 4 BOCAS 127	0500	1320105	19/04/2013	19/04/2013	399,00	2013	400,00	0,25	100,00
KC	0000105718	0001	01	TV CONV 29" 600 X 531 X 546MM	0500	1320105	19/04/2013	19/04/2013	905,00	2013	1.000,00	0,25	250,00
KC	0000105719	0001	01	FORNO MICROONDAS BR 28L 1000W	0500	1320105	19/04/2013	19/04/2013	329,00	2013	400,00	0,25	100,00
KC	0000105720	0001	01	REFRIGERADOR COMUM BR 261L 110/220V	0500	1320105	19/04/2013	19/04/2013	786,00	2013	900,00	0,25	225,00
KC	0000105721	0001	01	FOGAO DOM GAS PISO 4 BOCAS 127	0500	1320105	19/04/2013	19/04/2013	399,00	2013	400,00	0,25	100,00
KC	0000105722	0001	01	TV CONV 29" 600 X 531 X 546MM	0500	1320105	19/04/2013	19/04/2013	905,00	2013	1.000,00	0,25	250,00
KC	0000105723	0001	01	FORNO MICROONDAS BR 28L 1000W	0500	1320105	19/04/2013	19/04/2013	329,00	2013	400,00	0,25	100,00
KC	0000105724	0001	01	REFRIGERADOR COMUM BR 261L 110/220V	0500	1320105	19/04/2013	19/04/2013	786,00	2013	900,00	0,25	225,00
KC	0000105725	0001	01	MESA MDP RT 80CM 0,80X1,20M	0500	1320105	19/04/2013	19/04/2013	345,00	2013	400,00	0,25	100,00
KC	0000105726	0001	01	SOFA 2-3LUG TEC MR C/BRACO	0500	1320105	19/04/2013	19/04/2013	545,00	2013	600,00	0,25	150,00
KC	0000105727	0001	01	SOFA 2-3LUG TEC MR C/BRACO	0500	1320105	19/04/2013	19/04/2013	545,00	2013	600,00	0,25	150,00
KC	0000105728	0001	01	MESA MDP RT 80CM 0,80X1,20M	0500	1320105	19/04/2013	19/04/2013	345,00	2013	400,00	0,25	100,00
KC	0000105729	0001	01	SOFA 2-3LUG TEC MR C/BRACO	0500	1320105	19/04/2013	19/04/2013	545,00	2013	600,00	0,25	150,00
KC	0000105730	0001	01	MESA MDP RT 80CM 0,80X1,20M	0500	1320105	19/04/2013	19/04/2013	345,00	2013	400,00	0,25	100,00
KC	0000105731	0001	01	SOFA 2-3LUG TEC MR C/BRACO	0500	1320105	19/04/2013	19/04/2013	545,00	2013	600,00	0,25	150,00
KD	0000105732	0001	01	PROJETOR MULT SVGA 1,1~10,5M B	0300	1320103	19/04/2013	19/04/2013	1623,53	2013	1.800,00	0,25	450,00
KD	0000105733	0001	01	ENCADERNADORA ESPIRAL MAN 25FL	0500	1320105	19/04/2013	19/04/2013	369,84	2013	400,00	0,25	100,00
KC	0000105734	0001	01	MESA EXAM VETER AI S/CAB 1,20X0,70X0,90M	0300	1320103	19/04/2013	19/04/2013	950,00	2013	1.000,00	0,25	250,00
KC	0000105735	0001	01	CANIL AC 6LUGAR 1,90X1,20X0,60M S/RODIZ	0300	1320103	19/04/2013	19/04/2013	2100,00	2013	2.300,00	0,25	575,00
KC	0000105736	0001	01	FOGAO DOM GAS PISO 4 BOCAS 127	0500	1320105	20/04/2013	20/04/2013	379,00	2013	400,00	0,25	100,00
KC	0000105737	0001	01	TV CONV 29" 600 X 531 X 546MM	0500	1320105	20/04/2013	20/04/2013	930,00	2013	1.000,00	0,25	250,00
KC	0000105738	0001	01	FORNO MICROONDAS BR 28L 1000W	0500	1320105	20/04/2013	20/04/2013	350,00	2013	400,00	0,25	100,00
KC	0000105739	0001	01	REFRIGERADOR COMUM BR 261L 110/220V	0500	1320105	20/04/2013	20/04/2013	790,00	2013	900,00	0,25	225,00
KC	0000105739	0002	01	REFRIGERADOR COMUM BR 261L 110/220V	0500	1320105	20/04/2013	20/04/2013	790,00	2013	900,00	0,25	225,00
KC	0000105740	0001	01	MAQUINA LAVA ROUPA 8KG BR	0500	1320105	20/04/2013	20/04/2013	960,00	2013	1.100,00	0,25	275,00
K2	0000105744	000K	01	COMPUTADOR CORE I5-3470 OPTIPLEX3010 4GB	0400	1320104	20/04/2013	20/04/2013	2247,78	2013	2.500,00	0,01	25,00
20	0000105745	0001	01	COMPUTADOR CORE I5-3470 OPTIPLEX3010 4GB	0400	1320104	01/04/2013	01/04/2013	1935,13	2013	2.100,00	0,01	21,00
20	0000105745	0002	01	COMPUTADOR CORE I5-3470 OPTIPLEX3010 4GB	0400	1320104	01/04/2013	01/04/2013	1935,13	2013	2.100,00	0,01	21,00
20	0000105745	0003	01	COMPUTADOR CORE I5-3470 OPTIPLEX3010 4GB	0400	1320104	01/04/2013	01/04/2013	1935,13	2013	2.100,00	0,01	21,00
20	0000105745	0004	01	COMPUTADOR CORE I5-3470 OPTIPLEX3010 4GB	0400	1320104	01/04/2013	01/04/2013	1935,13	2013	2.100,00	0,01	21,00
20	0000105745	0005	01	COMPUTADOR CORE I5-3470 OPTIPLEX3010 4GB	0400	1320104	01/04/2013	01/04/2013	1935,13	2013	2.100,00	0,01	21,00
KD	0000105745	0006	01	COMPUTADOR CORE I5-3470 OPTIPLEX3010 4GB	0400	1320104	01/04/2013	01/04/2013	1935,13	2013	2.100,00	0,01	21,00
KD	0000105745	0007	01	COMPUTADOR CORE I5-3470 OPTIPLEX3010 4GB	0400	1320104	01/04/2013	01/04/2013	1935,13	2013	2.100,00	0,01	21,00
KD	0000105745	0008	01	COMPUTADOR CORE I5-3470 OPTIPLEX3010 4GB	0400	1320104	01/04/2013	01/04/2013	1935,13	2013	2.100,00	0,01	21,00
K5	0000105746	0001	01	SWITCH 10/100MBPS 24/1P RJ-45	0400	1320104	22/04/2013	22/04/2013	587,00	2013	600,00	0,01	6,00
K5	0000105747	0001	01	TELEFONE CP-8941-K9 250N CZ	0700	1320107	22/04/2013	22/04/2013	555,23	2013	600,00	0,25	150,00
K5	0000105748	0001	01	APARELHO CEL BLACKBERRY CURVE	0700	1320107	22/04/2013	22/04/2013	1303,48	2013	1.400,00	0,25	350,00
K5	0000105750	0009	01	ARMARIO ALTO MAD 1,60X0,90X0,4	0500	1320105	22/04/2013	22/04/2013	625,00	2013	700,00	0,25	175,00

Este documento é cópia do original, assinado digitalmente por CAROLINA MACHADO LETIZIO VIEIRA e Tribunal de Justiça do Estado de São Paulo, protocolado em 29/07/2022 às 00:58, sob o número WMJ22412974330 .
Para conferir o original, acesse o site https://esaj.tjsp.jus.br/pastadigital/pg/abrirConferenciaDocumento.do, informe o processo 1111746-12.2021.8.26.0100 e código D7FB37A.

CONSTRUTORA COESA
RELATORIO DE INVENTARIO
Dt.Ref: 31/10/2021

Filia	Cod Base Be	Codigo Ite	Tipo Ativ	Descr. Sint.	Grup	Conta	Dt.Aquisica	Dt In Depre	Val Orig M1	ANO REFERÊNCIA	**VALOR DE REPOSIÇÃO**	**FATOR DEPRECIAÇÃO**	**VALOR DE MERCADO**
K5	0000105750	000A	01	ARMARIO ALTO MAD 1,60X0,90X0,4	0500	1320105	22/04/2013	22/04/2013	625,00	2013	**700,00**	**0,25**	**175,00**
K5	0000105751	0001	01	GAVETEIRO AC CZ 2GV 70X47CM	0500	1320105	22/04/2013	22/04/2013	366,00	2013	**400,00**	**0,25**	**100,00**
K5	0000105751	0002	01	GAVETEIRO AC CZ 2GV 70X47CM	0500	1320105	22/04/2013	22/04/2013	366,00	2013	**400,00**	**0,25**	**100,00**
K5	0000105751	0003	01	GAVETEIRO AC CZ 2GV 70X47CM	0500	1320105	22/04/2013	22/04/2013	366,00	2013	**400,00**	**0,25**	**100,00**
K5	0000105751	0004	01	GAVETEIRO AC CZ 2GV 70X47CM	0500	1320105	22/04/2013	22/04/2013	366,00	2013	**400,00**	**0,25**	**100,00**
K5	0000105751	0005	01	GAVETEIRO AC CZ 2GV 70X47CM	0500	1320105	22/04/2013	22/04/2013	366,00	2013	**400,00**	**0,25**	**100,00**
K5	0000105751	0006	01	GAVETEIRO AC CZ 2GV 70X47CM	0500	1320105	22/04/2013	22/04/2013	366,00	2013	**400,00**	**0,25**	**100,00**
K5	0000105751	0007	01	GAVETEIRO AC CZ 2GV 70X47CM	0500	1320105	22/04/2013	22/04/2013	366,00	2013	**400,00**	**0,25**	**100,00**
K5	0000105751	0008	01	GAVETEIRO AC CZ 2GV 70X47CM	0500	1320105	22/04/2013	22/04/2013	366,00	2013	**400,00**	**0,25**	**100,00**
K5	0000105751	0009	01	GAVETEIRO AC CZ 2GV 70X47CM	0500	1320105	22/04/2013	22/04/2013	366,00	2013	**400,00**	**0,25**	**100,00**
K5	0000105751	000A	01	GAVETEIRO AC CZ 2GV 70X47CM	0500	1320105	22/04/2013	22/04/2013	366,00	2013	**400,00**	**0,25**	**100,00**
K5	0000105752	0005	01	MESA ESC MDF CZ RT 1,40X0,70X4	0500	1320105	22/04/2013	22/04/2013	416,00	2013	**500,00**	**0,25**	**125,00**
K5	0000105752	0006	01	MESA ESC MDF CZ RT 1,40X0,70X4	0500	1320105	22/04/2013	22/04/2013	416,00	2013	**500,00**	**0,25**	**125,00**
K5	0000105752	0007	01	MESA ESC MDF CZ RT 1,40X0,70X4	0500	1320105	22/04/2013	22/04/2013	416,00	2013	**500,00**	**0,25**	**125,00**
K5	0000105752	0008	01	MESA ESC MDF CZ RT 1,40X0,70X4	0500	1320105	22/04/2013	22/04/2013	416,00	2013	**500,00**	**0,25**	**125,00**
K5	0000105752	0009	01	MESA ESC MDF CZ RT 1,40X0,70X4	0500	1320105	22/04/2013	22/04/2013	416,00	2013	**500,00**	**0,25**	**125,00**
K5	0000105752	000A	01	MESA ESC MDF CZ RT 1,40X0,70X4	0500	1320105	22/04/2013	22/04/2013	416,00	2013	**500,00**	**0,25**	**125,00**
K5	0000105752	000B	01	MESA ESC MDF CZ RT 1,40X0,70X4	0500	1320105	22/04/2013	22/04/2013	416,00	2013	**500,00**	**0,25**	**125,00**
K5	0000105752	000C	01	MESA ESC MDF CZ RT 1,40X0,70X4	0500	1320105	22/04/2013	22/04/2013	416,00	2013	**500,00**	**0,25**	**125,00**
K5	0000105752	000D	01	MESA ESC MDF CZ RT 1,40X0,70X4	0500	1320105	22/04/2013	22/04/2013	416,00	2013	**500,00**	**0,25**	**125,00**
K5	0000105752	000E	01	MESA ESC MDF CZ RT 1,40X0,70X4	0500	1320105	22/04/2013	22/04/2013	416,00	2013	**500,00**	**0,25**	**125,00**
K5	0000105752	000F	01	MESA ESC MDF CZ RT 1,40X0,70X4	0500	1320105	22/04/2013	22/04/2013	416,00	2013	**500,00**	**0,25**	**125,00**
K5	0000105752	000G	01	MESA ESC MDF CZ RT 1,40X0,70X4	0500	1320105	22/04/2013	22/04/2013	416,00	2013	**500,00**	**0,25**	**125,00**
K5	0000105752	000H	01	MESA ESC MDF CZ RT 1,40X0,70X4	0500	1320105	22/04/2013	22/04/2013	416,00	2013	**500,00**	**0,25**	**125,00**
K5	0000105752	000I	01	MESA ESC MDF CZ RT 1,40X0,70X4	0500	1320105	22/04/2013	22/04/2013	416,00	2013	**500,00**	**0,25**	**125,00**
K5	0000105752	000J	01	MESA ESC MDF CZ RT 1,40X0,70X4	0500	1320105	22/04/2013	22/04/2013	416,00	2013	**500,00**	**0,25**	**125,00**
K5	0000105752	000K	01	MESA ESC MDF CZ RT 1,40X0,70X4	0500	1320105	22/04/2013	22/04/2013	416,00	2013	**500,00**	**0,25**	**125,00**
K5	0000105752	000L	01	MESA ESC MDF CZ RT 1,40X0,70X4	0500	1320105	22/04/2013	22/04/2013	416,00	2013	**500,00**	**0,25**	**125,00**
K5	0000105752	000M	01	MESA ESC MDF CZ RT 1,40X0,70X4	0500	1320105	22/04/2013	22/04/2013	416,00	2013	**500,00**	**0,25**	**125,00**
K5	0000105752	000N	01	MESA ESC MDF CZ RT 1,40X0,70X4	0500	1320105	22/04/2013	22/04/2013	416,00	2013	**500,00**	**0,25**	**125,00**
K5	0000105752	000O	01	MESA ESC MDF CZ RT 1,40X0,70X4	0500	1320105	22/04/2013	22/04/2013	416,00	2013	**500,00**	**0,25**	**125,00**
K5	0000105752	000P	01	MESA ESC MDF CZ RT 1,40X0,70X4	0500	1320105	22/04/2013	22/04/2013	416,00	2013	**500,00**	**0,25**	**125,00**
K5	0000105752	000Q	01	MESA ESC MDF CZ RT 1,40X0,70X4	0500	1320105	22/04/2013	22/04/2013	416,00	2013	**500,00**	**0,25**	**125,00**
K5	0000105752	000R	01	MESA ESC MDF CZ RT 1,40X0,70X4	0500	1320105	22/04/2013	22/04/2013	416,00	2013	**500,00**	**0,25**	**125,00**
K5	0000105752	000S	01	MESA ESC MDF CZ RT 1,40X0,70X4	0500	1320105	22/04/2013	22/04/2013	416,00	2013	**500,00**	**0,25**	**125,00**
K5	0000105752	000T	01	MESA ESC MDF CZ RT 1,40X0,70X4	0500	1320105	22/04/2013	22/04/2013	416,00	2013	**500,00**	**0,25**	**125,00**
K5	0000105752	000U	01	MESA ESC MDF CZ RT 1,40X0,70X4	0500	1320105	22/04/2013	22/04/2013	416,00	2013	**500,00**	**0,25**	**125,00**
KX	0000105752	0001	01	MESA ESC MDF CZ RT 1,40X0,70X4	0500	1320105	22/04/2013	22/04/2013	416,00	2013	**500,00**	**0,25**	**125,00**
KX	0000105752	0002	01	MESA ESC MDF CZ RT 1,40X0,70X4	0500	1320105	22/04/2013	22/04/2013	416,00	2013	**500,00**	**0,25**	**125,00**
KX	0000105752	0003	01	MESA ESC MDF CZ RT 1,40X0,70X4	0500	1320105	22/04/2013	22/04/2013	416,00	2013	**500,00**	**0,25**	**125,00**
KX	0000105752	0004	01	MESA ESC MDF CZ RT 1,40X0,70X4	0500	1320105	22/04/2013	22/04/2013	416,00	2013	**500,00**	**0,25**	**125,00**
K5	0000105753	000N	01	MESA ESC MDF CZ L 1,40X1,40X0,74CM 2G	0500	1320105	22/04/2013	22/04/2013	651,00	2013	**700,00**	**0,25**	**175,00**
K5	0000105753	000O	01	MESA ESC MDF CZ L 1,40X1,40X0,74CM 2G	0500	1320105	22/04/2013	22/04/2013	651,00	2013	**700,00**	**0,25**	**175,00**
K5	0000105753	000P	01	MESA ESC MDF CZ L 1,40X1,40X0,74CM 2G	0500	1320105	22/04/2013	22/04/2013	651,00	2013	**700,00**	**0,25**	**175,00**
K5	0000105753	000Q	01	MESA ESC MDF CZ L 1,40X1,40X0,74CM 2G	0500	1320105	22/04/2013	22/04/2013	651,00	2013	**700,00**	**0,25**	**175,00**
K5	0000105753	000R	01	MESA ESC MDF CZ L 1,40X1,40X0,74CM 2G	0500	1320105	22/04/2013	22/04/2013	651,00	2013	**700,00**	**0,25**	**175,00**
K5	0000105753	000S	01	MESA ESC MDF CZ L 1,40X1,40X0,74CM 2G	0500	1320105	22/04/2013	22/04/2013	651,00	2013	**700,00**	**0,25**	**175,00**
K5	0000105753	000T	01	MESA ESC MDF CZ L 1,40X1,40X0,74CM 2G	0500	1320105	22/04/2013	22/04/2013	651,00	2013	**700,00**	**0,25**	**175,00**
K5	0000105753	000U	01	MESA ESC MDF CZ L 1,40X1,40X0,74CM 2G	0500	1320105	22/04/2013	22/04/2013	651,00	2013	**700,00**	**0,25**	**175,00**
JZ	0000105754	0001	01	ESCADA EXTENSIVEL FBV U 4,25/7	0500	1320105	19/04/2013	19/04/2013	790,00	2013	**900,00**	**0,25**	**225,00**
KD	0000105755	0001	01	ARMARIO ARQ AC 1,33X0,47X0,57M	0500	1320105	22/04/2013	22/04/2013	470,00	2013	**500,00**	**0,25**	**125,00**
KD	0000105755	0002	01	ARMARIO ARQ AC 1,33X0,47X0,57M	0500	1320105	22/04/2013	22/04/2013	470,00	2013	**500,00**	**0,25**	**125,00**
KD	0000105755	0003	01	ARMARIO ARQ AC 1,33X0,47X0,57M	0500	1320105	22/04/2013	22/04/2013	470,00	2013	**500,00**	**0,25**	**125,00**
KD	0000105755	0004	01	ARMARIO ARQ AC 1,33X0,47X0,57M	0500	1320105	22/04/2013	22/04/2013	470,00	2013	**500,00**	**0,25**	**125,00**
KD	0000105755	0005	01	ARMARIO ARQ AC 1,33X0,47X0,57M	0500	1320105	22/04/2013	22/04/2013	470,00	2013	**500,00**	**0,25**	**125,00**
KD	0000105756	0001	01	ARMARIO PA 90 AC 1,98X0,90X0,4	0500	1320105	22/04/2013	22/04/2013	478,50	2013	**500,00**	**0,25**	**125,00**
I7	0000105757	0001	01	SERVIDOR DELL POWER EDGE T420	0400	1320104	16/04/2013	16/04/2013	15521,60	2013	**17.100,00**	**0,01**	**171,00**
KC	0000105758	000C	01	MICROCOMPUTADOR DELL OPTIPLEX 3010	0400	1320104	01/04/2013	01/04/2013	1941,16	2013	**2.100,00**	**0,01**	**21,00**
KC	0000105758	000D	01	MICROCOMPUTADOR DELL OPTIPLEX 3010	0400	1320104	01/04/2013	01/04/2013	1941,16	2013	**2.100,00**	**0,01**	**21,00**
KC	0000105758	000E	01	MICROCOMPUTADOR DELL OPTIPLEX 3010	0400	1320104	01/04/2013	01/04/2013	1941,16	2013	**2.100,00**	**0,01**	**21,00**
KC	0000105758	000F	01	MICROCOMPUTADOR DELL OPTIPLEX 3010	0400	1320104	01/04/2013	01/04/2013	1941,16	2013	**2.100,00**	**0,01**	**21,00**
K5	0000105760	0001	01	ARMARIO ALTO MAD 1,60X0,90X0,4	0500	1320105	22/04/2013	22/04/2013	625,00	2013	**700,00**	**0,25**	**175,00**
K5	0000105760	0002	01	ARMARIO ALTO MAD 1,60X0,90X0,4	0500	1320105	22/04/2013	22/04/2013	625,00	2013	**700,00**	**0,25**	**175,00**
K5	0000105760	0003	01	ARMARIO ALTO MAD 1,60X0,90X0,4	0500	1320105	22/04/2013	22/04/2013	625,00	2013	**700,00**	**0,25**	**175,00**
K5	0000105760	0004	01	ARMARIO ALTO MAD 1,60X0,90X0,4	0500	1320105	22/04/2013	22/04/2013	625,00	2013	**700,00**	**0,25**	**175,00**
K5	0000105760	0005	01	ARMARIO ALTO MAD 1,60X0,90X0,4	0500	1320105	22/04/2013	22/04/2013	625,00	2013	**700,00**	**0,25**	**175,00**
K5	0000105760	0006	01	ARMARIO ALTO MAD 1,60X0,90X0,4	0500	1320105	22/04/2013	22/04/2013	625,00	2013	**700,00**	**0,25**	**175,00**
K5	0000105760	0007	01	ARMARIO ALTO MAD 1,60X0,90X0,4	0500	1320105	22/04/2013	22/04/2013	625,00	2013	**700,00**	**0,25**	**175,00**

Este documento é cópia do original, assinado digitalmente por CAROLINA MACHADO LETIZIO VIEIRA e Tribunal de Justiça do Estado de São Paulo, protocolado em 29/07/2022 às 00:58 , sob o número WMJ22412974330 .
Para conferir o original, acesse o site https://esaj.tjsp.jus.br/pastadigital/pg/abrirConferenciaDocumento.do, informe o processo 1111746-12.2021.8.26.0100 e código D7FB37A.

CONSTRUTORA COESA
RELATORIO DE INVENTARIO
Dt.Ref: 31/10/2021

Filia	Cod Base Be	Codigo Ite	Tipo Ati	Descr. Sint.	Grup	Conta	Dt.Aquisica	Dt In Depre	Val Orig M1	ANO REFERÊNCIA	VALOR DE REPOSIÇÃO	FATOR DEPRECIAÇÃO	VALOR DE MERCADO
K5	0000105760	0008	01	ARMARIO ALTO MAD 1,60X0,90X0,4	0500	1320105	22/04/2013	22/04/2013	625,00	2013	**700,00**	**0,25**	**175,00**
K5	0000105760	0009	01	ARMARIO ALTO MAD 1,60X0,90X0,4	0500	1320105	22/04/2013	22/04/2013	625,00	2013	**700,00**	**0,25**	**175,00**
K5	0000105760	000A	01	ARMARIO ALTO MAD 1,60X0,90X0,4	0500	1320105	22/04/2013	22/04/2013	625,00	2013	**700,00**	**0,25**	**175,00**
K5	0000105761	0001	01	GAVETEIRO AC CZ 2GV 70X47CM	0500	1320105	22/04/2013	22/04/2013	366,00	2013	**400,00**	**0,25**	**100,00**
K5	0000105761	0002	01	GAVETEIRO AC CZ 2GV 70X47CM	0500	1320105	22/04/2013	22/04/2013	366,00	2013	**400,00**	**0,25**	**100,00**
K5	0000105761	0003	01	GAVETEIRO AC CZ 2GV 70X47CM	0500	1320105	22/04/2013	22/04/2013	366,00	2013	**400,00**	**0,25**	**100,00**
K5	0000105761	0004	01	GAVETEIRO AC CZ 2GV 70X47CM	0500	1320105	22/04/2013	22/04/2013	366,00	2013	**400,00**	**0,25**	**100,00**
K5	0000105761	0005	01	GAVETEIRO AC CZ 2GV 70X47CM	0500	1320105	22/04/2013	22/04/2013	366,00	2013	**400,00**	**0,25**	**100,00**
K5	0000105761	0006	01	GAVETEIRO AC CZ 2GV 70X47CM	0500	1320105	22/04/2013	22/04/2013	366,00	2013	**400,00**	**0,25**	**100,00**
K5	0000105761	0007	01	GAVETEIRO AC CZ 2GV 70X47CM	0500	1320105	22/04/2013	22/04/2013	366,00	2013	**400,00**	**0,25**	**100,00**
K5	0000105761	0008	01	GAVETEIRO AC CZ 2GV 70X47CM	0500	1320105	22/04/2013	22/04/2013	366,00	2013	**400,00**	**0,25**	**100,00**
K5	0000105761	0009	01	GAVETEIRO AC CZ 2GV 70X47CM	0500	1320105	22/04/2013	22/04/2013	366,00	2013	**400,00**	**0,25**	**100,00**
K5	0000105761	000A	01	GAVETEIRO AC CZ 2GV 70X47CM	0500	1320105	22/04/2013	22/04/2013	366,00	2013	**400,00**	**0,25**	**100,00**
K5	0000105761	000B	01	GAVETEIRO AC CZ 2GV 70X47CM	0500	1320105	22/04/2013	22/04/2013	366,00	2013	**400,00**	**0,25**	**100,00**
K5	0000105761	000C	01	GAVETEIRO AC CZ 2GV 70X47CM	0500	1320105	22/04/2013	22/04/2013	366,00	2013	**400,00**	**0,25**	**100,00**
K5	0000105761	000D	01	GAVETEIRO AC CZ 2GV 70X47CM	0500	1320105	22/04/2013	22/04/2013	366,00	2013	**400,00**	**0,25**	**100,00**
K5	0000105761	000E	01	GAVETEIRO AC CZ 2GV 70X47CM	0500	1320105	22/04/2013	22/04/2013	366,00	2013	**400,00**	**0,25**	**100,00**
K5	0000105761	000F	01	GAVETEIRO AC CZ 2GV 70X47CM	0500	1320105	22/04/2013	22/04/2013	366,00	2013	**400,00**	**0,25**	**100,00**
K5	0000105762	0001	01	MESA ESC MDF CZ RT 1,40X0,70X4	0500	1320105	22/04/2013	22/04/2013	416,00	2013	**500,00**	**0,25**	**125,00**
K5	0000105762	0002	01	MESA ESC MDF CZ RT 1,40X0,70X4	0500	1320105	22/04/2013	22/04/2013	416,00	2013	**500,00**	**0,25**	**125,00**
K5	0000105762	0003	01	MESA ESC MDF CZ RT 1,40X0,70X4	0500	1320105	22/04/2013	22/04/2013	416,00	2013	**500,00**	**0,25**	**125,00**
K5	0000105762	0004	01	MESA ESC MDF CZ RT 1,40X0,70X4	0500	1320105	22/04/2013	22/04/2013	416,00	2013	**500,00**	**0,25**	**125,00**
K5	0000105762	0005	01	MESA ESC MDF CZ RT 1,40X0,70X4	0500	1320105	22/04/2013	22/04/2013	416,00	2013	**500,00**	**0,25**	**125,00**
KC	0000105763	0007	01	ARQUIVO ACO 1,33X0,50X0,60M 4 GAVETAS	0500	1320105	22/04/2013	22/04/2013	547,00	2013	**600,00**	**0,25**	**150,00**
KC	0000105763	0008	01	ARQUIVO ACO 1,33X0,50X0,60M 4 GAVETAS	0500	1320105	22/04/2013	22/04/2013	547,00	2013	**600,00**	**0,25**	**150,00**
KD	0000105765	0001	01	SWITCH 10/100MBPS 24/1P RJ45	0400	1320104	22/04/2013	22/04/2013	587,00	2013	**600,00**	**0,01**	**6,00**
KD	0000105765	0002	01	SWITCH 10/100MBPS 24/1P RJ45	0400	1320104	22/04/2013	22/04/2013	587,00	2013	**600,00**	**0,01**	**6,00**
KD	0000105765	0003	01	SWITCH 10/100MBPS 24/1P RJ45	0400	1320104	22/04/2013	22/04/2013	587,00	2013	**600,00**	**0,01**	**6,00**
I7	0000105766	0001	01	POLTRONA GIR. EXE COURO ECO BG C/BR	0500	1320105	22/04/2013	22/04/2013	1151,68	2013	**1.300,00**	**0,25**	**325,00**
I7	0000105766	0002	01	POLTRONA GIR. EXE COURO ECO BG C/BR	0500	1320105	22/04/2013	22/04/2013	1151,68	2013	**1.300,00**	**0,25**	**325,00**
I7	0000105766	0003	01	POLTRONA GIR. EXE COURO ECO BG C/BR	0500	1320105	22/04/2013	22/04/2013	1151,68	2013	**1.300,00**	**0,25**	**325,00**
I7	0000105766	0004	01	POLTRONA GIR. EXE COURO ECO BG C/BR	0500	1320105	22/04/2013	22/04/2013	1151,68	2013	**1.300,00**	**0,25**	**325,00**
I7	0000105766	0005	01	POLTRONA GIR. EXE COURO ECO BG C/BR	0500	1320105	22/04/2013	22/04/2013	1151,68	2013	**1.300,00**	**0,25**	**325,00**
I7	0000105766	0006	01	POLTRONA GIR. EXE COURO ECO BG C/BR	0500	1320105	22/04/2013	22/04/2013	1151,68	2013	**1.300,00**	**0,25**	**325,00**
I7	0000105766	0007	01	POLTRONA GIR. EXE COURO ECO BG C/BR	0500	1320105	22/04/2013	22/04/2013	1151,68	2013	**1.300,00**	**0,25**	**325,00**
13	0000105767	0001	01	MARTELETE ROMP PNEUM 1400IPM 1	0300	1320103	16/04/2013	16/04/2013	2359,99	2013	**2.600,00**	**0,25**	**650,00**
13	0000105767	0003	01	MARTELETE ROMP PNEUM 1400IPM 1	0300	1320103	16/04/2013	16/04/2013	2359,99	2013	**2.600,00**	**0,25**	**650,00**
20	0000105767	0002	01	MARTELETE ROMP PNEUM 1400IPM 1	0300	1320103	16/04/2013	16/04/2013	2359,99	2013	**2.600,00**	**0,25**	**650,00**
20	0000105767	0004	01	MARTELETE ROMP PNEUM 1400IPM 1	0300	1320103	16/04/2013	16/04/2013	2359,99	2013	**2.600,00**	**0,25**	**650,00**
20	0000105770	0001	01	LUBRIFICADOR 3/4" C/VISOR 1MPA	0300	1320103	16/04/2013	16/04/2013	380,01	2013	**400,00**	**0,25**	**100,00**
20	0000105770	0002	01	LUBRIFICADOR 3/4" C/VISOR 1MPA	0300	1320103	16/04/2013	16/04/2013	380,01	2013	**400,00**	**0,25**	**100,00**
20	0000105770	0003	01	LUBRIFICADOR 3/4" C/VISOR 1MPA	0300	1320103	16/04/2013	16/04/2013	380,00	2013	**400,00**	**0,25**	**100,00**
20	0000105770	0004	01	LUBRIFICADOR 3/4" C/VISOR 1MPA	0300	1320103	16/04/2013	16/04/2013	380,00	2013	**400,00**	**0,25**	**100,00**
K5	0000105771	0003	01	FURADEIRA COL 5/8" 2F 110/220V 1/2CV	0300	1320103	23/04/2013	23/04/2013	1433,00	2013	**1.600,00**	**0,25**	**400,00**
IU	0000105773	0001	01	RELOGIO PONTO DIG LCD 1X12DIG	0500	1320105	23/04/2013	23/04/2013	3146,00	2013	**3.500,00**	**0,25**	**875,00**
20	0000105774	0001	01	ALICATE PRENSA PRES BAR FEC 16~240MM²	0300	1320103	18/04/2013	18/04/2013	1498,00	2013	**1.600,00**	**0,25**	**400,00**
20	0000105774	0002	01	ALICATE PRENSA PRES BAR FEC 16~240MM²	0300	1320103	18/04/2013	18/04/2013	1498,00	2013	**1.600,00**	**0,25**	**400,00**
K5	0000105775	0001	01	CARRINHO/CARRO TRANSPORTE PLAT	0300	1320103	23/04/2013	23/04/2013	385,00	2013	**400,00**	**0,25**	**100,00**
K5	0000105775	0002	01	CARRINHO/CARRO TRANSPORTE PLAT	0300	1320103	23/04/2013	23/04/2013	385,00	2013	**400,00**	**0,25**	**100,00**
K5	0000105775	0003	01	CARRINHO/CARRO TRANSPORTE PLAT	0300	1320103	23/04/2013	23/04/2013	385,00	2013	**400,00**	**0,25**	**100,00**
K5	0000105775	0004	01	CARRINHO/CARRO TRANSPORTE PLAT	0300	1320103	23/04/2013	23/04/2013	385,00	2013	**400,00**	**0,25**	**100,00**
K5	0000105775	0005	01	CARRINHO/CARRO TRANSPORTE PLAT	0300	1320103	23/04/2013	23/04/2013	385,00	2013	**400,00**	**0,25**	**100,00**
K5	0000105775	0006	01	CARRINHO/CARRO TRANSPORTE PLAT	0300	1320103	23/04/2013	23/04/2013	385,00	2013	**400,00**	**0,25**	**100,00**
K5	0000105775	0007	01	CARRINHO/CARRO TRANSPORTE PLAT	0300	1320103	23/04/2013	23/04/2013	385,00	2013	**400,00**	**0,25**	**100,00**
K5	0000105775	0008	01	CARRINHO/CARRO TRANSPORTE PLAT	0300	1320103	23/04/2013	23/04/2013	385,00	2013	**400,00**	**0,25**	**100,00**
K5	0000105775	0009	01	CARRINHO/CARRO TRANSPORTE PLAT	0300	1320103	23/04/2013	23/04/2013	385,00	2013	**400,00**	**0,25**	**100,00**
20	0000105776	0001	01	PRISMA ESTAC TOTAL SIMPLES AM	0300	1320103	19/04/2013	19/04/2013	350,00	2013	**400,00**	**0,25**	**100,00**
20	0000105776	0002	01	PRISMA ESTAC TOTAL SIMPLES AM	0300	1320103	19/04/2013	19/04/2013	350,00	2013	**400,00**	**0,25**	**100,00**
KT	0000105777	0001	01	EST TOTAL TOPOGR 1" 300/5000M	0300	1320103	19/04/2013	19/04/2013	16092,00	2013	**17.700,00**	**0,25**	**4.425,00**
I7	0000105784	0001	01	IMPRESSORA MULTIF.HP OFFICE PRO 8600PLUS	0400	1320104	24/04/2013	24/04/2013	780,00	2013	**900,00**	**0,01**	**9,00**
KC	0000105785	0001	01	MESA MDP RT 80CM 0,80X1,20M	0500	1320105	24/04/2013	24/04/2013	345,00	2013	**400,00**	**0,25**	**100,00**
KA	0000105786	0001	01	MACA SKEDCO PREP TRANSP 2,42X0	0300	1320103	04/04/2013	04/04/2013	469,50	2013	**500,00**	**0,25**	**125,00**
K5	0000105787	0005	01	ESTABILIZADOR 220X220V 350VA 6	0400	1320104	24/04/2013	24/04/2013	366,52	2013	**400,00**	**0,01**	**4,00**
K5	0000105788	0001	01	ESTABILIZADOR 220X220V 350VA 6	0400	1320104	24/04/2013	24/04/2013	366,52	2013	**400,00**	**0,01**	**4,00**
K5	0000105788	0002	01	ESTABILIZADOR 220X220V 350VA 6	0400	1320104	24/04/2013	24/04/2013	366,52	2013	**400,00**	**0,01**	**4,00**
K5	0000105788	0003	01	ESTABILIZADOR 220X220V 350VA 6	0400	1320104	24/04/2013	24/04/2013	366,52	2013	**400,00**	**0,01**	**4,00**
K5	0000105788	0004	01	ESTABILIZADOR 220X220V 350VA 6	0400	1320104	24/04/2013	24/04/2013	366,52	2013	**400,00**	**0,01**	**4,00**
K5	0000105788	0005	01	ESTABILIZADOR 220X220V 350VA 6	0400	1320104	24/04/2013	24/04/2013	366,52	2013	**400,00**	**0,01**	**4,00**

Este documento é cópia do original, assinado digitalmente por CONSTRUTORA COESA LTDA e Tribunal de Justica do Estado de Sao Paulo, protocolado em 29/07/2022 às 00:58 , sob o número WMJ22412974330
Para conferir o original, acesse o site https://esaj.tjsp.jus.br/pastadigital/pg/abrirConferenciaDocumento.do, informe o processo 1111746-12.2021.8.26.0100 e código D7FB37A.

CONSTRUTORA COESA
RELATORIO DE INVENTARIO
Dt.Ref: 31/10/2021

Filia	Cod Base Be	Codigo Ite	Tipo Ati	Descr. Sint.	Grup	Conta	Dt.Aquisica	Dt In Depre	Val Orig M1	ANO REFERÊNCIA	VALOR DE REPOSIÇÃO	FATOR DEPRECIAÇÃO	VALOR DE MERCADO
KC	0000105789	0001	01	REFRIGERADOR COMUM BR 261L 110/220V	0500	1320105	24/04/2013	24/04/2013	720,00	2013	800,00	0,25	200,00
K5	0000105790	0001	01	CONDICIONADOR AR JANELA 12000BTU	0500	1320105	24/04/2013	24/04/2013	1150,00	2013	1.300,00	0,25	325,00
K5	0000105792	0001	01	CONDICIONADOR AR SPLIT 24000BT	0500	1320105	24/04/2013	24/04/2013	2250,00	2013	2.500,00	0,25	625,00
K5	0000105792	0002	01	CONDICIONADOR AR SPLIT 24000BT	0500	1320105	24/04/2013	24/04/2013	2250,00	2013	2.500,00	0,25	625,00
K2	0000105794	0003	01	BEBEDOURO PRES CHAO 4TORN 1500	0500	1320105	24/04/2013	24/04/2013	1800,00	2013	2.000,00	0,25	500,00
K2	0000105794	0004	01	BEBEDOURO PRES CHAO 4TORN 1500	0500	1320105	24/04/2013	24/04/2013	1800,00	2013	2.000,00	0,25	500,00
KC	0000105794	0005	01	BEBEDOURO PRES CHAO 4TORN 1500	0500	1320105	24/04/2013	24/04/2013	1800,00	2013	2.000,00	0,25	500,00
KC	0000105794	0006	01	BEBEDOURO PRES CHAO 4TORN 1500	0500	1320105	24/04/2013	24/04/2013	1800,00	2013	2.000,00	0,25	500,00
KX	0000105794	0001	01	BEBEDOURO PRES CHAO 4TORN 1500	0500	1320105	24/04/2013	24/04/2013	1800,00	2013	2.000,00	0,25	500,00
KX	0000105794	0002	01	BEBEDOURO PRES CHAO 4TORN 1500	0500	1320105	24/04/2013	24/04/2013	1800,00	2013	2.000,00	0,25	500,00
K5	0000105795	0001	01	TELA PROJECAO RETR MW1.0 2,10X1,85M	0500	1320105	24/04/2013	24/04/2013	512,00	2013	600,00	0,25	150,00
KX	0000105796	0001	01	SUPORTE PROJET TETO GIR360° 23	0400	1320104	24/04/2013	24/04/2013	639,00	2013	700,00	0,01	7,00
K5	0000105797	0001	01	GAVETA HD INT SATA 1TB	0400	1320104	24/04/2013	24/04/2013	448,00	2013	500,00	0,01	5,00
K5	0000105797	0002	01	GAVETA HD INT SATA 1TB	0400	1320104	24/04/2013	24/04/2013	448,00	2013	500,00	0,01	5,00
KT	0000105798	0001	01	BEBEDOURO PRES CHAO 4TORN 1500	0500	1320105	24/04/2013	24/04/2013	1800,00	2013	2.000,00	0,25	500,00
KT	0000105798	0002	01	BEBEDOURO PRES CHAO 4TORN 1500	0500	1320105	24/04/2013	24/04/2013	1800,00	2013	2.000,00	0,25	500,00
KT	0000105798	0003	01	BEBEDOURO PRES CHAO 4TORN 1500	0500	1320105	24/04/2013	24/04/2013	1800,00	2013	2.000,00	0,25	500,00
KT	0000105798	0004	01	BEBEDOURO PRES CHAO 4TORN 1500	0500	1320105	24/04/2013	24/04/2013	1800,00	2013	2.000,00	0,25	500,00
KT	0000105798	0005	01	BEBEDOURO PRES CHAO 4TORN 1500	0500	1320105	24/04/2013	24/04/2013	1800,00	2013	2.000,00	0,25	500,00
KT	0000105798	0006	01	BEBEDOURO PRES CHAO 4TORN 1500	0500	1320105	24/04/2013	24/04/2013	1800,00	2013	2.000,00	0,25	500,00
KT	0000105798	0007	01	BEBEDOURO PRES CHAO 4TORN 1500	0500	1320105	24/04/2013	24/04/2013	1800,00	2013	2.000,00	0,25	500,00
K5	0000105799	0001	01	CARRINHO HIDRAULICO 530MM 2200	0300	1320103	24/04/2013	24/04/2013	750,00	2013	800,00	0,25	200,00
KC	0000105800	0001	01	CHAVE IMPAC PIS 3/4" 440NM 2100RPM	0300	1320103	25/04/2013	25/04/2013	1620,00	2013	1.800,00	0,25	450,00
K5	0000105803	0001	01	MESA OVAL MDP CZ 72X20X240CM	0500	1320105	25/04/2013	25/04/2013	750,00	2013	800,00	0,25	200,00
K5	0000105805	0001	01	MAQUINA LAVA ROUPA 10KG BR	0500	1320105	25/04/2013	25/04/2013	1090,00	2013	1.200,00	0,25	300,00
KD	0000105807	0001	01	COMPUTADOR CORE I5-3470 OPTIPLEX3010 4GB	0400	1320104	01/04/2013	01/04/2013	2370,67	2013	2.600,00	0,01	26,00
K5	0000105808	0001	01	BOMBA SCHWING STETTER 10164399	0300	1320103	25/04/2013	25/04/2013	2680,00	2013	2.900,00	0,25	725,00
K5	0000105809	0001	01	MOTOR SCHWING STETTER 10039180	0300	1320103	25/04/2013	25/04/2013	1459,74	2013	1.600,00	0,25	400,00
K5	0000105810	0001	01	MOTOBOMBA CENTRIF 2.1/2" 20M³/	0300	1320103	25/04/2013	25/04/2013	1932,00	2013	2.100,00	0,25	525,00
K5	0000105810	0002	01	MOTOBOMBA CENTRIF 2.1/2" 20M³/	0300	1320103	25/04/2013	25/04/2013	1932,00	2013	2.100,00	0,25	525,00
K5	0000105810	0003	01	MOTOBOMBA CENTRIF 2.1/2" 20M³/	0300	1320103	25/04/2013	25/04/2013	1932,00	2013	2.100,00	0,25	525,00
K5	0000105811	0001	01	MICROFONE CIR FEC TV S/FIO 12VCC	0300	1320103	25/04/2013	25/04/2013	1426,00	2013	1.600,00	0,25	400,00
K5	0000105811	0002	01	MICROFONE CIR FEC TV S/FIO 12VCC	0300	1320103	25/04/2013	25/04/2013	1426,00	2013	1.600,00	0,25	400,00
K5	0000105813	0003	01	VAPORIZADOR/UMIDIFICADOR 10L 220V 80°C	0500	1320105	25/04/2013	25/04/2013	968,00	2013	1.100,00	0,25	275,00
K5	0000105813	0004	01	VAPORIZADOR/UMIDIFICADOR 10L 220V 80°C	0500	1320105	25/04/2013	25/04/2013	968,00	2013	1.100,00	0,25	275,00
K5	0000105813	0005	01	VAPORIZADOR/UMIDIFICADOR 10L 220V 80°C	0500	1320105	25/04/2013	25/04/2013	968,00	2013	1.100,00	0,25	275,00
K5	0000105813	0006	01	VAPORIZADOR/UMIDIFICADOR 10L 220V 80°C	0500	1320105	25/04/2013	25/04/2013	968,00	2013	1.100,00	0,25	275,00
K5	0000105813	0007	01	VAPORIZADOR/UMIDIFICADOR 10L 220V 80°C	0500	1320105	25/04/2013	25/04/2013	968,00	2013	1.100,00	0,25	275,00
K5	0000105813	0008	01	VAPORIZADOR/UMIDIFICADOR 10L 220V 80°C	0500	1320105	25/04/2013	25/04/2013	968,00	2013	1.100,00	0,25	275,00
JM	0000105814	0001	01	ALICATE DECAP FIO 0,02~240MM	0300	1320103	19/04/2013	19/04/2013	772,00	2013	800,00	0,25	200,00
K5	0000105815	0001	01	ESCADA ABRIR PINT S/PLAT FBV 8DEG 1,50M	0500	1320105	25/04/2013	25/04/2013	522,00	2013	600,00	0,25	150,00
K5	0000105815	0002	01	ESCADA ABRIR PINT S/PLAT FBV 8DEG 1,50M	0500	1320105	25/04/2013	25/04/2013	522,00	2013	600,00	0,25	150,00
K5	0000105815	0003	01	ESCADA ABRIR PINT S/PLAT FBV 8DEG 1,50M	0500	1320105	25/04/2013	25/04/2013	522,00	2013	600,00	0,25	150,00
K5	0000105815	0004	01	ESCADA ABRIR PINT S/PLAT FBV 8DEG 1,50M	0500	1320105	25/04/2013	25/04/2013	522,00	2013	600,00	0,25	150,00
K5	0000105816	0001	01	ROUPEIRO AC CZ 8P 198X123X41CM	0500	1320105	25/04/2013	25/04/2013	412,00	2013	500,00	0,25	125,00
K5	0000105816	0002	01	ROUPEIRO AC CZ 8P 198X123X41CM	0500	1320105	25/04/2013	25/04/2013	412,00	2013	500,00	0,25	125,00
K5	0000105816	0003	01	ROUPEIRO AC CZ 8P 198X123X41CM	0500	1320105	25/04/2013	25/04/2013	412,00	2013	500,00	0,25	125,00
K5	0000105816	0004	01	ROUPEIRO AC CZ 8P 198X123X41CM	0500	1320105	25/04/2013	25/04/2013	412,00	2013	500,00	0,25	125,00
K5	0000105816	0005	01	ROUPEIRO AC CZ 8P 198X123X41CM	0500	1320105	25/04/2013	25/04/2013	412,00	2013	500,00	0,25	125,00
K5	0000105816	0006	01	ROUPEIRO AC CZ 8P 198X123X41CM	0500	1320105	25/04/2013	25/04/2013	412,00	2013	500,00	0,25	125,00
K5	0000105816	0007	01	ROUPEIRO AC CZ 8P 198X123X41CM	0500	1320105	25/04/2013	25/04/2013	412,00	2013	500,00	0,25	125,00
K5	0000105816	0008	01	ROUPEIRO AC CZ 8P 198X123X41CM	0500	1320105	25/04/2013	25/04/2013	412,00	2013	500,00	0,25	125,00
K5	0000105816	0009	01	ROUPEIRO AC CZ 8P 198X123X41CM	0500	1320105	25/04/2013	25/04/2013	412,00	2013	500,00	0,25	125,00
K5	0000105816	000A	01	ROUPEIRO AC CZ 8P 198X123X41CM	0500	1320105	25/04/2013	25/04/2013	412,00	2013	500,00	0,25	125,00
K5	0000105816	000B	01	ROUPEIRO AC CZ 8P 198X123X41CM	0500	1320105	25/04/2013	25/04/2013	412,00	2013	500,00	0,25	125,00
K5	0000105816	000C	01	ROUPEIRO AC CZ 8P 198X123X41CM	0500	1320105	25/04/2013	25/04/2013	412,00	2013	500,00	0,25	125,00
K5	0000105816	000D	01	ROUPEIRO AC CZ 8P 198X123X41CM	0500	1320105	25/04/2013	25/04/2013	412,00	2013	500,00	0,25	125,00
K5	0000105816	000E	01	ROUPEIRO AC CZ 8P 198X123X41CM	0500	1320105	25/04/2013	25/04/2013	412,00	2013	500,00	0,25	125,00
K5	0000105816	000F	01	ROUPEIRO AC CZ 8P 198X123X41CM	0500	1320105	25/04/2013	25/04/2013	412,00	2013	500,00	0,25	125,00
K5	0000105816	000G	01	ROUPEIRO AC CZ 8P 198X123X41CM	0500	1320105	25/04/2013	25/04/2013	412,00	2013	500,00	0,25	125,00
K5	0000105816	000H	01	ROUPEIRO AC CZ 8P 198X123X41CM	0500	1320105	25/04/2013	25/04/2013	412,00	2013	500,00	0,25	125,00
K5	0000105816	000I	01	ROUPEIRO AC CZ 8P 198X123X41CM	0500	1320105	25/04/2013	25/04/2013	412,00	2013	500,00	0,25	125,00
K5	0000105816	000J	01	ROUPEIRO AC CZ 8P 198X123X41CM	0500	1320105	25/04/2013	25/04/2013	412,00	2013	500,00	0,25	125,00
K5	0000105816	000K	01	ROUPEIRO AC CZ 8P 198X123X41CM	0500	1320105	25/04/2013	25/04/2013	412,00	2013	500,00	0,25	125,00
K5	0000105816	000L	01	ROUPEIRO AC CZ 8P 198X123X41CM	0500	1320105	25/04/2013	25/04/2013	412,00	2013	500,00	0,25	125,00
K5	0000105816	000M	01	ROUPEIRO AC CZ 8P 198X123X41CM	0500	1320105	25/04/2013	25/04/2013	412,00	2013	500,00	0,25	125,00
K5	0000105816	000N	01	ROUPEIRO AC CZ 8P 198X123X41CM	0500	1320105	25/04/2013	25/04/2013	412,00	2013	500,00	0,25	125,00
K5	0000105816	000O	01	ROUPEIRO AC CZ 8P 198X123X41CM	0500	1320105	25/04/2013	25/04/2013	412,00	2013	500,00	0,25	125,00

Este documento é cópia do original, assinado digitalmente por CAROLINA MACHADO LETIZIO VIEIRA e Tribunal de Justica do Estado de Sao Paulo, protocolado em 29/07/2022 às 00:58, sob o número WMJ22412974330 .
Para conferir o original, acesse o site https://esaj.tjsp.jus.br/pastadigital/pg/abrirConferenciaDocumento.do, informe o processo 1111746-12.2021.8.26.0100 e código D7FB37A.

CONSTRUTORA COESA
RELATORIO DE INVENTARIO
Dt.Ref: 31/10/2021

Filia	Cod Base Be	Codigo Ite	Tipo Ativ	Descr. Sint.	Grup	Conta	Dt.Aquisica	Dt In Depre	Val Orig M1	ANO REFERÊNCIA	**VALOR DE REPOSIÇÃO**	**FATOR DEPRECIAÇÃO**	**VALOR DE MERCADO**
K5	0000105816	000P	01	ROUPEIRO AC CZ 8P 198X123X41CM	0500	1320105	25/04/2013	25/04/2013	412,00	2013	**500,00**	**0,25**	**125,00**
K5	0000105816	000Q	01	ROUPEIRO AC CZ 8P 198X123X41CM	0500	1320105	25/04/2013	25/04/2013	412,00	2013	**500,00**	**0,25**	**125,00**
K5	0000105816	000R	01	ROUPEIRO AC CZ 8P 198X123X41CM	0500	1320105	25/04/2013	25/04/2013	412,00	2013	**500,00**	**0,25**	**125,00**
K5	0000105816	000S	01	ROUPEIRO AC CZ 8P 198X123X41CM	0500	1320105	25/04/2013	25/04/2013	412,00	2013	**500,00**	**0,25**	**125,00**
K5	0000105816	000T	01	ROUPEIRO AC CZ 8P 198X123X41CM	0500	1320105	25/04/2013	25/04/2013	412,00	2013	**500,00**	**0,25**	**125,00**
K5	0000105816	000U	01	ROUPEIRO AC CZ 8P 198X123X41CM	0500	1320105	25/04/2013	25/04/2013	412,00	2013	**500,00**	**0,25**	**125,00**
K5	0000105816	000V	01	ROUPEIRO AC CZ 8P 198X123X41CM	0500	1320105	25/04/2013	25/04/2013	412,00	2013	**500,00**	**0,25**	**125,00**
K5	0000105816	000W	01	ROUPEIRO AC CZ 8P 198X123X41CM	0500	1320105	25/04/2013	25/04/2013	412,00	2013	**500,00**	**0,25**	**125,00**
K5	0000105816	000X	01	ROUPEIRO AC CZ 8P 198X123X41CM	0500	1320105	25/04/2013	25/04/2013	412,00	2013	**500,00**	**0,25**	**125,00**
K5	0000105816	000Y	01	ROUPEIRO AC CZ 8P 198X123X41CM	0500	1320105	25/04/2013	25/04/2013	412,00	2013	**500,00**	**0,25**	**125,00**
K5	0000105816	000Z	01	ROUPEIRO AC CZ 8P 198X123X41CM	0500	1320105	25/04/2013	25/04/2013	412,00	2013	**500,00**	**0,25**	**125,00**
K5	0000105816	0010	01	ROUPEIRO AC CZ 8P 198X123X41CM	0500	1320105	25/04/2013	25/04/2013	412,00	2013	**500,00**	**0,25**	**125,00**
K5	0000105816	0011	01	ROUPEIRO AC CZ 8P 198X123X41CM	0500	1320105	25/04/2013	25/04/2013	412,00	2013	**500,00**	**0,25**	**125,00**
K5	0000105816	0012	01	ROUPEIRO AC CZ 8P 198X123X41CM	0500	1320105	25/04/2013	25/04/2013	412,00	2013	**500,00**	**0,25**	**125,00**
K5	0000105816	0013	01	ROUPEIRO AC CZ 8P 198X123X41CM	0500	1320105	25/04/2013	25/04/2013	412,00	2013	**500,00**	**0,25**	**125,00**
K5	0000105816	0014	01	ROUPEIRO AC CZ 8P 198X123X41CM	0500	1320105	25/04/2013	25/04/2013	412,00	2013	**500,00**	**0,25**	**125,00**
K5	0000105816	0015	01	ROUPEIRO AC CZ 8P 198X123X41CM	0500	1320105	25/04/2013	25/04/2013	412,00	2013	**500,00**	**0,25**	**125,00**
K5	0000105816	0016	01	ROUPEIRO AC CZ 8P 198X123X41CM	0500	1320105	25/04/2013	25/04/2013	412,00	2013	**500,00**	**0,25**	**125,00**
K5	0000105816	0017	01	ROUPEIRO AC CZ 8P 198X123X41CM	0500	1320105	25/04/2013	25/04/2013	412,00	2013	**500,00**	**0,25**	**125,00**
K5	0000105816	0018	01	ROUPEIRO AC CZ 8P 198X123X41CM	0500	1320105	25/04/2013	25/04/2013	412,00	2013	**500,00**	**0,25**	**125,00**
K5	0000105816	0019	01	ROUPEIRO AC CZ 8P 198X123X41CM	0500	1320105	25/04/2013	25/04/2013	412,00	2013	**500,00**	**0,25**	**125,00**
K5	0000105816	001A	01	ROUPEIRO AC CZ 8P 198X123X41CM	0500	1320105	25/04/2013	25/04/2013	412,00	2013	**500,00**	**0,25**	**125,00**
K5	0000105816	001B	01	ROUPEIRO AC CZ 8P 198X123X41CM	0500	1320105	25/04/2013	25/04/2013	412,00	2013	**500,00**	**0,25**	**125,00**
K5	0000105816	001C	01	ROUPEIRO AC CZ 8P 198X123X41CM	0500	1320105	25/04/2013	25/04/2013	412,00	2013	**500,00**	**0,25**	**125,00**
K5	0000105816	001D	01	ROUPEIRO AC CZ 8P 198X123X41CM	0500	1320105	25/04/2013	25/04/2013	412,00	2013	**500,00**	**0,25**	**125,00**
K5	0000105816	001E	01	ROUPEIRO AC CZ 8P 198X123X41CM	0500	1320105	25/04/2013	25/04/2013	412,00	2013	**500,00**	**0,25**	**125,00**
K5	0000105817	0001	01	CALIBRADOR PNEU-CANETA ENC/CAL	0300	1320103	25/04/2013	25/04/2013	720,00	2013	**800,00**	**0,25**	**200,00**
K5	0000105818	0001	01	MAQUINA SOLD INVERS 1F 60% 5~1	0300	1320103	25/04/2013	25/04/2013	1190,50	2013	**1.300,00**	**0,25**	**325,00**
K5	0000105818	0002	01	MAQUINA SOLD INVERS 1F 60% 5~1	0300	1320103	25/04/2013	25/04/2013	1190,50	2013	**1.300,00**	**0,25**	**325,00**
K5	0000105818	0003	01	MAQUINA SOLD INVERS 1F 60% 5~1	0300	1320103	25/04/2013	25/04/2013	1190,50	2013	**1.300,00**	**0,25**	**325,00**
K5	0000105818	0004	01	MAQUINA SOLD INVERS 1F 60% 5~1	0300	1320103	25/04/2013	25/04/2013	1190,50	2013	**1.300,00**	**0,25**	**325,00**
K5	0000105818	0005	01	MAQUINA SOLD INVERS 1F 60% 5~1	0300	1320103	25/04/2013	25/04/2013	1190,50	2013	**1.300,00**	**0,25**	**325,00**
K5	0000105818	0006	01	MAQUINA SOLD INVERS 1F 60% 5~1	0300	1320103	25/04/2013	25/04/2013	1190,50	2013	**1.300,00**	**0,25**	**325,00**
K5	0000105819	0001	01	ESMERILHADEIRA ANG 9" 2000W 110V	0300	1320103	25/04/2013	25/04/2013	380,00	2013	**400,00**	**0,25**	**100,00**
K5	0000105820	0002	01	CAMERA DIGITAL LCD 3" 16,1MP	0500	1320105	25/04/2013	25/04/2013	398,68	2013	**400,00**	**0,25**	**100,00**
K5	0000105820	0003	01	CAMERA DIGITAL LCD 3" 16,1MP	0500	1320105	25/04/2013	25/04/2013	398,68	2013	**400,00**	**0,25**	**100,00**
K5	0000105820	0004	01	CAMERA DIGITAL LCD 3" 16,1MP	0500	1320105	25/04/2013	25/04/2013	398,68	2013	**400,00**	**0,25**	**100,00**
K5	0000105820	0005	01	CAMERA DIGITAL LCD 3" 16,1MP	0500	1320105	25/04/2013	25/04/2013	398,68	2013	**400,00**	**0,25**	**100,00**
KD	0000105820	0001	01	CAMERA DIGITAL LCD 3" 16,1MP	0500	1320105	25/04/2013	25/04/2013	398,68	2013	**400,00**	**0,25**	**100,00**
K5	0000105820	0006	01	CAMERA DIGITAL LCD 3" 16,1MP	0500	1320105	25/04/2013	25/04/2013	398,67	2013	**400,00**	**0,25**	**100,00**
K5	0000105821	0001	01	TALHA MAN ALAV 1,5M 3TO	0300	1320103	24/04/2013	24/04/2013	608,00	2013	**700,00**	**0,25**	**175,00**
I7	0000105834	0001	01	GRAVADOR PORTATIL 7200P/MIN 127V	0300	1320103	26/04/2013	26/04/2013	621,00	2013	**700,00**	**0,25**	**175,00**
I7	0000105834	0002	01	GRAVADOR PORTATIL 7200P/MIN 127V	0300	1320103	26/04/2013	26/04/2013	621,00	2013	**700,00**	**0,25**	**175,00**
KC	0000105838	0001	01	SISTEMA POS GLOB 1,7GB 10000 3V	0300	1320103	26/04/2013	26/04/2013	889,00	2013	**1.000,00**	**0,25**	**250,00**
KC	0000105838	0002	01	SISTEMA POS GLOB 1,7GB 10000 3V	0300	1320103	26/04/2013	26/04/2013	889,00	2013	**1.000,00**	**0,25**	**250,00**
KC	0000105839	001	01	REFRIGERADOR CONSUL CRC 28 F 1P BR 110V	0500	1320105	05/04/2013	05/04/2013	719,00	2013	**800,00**	**0,25**	**200,00**
KC	0000105842	0001	01	NOTE INTEL CORE I5 2,3GHZ 4GB HD160GB	0400	1320104	26/04/2013	26/04/2013	3889,26	2013	**4.300,00**	**0,01**	**43,00**
K5	0000105843	0001	01	MESA REF MAD BG 2,40X0,80M	0500	1320105	26/04/2013	26/04/2013	900,00	2013	**1.000,00**	**0,25**	**250,00**
K5	0000105843	0002	01	MESA REF MAD BG 2,40X0,80M	0500	1320105	26/04/2013	26/04/2013	900,00	2013	**1.000,00**	**0,25**	**250,00**
K5	0000105843	0003	01	MESA REF MAD BG 2,40X0,80M	0500	1320105	26/04/2013	26/04/2013	900,00	2013	**1.000,00**	**0,25**	**250,00**
K5	0000105843	0004	01	MESA REF MAD BG 2,40X0,80M	0500	1320105	26/04/2013	26/04/2013	900,00	2013	**1.000,00**	**0,25**	**250,00**
K5	0000105843	0005	01	MESA REF MAD BG 2,40X0,80M	0500	1320105	26/04/2013	26/04/2013	900,00	2013	**1.000,00**	**0,25**	**250,00**
K5	0000105843	0006	01	MESA REF MAD BG 2,40X0,80M	0500	1320105	26/04/2013	26/04/2013	900,00	2013	**1.000,00**	**0,25**	**250,00**
K5	0000105843	0007	01	MESA REF MAD BG 2,40X0,80M	0500	1320105	26/04/2013	26/04/2013	900,00	2013	**1.000,00**	**0,25**	**250,00**
K5	0000105843	0008	01	MESA REF MAD BG 2,40X0,80M	0500	1320105	26/04/2013	26/04/2013	900,00	2013	**1.000,00**	**0,25**	**250,00**
K5	0000105843	0009	01	MESA REF MAD BG 2,40X0,80M	0500	1320105	26/04/2013	26/04/2013	900,00	2013	**1.000,00**	**0,25**	**250,00**
K5	0000105843	000A	01	MESA REF MAD BG 2,40X0,80M	0500	1320105	26/04/2013	26/04/2013	900,00	2013	**1.000,00**	**0,25**	**250,00**
K5	0000105843	000B	01	MESA REF MAD BG 2,40X0,80M	0500	1320105	26/04/2013	26/04/2013	900,00	2013	**1.000,00**	**0,25**	**250,00**
K5	0000105843	000C	01	MESA REF MAD BG 2,40X0,80M	0500	1320105	26/04/2013	26/04/2013	900,00	2013	**1.000,00**	**0,25**	**250,00**
K5	0000105843	000D	01	MESA REF MAD BG 2,40X0,80M	0500	1320105	26/04/2013	26/04/2013	900,00	2013	**1.000,00**	**0,25**	**250,00**
K5	0000105843	000E	01	MESA REF MAD BG 2,40X0,80M	0500	1320105	26/04/2013	26/04/2013	900,00	2013	**1.000,00**	**0,25**	**250,00**
K5	0000105843	000F	01	MESA REF MAD BG 2,40X0,80M	0500	1320105	26/04/2013	26/04/2013	900,00	2013	**1.000,00**	**0,25**	**250,00**
K5	0000105843	000G	01	MESA REF MAD BG 2,40X0,80M	0500	1320105	26/04/2013	26/04/2013	900,00	2013	**1.000,00**	**0,25**	**250,00**
K5	0000105843	000H	01	MESA REF MAD BG 2,40X0,80M	0500	1320105	26/04/2013	26/04/2013	900,00	2013	**1.000,00**	**0,25**	**250,00**
K5	0000105843	000I	01	MESA REF MAD BG 2,40X0,80M	0500	1320105	26/04/2013	26/04/2013	900,00	2013	**1.000,00**	**0,25**	**250,00**
K5	0000105843	000J	01	MESA REF MAD BG 2,40X0,80M	0500	1320105	26/04/2013	26/04/2013	900,00	2013	**1.000,00**	**0,25**	**250,00**
K5	0000105843	000K	01	MESA REF MAD BG 2,40X0,80M	0500	1320105	26/04/2013	26/04/2013	900,00	2013	**1.000,00**	**0,25**	**250,00**
K5	0000105843	000L	01	MESA REF MAD BG 2,40X0,80M	0500	1320105	26/04/2013	26/04/2013	900,00	2013	**1.000,00**	**0,25**	**250,00**

Este documento é cópia do original, assinado digitalmente por CAROLINA MACHADO LETIZIO VIEIRA e Tribunal de Justiça do Estado de São Paulo, protocolado em 29/07/2022 às 00:58, sob o número WMJ22412974330 .
Para conferir o original, acesse o site https://esaj.tjsp.jus.br/pastadigital/pg/abrirConferenciaDocumento.do, informe o processo 1111746-12.2021.8.26.0100 e código D7FB37A.

CONSTRUTORA COESA
RELATORIO DE INVENTARIO
Dt.Ref: 31/10/2021

Filia	Cod Base Be	Codigo Ite	Tipo Ativ	Descr. Sint.	Grup	Conta	Dt.Aquisica	Dt In Depre	Val Orig M1	ANO REFERÊNCIA	VALOR DE REPOSIÇÃO	FATOR DEPRECIAÇÃO	VALOR DE MERCADO
K5	0000105843	000M	01	MESA REF MAD BG 2,40X0,80M	0500	1320105	26/04/2013	26/04/2013	900,00	2013	1.000,00	0,25	250,00
K5	0000105843	000N	01	MESA REF MAD BG 2,40X0,80M	0500	1320105	26/04/2013	26/04/2013	900,00	2013	1.000,00	0,25	250,00
K5	0000105843	000O	01	MESA REF MAD BG 2,40X0,80M	0500	1320105	26/04/2013	26/04/2013	900,00	2013	1.000,00	0,25	250,00
K5	0000105843	000P	01	MESA REF MAD BG 2,40X0,80M	0500	1320105	26/04/2013	26/04/2013	900,00	2013	1.000,00	0,25	250,00
KC	0000105844	0001	01	MORSA MAQUINA NORMAL FIX 220MM	0300	1320103	25/04/2013	25/04/2013	960,00	2013	1.100,00	0,25	275,00
K5	0000105845	0001	01	CONTAINER SEG AC VM 10L VALV TUB	0300	1320103	25/04/2013	25/04/2013	569,80	2013	600,00	0,25	150,00
K5	0000105845	0002	01	CONTAINER SEG AC VM 10L VALV TUB	0300	1320103	25/04/2013	25/04/2013	569,80	2013	600,00	0,25	150,00
K5	0000105846	0001	01	PLACA MISTA CENT LEM 24ANA/3DIG/8ANA	0700	1320107	25/04/2013	25/04/2013	514,13	2013	600,00	0,25	150,00
K5	0000105846	0002	01	PLACA MISTA CENT LEM 24ANA/3DIG/8ANA	0700	1320107	25/04/2013	25/04/2013	514,13	2013	600,00	0,25	150,00
K5	0000105846	0003	01	PLACA MISTA CENT LEM 24ANA/3DIG/8ANA	0700	1320107	25/04/2013	25/04/2013	514,13	2013	600,00	0,25	150,00
K5	0000105846	0004	01	PLACA MISTA CENT LEM 24ANA/3DIG/8ANA	0700	1320107	25/04/2013	25/04/2013	514,13	2013	600,00	0,25	150,00
K5	0000105846	0005	01	PLACA MISTA CENT LEM 24ANA/3DIG/8ANA	0700	1320107	25/04/2013	25/04/2013	514,11	2013	600,00	0,25	150,00
20	0000105861	0001	01	MOTOBOMBA AUT ESC 4" 96M³/H 10	0300	1320103	29/04/2013	29/04/2013	3650,00	2013	4.000,00	0,25	1.000,00
20	0000105861	0002	01	MOTOBOMBA AUT ESC 4" 96M³/H 10	0300	1320103	29/04/2013	29/04/2013	3650,00	2013	4.000,00	0,25	1.000,00
13	0000105862	0002	01	MOTOBOMBA AUT ESC 3" 1100L/MIN 5,5CV	0300	1320103	29/04/2013	29/04/2013	2900,00	2013	3.200,00	0,25	800,00
20	0000105862	0001	01	MOTOBOMBA AUT ESC 3" 1100L/MIN 5,5CV	0300	1320103	29/04/2013	29/04/2013	2900,00	2013	3.200,00	0,25	800,00
K5	0000105863	0004	01	ESMERILHADEIRA ANG 7" 1400W 220/230V	0300	1320103	29/04/2013	29/04/2013	361,00	2013	400,00	0,25	100,00
K5	0000105863	0005	01	ESMERILHADEIRA ANG 7" 1400W 220/230V	0300	1320103	29/04/2013	29/04/2013	361,00	2013	400,00	0,25	100,00
KD	0000105863	0001	01	ESMERILHADEIRA ANG 7" 1400W 220/230V	0300	1320103	29/04/2013	29/04/2013	361,00	2013	400,00	0,25	100,00
KD	0000105863	0002	01	ESMERILHADEIRA ANG 7" 1400W 220/230V	0300	1320103	29/04/2013	29/04/2013	361,00	2013	400,00	0,25	100,00
KD	0000105863	0003	01	ESMERILHADEIRA ANG 7" 1400W 220/230V	0300	1320103	29/04/2013	29/04/2013	361,00	2013	400,00	0,25	100,00
K5	0000105864	0001	01	CARRO PLATAFORMA AC 500KG	0300	1320103	29/04/2013	29/04/2013	385,00	2013	400,00	0,25	100,00
20	0000105865	0001	01	FINCAPINO AUTO ACAO DIRETA IND	0300	1320103	29/04/2013	29/04/2013	650,00	2013	700,00	0,25	175,00
20	0000105865	0002	01	FINCAPINO AUTO ACAO DIRETA IND	0300	1320103	29/04/2013	29/04/2013	650,00	2013	700,00	0,25	175,00
20	0000105865	0003	01	FINCAPINO AUTO ACAO DIRETA IND	0300	1320103	29/04/2013	29/04/2013	650,00	2013	700,00	0,25	175,00
K5	0000105866	0001	01	MOTOBOMBA CENTR MULTI-EST 1.1/	0300	1320103	30/04/2013	30/04/2013	650,00	2013	700,00	0,25	175,00
K5	0000105866	0002	01	MOTOBOMBA CENTR MULTI-EST 1.1/	0300	1320103	30/04/2013	30/04/2013	650,00	2013	700,00	0,25	175,00
I7	0000105867	0001	01	FRAGMENTADORA AS-1018 CD 10FL 3,9X250MM	0500	1320105	30/04/2013	30/04/2013	366,00	2013	400,00	0,25	100,00
I7	0000105867	0002	01	FRAGMENTADORA AS-1018 CD 10FL 3,9X250MM	0500	1320105	30/04/2013	30/04/2013	366,00	2013	400,00	0,25	100,00
KC	0000105872	0001	01	MAQUINA LAVA ROUPA 10KG BR 127	0500	1320105	30/04/2013	30/04/2013	990,00	2013	1.100,00	0,25	275,00
K5	0000105876	0001	01	ROUPEIRO MADEIRA NAT 6P 200X96	0500	1320105	30/04/2013	30/04/2013	490,00	2013	500,00	0,25	125,00
K5	0000105876	0002	01	ROUPEIRO MADEIRA NAT 6P 200X96	0500	1320105	30/04/2013	30/04/2013	490,00	2013	500,00	0,25	125,00
K5	0000105877	0001	01	FURADEIRA IMPACTO 2000RPM 220V	0300	1320103	30/04/2013	30/04/2013	390,00	2013	400,00	0,25	100,00
K5	0000105877	0002	01	FURADEIRA IMPACTO 2000RPM 220V	0300	1320103	30/04/2013	30/04/2013	390,00	2013	400,00	0,25	100,00
K5	0000105877	0003	01	FURADEIRA IMPACTO 2000RPM 220V	0300	1320103	30/04/2013	30/04/2013	390,00	2013	400,00	0,25	100,00
K5	0000105877	0004	01	FURADEIRA IMPACTO 2000RPM 220V	0300	1320103	30/04/2013	30/04/2013	390,00	2013	400,00	0,25	100,00
K5	0000105877	0005	01	FURADEIRA IMPACTO 2000RPM 220V	0300	1320103	30/04/2013	30/04/2013	390,00	2013	400,00	0,25	100,00
K5	0000105877	0006	01	FURADEIRA IMPACTO 2000RPM 220V	0300	1320103	30/04/2013	30/04/2013	390,00	2013	400,00	0,25	100,00
K5	0000105877	0007	01	FURADEIRA IMPACTO 2000RPM 220V	0300	1320103	30/04/2013	30/04/2013	390,00	2013	400,00	0,25	100,00
K5	0000105877	0008	01	FURADEIRA IMPACTO 2000RPM 220V	0300	1320103	30/04/2013	30/04/2013	390,00	2013	400,00	0,25	100,00
K5	0000105878	0001	01	PARAFUSADEIRA IND 3800RPM 220V	0300	1320103	30/04/2013	30/04/2013	476,00	2013	500,00	0,25	125,00
K5	0000105878	0002	01	PARAFUSADEIRA IND 3800RPM 220V	0300	1320103	30/04/2013	30/04/2013	476,00	2013	500,00	0,25	125,00
K5	0000105878	0003	01	PARAFUSADEIRA IND 3800RPM 220V	0300	1320103	30/04/2013	30/04/2013	476,00	2013	500,00	0,25	125,00
K5	0000105878	0004	01	PARAFUSADEIRA IND 3800RPM 220V	0300	1320103	30/04/2013	30/04/2013	476,00	2013	500,00	0,25	125,00
K5	0000105878	0005	01	PARAFUSADEIRA IND 3800RPM 220V	0300	1320103	30/04/2013	30/04/2013	476,00	2013	500,00	0,25	125,00
K5	0000105878	0006	01	PARAFUSADEIRA IND 3800RPM 220V	0300	1320103	30/04/2013	30/04/2013	476,00	2013	500,00	0,25	125,00
K5	0000105878	0007	01	PARAFUSADEIRA IND 3800RPM 220V	0300	1320103	30/04/2013	30/04/2013	476,00	2013	500,00	0,25	125,00
K5	0000105878	0008	01	PARAFUSADEIRA IND 3800RPM 220V	0300	1320103	30/04/2013	30/04/2013	476,00	2013	500,00	0,25	125,00
K5	0000105879	0001	01	MARTELETE ROMPEDOR MANUAL SDS	0300	1320103	30/04/2013	30/04/2013	2254,00	2013	2.500,00	0,25	625,00
K5	0000105879	0002	01	MARTELETE ROMPEDOR MANUAL SDS	0300	1320103	30/04/2013	30/04/2013	2254,00	2013	2.500,00	0,25	625,00
K5	0000105879	0003	01	MARTELETE ROMPEDOR MANUAL SDS	0300	1320103	30/04/2013	30/04/2013	2254,00	2013	2.500,00	0,25	625,00
K5	0000105879	0004	01	MARTELETE ROMPEDOR MANUAL SDS	0300	1320103	30/04/2013	30/04/2013	2254,00	2013	2.500,00	0,25	625,00
K5	0000105879	0005	01	MARTELETE ROMPEDOR MANUAL SDS	0300	1320103	30/04/2013	30/04/2013	2254,00	2013	2.500,00	0,25	625,00
K5	0000105879	0006	01	MARTELETE ROMPEDOR MANUAL SDS	0300	1320103	30/04/2013	30/04/2013	2254,00	2013	2.500,00	0,25	625,00
K5	0000105879	0007	01	MARTELETE ROMPEDOR MANUAL SDS	0300	1320103	30/04/2013	30/04/2013	2254,00	2013	2.500,00	0,25	625,00
K5	0000105879	0008	01	MARTELETE ROMPEDOR MANUAL SDS	0300	1320103	30/04/2013	30/04/2013	2254,00	2013	2.500,00	0,25	625,00
I7	0000105880	0002	01	MACBOOK APPLLE AIR COREI5 4GB HD128GB	0400	1320104	30/04/2013	30/04/2013	4086,00	2013	4.500,00	0,01	45,00
I7	0000105880	0003	01	MACBOOK APPLLE AIR COREI5 4GB HD128GB	0400	1320104	30/04/2013	30/04/2013	4086,00	2013	4.500,00	0,01	45,00
I7	0000105881	0001	01	MACBOOK APPLLE AIR COREI5 4GB HD128GB	0400	1320104	30/04/2013	30/04/2013	4540,00	2013	5.000,00	0,01	50,00
I7	0000105882	0001	01	ACESS POINT 5.7GHZ 300MBPS 100M	0400	1320104	29/04/2013	29/04/2013	3609,58	2013	4.000,00	0,01	40,00
KD	0000105884	0001	01	MESA REUNIAO RT CZ/PR 2,50X1,10X0,74M	0500	1320105	30/04/2013	30/04/2013	450,00	2013	500,00	0,25	125,00
JM	0000105885	0001	01	ESCADA ABRIR AMERIC AL 14DEG 4M	0300	1320103	30/04/2013	30/04/2013	517,00	2013	600,00	0,25	150,00
I7	0000105888	0001	01	RECEIVER ONKYO TX NR515 BK 7.2 80W 127V	0500	1320105	29/04/2013	29/04/2013	4685,00	2013	5.200,00	0,25	1.300,00
IP	0000105890	0001	01	CONDICIONADOR AR SPLIT 9000BTU	0500	1320105	26/04/2013	26/04/2013	1312,22	2013	1.400,00	0,25	350,00
IP	0000105890	0002	01	CONDICIONADOR AR SPLIT 9000BTU	0500	1320105	26/04/2013	26/04/2013	1312,22	2013	1.400,00	0,25	350,00
IP	0000105890	0003	01	CONDICIONADOR AR SPLIT 9000BTU	0500	1320105	26/04/2013	26/04/2013	1312,22	2013	1.400,00	0,25	350,00
IP	0000105890	0004	01	CONDICIONADOR AR SPLIT 9000BTU	0500	1320105	26/04/2013	26/04/2013	1312,22	2013	1.400,00	0,25	350,00
I7	0000105892	0001	01	COFRE DIRETOR DISPLAY ELETR AC50X40X40CM	0500	1320105	29/04/2013	29/04/2013	999,00	2013	1.100,00	0,25	275,00

Este documento é cópia do original, assinado digitalmente por CAROLINA MACHADO LETIZIO VIEIRA e Tribunal de Justica do Estado de Sao Paulo, protocolado em 29/07/2022 às 00:58, sob o número WMJ22412974330 .
Para conferir o original, acesse o site https://esaj.tjsp.jus.br/pastadigital/pg/abrirConferenciaDocumento.do, informe o processo 1111746-12.2021.8.26.0100 e código D7FB37A.

CONSTRUTORA COESA
RELATORIO DE INVENTARIO
Dt.Ref: 31/10/2021

Filia	Cod Base Be	Codigo Ite	Tipo Ativ	Descr. Sint.	Grup	Conta	Dt.Aquisica	Dt In Depre	Val Orig M1	ANO REFERÊNCIA	**VALOR DE REPOSIÇÃO**	**FATOR DEPRECIAÇÃO**	**VALOR DE MERCADO**
IP	0000105940	0001	01	NOBREAK 115-127/220/127V 1,2KV	0400	1320104	09/04/2013	09/04/2013	460,00	2013	**500,00**	**0,01**	**5,00**
IP	0000105940	0002	01	NOBREAK 115-127/220/127V 1,2KV	0400	1320104	09/04/2013	09/04/2013	460,00	2013	**500,00**	**0,01**	**5,00**
KD	0000105941	0001	01	IMPRESSORA CHEQUE MONO BEMATECH DP20	0400	1320104	30/04/2013	30/04/2013	970,00	2013	**1.100,00**	**0,01**	**11,00**
I7	0000105942	0001	01	NOTEBOOK DELL LATITUDE E6330	0400	1320104	29/04/2013	29/04/2013	3994,17	2013	**4.400,00**	**0,01**	**44,00**
I7	0000105943	0001	01	SUPORTE MON CONV(CTR) PT 17"	0400	1320104	29/04/2013	29/04/2013	441,90	2013	**500,00**	**0,01**	**5,00**
I7	0000105945	0001	01	NOTEBOOK DELL LATITUDE E6330	0400	1320104	29/04/2013	29/04/2013	3995,06	2013	**4.400,00**	**0,01**	**44,00**
I7	0000105946	0001	01	SUPORTE MON CONV(CTR) PT 17"	0400	1320104	29/04/2013	29/04/2013	442,09	2013	**500,00**	**0,01**	**5,00**
K5	0000105948	0001	01	MESA OVAL MDP CZ 72X20X240CM	0500	1320105	02/05/2013	02/05/2013	790,00	2013	**900,00**	**0,25**	**225,00**
K5	0000105949	0001	01	SOFA 3LUG TEC BG C/BRACO	0500	1320105	02/05/2013	02/05/2013	1190,00	2013	**1.300,00**	**0,25**	**325,00**
K5	0000105950	0001	01	ROUPEIRO MADEIRA NAT 6P 200X96	0500	1320105	02/05/2013	02/05/2013	530,00	2013	**600,00**	**0,25**	**150,00**
K5	0000105951	0001	01	ESTANTE COZ LISO 4 225X61X30CM	0500	1320105	02/05/2013	02/05/2013	390,00	2013	**400,00**	**0,25**	**100,00**
K5	0000105952	0001	01	MAQUINA LAVA ROUPA 10KG BR	0500	1320105	02/05/2013	02/05/2013	1090,00	2013	**1.200,00**	**0,25**	**300,00**
I7	0000105954	0001	01	DISPOSITIVO CISCO SEG E-MAIL HTTP/HTTPS	0400	1320104	22/04/2013	22/04/2013	5784,43	2013	**6.400,00**	**0,01**	**64,00**
I7	0000105954	0002	01	DISPOSITIVO CISCO MOD. ESA-C170-K9 SEG E	0400	1320104	22/04/2013	22/04/2013	5784,43	2013	**6.400,00**	**0,01**	**64,00**
KC	0000105955	0001	01	MORSA MAQUINA NORMAL FIX 220MM	0300	1320103	02/05/2013	02/05/2013	960,00	2013	**1.100,00**	**0,25**	**275,00**
K5	0000105957	0001	01	BALANCA PLATAF 300KG CZ 1,20X3	0300	1320103	02/05/2013	02/05/2013	467,46	2013	**500,00**	**0,25**	**125,00**
K5	0000105958	0001	01	SERRA CIRC 1800W 220~230V 209,6MM	0300	1320103	02/05/2013	02/05/2013	355,85	2013	**400,00**	**0,25**	**100,00**
K5	0000105958	0002	01	SERRA CIRC 1800W 220~230V 209,6MM	0300	1320103	02/05/2013	02/05/2013	355,85	2013	**400,00**	**0,25**	**100,00**
K5	0000105958	0003	01	SERRA CIRC 1800W 220~230V 209,6MM	0300	1320103	02/05/2013	02/05/2013	355,85	2013	**400,00**	**0,25**	**100,00**
KP	0000105961	0001	01	ARMARIO DORMIT MDF MG 6POR 4GA	0500	1320105	24/04/2013	24/04/2013	699,00	2013	**800,00**	**0,25**	**200,00**
KP	0000105963	0001	01	ARMARIO DORMIT MDF MR 8POR 4GA	0500	1320105	24/04/2013	24/04/2013	799,00	2013	**900,00**	**0,25**	**225,00**
KP	0000105963	0002	01	ARMARIO DORMIT MDF MR 8POR 4GA	0500	1320105	24/04/2013	24/04/2013	799,00	2013	**900,00**	**0,25**	**225,00**
K5	0000105964	0001	01	PROD MONT LAJES VIG I MET 0,60X1,25X129M	0300	1320103	02/05/2013	02/05/2013	1805,59	2013	**2.000,00**	**0,25**	**500,00**
K5	0000105964	0002	01	PROD MONT LAJES VIG I MET 0,60X1,25X129M	0300	1320103	02/05/2013	02/05/2013	1805,59	2013	**2.000,00**	**0,25**	**500,00**
K5	0000105964	0003	01	PROD MONT LAJES VIG I MET 0,60X1,25X129M	0300	1320103	02/05/2013	02/05/2013	1805,59	2013	**2.000,00**	**0,25**	**500,00**
K5	0000105964	0004	01	PROD MONT LAJES VIG I MET 0,60X1,25X129M	0300	1320103	02/05/2013	02/05/2013	1805,59	2013	**2.000,00**	**0,25**	**500,00**
K5	0000105964	0005	01	PROD MONT LAJES VIG I MET 0,60X1,25X129M	0300	1320103	02/05/2013	02/05/2013	1805,59	2013	**2.000,00**	**0,25**	**500,00**
K5	0000105964	0006	01	PROD MONT LAJES VIG I MET 0,60X1,25X129M	0300	1320103	02/05/2013	02/05/2013	1805,59	2013	**2.000,00**	**0,25**	**500,00**
K5	0000105964	0007	01	PROD MONT LAJES VIG I MET 0,60X1,25X129M	0300	1320103	02/05/2013	02/05/2013	1805,59	2013	**2.000,00**	**0,25**	**500,00**
K5	0000105964	0008	01	PROD MONT LAJES VIG I MET 0,60X1,25X129M	0300	1320103	02/05/2013	02/05/2013	1805,59	2013	**2.000,00**	**0,25**	**500,00**
K5	0000105964	0009	01	PROD MONT LAJES VIG I MET 0,60X1,25X129M	0300	1320103	02/05/2013	02/05/2013	1805,59	2013	**2.000,00**	**0,25**	**500,00**
K5	0000105964	000A	01	PROD MONT LAJES VIG I MET 0,60X1,25X129M	0300	1320103	02/05/2013	02/05/2013	1805,59	2013	**2.000,00**	**0,25**	**500,00**
K5	0000105964	000B	01	PROD MONT LAJES VIG I MET 0,60X1,25X129M	0300	1320103	02/05/2013	02/05/2013	1805,59	2013	**2.000,00**	**0,25**	**500,00**
K5	0000105964	000C	01	PROD MONT LAJES VIG I MET 0,60X1,25X129M	0300	1320103	02/05/2013	02/05/2013	1805,59	2013	**2.000,00**	**0,25**	**500,00**
K5	0000105964	000D	01	PROD MONT LAJES VIG I MET 0,60X1,25X129M	0300	1320103	02/05/2013	02/05/2013	1805,59	2013	**2.000,00**	**0,25**	**500,00**
K5	0000105964	000E	01	PROD MONT LAJES VIG I MET 0,60X1,25X129M	0300	1320103	02/05/2013	02/05/2013	1805,59	2013	**2.000,00**	**0,25**	**500,00**
K5	0000105964	000F	01	PROD MONT LAJES VIG I MET 0,60X1,25X129M	0300	1320103	02/05/2013	02/05/2013	1805,59	2013	**2.000,00**	**0,25**	**500,00**
K5	0000105964	000G	01	PROD MONT LAJES VIG I MET 0,60X1,25X129M	0300	1320103	02/05/2013	02/05/2013	1805,59	2013	**2.000,00**	**0,25**	**500,00**
K5	0000105964	000H	01	PROD MONT LAJES VIG I MET 0,60X1,25X129M	0300	1320103	02/05/2013	02/05/2013	1805,59	2013	**2.000,00**	**0,25**	**500,00**
K5	0000105964	000I	01	PROD MONT LAJES VIG I MET 0,60X1,25X129M	0300	1320103	02/05/2013	02/05/2013	1805,59	2013	**2.000,00**	**0,25**	**500,00**
K5	0000105964	000J	01	PROD MONT LAJES VIG I MET 0,60X1,25X129M	0300	1320103	02/05/2013	02/05/2013	1805,59	2013	**2.000,00**	**0,25**	**500,00**
K5	0000105964	000K	01	PROD MONT LAJES VIG I MET 0,60X1,25X129M	0300	1320103	02/05/2013	02/05/2013	1805,59	2013	**2.000,00**	**0,25**	**500,00**
K5	0000105964	000L	01	PROD MONT LAJES VIG I MET 0,60X1,25X129M	0300	1320103	02/05/2013	02/05/2013	1805,59	2013	**2.000,00**	**0,25**	**500,00**
K5	0000105964	000M	01	PROD MONT LAJES VIG I MET 0,60X1,25X129M	0300	1320103	02/05/2013	02/05/2013	1805,59	2013	**2.000,00**	**0,25**	**500,00**
K5	0000105964	000N	01	PROD MONT LAJES VIG I MET 0,60X1,25X129M	0300	1320103	02/05/2013	02/05/2013	1805,59	2013	**2.000,00**	**0,25**	**500,00**
K5	0000105964	000O	01	PROD MONT LAJES VIG I MET 0,60X1,25X129M	0300	1320103	02/05/2013	02/05/2013	1805,59	2013	**2.000,00**	**0,25**	**500,00**
K5	0000105964	000P	01	PROD MONT LAJES VIG I MET 0,60X1,25X129M	0300	1320103	02/05/2013	02/05/2013	1805,59	2013	**2.000,00**	**0,25**	**500,00**
K5	0000105964	000Q	01	PROD MONT LAJES VIG I MET 0,60X1,25X129M	0300	1320103	02/05/2013	02/05/2013	1805,59	2013	**2.000,00**	**0,25**	**500,00**
K5	0000105964	000R	01	PROD MONT LAJES VIG I MET 0,60X1,25X129M	0300	1320103	02/05/2013	02/05/2013	1805,59	2013	**2.000,00**	**0,25**	**500,00**
K5	0000105964	000S	01	PROD MONT LAJES VIG I MET 0,60X1,25X129M	0300	1320103	02/05/2013	02/05/2013	1805,59	2013	**2.000,00**	**0,25**	**500,00**
K5	0000105964	000T	01	PROD MONT LAJES VIG I MET 0,60X1,25X129M	0300	1320103	02/05/2013	02/05/2013	1805,59	2013	**2.000,00**	**0,25**	**500,00**
K5	0000105964	000U	01	PROD MONT LAJES VIG I MET 0,60X1,25X129M	0300	1320103	02/05/2013	02/05/2013	1805,59	2013	**2.000,00**	**0,25**	**500,00**
K5	0000105964	000V	01	PROD MONT LAJES VIG I MET 0,60X1,25X129M	0300	1320103	02/05/2013	02/05/2013	1805,59	2013	**2.000,00**	**0,25**	**500,00**
K5	0000105964	000W	01	PROD MONT LAJES VIG I MET 0,60X1,25X129M	0300	1320103	02/05/2013	02/05/2013	1805,59	2013	**2.000,00**	**0,25**	**500,00**
K5	0000105964	000X	01	PROD MONT LAJES VIG I MET 0,60X1,25X129M	0300	1320103	02/05/2013	02/05/2013	1805,59	2013	**2.000,00**	**0,25**	**500,00**
K5	0000105964	000Y	01	PROD MONT LAJES VIG I MET 0,60X1,25X129M	0300	1320103	02/05/2013	02/05/2013	1805,59	2013	**2.000,00**	**0,25**	**500,00**
K5	0000105964	000Z	01	PROD MONT LAJES VIG I MET 0,60X1,25X129M	0300	1320103	02/05/2013	02/05/2013	1805,59	2013	**2.000,00**	**0,25**	**500,00**
K5	0000105964	0010	01	PROD MONT LAJES VIG I MET 0,60X1,25X129M	0300	1320103	02/05/2013	02/05/2013	1805,59	2013	**2.000,00**	**0,25**	**500,00**
K5	0000105964	0011	01	PROD MONT LAJES VIG I MET 0,60X1,25X129M	0300	1320103	02/05/2013	02/05/2013	1805,59	2013	**2.000,00**	**0,25**	**500,00**
K5	0000105964	0012	01	PROD MONT LAJES VIG I MET 0,60X1,25X129M	0300	1320103	02/05/2013	02/05/2013	1805,59	2013	**2.000,00**	**0,25**	**500,00**
K5	0000105964	0013	01	PROD MONT LAJES VIG I MET 0,60X1,25X129M	0300	1320103	02/05/2013	02/05/2013	1805,59	2013	**2.000,00**	**0,25**	**500,00**
K5	0000105964	0014	01	PROD MONT LAJES VIG I MET 0,60X1,25X129M	0300	1320103	02/05/2013	02/05/2013	1805,59	2013	**2.000,00**	**0,25**	**500,00**
K5	0000105964	0015	01	PROD MONT LAJES VIG I MET 0,60X1,25X129M	0300	1320103	02/05/2013	02/05/2013	1805,59	2013	**2.000,00**	**0,25**	**500,00**
K5	0000105964	0016	01	PROD MONT LAJES VIG I MET 0,60X1,25X129M	0300	1320103	02/05/2013	02/05/2013	1805,59	2013	**2.000,00**	**0,25**	**500,00**
K5	0000105964	0017	01	PROD MONT LAJES VIG I MET 0,60X1,25X129M	0300	1320103	02/05/2013	02/05/2013	1805,59	2013	**2.000,00**	**0,25**	**500,00**
K5	0000105964	0018	01	PROD MONT LAJES VIG I MET 0,60X1,25X129M	0300	1320103	02/05/2013	02/05/2013	1805,59	2013	**2.000,00**	**0,25**	**500,00**
K5	0000105964	0019	01	PROD MONT LAJES VIG I MET 0,60X1,25X129M	0300	1320103	02/05/2013	02/05/2013	1805,59	2013	**2.000,00**	**0,25**	**500,00**
I7	0000105965	0001	01	ULTRABOOK DELL LATITUDE 6430U I7-3667U	0400	1320104	22/04/2013	22/04/2013	3819,36	2013	**4.200,00**	**0,01**	**42,00**

Este documento é cópia do original, assinado digitalmente por CAROLINA MACHADO LEITÃO VIEIRA e Tribunal de Justica do Estado de Sao Paulo, protocolado em 29/07/2022 às 00:58, sob o número WMJ22412974330.
Para conferir o original, acesse o site https://esaj.tjsp.jus.br/pastadigital/pg/abrirConferenciaDocumento.do, informe o processo 1111746-12.2021.8.26.0100 e código D7FB37A.

CONSTRUTORA COESA
RELATORIO DE INVENTARIO
Dt.Ref: 31/10/2021

Filia	Cod Base Be	Codigo Ite	Tipo Ativ	Descr. Sint.	Grup	Conta	Dt.Aquisica	Dt In Depre	Val Orig M1	ANO REFERÊNCIA	VALOR DE REPOSIÇÃO	FATOR DEPRECIAÇÃO	VALOR DE MERCADO
I7	0000105965	0003	01	ULTRABOOK DELL LATITUDE 6430U I7-3667U	0400	1320104	22/04/2013	22/04/2013	3819,36	2013	4.200,00	0,01	42,00
I7	0000105965	0004	01	ULTRABOOK DELL LATITUDE 6430U I7-3667U	0400	1320104	22/04/2013	22/04/2013	3819,34	2013	4.200,00	0,01	42,00
I7	0000105966	0001	01	ULTRABOOK DELL LATITUDE 6430U	0400	1320104	01/04/2013	01/04/2013	3964,13	2013	4.400,00	0,01	44,00
KC	0000105967	0001	01	ROCADEIRA CIN SUP 2T 38,9CM³ 2	0300	1320103	03/05/2013	03/05/2013	710,00	2013	800,00	0,25	200,00
I7	0000105968	0001	01	NOTEBOOK DELL LATITUDE E5430	0400	1320104	22/04/2013	22/04/2013	2823,39	2013	3.100,00	0,01	31,00
I7	0000105969	0001	01	MICROCOMPUTADOR DELL OPTIPLEX 7010	0400	1320104	22/04/2013	22/04/2013	2247,76	2013	2.500,00	0,01	25,00
I7	0000105970	0001	01	MONITOR DELL S2240L POLI LCD WIDE 21,5"	0400	1320104	22/04/2013	22/04/2013	604,92	2013	700,00	0,01	7,00
I7	0000105970	0002	01	MONITOR DELL S2240L POLI LCD WIDE 21,5"	0400	1320104	22/04/2013	22/04/2013	604,92	2013	700,00	0,01	7,00
I7	0000105971	0001	01	ULTRABOOK DELL LATITUDE 6430U I7-3667U	0400	1320104	22/04/2013	22/04/2013	3819,33	2013	4.200,00	0,01	42,00
I7	0000105972	0001	01	NOTEBOOK DELL LATITUDE E5430 I3-2350M	0400	1320104	22/04/2013	22/04/2013	2816,37	2013	3.100,00	0,01	31,00
I7	0000105973	0001	01	SUPORTE MONITOR DELL CONV(CTR) PT 17"	0400	1320104	22/04/2013	22/04/2013	542,47	2013	600,00	0,01	6,00
K5	0000105975	0001	01	PROD MONT LAJES VIG I MET 0,60X1,25X129M	0300	1320103	02/05/2013	02/05/2013	1805,59	2013	2.000,00	0,25	500,00
K5	0000105975	0002	01	PROD MONT LAJES VIG I MET 0,60X1,25X129M	0300	1320103	02/05/2013	02/05/2013	1805,59	2013	2.000,00	0,25	500,00
K5	0000105975	0003	01	PROD MONT LAJES VIG I MET 0,60X1,25X129M	0300	1320103	02/05/2013	02/05/2013	1805,59	2013	2.000,00	0,25	500,00
K5	0000105975	0004	01	PROD MONT LAJES VIG I MET 0,60X1,25X129M	0300	1320103	02/05/2013	02/05/2013	1805,59	2013	2.000,00	0,25	500,00
K5	0000105975	0005	01	PROD MONT LAJES VIG I MET 0,60X1,25X129M	0300	1320103	02/05/2013	02/05/2013	1805,59	2013	2.000,00	0,25	500,00
K5	0000105975	0006	01	PROD MONT LAJES VIG I MET 0,60X1,25X129M	0300	1320103	02/05/2013	02/05/2013	1805,59	2013	2.000,00	0,25	500,00
K5	0000105975	0007	01	PROD MONT LAJES VIG I MET 0,60X1,25X129M	0300	1320103	02/05/2013	02/05/2013	1805,59	2013	2.000,00	0,25	500,00
K5	0000105975	0008	01	PROD MONT LAJES VIG I MET 0,60X1,25X129M	0300	1320103	02/05/2013	02/05/2013	1805,59	2013	2.000,00	0,25	500,00
K5	0000105975	0009	01	PROD MONT LAJES VIG I MET 0,60X1,25X129M	0300	1320103	02/05/2013	02/05/2013	1805,59	2013	2.000,00	0,25	500,00
K5	0000105975	000A	01	PROD MONT LAJES VIG I MET 0,60X1,25X129M	0300	1320103	02/05/2013	02/05/2013	1805,59	2013	2.000,00	0,25	500,00
K5	0000105975	000B	01	PROD MONT LAJES VIG I MET 0,60X1,25X129M	0300	1320103	02/05/2013	02/05/2013	1805,59	2013	2.000,00	0,25	500,00
K5	0000105975	000C	01	PROD MONT LAJES VIG I MET 0,60X1,25X129M	0300	1320103	02/05/2013	02/05/2013	1805,59	2013	2.000,00	0,25	500,00
K5	0000105975	000D	01	PROD MONT LAJES VIG I MET 0,60X1,25X129M	0300	1320103	02/05/2013	02/05/2013	1805,59	2013	2.000,00	0,25	500,00
K5	0000105975	000E	01	PROD MONT LAJES VIG I MET 0,60X1,25X129M	0300	1320103	02/05/2013	02/05/2013	1805,59	2013	2.000,00	0,25	500,00
K5	0000105975	000F	01	PROD MONT LAJES VIG I MET 0,60X1,25X129M	0300	1320103	02/05/2013	02/05/2013	1805,59	2013	2.000,00	0,25	500,00
K5	0000105975	000G	01	PROD MONT LAJES VIG I MET 0,60X1,25X129M	0300	1320103	02/05/2013	02/05/2013	1805,59	2013	2.000,00	0,25	500,00
K5	0000105975	000H	01	PROD MONT LAJES VIG I MET 0,60X1,25X129M	0300	1320103	02/05/2013	02/05/2013	1805,59	2013	2.000,00	0,25	500,00
K5	0000105975	000I	01	PROD MONT LAJES VIG I MET 0,60X1,25X129M	0300	1320103	02/05/2013	02/05/2013	1805,59	2013	2.000,00	0,25	500,00
K5	0000105975	000J	01	PROD MONT LAJES VIG I MET 0,60X1,25X129M	0300	1320103	02/05/2013	02/05/2013	1805,59	2013	2.000,00	0,25	500,00
K5	0000105975	000K	01	PROD MONT LAJES VIG I MET 0,60X1,25X129M	0300	1320103	02/05/2013	02/05/2013	1805,59	2013	2.000,00	0,25	500,00
K5	0000105975	000L	01	PROD MONT LAJES VIG I MET 0,60X1,25X129M	0300	1320103	02/05/2013	02/05/2013	1805,59	2013	2.000,00	0,25	500,00
K5	0000105975	000M	01	PROD MONT LAJES VIG I MET 0,60X1,25X129M	0300	1320103	02/05/2013	02/05/2013	1805,59	2013	2.000,00	0,25	500,00
K5	0000105975	000N	01	PROD MONT LAJES VIG I MET 0,60X1,25X129M	0300	1320103	02/05/2013	02/05/2013	1805,59	2013	2.000,00	0,25	500,00
K5	0000105975	000O	01	PROD MONT LAJES VIG I MET 0,60X1,25X129M	0300	1320103	02/05/2013	02/05/2013	1805,59	2013	2.000,00	0,25	500,00
K5	0000105975	000P	01	PROD MONT LAJES VIG I MET 0,60X1,25X129M	0300	1320103	02/05/2013	02/05/2013	1805,59	2013	2.000,00	0,25	500,00
K5	0000105975	000Q	01	PROD MONT LAJES VIG I MET 0,60X1,25X129M	0300	1320103	02/05/2013	02/05/2013	1805,59	2013	2.000,00	0,25	500,00
K5	0000105975	000R	01	PROD MONT LAJES VIG I MET 0,60X1,25X129M	0300	1320103	02/05/2013	02/05/2013	1805,59	2013	2.000,00	0,25	500,00
K5	0000105975	000S	01	PROD MONT LAJES VIG I MET 0,60X1,25X129M	0300	1320103	02/05/2013	02/05/2013	1805,59	2013	2.000,00	0,25	500,00
K5	0000105975	000T	01	PROD MONT LAJES VIG I MET 0,60X1,25X129M	0300	1320103	02/05/2013	02/05/2013	1805,59	2013	2.000,00	0,25	500,00
K5	0000105975	000U	01	PROD MONT LAJES VIG I MET 0,60X1,25X129M	0300	1320103	02/05/2013	02/05/2013	1805,59	2013	2.000,00	0,25	500,00
K5	0000105975	000V	01	PROD MONT LAJES VIG I MET 0,60X1,25X129M	0300	1320103	02/05/2013	02/05/2013	1805,59	2013	2.000,00	0,25	500,00
K5	0000105975	000W	01	PROD MONT LAJES VIG I MET 0,60X1,25X129M	0300	1320103	02/05/2013	02/05/2013	1805,59	2013	2.000,00	0,25	500,00
K5	0000105975	000X	01	PROD MONT LAJES VIG I MET 0,60X1,25X129M	0300	1320103	02/05/2013	02/05/2013	1805,59	2013	2.000,00	0,25	500,00
K5	0000105975	000Y	01	PROD MONT LAJES VIG I MET 0,60X1,25X129M	0300	1320103	02/05/2013	02/05/2013	1805,59	2013	2.000,00	0,25	500,00
K5	0000105975	000Z	01	PROD MONT LAJES VIG I MET 0,60X1,25X129M	0300	1320103	02/05/2013	02/05/2013	1805,59	2013	2.000,00	0,25	500,00
K5	0000105975	0010	01	PROD MONT LAJES VIG I MET 0,60X1,25X129M	0300	1320103	02/05/2013	02/05/2013	1805,59	2013	2.000,00	0,25	500,00
K5	0000105975	0011	01	PROD MONT LAJES VIG I MET 0,60X1,25X129M	0300	1320103	02/05/2013	02/05/2013	1805,59	2013	2.000,00	0,25	500,00
K5	0000105975	0012	01	PROD MONT LAJES VIG I MET 0,60X1,25X129M	0300	1320103	02/05/2013	02/05/2013	1805,59	2013	2.000,00	0,25	500,00
K5	0000105975	0013	01	PROD MONT LAJES VIG I MET 0,60X1,25X129M	0300	1320103	02/05/2013	02/05/2013	1805,59	2013	2.000,00	0,25	500,00
K5	0000105975	0014	01	PROD MONT LAJES VIG I MET 0,60X1,25X129M	0300	1320103	02/05/2013	02/05/2013	1805,59	2013	2.000,00	0,25	500,00
K5	0000105975	0015	01	PROD MONT LAJES VIG I MET 0,60X1,25X129M	0300	1320103	02/05/2013	02/05/2013	1805,59	2013	2.000,00	0,25	500,00
K5	0000105975	0016	01	PROD MONT LAJES VIG I MET 0,60X1,25X129M	0300	1320103	02/05/2013	02/05/2013	1805,59	2013	2.000,00	0,25	500,00
K5	0000105977	0001	01	RADIO PORTATIL TALK ABOUT UHF	0500	1320105	02/05/2013	02/05/2013	367,58	2013	400,00	0,25	100,00
K5	0000105977	0002	01	RADIO PORTATIL TALK ABOUT UHF	0500	1320105	02/05/2013	02/05/2013	367,58	2013	400,00	0,25	100,00
K5	0000105977	0003	01	RADIO PORTATIL TALK ABOUT UHF	0500	1320105	02/05/2013	02/05/2013	367,58	2013	400,00	0,25	100,00
K5	0000105977	0004	01	RADIO PORTATIL TALK ABOUT UHF	0500	1320105	02/05/2013	02/05/2013	367,58	2013	400,00	0,25	100,00
K5	0000105977	0005	01	RADIO PORTATIL TALK ABOUT UHF	0500	1320105	02/05/2013	02/05/2013	367,58	2013	400,00	0,25	100,00
K5	0000105977	0006	01	RADIO PORTATIL TALK ABOUT UHF	0500	1320105	02/05/2013	02/05/2013	367,58	2013	400,00	0,25	100,00
K5	0000105977	0007	01	RADIO PORTATIL TALK ABOUT UHF	0500	1320105	02/05/2013	02/05/2013	367,58	2013	400,00	0,25	100,00
K5	0000105978	0001	01	CILINDRO GAS MEDIC O2 2M³	0500	1320105	02/05/2013	02/05/2013	1100,00	2013	1.200,00	0,25	300,00
K5	0000105978	0002	01	CILINDRO GAS MEDIC O2 2M³	0500	1320105	02/05/2013	02/05/2013	1100,00	2013	1.200,00	0,25	300,00
K5	0000105979	0001	01	PROD MONT LAJES VIG I MET 0,60X1,25X129M	0300	1320103	02/05/2013	02/05/2013	1805,59	2013	2.000,00	0,25	500,00
K5	0000105979	0002	01	PROD MONT LAJES VIG I MET 0,60X1,25X129M	0300	1320103	02/05/2013	02/05/2013	1805,59	2013	2.000,00	0,25	500,00
K5	0000105979	0003	01	PROD MONT LAJES VIG I MET 0,60X1,25X129M	0300	1320103	02/05/2013	02/05/2013	1805,59	2013	2.000,00	0,25	500,00
K5	0000105979	0004	01	PROD MONT LAJES VIG I MET 0,60X1,25X129M	0300	1320103	02/05/2013	02/05/2013	1805,59	2013	2.000,00	0,25	500,00
K5	0000105979	0005	01	PROD MONT LAJES VIG I MET 0,60X1,25X129M	0300	1320103	02/05/2013	02/05/2013	1805,59	2013	2.000,00	0,25	500,00
K5	0000105979	0006	01	PROD MONT LAJES VIG I MET 0,60X1,25X129M	0300	1320103	02/05/2013	02/05/2013	1805,59	2013	2.000,00	0,25	500,00

Este documento é cópia do original, assinado digitalmente por CAROLINA MACHADO LETIZIO VIEIRA e Tribunal de Justica do Estado de Sao Paulo, protocolado em 29/07/2022 às 00:58, sob o número WMJ22412974330 .
Para conferir o original, acesse o site https://esaj.tjsp.jus.br/pastadigital/pg/abrirConferenciaDocumento.do, informe o processo 1111746-12.2021.8.26.0100 e código D7FB37A.

CONSTRUTORA COESA
RELATORIO DE INVENTARIO
Dt.Ref: 31/10/2021

Filia	Cod Base Be	Codigo Ite	Tipo Ativ	Descr. Sint.	Grup	Conta	Dt.Aquisica	Dt In Depre	Val Orig M1	ANO REFERÊNCIA	VALOR DE REPOSIÇÃO	FATOR DEPRECIAÇÃO	VALOR DE MERCADO
K5	0000105979	0007	01	PROD MONT LAJES VIG I MET 0,60X1,25X129M	0300	1320103	02/05/2013	02/05/2013	1805,59	2013	2.000,00	0,25	500,00
K5	0000105979	0008	01	PROD MONT LAJES VIG I MET 0,60X1,25X129M	0300	1320103	02/05/2013	02/05/2013	1805,59	2013	2.000,00	0,25	500,00
K5	0000105979	0009	01	PROD MONT LAJES VIG I MET 0,60X1,25X129M	0300	1320103	02/05/2013	02/05/2013	1805,59	2013	2.000,00	0,25	500,00
K5	0000105979	000A	01	PROD MONT LAJES VIG I MET 0,60X1,25X129M	0300	1320103	02/05/2013	02/05/2013	1805,59	2013	2.000,00	0,25	500,00
K5	0000105979	000B	01	PROD MONT LAJES VIG I MET 0,60X1,25X129M	0300	1320103	02/05/2013	02/05/2013	1805,59	2013	2.000,00	0,25	500,00
K5	0000105979	000C	01	PROD MONT LAJES VIG I MET 0,60X1,25X129M	0300	1320103	02/05/2013	02/05/2013	1805,59	2013	2.000,00	0,25	500,00
K5	0000105979	000D	01	PROD MONT LAJES VIG I MET 0,60X1,25X129M	0300	1320103	02/05/2013	02/05/2013	1805,59	2013	2.000,00	0,25	500,00
K5	0000105979	000E	01	PROD MONT LAJES VIG I MET 0,60X1,25X129M	0300	1320103	02/05/2013	02/05/2013	1805,59	2013	2.000,00	0,25	500,00
K5	0000105979	000F	01	PROD MONT LAJES VIG I MET 0,60X1,25X129M	0300	1320103	02/05/2013	02/05/2013	1805,59	2013	2.000,00	0,25	500,00
K5	0000105979	000G	01	PROD MONT LAJES VIG I MET 0,60X1,25X129M	0300	1320103	02/05/2013	02/05/2013	1805,59	2013	2.000,00	0,25	500,00
K5	0000105979	000H	01	PROD MONT LAJES VIG I MET 0,60X1,25X129M	0300	1320103	02/05/2013	02/05/2013	1805,59	2013	2.000,00	0,25	500,00
K5	0000105979	000I	01	PROD MONT LAJES VIG I MET 0,60X1,25X129M	0300	1320103	02/05/2013	02/05/2013	1805,59	2013	2.000,00	0,25	500,00
K5	0000105979	000J	01	PROD MONT LAJES VIG I MET 0,60X1,25X129M	0300	1320103	02/05/2013	02/05/2013	1805,59	2013	2.000,00	0,25	500,00
K5	0000105979	000K	01	PROD MONT LAJES VIG I MET 0,60X1,25X129M	0300	1320103	02/05/2013	02/05/2013	1805,59	2013	2.000,00	0,25	500,00
K5	0000105979	000L	01	PROD MONT LAJES VIG I MET 0,60X1,25X129M	0300	1320103	02/05/2013	02/05/2013	1805,59	2013	2.000,00	0,25	500,00
K5	0000105979	000M	01	PROD MONT LAJES VIG I MET 0,60X1,25X129M	0300	1320103	02/05/2013	02/05/2013	1805,59	2013	2.000,00	0,25	500,00
K5	0000105979	000N	01	PROD MONT LAJES VIG I MET 0,60X1,25X129M	0300	1320103	02/05/2013	02/05/2013	1805,59	2013	2.000,00	0,25	500,00
K5	0000105979	000O	01	PROD MONT LAJES VIG I MET 0,60X1,25X129M	0300	1320103	02/05/2013	02/05/2013	1805,59	2013	2.000,00	0,25	500,00
K5	0000105979	000P	01	PROD MONT LAJES VIG I MET 0,60X1,25X129M	0300	1320103	02/05/2013	02/05/2013	1805,59	2013	2.000,00	0,25	500,00
K5	0000105979	000Q	01	PROD MONT LAJES VIG I MET 0,60X1,25X129M	0300	1320103	02/05/2013	02/05/2013	1805,59	2013	2.000,00	0,25	500,00
K5	0000105979	000R	01	PROD MONT LAJES VIG I MET 0,60X1,25X129M	0300	1320103	02/05/2013	02/05/2013	1805,59	2013	2.000,00	0,25	500,00
K5	0000105979	000S	01	PROD MONT LAJES VIG I MET 0,60X1,25X129M	0300	1320103	02/05/2013	02/05/2013	1805,59	2013	2.000,00	0,25	500,00
K5	0000105979	000T	01	PROD MONT LAJES VIG I MET 0,60X1,25X129M	0300	1320103	02/05/2013	02/05/2013	1805,59	2013	2.000,00	0,25	500,00
K5	0000105979	000U	01	PROD MONT LAJES VIG I MET 0,60X1,25X129M	0300	1320103	02/05/2013	02/05/2013	1805,59	2013	2.000,00	0,25	500,00
K5	0000105979	000V	01	PROD MONT LAJES VIG I MET 0,60X1,25X129M	0300	1320103	02/05/2013	02/05/2013	1805,59	2013	2.000,00	0,25	500,00
K5	0000105979	000W	01	PROD MONT LAJES VIG I MET 0,60X1,25X129M	0300	1320103	02/05/2013	02/05/2013	1805,59	2013	2.000,00	0,25	500,00
K5	0000105979	000X	01	PROD MONT LAJES VIG I MET 0,60X1,25X129M	0300	1320103	02/05/2013	02/05/2013	1805,59	2013	2.000,00	0,25	500,00
K5	0000105979	000Y	01	PROD MONT LAJES VIG I MET 0,60X1,25X129M	0300	1320103	02/05/2013	02/05/2013	1805,59	2013	2.000,00	0,25	500,00
K5	0000105979	000Z	01	PROD MONT LAJES VIG I MET 0,60X1,25X129M	0300	1320103	02/05/2013	02/05/2013	1805,59	2013	2.000,00	0,25	500,00
K5	0000105979	0010	01	PROD MONT LAJES VIG I MET 0,60X1,25X129M	0300	1320103	02/05/2013	02/05/2013	1805,59	2013	2.000,00	0,25	500,00
K5	0000105979	0011	01	PROD MONT LAJES VIG I MET 0,60X1,25X129M	0300	1320103	02/05/2013	02/05/2013	1805,59	2013	2.000,00	0,25	500,00
K5	0000105979	0012	01	PROD MONT LAJES VIG I MET 0,60X1,25X129M	0300	1320103	02/05/2013	02/05/2013	1805,59	2013	2.000,00	0,25	500,00
K5	0000105979	0013	01	PROD MONT LAJES VIG I MET 0,60X1,25X129M	0300	1320103	02/05/2013	02/05/2013	1805,59	2013	2.000,00	0,25	500,00
K5	0000105979	0014	01	PROD MONT LAJES VIG I MET 0,60X1,25X129M	0300	1320103	02/05/2013	02/05/2013	1805,59	2013	2.000,00	0,25	500,00
K5	0000105979	0015	01	PROD MONT LAJES VIG I MET 0,60X1,25X129M	0300	1320103	02/05/2013	02/05/2013	1805,59	2013	2.000,00	0,25	500,00
K5	0000105979	0016	01	PROD MONT LAJES VIG I MET 0,60X1,25X129M	0300	1320103	02/05/2013	02/05/2013	1805,59	2013	2.000,00	0,25	500,00
KC	0000105980	0001	01	CONDICIONADOR AR JANELA 7500BT	0300	1320103	06/05/2013	06/05/2013	790,00	2013	900,00	0,25	225,00
20	0000105981	0001	01	BOMBA SUBMESIVEL PNEUMATICA 1.1/2" X 3/4	0300	1320103	06/05/2013	06/05/2013	3900,00	2013	4.300,00	0,25	1.075,00
20	0000105981	0002	01	BOMBA SUBMESIVEL PNEUMATICA 1.1/2" X 3/4	0300	1320103	06/05/2013	06/05/2013	3900,00	2013	4.300,00	0,25	1.075,00
20	0000105981	0003	01	BOMBA SUBMESIVEL PNEUMATICA 1.1/2" X 3/4	0300	1320103	06/05/2013	06/05/2013	3900,00	2013	4.300,00	0,25	1.075,00
20	0000105981	0004	01	BOMBA SUBMESIVEL PNEUMATICA 1.1/2" X 3/4	0300	1320103	06/05/2013	06/05/2013	3900,00	2013	4.300,00	0,25	1.075,00
I7	0000105984	0001	01	ARMARIO BAIXO MDP 2P 737X800X472M ARG	0500	1320105	01/05/2013	01/05/2013	370,83	2013	400,00	0,25	100,00
I7	0000105984	0002	01	ARMARIO BAIXO MDP 2P 737X800X472M ARG	0500	1320105	01/05/2013	01/05/2013	370,83	2013	400,00	0,25	100,00
I7	0000105986	0001	01	MESA REUNIAO RT ARGILA 730X1200X2000MM	0500	1320105	01/05/2013	01/05/2013	500,00	2013	600,00	0,25	150,00
I7	0000105987	0001	01	MESA ANG ESQ 0,6X0,8M 1,2X1,6M MDP ARG	0500	1320105	01/05/2013	01/05/2013	547,36	2013	600,00	0,25	150,00
I7	0000105988	0001	01	MESA ESC AGL OV ANG 1,40X1,20X	0500	1320105	01/05/2013	01/05/2013	543,98	2013	600,00	0,25	150,00
I7	0000105989	0001	01	MESA ESC ANG ESQ ARG 1,20X1,40X0,74M	0500	1320105	01/05/2013	01/05/2013	543,98	2013	600,00	0,25	150,00
I7	0000105990	0001	01	MESA ESC AGL ARG RET 1400X600X730MM	0500	1320105	01/05/2013	01/05/2013	349,82	2013	400,00	0,25	100,00
I7	0000105990	0002	01	MESA ESC AGL ARG RET 1400X600X730MM	0500	1320105	01/05/2013	01/05/2013	349,81	2013	400,00	0,25	100,00
I7	0000105991	0001	01	GAVETEIRO MDP ARG 4GV 730X430X600MM	0500	1320105	01/05/2013	01/05/2013	483,57	2013	500,00	0,25	125,00
I7	0000105991	0002	01	GAVETEIRO MDP ARG 4GV 730X430X600MM	0500	1320105	01/05/2013	01/05/2013	483,56	2013	500,00	0,25	125,00
KP	0000105992	0001	01	BEBEDOURO GAR COL PS 20L	0500	1320105	26/04/2013	26/04/2013	485,00	2013	500,00	0,25	125,00
KP	0000105993	0001	01	TV LCD 32" 80,3 X 63,29 X 28,4	0500	1320105	26/04/2013	26/04/2013	1499,00	2013	1.600,00	0,25	400,00
20	0000105994	0001	01	BASTAO MANOBRA 800KV TELESCOPI	0300	1320103	03/05/2013	03/05/2013	1135,00	2013	1.200,00	0,25	300,00
JM	0000105995	0001	01	TERMOMETRO POR DIG CRISTAL LIQ -50~550°C	0300	1320103	03/05/2013	03/05/2013	545,00	2013	600,00	0,25	150,00
K5	0000106000	0003	01	CARRINHO 2CIL 1000M³ 150KG ROD	0300	1320103	02/05/2013	02/05/2013	2500,00	2013	2.800,00	0,25	700,00
K5	0000106000	0004	01	CARRINHO 2CIL 1000M³ 150KG ROD	0300	1320103	02/05/2013	02/05/2013	2500,00	2013	2.800,00	0,25	700,00
K5	0000106000	0005	01	CARRINHO 2CIL 1000M³ 150KG ROD	0300	1320103	02/05/2013	02/05/2013	2500,00	2013	2.800,00	0,25	700,00
K5	0000106000	0006	01	CARRINHO 2CIL 1000M³ 150KG ROD	0300	1320103	02/05/2013	02/05/2013	2500,00	2013	2.800,00	0,25	700,00
K5	0000106000	0007	01	CARRINHO 2CIL 1000M³ 150KG ROD	0300	1320103	02/05/2013	02/05/2013	2500,00	2013	2.800,00	0,25	700,00
K5	0000106000	0008	01	CARRINHO 2CIL 1000M³ 150KG ROD	0300	1320103	02/05/2013	02/05/2013	2500,00	2013	2.800,00	0,25	700,00
IP	0000106001	0001	01	MAQUINA SOLD INVERS 1F 60% 5~1	0300	1320103	08/05/2013	08/05/2013	1090,00	2013	1.200,00	0,25	300,00
KP	0000106002	0001	01	MESA REUNIAO RT BG 2,00X1,20X0,74 8 LUG	0500	1320105	26/04/2013	26/04/2013	390,00	2013	400,00	0,25	100,00
KP	0000106002	0002	01	MESA REUNIAO RT BG 2,00X1,20X0,74 8 LUG	0500	1320105	26/04/2013	26/04/2013	390,00	2013	400,00	0,25	100,00
I7	0000106004	000T	01	POLTRONA GIR. EXE COURO ECO BG C/BR	0500	1320105	29/04/2013	29/04/2013	1131,30	2013	1.200,00	0,25	300,00
I7	0000106004	0001	01	POLTRONA GIR. EXE COURO ECO BG C/BR	0500	1320105	29/04/2013	29/04/2013	1131,18	2013	1.200,00	0,25	300,00
I7	0000106004	0002	01	POLTRONA GIR. EXE COURO ECO BG C/BR	0500	1320105	29/04/2013	29/04/2013	1131,18	2013	1.200,00	0,25	300,00
I7	0000106004	0003	01	POLTRONA GIR. EXE COURO ECO BG C/BR	0500	1320105	29/04/2013	29/04/2013	1131,18	2013	1.200,00	0,25	300,00

Este documento é cópia do original, assinado digitalmente por CAROLINA MACHADO LETIZIO VIEIRA e Tribunal de Justiça do Estado de São Paulo, protocolado em 29/07/2022 às 00:58, sob o número WMJ22412974330 .
Para conferir o original, acesse o site https://esaj.tjsp.jus.br/pastadigital/pg/abrirConferenciaDocumento.do, informe o processo 1111746-12.2021.8.26.0100 e código D7FB37A.

CONSTRUTORA COESA
RELATORIO DE INVENTARIO
Dt.Ref: 31/10/2021

Filia	Cod Base Be	Codigo Ite	Tipo Ativ	Descr. Sint.	Grup	Conta	Dt.Aquisica	Dt In Depre	Val Orig M1	ANO REFERÊNCIA	**VALOR DE REPOSIÇÃO**	**FATOR DEPRECIAÇÃO**	**VALOR DE MERCADO**
I7	0000106004	0004	01	POLTRONA GIR. EXE COURO ECO BG C/BR	0500	1320105	29/04/2013	29/04/2013	1131,18	2013	**1.200,00**	**0,25**	**300,00**
I7	0000106004	0005	01	POLTRONA GIR. EXE COURO ECO BG C/BR	0500	1320105	29/04/2013	29/04/2013	1131,18	2013	**1.200,00**	**0,25**	**300,00**
I7	0000106004	0006	01	POLTRONA GIR. EXE COURO ECO BG C/BR	0500	1320105	29/04/2013	29/04/2013	1131,18	2013	**1.200,00**	**0,25**	**300,00**
I7	0000106004	0007	01	POLTRONA GIR. EXE COURO ECO BG C/BR	0500	1320105	29/04/2013	29/04/2013	1131,18	2013	**1.200,00**	**0,25**	**300,00**
I7	0000106004	0008	01	POLTRONA GIR. EXE COURO ECO BG C/BR	0500	1320105	29/04/2013	29/04/2013	1131,18	2013	**1.200,00**	**0,25**	**300,00**
I7	0000106004	0009	01	POLTRONA GIR. EXE COURO ECO BG C/BR	0500	1320105	29/04/2013	29/04/2013	1131,18	2013	**1.200,00**	**0,25**	**300,00**
I7	0000106004	000A	01	POLTRONA GIR. EXE COURO ECO BG C/BR	0500	1320105	29/04/2013	29/04/2013	1131,18	2013	**1.200,00**	**0,25**	**300,00**
I7	0000106004	000B	01	POLTRONA GIR. EXE COURO ECO BG C/BR	0500	1320105	29/04/2013	29/04/2013	1131,18	2013	**1.200,00**	**0,25**	**300,00**
I7	0000106004	000C	01	POLTRONA GIR. EXE COURO ECO BG C/BR	0500	1320105	29/04/2013	29/04/2013	1131,18	2013	**1.200,00**	**0,25**	**300,00**
I7	0000106004	000D	01	POLTRONA GIR. EXE COURO ECO BG C/BR	0500	1320105	29/04/2013	29/04/2013	1131,18	2013	**1.200,00**	**0,25**	**300,00**
I7	0000106004	000E	01	POLTRONA GIR. EXE COURO ECO BG C/BR	0500	1320105	29/04/2013	29/04/2013	1131,18	2013	**1.200,00**	**0,25**	**300,00**
I7	0000106004	000F	01	POLTRONA GIR. EXE COURO ECO BG C/BR	0500	1320105	29/04/2013	29/04/2013	1131,18	2013	**1.200,00**	**0,25**	**300,00**
I7	0000106004	000G	01	POLTRONA GIR. EXE COURO ECO BG C/BR	0500	1320105	29/04/2013	29/04/2013	1131,18	2013	**1.200,00**	**0,25**	**300,00**
I7	0000106004	000H	01	POLTRONA GIR. EXE COURO ECO BG C/BR	0500	1320105	29/04/2013	29/04/2013	1131,18	2013	**1.200,00**	**0,25**	**300,00**
I7	0000106004	000I	01	POLTRONA GIR. EXE COURO ECO BG C/BR	0500	1320105	29/04/2013	29/04/2013	1131,18	2013	**1.200,00**	**0,25**	**300,00**
I7	0000106004	000J	01	POLTRONA GIR. EXE COURO ECO BG C/BR	0500	1320105	29/04/2013	29/04/2013	1131,18	2013	**1.200,00**	**0,25**	**300,00**
I7	0000106004	000K	01	POLTRONA GIR. EXE COURO ECO BG C/BR	0500	1320105	29/04/2013	29/04/2013	1131,18	2013	**1.200,00**	**0,25**	**300,00**
I7	0000106004	000L	01	POLTRONA GIR. EXE COURO ECO BG C/BR	0500	1320105	29/04/2013	29/04/2013	1131,18	2013	**1.200,00**	**0,25**	**300,00**
I7	0000106004	000M	01	POLTRONA GIR. EXE COURO ECO BG C/BR	0500	1320105	29/04/2013	29/04/2013	1131,18	2013	**1.200,00**	**0,25**	**300,00**
I7	0000106004	000N	01	POLTRONA GIR. EXE COURO ECO BG C/BR	0500	1320105	29/04/2013	29/04/2013	1131,18	2013	**1.200,00**	**0,25**	**300,00**
I7	0000106004	000O	01	POLTRONA GIR. EXE COURO ECO BG C/BR	0500	1320105	29/04/2013	29/04/2013	1131,18	2013	**1.200,00**	**0,25**	**300,00**
I7	0000106004	000P	01	POLTRONA GIR. EXE COURO ECO BG C/BR	0500	1320105	29/04/2013	29/04/2013	1131,18	2013	**1.200,00**	**0,25**	**300,00**
I7	0000106004	000Q	01	POLTRONA GIR. EXE COURO ECO BG C/BR	0500	1320105	29/04/2013	29/04/2013	1131,18	2013	**1.200,00**	**0,25**	**300,00**
I7	0000106004	000R	01	POLTRONA GIR. EXE COURO ECO BG C/BR	0500	1320105	29/04/2013	29/04/2013	1131,18	2013	**1.200,00**	**0,25**	**300,00**
I7	0000106004	000S	01	POLTRONA GIR. EXE COURO ECO BG C/BR	0500	1320105	29/04/2013	29/04/2013	1131,18	2013	**1.200,00**	**0,25**	**300,00**
KP	0000106005	0001	01	REFRIGERADOR FRIGOBAR BR 80L 230V	0500	1320105	05/04/2013	05/04/2013	690,00	2013	**800,00**	**0,25**	**200,00**
KP	0000106007	0001	01	BEBEDOURO GAR COL ABS 10/20L	0500	1320105	05/04/2013	05/04/2013	485,00	2013	**500,00**	**0,25**	**125,00**
KP	0000106007	0002	01	BEBEDOURO GAR COL ABS 10/20L	0500	1320105	05/04/2013	05/04/2013	485,00	2013	**500,00**	**0,25**	**125,00**
KP	0000106008	0001	01	FORNO MICROONDAS BR 18L 127V	0500	1320105	05/04/2013	05/04/2013	384,00	2013	**400,00**	**0,25**	**100,00**
KP	0000106009	0001	01	MESA REFEIT MAD BR 3000 X 1100	0500	1320105	05/04/2013	05/04/2013	619,00	2013	**700,00**	**0,25**	**175,00**
KP	0000106009	0002	01	MESA REFEIT MAD BR 3000 X 1100	0500	1320105	05/04/2013	05/04/2013	619,00	2013	**700,00**	**0,25**	**175,00**
KP	0000106009	0003	01	MESA REFEIT MAD BR 3000 X 1100	0500	1320105	05/04/2013	05/04/2013	619,00	2013	**700,00**	**0,25**	**175,00**
KP	0000106009	0004	01	MESA REFEIT MAD BR 3000 X 1100	0500	1320105	05/04/2013	05/04/2013	619,00	2013	**700,00**	**0,25**	**175,00**
KP	0000106009	0005	01	MESA REFEIT MAD BR 3000 X 1100	0500	1320105	05/04/2013	05/04/2013	619,00	2013	**700,00**	**0,25**	**175,00**
KP	0000106009	0006	01	MESA REFEIT MAD BR 3000 X 1100	0500	1320105	05/04/2013	05/04/2013	619,00	2013	**700,00**	**0,25**	**175,00**
KP	0000106009	0007	01	MESA REFEIT MAD BR 3000 X 1100	0500	1320105	05/04/2013	05/04/2013	619,00	2013	**700,00**	**0,25**	**175,00**
KP	0000106009	0008	01	MESA REFEIT MAD BR 3000 X 1100	0500	1320105	05/04/2013	05/04/2013	619,00	2013	**700,00**	**0,25**	**175,00**
KP	0000106009	0009	01	MESA REFEIT MAD BR 3000 X 1100	0500	1320105	05/04/2013	05/04/2013	619,00	2013	**700,00**	**0,25**	**175,00**
KP	0000106009	000A	01	MESA REFEIT MAD BR 3000 X 1100	0500	1320105	05/04/2013	05/04/2013	619,00	2013	**700,00**	**0,25**	**175,00**
KP	0000106010	0001	01	REFRIGERADOR COMUM BR 240L 110/220V	0500	1320105	05/04/2013	05/04/2013	780,00	2013	**900,00**	**0,25**	**225,00**
IP	0000106011	001	01	PROJETOR AC DT IP54 240V 1X275	0300	1320103	08/05/2013	08/05/2013	1364,16	2013	**1.500,00**	**0,25**	**375,00**
KP	0000106012	0001	01	MAQUINA LAVA ROUPA 10KG BR	0500	1320105	05/04/2013	05/04/2013	1109,00	2013	**1.200,00**	**0,25**	**300,00**
KP	0000106013	0001	01	TV LED 32" 1005X595X90MM	0500	1320105	05/04/2013	05/04/2013	1499,00	2013	**1.600,00**	**0,25**	**400,00**
KP	0000106013	0002	01	TV LED 32" 1005X595X90MM	0500	1320105	05/04/2013	05/04/2013	1499,00	2013	**1.600,00**	**0,25**	**400,00**
KP	0000106013	0003	01	TV LED 32" 1005X595X90MM	0500	1320105	05/04/2013	05/04/2013	1499,00	2013	**1.600,00**	**0,25**	**400,00**
KP	0000106014	0001	01	REFRIGERADOR DUPLEX BR 337L 12	0500	1320105	05/04/2013	05/04/2013	1399,00	2013	**1.500,00**	**0,25**	**375,00**
KP	0000106015	0001	01	FORNO MICROONDAS BR 23L 110/22	0500	1320105	05/04/2013	05/04/2013	399,00	2013	**400,00**	**0,25**	**100,00**
KP	0000106017	0001	01	MAQUINA LAVA ROUPA 10KG BR	0500	1320105	05/04/2013	05/04/2013	1109,00	2013	**1.200,00**	**0,25**	**300,00**
KP	0000106017	0002	01	MAQUINA LAVA ROUPA 10KG BR	0500	1320105	05/04/2013	05/04/2013	1109,00	2013	**1.200,00**	**0,25**	**300,00**
KP	0000106018	0001	01	TV LED 32" 1005X595X90MM	0500	1320105	05/04/2013	05/04/2013	1499,00	2013	**1.600,00**	**0,25**	**400,00**
KP	0000106018	0002	01	TV LED 32" 1005X595X90MM	0500	1320105	05/04/2013	05/04/2013	1499,00	2013	**1.600,00**	**0,25**	**400,00**
KP	0000106018	0003	01	TV LED 32" 1005X595X90MM	0500	1320105	05/04/2013	05/04/2013	1499,00	2013	**1.600,00**	**0,25**	**400,00**
KP	0000106018	0004	01	TV LED 32" 1005X595X90MM	0500	1320105	05/04/2013	05/04/2013	1499,00	2013	**1.600,00**	**0,25**	**400,00**
KP	0000106019	0001	01	REFRIGERADOR DUPLEX BR 337L 12	0500	1320105	05/04/2013	05/04/2013	1399,00	2013	**1.500,00**	**0,25**	**375,00**
KP	0000106019	0002	01	REFRIGERADOR DUPLEX BR 337L 12	0500	1320105	05/04/2013	05/04/2013	1399,00	2013	**1.500,00**	**0,25**	**375,00**
KP	0000106020	0002	01	FOGAO DOMEST GAS PISO 4BOC 127/230V	0500	1320105	05/04/2013	05/04/2013	329,00	2013	**400,00**	**0,25**	**100,00**
KP	0000106021	0002	01	TELA PROJ ELETR S-TENS MW1.0 235X147CM	0500	1320105	03/04/2013	03/04/2013	470,00	2013	**500,00**	**0,25**	**125,00**
KP	0000106022	0001	01	RETROPROJETOR 2200LM 170W 220V	0300	1320103	03/04/2013	03/04/2013	1590,00	2013	**1.700,00**	**0,25**	**425,00**
KP	0000106026	0001	01	CARRO CURATIVO C/SUP BALDE C/S	0500	1320105	08/05/2013	08/05/2013	490,00	2013	**500,00**	**0,25**	**125,00**
KP	0000106027	0001	01	ARMARIO VITR AC BR 1P 1,00X0,5	0500	1320105	08/05/2013	08/05/2013	588,00	2013	**600,00**	**0,25**	**150,00**
K5	0000106030	002D	01	MESA REFEIT MAD BR 3000 X 1100	0500	1320105	09/05/2013	09/05/2013	905,00	2013	**1.000,00**	**0,25**	**250,00**
K5	0000106030	002E	01	MESA REFEIT MAD BR 3000 X 1100	0500	1320105	09/05/2013	09/05/2013	905,00	2013	**1.000,00**	**0,25**	**250,00**
K5	0000106030	002F	01	MESA REFEIT MAD BR 3000 X 1100	0500	1320105	09/05/2013	09/05/2013	905,00	2013	**1.000,00**	**0,25**	**250,00**
K5	0000106030	002G	01	MESA REFEIT MAD BR 3000 X 1100	0500	1320105	09/05/2013	09/05/2013	905,00	2013	**1.000,00**	**0,25**	**250,00**
K5	0000106030	002H	01	MESA REFEIT MAD BR 3000 X 1100	0500	1320105	09/05/2013	09/05/2013	905,00	2013	**1.000,00**	**0,25**	**250,00**
K5	0000106030	002I	01	MESA REFEIT MAD BR 3000 X 1100	0500	1320105	09/05/2013	09/05/2013	905,00	2013	**1.000,00**	**0,25**	**250,00**
K5	0000106030	002J	01	MESA REFEIT MAD BR 3000 X 1100	0500	1320105	09/05/2013	09/05/2013	905,00	2013	**1.000,00**	**0,25**	**250,00**
K5	0000106030	002K	01	MESA REFEIT MAD BR 3000 X 1100	0500	1320105	09/05/2013	09/05/2013	905,00	2013	**1.000,00**	**0,25**	**250,00**

Este documento é cópia do original, assinado digitalmente por CAROLINA MACHADO LEITÃO VIEIRA e Tribunal de Justiça do Estado de São Paulo, protocolado em 29/07/2022 às 00:58, sob o número WMJ22412974330 .
Para conferir o original, acesse o site https://esaj.tjsp.jus.br/pastadigital/pg/abrirConferenciaDocumento.do, informe o processo 1111746-12.2021.8.26.0100 e código D7FB37A.

CONSTRUTORA COESA
RELATORIO DE INVENTARIO
Dt.Ref: 31/10/2021

Filia	Cod Base Be	Codigo Ite	Tipo Ativ	Descr. Sint.	Grup	Conta	Dt.Aquisica	Dt In Depre	Val Orig M1	ANO REFERÊNCIA	**VALOR DE REPOSIÇÃO**	**FATOR DEPRECIAÇÃO**	**VALOR DE MERCADO**
K5	0000106030	002L	01	MESA REFEIT MAD BR 3000 X 1100	0500	1320105	09/05/2013	09/05/2013	905,00	2013	**1.000,00**	**0,25**	**250,00**
K5	0000106030	002M	01	MESA REFEIT MAD BR 3000 X 1100	0500	1320105	09/05/2013	09/05/2013	905,00	2013	**1.000,00**	**0,25**	**250,00**
K5	0000106030	002N	01	MESA REFEIT MAD BR 3000 X 1100	0500	1320105	09/05/2013	09/05/2013	905,00	2013	**1.000,00**	**0,25**	**250,00**
KC	0000106030	000F	01	MESA REFEIT MAD BR 3000 X 1100	0500	1320105	09/05/2013	09/05/2013	905,00	2013	**1.000,00**	**0,25**	**250,00**
KC	0000106030	000G	01	MESA REFEIT MAD BR 3000 X 1100	0500	1320105	09/05/2013	09/05/2013	905,00	2013	**1.000,00**	**0,25**	**250,00**
KC	0000106030	000H	01	MESA REFEIT MAD BR 3000 X 1100	0500	1320105	09/05/2013	09/05/2013	905,00	2013	**1.000,00**	**0,25**	**250,00**
KC	0000106030	000I	01	MESA REFEIT MAD BR 3000 X 1100	0500	1320105	09/05/2013	09/05/2013	905,00	2013	**1.000,00**	**0,25**	**250,00**
KC	0000106030	000J	01	MESA REFEIT MAD BR 3000 X 1100	0500	1320105	09/05/2013	09/05/2013	905,00	2013	**1.000,00**	**0,25**	**250,00**
KC	0000106030	000K	01	MESA REFEIT MAD BR 3000 X 1100	0500	1320105	09/05/2013	09/05/2013	905,00	2013	**1.000,00**	**0,25**	**250,00**
KC	0000106030	000L	01	MESA REFEIT MAD BR 3000 X 1100	0500	1320105	09/05/2013	09/05/2013	905,00	2013	**1.000,00**	**0,25**	**250,00**
KC	0000106030	000M	01	MESA REFEIT MAD BR 3000 X 1100	0500	1320105	09/05/2013	09/05/2013	905,00	2013	**1.000,00**	**0,25**	**250,00**
KC	0000106030	000N	01	MESA REFEIT MAD BR 3000 X 1100	0500	1320105	09/05/2013	09/05/2013	905,00	2013	**1.000,00**	**0,25**	**250,00**
KC	0000106030	000O	01	MESA REFEIT MAD BR 3000 X 1100	0500	1320105	09/05/2013	09/05/2013	905,00	2013	**1.000,00**	**0,25**	**250,00**
KC	0000106030	001D	01	MESA REFEIT MAD BR 3000 X 1100	0500	1320105	09/05/2013	09/05/2013	905,00	2013	**1.000,00**	**0,25**	**250,00**
KC	0000106030	001E	01	MESA REFEIT MAD BR 3000 X 1100	0500	1320105	09/05/2013	09/05/2013	905,00	2013	**1.000,00**	**0,25**	**250,00**
KC	0000106030	001F	01	MESA REFEIT MAD BR 3000 X 1100	0500	1320105	09/05/2013	09/05/2013	905,00	2013	**1.000,00**	**0,25**	**250,00**
KC	0000106030	001G	01	MESA REFEIT MAD BR 3000 X 1100	0500	1320105	09/05/2013	09/05/2013	905,00	2013	**1.000,00**	**0,25**	**250,00**
KC	0000106030	001H	01	MESA REFEIT MAD BR 3000 X 1100	0500	1320105	09/05/2013	09/05/2013	905,00	2013	**1.000,00**	**0,25**	**250,00**
KC	0000106030	001I	01	MESA REFEIT MAD BR 3000 X 1100	0500	1320105	09/05/2013	09/05/2013	905,00	2013	**1.000,00**	**0,25**	**250,00**
KC	0000106030	001J	01	MESA REFEIT MAD BR 3000 X 1100	0500	1320105	09/05/2013	09/05/2013	905,00	2013	**1.000,00**	**0,25**	**250,00**
KC	0000106030	001K	01	MESA REFEIT MAD BR 3000 X 1100	0500	1320105	09/05/2013	09/05/2013	905,00	2013	**1.000,00**	**0,25**	**250,00**
KC	0000106030	001L	01	MESA REFEIT MAD BR 3000 X 1100	0500	1320105	09/05/2013	09/05/2013	905,00	2013	**1.000,00**	**0,25**	**250,00**
KC	0000106030	001M	01	MESA REFEIT MAD BR 3000 X 1100	0500	1320105	09/05/2013	09/05/2013	905,00	2013	**1.000,00**	**0,25**	**250,00**
KC	0000106030	001N	01	MESA REFEIT MAD BR 3000 X 1100	0500	1320105	09/05/2013	09/05/2013	905,00	2013	**1.000,00**	**0,25**	**250,00**
KC	0000106030	001O	01	MESA REFEIT MAD BR 3000 X 1100	0500	1320105	09/05/2013	09/05/2013	905,00	2013	**1.000,00**	**0,25**	**250,00**
KD	0000106030	0021	01	MESA REFEIT MAD BR 3000 X 1100	0500	1320105	09/05/2013	09/05/2013	905,00	2013	**1.000,00**	**0,25**	**250,00**
KD	0000106030	0022	01	MESA REFEIT MAD BR 3000 X 1100	0500	1320105	09/05/2013	09/05/2013	905,00	2013	**1.000,00**	**0,25**	**250,00**
KD	0000106030	0023	01	MESA REFEIT MAD BR 3000 X 1100	0500	1320105	09/05/2013	09/05/2013	905,00	2013	**1.000,00**	**0,25**	**250,00**
KD	0000106030	0024	01	MESA REFEIT MAD BR 3000 X 1100	0500	1320105	09/05/2013	09/05/2013	905,00	2013	**1.000,00**	**0,25**	**250,00**
KD	0000106030	0025	01	MESA REFEIT MAD BR 3000 X 1100	0500	1320105	09/05/2013	09/05/2013	905,00	2013	**1.000,00**	**0,25**	**250,00**
KD	0000106030	0026	01	MESA REFEIT MAD BR 3000 X 1100	0500	1320105	09/05/2013	09/05/2013	905,00	2013	**1.000,00**	**0,25**	**250,00**
KD	0000106030	0027	01	MESA REFEIT MAD BR 3000 X 1100	0500	1320105	09/05/2013	09/05/2013	905,00	2013	**1.000,00**	**0,25**	**250,00**
KD	0000106030	0028	01	MESA REFEIT MAD BR 3000 X 1100	0500	1320105	09/05/2013	09/05/2013	905,00	2013	**1.000,00**	**0,25**	**250,00**
KD	0000106030	0029	01	MESA REFEIT MAD BR 3000 X 1100	0500	1320105	09/05/2013	09/05/2013	905,00	2013	**1.000,00**	**0,25**	**250,00**
KD	0000106030	002A	01	MESA REFEIT MAD BR 3000 X 1100	0500	1320105	09/05/2013	09/05/2013	905,00	2013	**1.000,00**	**0,25**	**250,00**
KD	0000106030	002B	01	MESA REFEIT MAD BR 3000 X 1100	0500	1320105	09/05/2013	09/05/2013	905,00	2013	**1.000,00**	**0,25**	**250,00**
KD	0000106030	002C	01	MESA REFEIT MAD BR 3000 X 1100	0500	1320105	09/05/2013	09/05/2013	905,00	2013	**1.000,00**	**0,25**	**250,00**
KP	0000106031	0001	01	CALIBRADOR 40/140DB 1KHZ	0300	1320103	01/05/2013	01/05/2013	414,46	2013	**500,00**	**0,25**	**125,00**
KP	0000106032	0001	01	TERMO-HIGR-DECIB-LUX 3.1/2 DIG	0300	1320103	01/05/2013	01/05/2013	3808,08	2013	**4.200,00**	**0,25**	**1.050,00**
KP	0000106033	0001	01	ENCADERNADORA ELET 35FL 800 X	0500	1320105	03/05/2013	03/05/2013	420,00	2013	**500,00**	**0,25**	**125,00**
20	0000106034	0002	01	BEBEDOURO PRES CHAO 4TORN 1500	0500	1320105	09/05/2013	09/05/2013	1800,00	2013	**2.000,00**	**0,25**	**500,00**
20	0000106034	0003	01	BEBEDOURO PRES CHAO 4TORN 1500	0500	1320105	09/05/2013	09/05/2013	1800,00	2013	**2.000,00**	**0,25**	**500,00**
K5	0000106035	0001	01	MAQUINA LAVA ROUPA 10KG BR 127	0500	1320105	09/05/2013	09/05/2013	1090,00	2013	**1.200,00**	**0,25**	**300,00**
KT	0000106038	0001	01	BASTAO MANOBRA 800KV TELESCOPI	0300	1320103	10/05/2013	10/05/2013	2757,60	2013	**3.000,00**	**0,25**	**750,00**
KC	0000106039	0001	01	DETECTOR GAS MULTIGASES 1~4GAS	0300	1320103	10/05/2013	10/05/2013	5895,00	2013	**6.500,00**	**0,25**	**1.625,00**
K5	0000106040	0001	01	SWITCH 10/100GBPS 24/2P RJ45	0400	1320104	02/05/2013	02/05/2013	587,00	2013	**600,00**	**0,01**	**6,00**
K5	0000106042	0001	01	CONVERSOR 10/100/1000BASE T-1000BASE SX	0400	1320104	02/05/2013	02/05/2013	444,12	2013	**500,00**	**0,01**	**5,00**
K5	0000106042	0002	01	CONVERSOR 10/100/1000BASE T-1000BASE SX	0400	1320104	02/05/2013	02/05/2013	444,12	2013	**500,00**	**0,01**	**5,00**
K5	0000106042	0003	01	CONVERSOR 10/100/1000BASE T-1000BASE SX	0400	1320104	02/05/2013	02/05/2013	444,12	2013	**500,00**	**0,01**	**5,00**
K5	0000106042	0004	01	CONVERSOR 10/100/1000BASE T-1000BASE SX	0400	1320104	02/05/2013	02/05/2013	444,12	2013	**500,00**	**0,01**	**5,00**
IC	0000106045	0001	01	MESA REUNIAO RT CZ 75X60X145CM	0500	1320105	09/05/2013	09/05/2013	1770,00	2013	**1.900,00**	**0,25**	**475,00**
IC	0000106045	0002	01	MESA REUNIAO RT CZ 75X60X145CM	0500	1320105	09/05/2013	09/05/2013	1770,00	2013	**1.900,00**	**0,25**	**475,00**
IC	0000106045	0003	01	MESA REUNIAO RT CZ 75X60X145CM	0500	1320105	09/05/2013	09/05/2013	1770,00	2013	**1.900,00**	**0,25**	**475,00**
IC	0000106045	0004	01	MESA REUNIAO RT CZ 75X60X145CM	0500	1320105	09/05/2013	09/05/2013	1770,00	2013	**1.900,00**	**0,25**	**475,00**
IC	0000106045	0005	01	MESA REUNIAO RT CZ 75X60X145CM	0500	1320105	09/05/2013	09/05/2013	1770,00	2013	**1.900,00**	**0,25**	**475,00**
IC	0000106045	0006	01	MESA REUNIAO RT CZ 75X60X145CM	0500	1320105	09/05/2013	09/05/2013	1770,00	2013	**1.900,00**	**0,25**	**475,00**
IC	0000106045	0007	01	MESA REUNIAO RT CZ 75X60X145CM	0500	1320105	09/05/2013	09/05/2013	1770,00	2013	**1.900,00**	**0,25**	**475,00**
IC	0000106045	0008	01	MESA REUNIAO RT CZ 75X60X145CM	0500	1320105	09/05/2013	09/05/2013	1770,00	2013	**1.900,00**	**0,25**	**475,00**
IC	0000106045	0009	01	MESA REUNIAO RT CZ 75X60X145CM	0500	1320105	09/05/2013	09/05/2013	1770,00	2013	**1.900,00**	**0,25**	**475,00**
IC	0000106045	000A	01	MESA REUNIAO RT CZ 75X60X145CM	0500	1320105	09/05/2013	09/05/2013	1770,00	2013	**1.900,00**	**0,25**	**475,00**
IC	0000106045	000B	01	MESA REUNIAO RT CZ 75X60X145CM	0500	1320105	09/05/2013	09/05/2013	1770,00	2013	**1.900,00**	**0,25**	**475,00**
IC	0000106045	000C	01	MESA REUNIAO RT CZ 75X60X145CM	0500	1320105	09/05/2013	09/05/2013	1770,00	2013	**1.900,00**	**0,25**	**475,00**
IC	0000106045	000D	01	MESA REUNIAO RT CZ 75X60X145CM	0500	1320105	09/05/2013	09/05/2013	1770,00	2013	**1.900,00**	**0,25**	**475,00**
IC	0000106045	000E	01	MESA REUNIAO RT CZ 75X60X145CM	0500	1320105	09/05/2013	09/05/2013	1770,00	2013	**1.900,00**	**0,25**	**475,00**
KA	0000106046	0001	01	GERADOR GASOL 1F 220V 3,1/3,8KVA	0300	1320103	01/05/2013	01/05/2013	890,00	2013	**1.000,00**	**0,25**	**250,00**
KP	0000106047	0002	01	SWITCH 10/100GBPS 48/4P RJ45	0400	1320104	28/04/2013	28/04/2013	2253,50	2013	**2.500,00**	**0,01**	**25,00**
KP	0000106048	0001	01	RACK ABERTO 8U 503MM 19" PT	0500	1320105	28/04/2013	28/04/2013	627,78	2013	**700,00**	**0,25**	**175,00**
KP	0000106049	0001	01	PLASTIFICADORA 9CM 80MM/MIN 11	0500	1320105	02/05/2013	02/05/2013	773,08	2013	**900,00**	**0,25**	**225,00**

Este documento é cópia do original, assinado digitalmente por CAROLINA MACHADO LETIZIO VIEIRA e Tribunal de Justica do Estado de Sao Paulo, protocolado em 29/07/2022 às 00:58, sob o número WMJ22412974330 .
Para conferir o original, acesse o site https://esaj.tjsp.jus.br/pastadigital/pg/abrirConferenciaDocumento.do, informe o processo 1111746-12.2021.8.26.0100 e código D7FB37A.

CONSTRUTORA COESA
RELATORIO DE INVENTARIO
Dt.Ref: 31/10/2021

Filia	Cod Base Be	Codigo Ite	Tipo Ativ	Descr. Sint.	Grup	Conta	Dt.Aquisica	Dt In Depre	Val Orig M1	ANO REFERÊNCIA	VALOR DE REPOSIÇÃO	FATOR DEPRECIAÇÃO	VALOR DE MERCADO
KP	0000106050	0001	01	CORTADOR FOTO GATILHO 25X31MM	0500	1320105	02/05/2013	02/05/2013	360,77	2013	400,00	0,25	100,00
KP	0000106051	0001	01	RELOGIO PONTO DIG LCD 1X12DIG	0300	1320103	02/05/2013	02/05/2013	2953,35	2013	3.200,00	0,25	800,00
KC	0000106056	0001	01	NOTEBOOK DELL LATITUDE E6330	0400	1320104	02/05/2013	02/05/2013	3486,31	2013	3.800,00	0,01	38,00
KC	0000106056	0002	01	NOTEBOOK DELL LATITUDE E6330	0400	1320104	02/05/2013	02/05/2013	3486,31	2013	3.800,00	0,01	38,00
KC	0000106056	0003	01	NOTEBOOK DELL LATITUDE E6330	0400	1320104	02/05/2013	02/05/2013	3486,31	2013	3.800,00	0,01	38,00
JM	0000106058	0001	01	EXTRATORA ELETR CONCRETO 4.1/2" 220V	0300	1320103	10/05/2013	10/05/2013	15840,00	2013	17.400,00	0,25	4.350,00
JM	0000106059	0001	01	MAQUINA CORTE CP CONC 14" 5HP 3200RPM	0300	1320103	10/05/2013	10/05/2013	12544,00	2013	13.800,00	0,25	3.450,00
K5	0000106060	0001	01	SWITCH 10/100GBPS 48/4P RJ45	0400	1320104	02/05/2013	02/05/2013	3730,00	2013	4.100,00	0,01	41,00
K5	0000106060	0002	01	SWITCH 10/100GBPS 48/4P RJ45	0400	1320104	02/05/2013	02/05/2013	3730,00	2013	4.100,00	0,01	41,00
K5	0000106060	0003	01	SWITCH 10/100GBPS 48/4P RJ45	0400	1320104	02/05/2013	02/05/2013	3730,00	2013	4.100,00	0,01	41,00
K5	0000106060	0004	01	SWITCH 10/100GBPS 48/4P RJ45	0400	1320104	02/05/2013	02/05/2013	3730,00	2013	4.100,00	0,01	41,00
I7	0000106061	0001	01	MONITOR DELL LCD WIDE 21,5" PT S2240L	0400	1320104	02/05/2013	02/05/2013	604,18	2013	700,00	0,01	7,00
K5	0000106063	0001	01	MESA ESC AGL CZ RT 1,00X0,60X0	0500	1320105	13/05/2013	13/05/2013	385,00	2013	400,00	0,25	100,00
K5	0000106063	0002	01	MESA ESC AGL CZ RT 1,00X0,60X0	0500	1320105	13/05/2013	13/05/2013	385,00	2013	400,00	0,25	100,00
K5	0000106063	0003	01	MESA ESC AGL CZ RT 1,00X0,60X0	0500	1320105	13/05/2013	13/05/2013	385,00	2013	400,00	0,25	100,00
K5	0000106063	0004	01	MESA ESC AGL CZ RT 1,00X0,60X0	0500	1320105	13/05/2013	13/05/2013	385,00	2013	400,00	0,25	100,00
K5	0000106063	0005	01	MESA ESC AGL CZ RT 1,00X0,60X0	0500	1320105	13/05/2013	13/05/2013	385,00	2013	400,00	0,25	100,00
K5	0000106063	0006	01	MESA ESC AGL CZ RT 1,00X0,60X0	0500	1320105	13/05/2013	13/05/2013	385,00	2013	400,00	0,25	100,00
K5	0000106063	0007	01	MESA ESC AGL CZ RT 1,00X0,60X0	0500	1320105	13/05/2013	13/05/2013	385,00	2013	400,00	0,25	100,00
K5	0000106063	0008	01	MESA ESC AGL CZ RT 1,00X0,60X0	0500	1320105	13/05/2013	13/05/2013	385,00	2013	400,00	0,25	100,00
K5	0000106063	0009	01	MESA ESC AGL CZ RT 1,00X0,60X0	0500	1320105	13/05/2013	13/05/2013	385,00	2013	400,00	0,25	100,00
K5	0000106063	000A	01	MESA ESC AGL CZ RT 1,00X0,60X0	0500	1320105	13/05/2013	13/05/2013	385,00	2013	400,00	0,25	100,00
K5	0000106063	000B	01	MESA ESC AGL CZ RT 1,00X0,60X0	0500	1320105	13/05/2013	13/05/2013	385,00	2013	400,00	0,25	100,00
K5	0000106063	000C	01	MESA ESC AGL CZ RT 1,00X0,60X0	0500	1320105	13/05/2013	13/05/2013	385,00	2013	400,00	0,25	100,00
K5	0000106063	000D	01	MESA ESC AGL CZ RT 1,00X0,60X0	0500	1320105	13/05/2013	13/05/2013	385,00	2013	400,00	0,25	100,00
K5	0000106063	000E	01	MESA ESC AGL CZ RT 1,00X0,60X0	0500	1320105	13/05/2013	13/05/2013	385,00	2013	400,00	0,25	100,00
K5	0000106063	000F	01	MESA ESC AGL CZ RT 1,00X0,60X0	0500	1320105	13/05/2013	13/05/2013	385,00	2013	400,00	0,25	100,00
K5	0000106063	000G	01	MESA ESC AGL CZ RT 1,00X0,60X0	0500	1320105	13/05/2013	13/05/2013	385,00	2013	400,00	0,25	100,00
K5	0000106063	000H	01	MESA ESC AGL CZ RT 1,00X0,60X0	0500	1320105	13/05/2013	13/05/2013	385,00	2013	400,00	0,25	100,00
K5	0000106063	000I	01	MESA ESC AGL CZ RT 1,00X0,60X0	0500	1320105	13/05/2013	13/05/2013	385,00	2013	400,00	0,25	100,00
K5	0000106063	000J	01	MESA ESC AGL CZ RT 1,00X0,60X0	0500	1320105	13/05/2013	13/05/2013	385,00	2013	400,00	0,25	100,00
K5	0000106063	000K	01	MESA ESC AGL CZ RT 1,00X0,60X0	0500	1320105	13/05/2013	13/05/2013	385,00	2013	400,00	0,25	100,00
20	0000106064	0001	01	TALHA MANUAL CARGA CORR 3,0M 3	0300	1320103	10/05/2013	10/05/2013	942,83	2013	1.000,00	0,25	250,00
K5	0000106065	0001	01	MESA ESC AGL CZ OV 2500X1100X7	0500	1320105	13/05/2013	13/05/2013	789,00	2013	900,00	0,25	225,00
K5	0000106065	0002	01	MESA ESC AGL CZ OV 2500X1100X7	0500	1320105	13/05/2013	13/05/2013	789,00	2013	900,00	0,25	225,00
K5	0000106065	0003	01	MESA ESC AGL CZ OV 2500X1100X7	0500	1320105	13/05/2013	13/05/2013	789,00	2013	900,00	0,25	225,00
K5	0000106066	0001	01	MESA ESC MDF CZ RT 1,40X0,70X4	0500	1320105	13/05/2013	13/05/2013	416,00	2013	500,00	0,25	125,00
K5	0000106066	0002	01	MESA ESC MDF CZ RT 1,40X0,70X4	0500	1320105	13/05/2013	13/05/2013	416,00	2013	500,00	0,25	125,00
K5	0000106066	0003	01	MESA ESC MDF CZ RT 1,40X0,70X4	0500	1320105	13/05/2013	13/05/2013	416,00	2013	500,00	0,25	125,00
K5	0000106066	0004	01	MESA ESC MDF CZ RT 1,40X0,70X4	0500	1320105	13/05/2013	13/05/2013	416,00	2013	500,00	0,25	125,00
K5	0000106066	0005	01	MESA ESC MDF CZ RT 1,40X0,70X4	0500	1320105	13/05/2013	13/05/2013	416,00	2013	500,00	0,25	125,00
K5	0000106066	0006	01	MESA ESC MDF CZ RT 1,40X0,70X4	0500	1320105	13/05/2013	13/05/2013	416,00	2013	500,00	0,25	125,00
K5	0000106066	0007	01	MESA ESC MDF CZ RT 1,40X0,70X4	0500	1320105	13/05/2013	13/05/2013	416,00	2013	500,00	0,25	125,00
K5	0000106066	0008	01	MESA ESC MDF CZ RT 1,40X0,70X4	0500	1320105	13/05/2013	13/05/2013	416,00	2013	500,00	0,25	125,00
K5	0000106066	0009	01	MESA ESC MDF CZ RT 1,40X0,70X4	0500	1320105	13/05/2013	13/05/2013	416,00	2013	500,00	0,25	125,00
K5	0000106066	000A	01	MESA ESC MDF CZ RT 1,40X0,70X4	0500	1320105	13/05/2013	13/05/2013	416,00	2013	500,00	0,25	125,00
K5	0000106066	000B	01	MESA ESC MDF CZ RT 1,40X0,70X4	0500	1320105	13/05/2013	13/05/2013	416,00	2013	500,00	0,25	125,00
K5	0000106066	000C	01	MESA ESC MDF CZ RT 1,40X0,70X4	0500	1320105	13/05/2013	13/05/2013	416,00	2013	500,00	0,25	125,00
K5	0000106066	000D	01	MESA ESC MDF CZ RT 1,40X0,70X4	0500	1320105	13/05/2013	13/05/2013	416,00	2013	500,00	0,25	125,00
K5	0000106066	000E	01	MESA ESC MDF CZ RT 1,40X0,70X4	0500	1320105	13/05/2013	13/05/2013	416,00	2013	500,00	0,25	125,00
K5	0000106066	000F	01	MESA ESC MDF CZ RT 1,40X0,70X4	0500	1320105	13/05/2013	13/05/2013	416,00	2013	500,00	0,25	125,00
K5	0000106067	0001	01	MESA ESC MDF CZ L 1,40X1,40X0,74CM 2G	0500	1320105	13/05/2013	13/05/2013	651,00	2013	700,00	0,25	175,00
K5	0000106067	0002	01	MESA ESC MDF CZ L 1,40X1,40X0,74CM 2G	0500	1320105	13/05/2013	13/05/2013	651,00	2013	700,00	0,25	175,00
K5	0000106067	0003	01	MESA ESC MDF CZ L 1,40X1,40X0,74CM 2G	0500	1320105	13/05/2013	13/05/2013	651,00	2013	700,00	0,25	175,00
K5	0000106067	0004	01	MESA ESC MDF CZ L 1,40X1,40X0,74CM 2G	0500	1320105	13/05/2013	13/05/2013	651,00	2013	700,00	0,25	175,00
K5	0000106067	0005	01	MESA ESC MDF CZ L 1,40X1,40X0,74CM 2G	0500	1320105	13/05/2013	13/05/2013	651,00	2013	700,00	0,25	175,00
K5	0000106067	0006	01	MESA ESC MDF CZ L 1,40X1,40X0,74CM 2G	0500	1320105	13/05/2013	13/05/2013	651,00	2013	700,00	0,25	175,00
K5	0000106067	0007	01	MESA ESC MDF CZ L 1,40X1,40X0,74CM 2G	0500	1320105	13/05/2013	13/05/2013	651,00	2013	700,00	0,25	175,00
K5	0000106067	0008	01	MESA ESC MDF CZ L 1,40X1,40X0,74CM 2G	0500	1320105	13/05/2013	13/05/2013	651,00	2013	700,00	0,25	175,00
K5	0000106069	0001	01	MESA OVAL MAD BG 75X160X280CM 1,10X0,75M	0500	1320105	02/05/2013	02/05/2013	790,00	2013	900,00	0,25	225,00
K5	0000106071	0001	01	ROUPEIRO MADEIRA NAT 6P 200X96	0500	1320105	02/05/2013	02/05/2013	490,00	2013	500,00	0,25	125,00
KC	0000106072	0001	01	MESA OVAL MDP CZ 72X20X240CM	0500	1320105	02/05/2013	02/05/2013	470,00	2013	500,00	0,25	125,00
K5	0000106074	0001	01	CARREGADOR BAT RAP/LEN 220/12/24V 50/30A	0300	1320103	13/05/2013	13/05/2013	890,00	2013	1.000,00	0,25	250,00
KP	0000106078	0001	01	COFRE MECAN AC 600X390X360MM	0500	1320105	14/05/2013	14/05/2013	560,00	2013	600,00	0,25	150,00
KP	0000106079	0001	01	TRANSFORMADOR DISTRIB 3F 225KV	0300	1320103	14/05/2013	14/05/2013	12780,00	2013	14.100,00	0,25	3.525,00
I7	0000106080	0001	01	FORNO MICROONDAS BRASTEMP 30L BRANCO	0500	1320105	15/05/2013	15/05/2013	369,00	2013	400,00	0,25	100,00
I7	0000106081	0001	01	REFRIGERADOR CONSUL FFREE BR 300L 220V	0500	1320105	15/05/2013	15/05/2013	999,00	2013	1.100,00	0,25	275,00
I7	0000106082	0001	01	IPAD MUL-TOU WID 1024X768P 16GB 25W/H BC	0400	1320104	15/05/2013	15/05/2013	1560,00	2013	1.700,00	0,01	17,00

Este documento é cópia do original, assinado digitalmente por CAROLINA MACHADO LETIZIO VIEIRA e Tribunal de Justiça do Estado de São Paulo, protocolado em 29/07/2022 às 00:58 , sob o número WMJ22412974330 .
Para conferir o original, acesse o site https://esaj.tjsp.jus.br/pastadigital/pg/abrirConferenciaDocumento.do, informe o processo 1111746-12.2021.8.26.0100 e código D7FB37A.

CONSTRUTORA COESA
RELATORIO DE INVENTARIO
Dt.Ref: 31/10/2021

Filia	Cod Base Be	Codigo Ite	Tipo Ativ	Descr. Sint.	Grup	Conta	Dt.Aquisica	Dt In Depre	Val Orig M1	ANO REFERÊNCIA	VALOR DE REPOSIÇÃO	FATOR DEPRECIAÇÃO	VALOR DE MERCADO
I7	0000106082	0002	01	IPAD MUL-TOU WID 1024X768P 16GB 25W/H BC	0400	1320104	15/05/2013	15/05/2013	1560,00	2013	1.700,00	0,01	17,00
I7	0000106083	0001	01	TV CONV 14" 640 X 650 X 670MM	0500	1320105	15/05/2013	15/05/2013	385,00	2013	400,00	0,25	100,00
I7	0000106084	0001	01	FORNO MICROONDAS BRASTEMP 30L BRANCO	0500	1320105	15/05/2013	15/05/2013	399,00	2013	400,00	0,25	100,00
KT	0000106085	0001	01	REFRIGERADOR COMUM BR 280L 220	0500	1320105	10/05/2013	10/05/2013	980,00	2013	1.100,00	0,25	275,00
JM	0000106088	0001	01	ESCADA ABRIR PINT S/PLAT FBV 12DEG 3,00M	0300	1320103	17/05/2013	17/05/2013	730,00	2013	800,00	0,25	200,00
20	0000106089	0001	01	DETECTOR TENSAO S/CONT 90~600V	0300	1320103	17/05/2013	17/05/2013	950,00	2013	1.000,00	0,25	250,00
K5	0000106090	0001	01	LEITORA CONTR ACES 128 X 64 PI	0300	1320103	02/05/2013	02/05/2013	1709,76	2013	1.900,00	0,25	475,00
K5	0000106090	0002	01	LEITORA CONTR ACES 128 X 64 PI	0300	1320103	02/05/2013	02/05/2013	1709,76	2013	1.900,00	0,25	475,00
K5	0000106090	0003	01	LEITORA CONTR ACES 128 X 64 PI	0300	1320103	02/05/2013	02/05/2013	1709,76	2013	1.900,00	0,25	475,00
K5	0000106091	0001	01	CATRACA ELETRON LEITURA CODIGO	0300	1320103	02/05/2013	02/05/2013	2943,72	2013	3.200,00	0,25	800,00
K5	0000106091	0002	01	CATRACA ELETRON LEITURA CODIGO	0300	1320103	02/05/2013	02/05/2013	2943,72	2013	3.200,00	0,25	800,00
K5	0000106091	0003	01	CATRACA ELETRON LEITURA CODIGO	0300	1320103	02/05/2013	02/05/2013	2943,72	2013	3.200,00	0,25	800,00
K5	0000106092	0001	01	FONTE ALIMENTACAO UNIVERSAL 110/220V 2A	0300	1320103	02/05/2013	02/05/2013	366,24	2013	400,00	0,25	100,00
K5	0000106092	0002	01	FONTE ALIMENTACAO UNIVERSAL 110/220V 2A	0300	1320103	02/05/2013	02/05/2013	366,24	2013	400,00	0,25	100,00
K5	0000106092	0003	01	FONTE ALIMENTACAO UNIVERSAL 110/220V 2A	0300	1320103	02/05/2013	02/05/2013	366,24	2013	400,00	0,25	100,00
K5	0000106093	0001	01	MOTOBOMBA SUBMERS 100MM 20L/S 15,5HP	0300	1320103	17/05/2013	17/05/2013	3900,00	2013	4.300,00	0,25	1.075,00
K5	0000106093	0002	01	MOTOBOMBA SUBMERS 100MM 20L/S 15,5HP	0300	1320103	17/05/2013	17/05/2013	3900,00	2013	4.300,00	0,25	1.075,00
20	0000106097	0001	01	MOTOR VIBRAD CONC 4T GAS 136CM	0300	1320103	17/05/2013	17/05/2013	1025,00	2013	1.100,00	0,25	275,00
20	0000106097	0002	01	MOTOR VIBRAD CONC 4T GAS 136CM	0300	1320103	17/05/2013	17/05/2013	1025,00	2013	1.100,00	0,25	275,00
K5	0000106107	0001	01	COIFA AI 315M³/MIN 220/380V	0500	1320105	17/05/2013	17/05/2013	9403,14	2013	10.300,00	0,25	2.575,00
K5	0000106107	0002	01	COIFA AI 315M³/MIN 220/380V	0500	1320105	17/05/2013	17/05/2013	9403,14	2013	10.300,00	0,25	2.575,00
K5	0000106107	0003	01	COIFA AI 315M³/MIN 220/380V	0500	1320105	17/05/2013	17/05/2013	9403,14	2013	10.300,00	0,25	2.575,00
K5	0000106108	0008	01	BALCAO COZ AI AISI304 850X700X1200MM	0500	1320105	17/05/2013	17/05/2013	3093,68	2013	3.400,00	0,25	850,00
K5	0000106111	0001	01	PASS THROUGH VER 4P AI304 40~80°C 1/4HP	0500	1320105	02/05/2013	02/05/2013	15022,10	2013	16.500,00	0,25	4.125,00
K5	0000106111	0002	01	PASS THROUGH VER 4P AI304 40~80°C 1/4HP	0500	1320105	02/05/2013	02/05/2013	15022,10	2013	16.500,00	0,25	4.125,00
K5	0000106118	0001	01	CAMARA FRIGORIFICA -15~-18°	0500	1320105	17/05/2013	17/05/2013	24755,01	2013	27.200,00	0,25	6.800,00
K5	0000106119	0001	01	COIFA AI 315M³/MIN 220/380V	0500	1320105	17/05/2013	17/05/2013	9403,14	2013	10.300,00	0,25	2.575,00
K5	0000106119	0002	01	COIFA AI 315M³/MIN 220/380V	0500	1320105	17/05/2013	17/05/2013	9403,14	2013	10.300,00	0,25	2.575,00
K5	0000106119	0003	01	COIFA AI 315M³/MIN 220/380V	0500	1320105	17/05/2013	17/05/2013	9403,14	2013	10.300,00	0,25	2.575,00
K5	0000106119	0004	01	COIFA AI 315M³/MIN 220/380V	0500	1320105	17/05/2013	17/05/2013	9403,14	2013	10.300,00	0,25	2.575,00
K5	0000106119	0005	01	COIFA AI 315M³/MIN 220/380V	0500	1320105	17/05/2013	17/05/2013	9403,14	2013	10.300,00	0,25	2.575,00
K5	0000106119	0006	01	COIFA AI 315M³/MIN 220/380V	0500	1320105	17/05/2013	17/05/2013	9403,14	2013	10.300,00	0,25	2.575,00
K5	0000106119	0007	01	COIFA AI 315M³/MIN 220/380V	0500	1320105	17/05/2013	17/05/2013	9403,14	2013	10.300,00	0,25	2.575,00
K5	0000106120	0001	01	CAMARA FRIGORIFICA GABIN-RESFR 4~6°	0500	1320105	17/05/2013	17/05/2013	22625,18	2013	24.900,00	0,25	6.225,00
K5	0000106121	0001	01	ESGUICHO REGULAVEL CON BZ 1.1/	0500	1320105	17/05/2013	17/05/2013	2103,70	2013	2.300,00	0,25	575,00
K5	0000106121	0002	01	ESGUICHO REGULAVEL CON BZ 1.1/	0500	1320105	17/05/2013	17/05/2013	2103,70	2013	2.300,00	0,25	575,00
K5	0000106121	0003	01	ESGUICHO REGULAVEL CON BZ 1.1/	0500	1320105	17/05/2013	17/05/2013	2103,70	2013	2.300,00	0,25	575,00
K5	0000106121	0004	01	ESGUICHO REGULAVEL CON BZ 1.1/	0500	1320105	17/05/2013	17/05/2013	2103,70	2013	2.300,00	0,25	575,00
K5	0000106122	0001	01	SENSOR REFRIG SENSORUN -40~80°	0500	1320105	17/05/2013	17/05/2013	16280,12	2013	17.900,00	0,25	4.475,00
K5	0000106123	0001	01	CAMARA FRIGORIFICA GABINETE -	0500	1320105	17/05/2013	17/05/2013	21431,82	2013	23.600,00	0,25	5.900,00
K5	0000106123	0002	01	CAMARA FRIGORIFICA GABINETE -	0500	1320105	17/05/2013	17/05/2013	21431,82	2013	23.600,00	0,25	5.900,00
K5	0000106123	0003	01	CAMARA FRIGORIFICA GABINETE -	0500	1320105	17/05/2013	17/05/2013	21431,82	2013	23.600,00	0,25	5.900,00
K5	0000106126	0001	01	MESA REF FURO CEREAIS CZ 1400X700X850MM	0500	1320105	17/05/2013	17/05/2013	1877,00	2013	2.100,00	0,25	525,00
K5	0000106126	0002	01	MESA REF FURO CEREAIS CZ 1400X700X850MM	0500	1320105	17/05/2013	17/05/2013	1877,00	2013	2.100,00	0,25	525,00
K5	0000106128	0001	01	FOGAO INDUSTRIAL PISO ALTA PRES 6BOCAS	0500	1320105	17/05/2013	17/05/2013	2296,61	2013	2.500,00	0,25	625,00
K5	0000106128	0002	01	FOGAO INDUSTRIAL PISO ALTA PRES 6BOCAS	0500	1320105	17/05/2013	17/05/2013	2296,61	2013	2.500,00	0,25	625,00
K5	0000106129	0001	01	MESA RT MADEIRADO PT 1500 X 700 X 850MM	0500	1320105	17/05/2013	17/05/2013	1415,06	2013	1.600,00	0,25	400,00
K5	0000106130	0004	01	PRATELEIRA AI304 NT RT 900X400MM	0500	1320105	17/05/2013	17/05/2013	373,74	2013	400,00	0,25	100,00
K5	0000106130	0006	01	PRATELEIRA AI304 NT RT 900X400MM	0500	1320105	17/05/2013	17/05/2013	373,74	2013	400,00	0,25	100,00
K5	0000106130	0007	01	PRATELEIRA AI304 NT RT 900X400MM	0500	1320105	17/05/2013	17/05/2013	373,74	2013	400,00	0,25	100,00
K5	0000106130	0008	01	PRATELEIRA AI304 NT RT 900X400MM	0500	1320105	17/05/2013	17/05/2013	373,74	2013	400,00	0,25	100,00
K5	0000106130	0009	01	PRATELEIRA AI304 NT RT 900X400MM	0500	1320105	17/05/2013	17/05/2013	373,74	2013	400,00	0,25	100,00
K5	0000106130	000A	01	PRATELEIRA AI304 NT RT 900X400MM	0500	1320105	17/05/2013	17/05/2013	373,74	2013	400,00	0,25	100,00
K5	0000106131	0001	01	EXAUSTOR CENTRI 3760M³/H	0300	1320103	17/05/2013	17/05/2013	138000,00	2013	151.800,00	0,25	37.950,00
I7	0000106132	0001	01	VIDEOCONF HD/VD 2P(ENT/SAI)/4ENT+2SAID	0500	1320105	15/05/2013	15/05/2013	16508,03	2013	18.200,00	0,25	4.550,00
I7	0000106133	0001	01	PURIFICADOR AGUA SOFT STAR BCO 127V	0500	1320105	15/05/2013	15/05/2013	755,00	2013	800,00	0,25	200,00
I7	0000106134	0001	01	PURIFICADOR AGUA SOFT STAR BCO 220V	0500	1320105	15/05/2013	15/05/2013	755,00	2013	800,00	0,25	200,00
20	0000106136	0001	01	CHAVE IMPAC PIS 1" 2450NM 4000RPM	0300	1320103	17/05/2013	17/05/2013	4621,03	2013	5.100,00	0,25	1.275,00
20	0000106136	0002	01	CHAVE IMPAC PIS 1" 2450NM 4000RPM	0300	1320103	17/05/2013	17/05/2013	4621,03	2013	5.100,00	0,25	1.275,00
JM	0000106137	0001	01	DETECTOR MET V 30" FE-NFE	0300	1320103	17/05/2013	17/05/2013	4180,00	2013	4.600,00	0,25	1.150,00
KP	0000106139	0001	01	REFRIGERADOR COMUM BR 240L 110/220V	0500	1320105	20/05/2013	20/05/2013	759,00	2013	800,00	0,25	200,00
20	0000106143	0001	01	DISTRIBUIDOR DE ASFALTO P/CHASSI	0300	1320103	20/05/2013	20/05/2013	134500,00	2013	148.000,00	0,25	37.000,00
K5	0000106145	0001	01	MARTELETE SDS MAX 230V 1200W	0300	1320103	21/05/2013	21/05/2013	370,13	2013	400,00	0,25	100,00
K5	0000106145	0002	01	MARTELETE SDS MAX 230V 1200W	0300	1320103	21/05/2013	21/05/2013	370,13	2013	400,00	0,25	100,00
K5	0000106145	0003	01	MARTELETE SDS MAX 230V 1200W	0300	1320103	21/05/2013	21/05/2013	370,13	2013	400,00	0,25	100,00
K5	0000106145	0004	01	MARTELETE SDS MAX 230V 1200W	0300	1320103	21/05/2013	21/05/2013	370,13	2013	400,00	0,25	100,00
K5	0000106145	0005	01	MARTELETE SDS MAX 230V 1200W	0300	1320103	21/05/2013	21/05/2013	370,13	2013	400,00	0,25	100,00
K5	0000106145	0006	01	MARTELETE SDS MAX 230V 1200W	0300	1320103	21/05/2013	21/05/2013	370,13	2013	400,00	0,25	100,00

Este documento é cópia do original, assinado digitalmente por CAROLINA MACHADO LETIZIO VIEIRA e Tribunal de Justica do Estado de Sao Paulo, protocolado em 29/07/2022 às 00:58, sob o número WMJ22412974330 .
Para conferir o original, acesse o site https://esaj.tjsp.jus.br/pastadigital/pg/abrirConferenciaDocumento.do, informe o processo 1111746-12.2021.8.26.0100 e código D7FB37A.

CONSTRUTORA COESA
RELATORIO DE INVENTARIO
Dt.Ref: 31/10/2021

Filia	Cod Base Be	Codigo Ite	Tipo Ativ	Descr. Sint.	Grup	Conta	Dt.Aquisica	Dt In Depre	Val Orig M1	ANO REFERÊNCIA	VALOR DE REPOSIÇÃO	FATOR DEPRECIAÇÃO	VALOR DE MERCADO
K5	0000106145	0007	01	MARTELETE SDS MAX 230V 1200W	0300	1320103	21/05/2013	21/05/2013	370,13	2013	400,00	0,25	100,00
K5	0000106145	0008	01	MARTELETE SDS MAX 230V 1200W	0300	1320103	21/05/2013	21/05/2013	370,13	2013	400,00	0,25	100,00
K5	0000106145	0009	01	MARTELETE SDS MAX 230V 1200W	0300	1320103	21/05/2013	21/05/2013	370,13	2013	400,00	0,25	100,00
K5	0000106145	000A	01	MARTELETE SDS MAX 230V 1200W	0300	1320103	21/05/2013	21/05/2013	370,13	2013	400,00	0,25	100,00
K5	0000106146	0001	01	ESMERILHADEIRA ANG 9" 2000W 110V	0300	1320103	21/05/2013	21/05/2013	364,88	2013	400,00	0,25	100,00
K5	0000106146	0002	01	ESMERILHADEIRA ANG 9" 2000W 110V	0300	1320103	21/05/2013	21/05/2013	364,88	2013	400,00	0,25	100,00
K5	0000106146	0003	01	ESMERILHADEIRA ANG 9" 2000W 110V	0300	1320103	21/05/2013	21/05/2013	364,88	2013	400,00	0,25	100,00
K5	0000106146	0004	01	ESMERILHADEIRA ANG 9" 2000W 110V	0300	1320103	21/05/2013	21/05/2013	364,88	2013	400,00	0,25	100,00
K5	0000106146	0005	01	ESMERILHADEIRA ANG 9" 2000W 110V	0300	1320103	21/05/2013	21/05/2013	364,88	2013	400,00	0,25	100,00
K5	0000106146	0006	01	ESMERILHADEIRA ANG 9" 2000W 110V	0300	1320103	21/05/2013	21/05/2013	364,88	2013	400,00	0,25	100,00
K5	0000106146	0007	01	ESMERILHADEIRA ANG 9" 2000W 110V	0300	1320103	21/05/2013	21/05/2013	364,88	2013	400,00	0,25	100,00
K5	0000106146	0008	01	ESMERILHADEIRA ANG 9" 2000W 110V	0300	1320103	21/05/2013	21/05/2013	364,88	2013	400,00	0,25	100,00
K5	0000106146	0009	01	ESMERILHADEIRA ANG 9" 2000W 110V	0300	1320103	21/05/2013	21/05/2013	364,88	2013	400,00	0,25	100,00
KT	0000106147	0001	01	TV CONV 21" 600 X 531 X 546MM	0500	1320105	20/05/2013	20/05/2013	560,00	2013	600,00	0,25	150,00
KT	0000106149	0001	01	CONDICIONADOR AR SPLIT 9000BTU	0500	1320105	20/05/2013	20/05/2013	1450,00	2013	1.600,00	0,25	400,00
K5	0000106152	0001	01	CARRO PLATAFORMA AC 800KG	0300	1320103	21/05/2013	21/05/2013	701,80	2013	800,00	0,25	200,00
K5	0000106152	0002	01	CARRO PLATAFORMA AC 800KG	0300	1320103	21/05/2013	21/05/2013	701,80	2013	800,00	0,25	200,00
K5	0000106152	0003	01	CARRO PLATAFORMA AC 800KG	0300	1320103	21/05/2013	21/05/2013	701,80	2013	800,00	0,25	200,00
K5	0000106154	0001	01	MARTELETE ROMP PNEUM 1400IPM 1	0300	1320103	21/05/2013	21/05/2013	2649,65	2013	2.900,00	0,25	725,00
K5	0000106154	0002	01	MARTELETE ROMP PNEUM 1400IPM 1	0300	1320103	21/05/2013	21/05/2013	2649,65	2013	2.900,00	0,25	725,00
K5	0000106155	0001	01	MOTOBOMBA CENTRIF 4" 10M³/H 3C	0300	1320103	21/05/2013	21/05/2013	670,00	2013	700,00	0,25	175,00
K5	0000106155	0002	01	MOTOBOMBA CENTRIF 4" 10M³/H 3C	0300	1320103	21/05/2013	21/05/2013	670,00	2013	700,00	0,25	175,00
K5	0000106155	0003	01	MOTOBOMBA CENTRIF 4" 10M³/H 3C	0300	1320103	21/05/2013	21/05/2013	670,00	2013	700,00	0,25	175,00
K5	0000106155	0004	01	MOTOBOMBA CENTRIF 4" 10M³/H 3C	0300	1320103	21/05/2013	21/05/2013	670,00	2013	700,00	0,25	175,00
K5	0000106156	0001	01	MOTOBOMBA CENTRIF 1" 500M³/H 2CV	0300	1320103	21/05/2013	21/05/2013	630,00	2013	700,00	0,25	175,00
K5	0000106158	0001	01	TV LED 60" 1078X660X42MM	0500	1320105	21/05/2013	21/05/2013	6700,00	2013	7.400,00	0,25	1.850,00
17	0000106159	0001	01	NOTEBOOK DELL LATITUDE E6330	0400	1320104	21/05/2013	21/05/2013	3547,56	2013	3.900,00	0,01	39,00
KC	0000106161	0001	01	FORNO MICROONDAS BR 23L 110/22	0500	1320105	21/05/2013	21/05/2013	390,00	2013	400,00	0,25	100,00
K5	0000106163	0001	01	ROUPEIRO MADEIRA NAT 6P 200X96	0500	1320105	21/05/2013	21/05/2013	490,00	2013	500,00	0,25	125,00
K5	0000106163	0002	01	ROUPEIRO MADEIRA NAT 6P 200X96	0500	1320105	21/05/2013	21/05/2013	490,00	2013	500,00	0,25	125,00
K5	0000106163	0003	01	ROUPEIRO MADEIRA NAT 6P 200X96	0500	1320105	21/05/2013	21/05/2013	490,00	2013	500,00	0,25	125,00
K5	0000106163	0004	01	ROUPEIRO MADEIRA NAT 6P 200X96	0500	1320105	21/05/2013	21/05/2013	490,00	2013	500,00	0,25	125,00
KC	0000106164	0001	01	RACK TV MDF TAB/BR 2GAV 540X18	0500	1320105	21/05/2013	21/05/2013	350,00	2013	400,00	0,25	100,00
K5	0000106165	0001	01	MESA OVAL MDP CZ 72X20X240CM	0500	1320105	21/05/2013	21/05/2013	790,00	2013	900,00	0,25	225,00
20	0000106166	0001	01	DIVISORIA AL AL 2,15X3,15X10MM	0500	1320105	20/05/2013	20/05/2013	5484,50	2013	6.000,00	0,25	1.500,00
K5	0000106167	0001	01	FORMA CON 1250MM 600MM 258000MM C-39	0300	1320103	02/05/2013	02/05/2013	33540,00	2013	36.900,00	0,25	9.225,00
K5	0000106167	0002	01	FORMA CON 1250MM 600MM 258000MM C-39	0300	1320103	02/05/2013	02/05/2013	33540,00	2013	36.900,00	0,25	9.225,00
K5	0000106170	0001	01	RACK FECHADO 16U 117MM 12CM GR	0500	1320105	21/05/2013	21/05/2013	710,14	2013	800,00	0,25	200,00
K5	0000106171	0001	01	PL MISTA LEM 16 TR ANA/0 RM DI	0700	1320107	21/05/2013	21/05/2013	997,02	2013	1.100,00	0,25	275,00
K5	0000106172	0001	01	MACACO HIDRAULICO TELESCOPIO 1	0300	1320103	21/05/2013	21/05/2013	2228,00	2013	2.500,00	0,25	625,00
K5	0000106173	0001	01	GUINDASTE HIDR GIRAT 2000KG 16	0300	1320103	21/05/2013	21/05/2013	1700,00	2013	1.900,00	0,25	475,00
K5	0000106174	0001	01	CARREGADOR SELEC 12/24VCC 20A	0300	1320103	21/05/2013	21/05/2013	1870,00	2013	2.100,00	0,25	525,00
K5	0000106175	0001	01	PRENSA HIDRAULICA MAN 60TO AZ 75 X 850MM	0300	1320103	21/05/2013	21/05/2013	5500,00	2013	6.100,00	0,25	1.525,00
K5	0000106176	0001	01	MOTOBOMBA PRESS 1" 16M³/H 1,5CV	0300	1320103	21/05/2013	21/05/2013	7000,00	2013	7.700,00	0,25	1.925,00
K5	0000106177	0001	01	MOTOREDUTOR W110 P112 4P	0300	1320103	21/05/2013	21/05/2013	3500,00	2013	3.900,00	0,25	975,00
K5	0000106177	0002	01	MOTOREDUTOR W110 P112 4P	0300	1320103	21/05/2013	21/05/2013	3500,00	2013	3.900,00	0,25	975,00
K5	0000106178	0001	01	MULTIMETRO DIGIT PORT 1000V 10	0300	1320103	21/05/2013	21/05/2013	812,25	2013	900,00	0,25	225,00
K5	0000106179	0001	01	MACHO HSS BSW 3/32X48FPP JG2-3	0300	1320103	21/05/2013	21/05/2013	730,00	2013	800,00	0,25	200,00
K5	0000106180	0001	01	MARTELETE ROMPEDOR MANUAL SDS	0300	1320103	21/05/2013	21/05/2013	2251,77	2013	2.500,00	0,25	625,00
K5	0000106180	0002	01	MARTELETE ROMPEDOR MANUAL SDS	0300	1320103	21/05/2013	21/05/2013	2251,77	2013	2.500,00	0,25	625,00
K5	0000106180	0003	01	MARTELETE ROMPEDOR MANUAL SDS	0300	1320103	21/05/2013	21/05/2013	2251,77	2013	2.500,00	0,25	625,00
K5	0000106180	0004	01	MARTELETE ROMPEDOR MANUAL SDS	0300	1320103	21/05/2013	21/05/2013	2251,77	2013	2.500,00	0,25	625,00
K5	0000106180	0005	01	MARTELETE ROMPEDOR MANUAL SDS	0300	1320103	21/05/2013	21/05/2013	2251,77	2013	2.500,00	0,25	625,00
K5	0000106180	0006	01	MARTELETE ROMPEDOR MANUAL SDS	0300	1320103	21/05/2013	21/05/2013	2251,77	2013	2.500,00	0,25	625,00
K5	0000106180	0007	01	MARTELETE ROMPEDOR MANUAL SDS	0300	1320103	21/05/2013	21/05/2013	2251,77	2013	2.500,00	0,25	625,00
K5	0000106180	0008	01	MARTELETE ROMPEDOR MANUAL SDS	0300	1320103	21/05/2013	21/05/2013	2251,77	2013	2.500,00	0,25	625,00
K5	0000106180	0009	01	MARTELETE ROMPEDOR MANUAL SDS	0300	1320103	21/05/2013	21/05/2013	2251,77	2013	2.500,00	0,25	625,00
K5	0000106180	000A	01	MARTELETE ROMPEDOR MANUAL SDS	0300	1320103	21/05/2013	21/05/2013	2251,77	2013	2.500,00	0,25	625,00
K5	0000106181	0001	01	ESMERILHADEIRA ANG 9" 2000W 110V	0300	1320103	21/05/2013	21/05/2013	364,88	2013	400,00	0,25	100,00
K5	0000106182	0001	01	MARTELETE ROMP PNEUM 1400IPM 1	0300	1320103	21/05/2013	21/05/2013	2649,65	2013	2.900,00	0,25	725,00
K5	0000106182	0002	01	MARTELETE ROMP PNEUM 1400IPM 1	0300	1320103	21/05/2013	21/05/2013	2649,65	2013	2.900,00	0,25	725,00
KT	0000106183	0001	01	ESCADA FBV CON 8M	0300	1320103	22/05/2013	22/05/2013	1650,00	2013	1.800,00	0,25	450,00
20	0000106184	0001	01	SERRA POLIC 12" 3CV 220V 3450R	0300	1320103	22/05/2013	22/05/2013	1675,00	2013	1.800,00	0,25	450,00
K5	0000106187	0001	01	BALCAO ATENDIM FORMIC CZ 1,40X	0500	1320105	22/05/2013	22/05/2013	1565,00	2013	1.700,00	0,25	425,00
K5	0000106188	0001	01	MESA OVAL MAD BG 75X160X280CM 1,10X0,75M	0500	1320105	22/05/2013	22/05/2013	565,00	2013	600,00	0,25	150,00
K5	0000106189	0001	01	MESA ESC MDF CZ RT 1,40X0,70X4	0500	1320105	22/05/2013	22/05/2013	416,00	2013	500,00	0,25	125,00
K5	0000106189	0002	01	MESA ESC MDF CZ RT 1,40X0,70X4	0500	1320105	22/05/2013	22/05/2013	416,00	2013	500,00	0,25	125,00
K5	0000106189	0003	01	MESA ESC MDF CZ RT 1,40X0,70X4	0500	1320105	22/05/2013	22/05/2013	416,00	2013	500,00	0,25	125,00

Este documento é cópia do original, assinado digitalmente por CAROLINA MACHADO LETIZIO VIEIRA e Tribunal de Justiça do Estado de São Paulo, protocolado em 29/07/2022 às 00:58, sob o número WMJ22412974330 .
Para conferir o original, acesse o site https://esaj.tjsp.jus.br/pastadigital/pg/abrirConferenciaDocumento.do, informe o processo 1111746-12.2021.8.26.0100 e código D7FB37A.

CONSTRUTORA COESA
RELATORIO DE INVENTARIO
Dt.Ref: 31/10/2021

Filia	Cod Base Be	Codigo Ite	Tipo Ati	Descr. Sint.	Grup	Conta	Dt.Aquisica	Dt In Depre	Val Orig M1	ANO REFERÊNCIA	VALOR DE REPOSIÇÃO	FATOR DEPRECIAÇÃO	VALOR DE MERCADO
K5	0000106189	0004	01	MESA ESC MDF CZ RT 1,40X0,70X4	0500	1320105	22/05/2013	22/05/2013	416,00	2013	500,00	0,25	125,00
K5	0000106189	0005	01	MESA ESC MDF CZ RT 1,40X0,70X4	0500	1320105	22/05/2013	22/05/2013	416,00	2013	500,00	0,25	125,00
K5	0000106189	0006	01	MESA ESC MDF CZ RT 1,40X0,70X4	0500	1320105	22/05/2013	22/05/2013	416,00	2013	500,00	0,25	125,00
K5	0000106189	0007	01	MESA ESC MDF CZ RT 1,40X0,70X4	0500	1320105	22/05/2013	22/05/2013	416,00	2013	500,00	0,25	125,00
K5	0000106189	0008	01	MESA ESC MDF CZ RT 1,40X0,70X4	0500	1320105	22/05/2013	22/05/2013	416,00	2013	500,00	0,25	125,00
K5	0000106189	0009	01	MESA ESC MDF CZ RT 1,40X0,70X4	0500	1320105	22/05/2013	22/05/2013	416,00	2013	500,00	0,25	125,00
K5	0000106189	000A	01	MESA ESC MDF CZ RT 1,40X0,70X4	0500	1320105	22/05/2013	22/05/2013	416,00	2013	500,00	0,25	125,00
K5	0000106189	000B	01	MESA ESC MDF CZ RT 1,40X0,70X4	0500	1320105	22/05/2013	22/05/2013	416,00	2013	500,00	0,25	125,00
K5	0000106189	000C	01	MESA ESC MDF CZ RT 1,40X0,70X4	0500	1320105	22/05/2013	22/05/2013	416,00	2013	500,00	0,25	125,00
K5	0000106189	000D	01	MESA ESC MDF CZ RT 1,40X0,70X4	0500	1320105	22/05/2013	22/05/2013	416,00	2013	500,00	0,25	125,00
K5	0000106189	000E	01	MESA ESC MDF CZ RT 1,40X0,70X4	0500	1320105	22/05/2013	22/05/2013	416,00	2013	500,00	0,25	125,00
K5	0000106189	000F	01	MESA ESC MDF CZ RT 1,40X0,70X4	0500	1320105	22/05/2013	22/05/2013	416,00	2013	500,00	0,25	125,00
K5	0000106189	000G	01	MESA ESC MDF CZ RT 1,40X0,70X4	0500	1320105	22/05/2013	22/05/2013	416,00	2013	500,00	0,25	125,00
K5	0000106189	000H	01	MESA ESC MDF CZ RT 1,40X0,70X4	0500	1320105	22/05/2013	22/05/2013	416,00	2013	500,00	0,25	125,00
K5	0000106189	000I	01	MESA ESC MDF CZ RT 1,40X0,70X4	0500	1320105	22/05/2013	22/05/2013	416,00	2013	500,00	0,25	125,00
K5	0000106189	000J	01	MESA ESC MDF CZ RT 1,40X0,70X4	0500	1320105	22/05/2013	22/05/2013	416,00	2013	500,00	0,25	125,00
K5	0000106189	000K	01	MESA ESC MDF CZ RT 1,40X0,70X4	0500	1320105	22/05/2013	22/05/2013	416,00	2013	500,00	0,25	125,00
K5	0000106190	000B	01	MESA RED MAD CZ	0500	1320105	22/05/2013	22/05/2013	350,00	2013	400,00	0,25	100,00
KC	0000106190	0001	01	MESA RED MAD CZ	0500	1320105	22/05/2013	22/05/2013	350,00	2013	400,00	0,25	100,00
K5	0000106191	0001	01	MESA SINUCA LUXO VD 2,25X1,25X	0500	1320105	22/05/2013	22/05/2013	1100,00	2013	1.200,00	0,25	300,00
CV	0000106192	0003	01	MESA PEBOLIM JUVENIL MAD 1,30X	0500	1320105	22/05/2013	22/05/2013	750,00	2013	800,00	0,25	200,00
CV	0000106192	0004	01	MESA PEBOLIM JUVENIL MAD 1,30X	0500	1320105	22/05/2013	22/05/2013	750,00	2013	800,00	0,25	200,00
CV	0000106192	0005	01	MESA PEBOLIM JUVENIL MAD 1,30X	0500	1320105	22/05/2013	22/05/2013	750,00	2013	800,00	0,25	200,00
CV	0000106192	0006	01	MESA PEBOLIM JUVENIL MAD 1,30X	0500	1320105	22/05/2013	22/05/2013	750,00	2013	800,00	0,25	200,00
CV	0000106192	0007	01	MESA PEBOLIM JUVENIL MAD 1,30X	0500	1320105	22/05/2013	22/05/2013	750,00	2013	800,00	0,25	200,00
K5	0000106192	0008	01	MESA PEBOLIM JUVENIL MAD 1,30X	0500	1320105	22/05/2013	22/05/2013	750,00	2013	800,00	0,25	200,00
K5	0000106192	0009	01	MESA PEBOLIM JUVENIL MAD 1,30X	0500	1320105	22/05/2013	22/05/2013	750,00	2013	800,00	0,25	200,00
K5	0000106192	000A	01	MESA PEBOLIM JUVENIL MAD 1,30X	0500	1320105	22/05/2013	22/05/2013	750,00	2013	800,00	0,25	200,00
K5	0000106192	000B	01	MESA PEBOLIM JUVENIL MAD 1,30X	0500	1320105	22/05/2013	22/05/2013	750,00	2013	800,00	0,25	200,00
K5	0000106192	000C	01	MESA PEBOLIM JUVENIL MAD 1,30X	0500	1320105	22/05/2013	22/05/2013	750,00	2013	800,00	0,25	200,00
K5	0000106192	000D	01	MESA PEBOLIM JUVENIL MAD 1,30X	0500	1320105	22/05/2013	22/05/2013	750,00	2013	800,00	0,25	200,00
K5	0000106192	000E	01	MESA PEBOLIM JUVENIL MAD 1,30X	0500	1320105	22/05/2013	22/05/2013	750,00	2013	800,00	0,25	200,00
K5	0000106192	000F	01	MESA PEBOLIM JUVENIL MAD 1,30X	0500	1320105	22/05/2013	22/05/2013	750,00	2013	800,00	0,25	200,00
K5	0000106192	000G	01	MESA PEBOLIM JUVENIL MAD 1,30X	0500	1320105	22/05/2013	22/05/2013	750,00	2013	800,00	0,25	200,00
K5	0000106192	000H	01	MESA PEBOLIM JUVENIL MAD 1,30X	0500	1320105	22/05/2013	22/05/2013	750,00	2013	800,00	0,25	200,00
K5	0000106192	000I	01	MESA PEBOLIM JUVENIL MAD 1,30X	0500	1320105	22/05/2013	22/05/2013	750,00	2013	800,00	0,25	200,00
K5	0000106192	000J	01	MESA PEBOLIM JUVENIL MAD 1,30X	0500	1320105	22/05/2013	22/05/2013	750,00	2013	800,00	0,25	200,00
KD	0000106192	0001	01	MESA PEBOLIM JUVENIL MAD 1,30X	0500	1320105	22/05/2013	22/05/2013	750,00	2013	800,00	0,25	200,00
KD	0000106192	0002	01	MESA PEBOLIM JUVENIL MAD 1,30X	0500	1320105	22/05/2013	22/05/2013	750,00	2013	800,00	0,25	200,00
K5	0000106193	0001	01	MESA JOGOS DAMA 70X70CM	0500	1320105	22/05/2013	22/05/2013	400,00	2013	400,00	0,25	100,00
K5	0000106193	0002	01	MESA JOGOS DAMA 70X70CM	0500	1320105	22/05/2013	22/05/2013	400,00	2013	400,00	0,25	100,00
K5	0000106193	0003	01	MESA JOGOS DAMA 70X70CM	0500	1320105	22/05/2013	22/05/2013	400,00	2013	400,00	0,25	100,00
K5	0000106193	0004	01	MESA JOGOS DAMA 70X70CM	0500	1320105	22/05/2013	22/05/2013	400,00	2013	400,00	0,25	100,00
K5	0000106193	0005	01	MESA JOGOS DAMA 70X70CM	0500	1320105	22/05/2013	22/05/2013	400,00	2013	400,00	0,25	100,00
K5	0000106193	0006	01	MESA JOGOS DAMA 70X70CM	0500	1320105	22/05/2013	22/05/2013	400,00	2013	400,00	0,25	100,00
K5	0000106193	0007	01	MESA JOGOS DAMA 70X70CM	0500	1320105	22/05/2013	22/05/2013	400,00	2013	400,00	0,25	100,00
K5	0000106193	0008	01	MESA JOGOS DAMA 70X70CM	0500	1320105	22/05/2013	22/05/2013	400,00	2013	400,00	0,25	100,00
K5	0000106193	0009	01	MESA JOGOS DAMA 70X70CM	0500	1320105	22/05/2013	22/05/2013	400,00	2013	400,00	0,25	100,00
K5	0000106194	0004	01	MESA JOGOS DOMINO 70X70CM	0500	1320105	22/05/2013	22/05/2013	400,00	2013	400,00	0,25	100,00
K5	0000106194	0005	01	MESA JOGOS DOMINO 70X70CM	0500	1320105	22/05/2013	22/05/2013	400,00	2013	400,00	0,25	100,00
K5	0000106194	0006	01	MESA JOGOS DOMINO 70X70CM	0500	1320105	22/05/2013	22/05/2013	400,00	2013	400,00	0,25	100,00
K5	0000106194	0007	01	MESA JOGOS DOMINO 70X70CM	0500	1320105	22/05/2013	22/05/2013	400,00	2013	400,00	0,25	100,00
K5	0000106194	0008	01	MESA JOGOS DOMINO 70X70CM	0500	1320105	22/05/2013	22/05/2013	400,00	2013	400,00	0,25	100,00
KD	0000106194	0001	01	MESA JOGOS DOMINO 70X70CM	0500	1320105	22/05/2013	22/05/2013	400,00	2013	400,00	0,25	100,00
KD	0000106194	0002	01	MESA JOGOS DOMINO 70X70CM	0500	1320105	22/05/2013	22/05/2013	400,00	2013	400,00	0,25	100,00
KD	0000106194	0003	01	MESA JOGOS DOMINO 70X70CM	0500	1320105	22/05/2013	22/05/2013	400,00	2013	400,00	0,25	100,00
K5	0000106195	0001	01	CORTA VERGALHAO ACF 24"	0300	1320103	22/05/2013	22/05/2013	348,00	2013	400,00	0,25	100,00
K5	0000106195	0002	01	CORTA VERGALHAO ACF 24"	0300	1320103	22/05/2013	22/05/2013	348,00	2013	400,00	0,25	100,00
K5	0000106195	0003	01	CORTA VERGALHAO ACF 24"	0300	1320103	22/05/2013	22/05/2013	348,00	2013	400,00	0,25	100,00
K5	0000106195	0004	01	CORTA VERGALHAO ACF 24"	0300	1320103	22/05/2013	22/05/2013	348,00	2013	400,00	0,25	100,00
K5	0000106195	0005	01	CORTA VERGALHAO ACF 24"	0300	1320103	22/05/2013	22/05/2013	348,00	2013	400,00	0,25	100,00
K5	0000106195	0006	01	CORTA VERGALHAO ACF 24"	0300	1320103	22/05/2013	22/05/2013	348,00	2013	400,00	0,25	100,00
I7	0000106200	0001	01	GAVETEIRO MDP 3GV 568X432X500MM ARG	0500	1320105	20/05/2013	20/05/2013	643,70	2013	700,00	0,25	175,00
I7	0000106200	0002	01	GAVETEIRO MDP 3GV 568X432X500MM ARG	0500	1320105	20/05/2013	20/05/2013	643,70	2013	700,00	0,25	175,00
I7	0000106201	0001	01	PROJETOR SONY MOD. VPL DX120	0500	1320105	20/05/2013	20/05/2013	2290,00	2013	2.500,00	0,25	625,00
I7	0000106202	0001	01	TELA PROJECAO ELETRICA MW1.0 84" 1,28X1,	0500	1320105	20/05/2013	20/05/2013	1588,00	2013	1.700,00	0,25	425,00
K5	0000106205	0001	01	CALIBRADOR PNEU-CANETA ENC/CAL	0300	1320103	22/05/2013	22/05/2013	720,00	2013	800,00	0,25	200,00
K5	0000106206	0001	01	FORJA ELETRICA 760X525X525MM 1100°C	0300	1320103	22/05/2013	22/05/2013	2022,00	2013	2.200,00	0,25	550,00

Este documento é cópia do original, assinado digitalmente por CAROLINA MACHADO LETIZIO VIEIRA e Tribunal de Justiça do Estado de Sao Paulo, protocolado em 29/07/2022 às 00:58, sob o número WMJ22412974330 .
Para conferir o original, acesse o site https://esaj.tjsp.jus.br/pastadigital/pg/abrirConferenciaDocumento.do, informe o processo 1111746-12.2021.8.26.0100 e código D7FB37A.

CONSTRUTORA COESA
RELATORIO DE INVENTARIO
Dt.Ref: 31/10/2021

Filia	Cod Base Be	Codigo Ite	Tipo Ativ	Descr. Sint.	Grup	Conta	Dt.Aquisica	Dt In Depre	Val Orig M1	ANO REFERÊNCIA	VALOR DE REPOSIÇÃO	FATOR DEPRECIAÇÃO	VALOR DE MERCADO
KP	0000106208	0002	01	MONITOR POLI LED 21,5" PT/PT	0400	1320104	01/05/2013	01/05/2013	357,13	2013	400,00	0,01	4,00
KP	0000106208	0003	01	MONITOR POLI LED 21,5" PT/PT	0400	1320104	01/05/2013	01/05/2013	357,13	2013	400,00	0,01	4,00
KP	0000106208	0005	01	MONITOR POLI LED 21,5" PT/PT	0400	1320104	01/05/2013	01/05/2013	357,13	2013	400,00	0,01	4,00
KP	0000106208	0006	01	MONITOR POLI LED 21,5" PT/PT	0400	1320104	01/05/2013	01/05/2013	357,13	2013	400,00	0,01	4,00
KP	0000106208	0007	01	MONITOR POLI LED 21,5" PT/PT	0400	1320104	01/05/2013	01/05/2013	357,13	2013	400,00	0,01	4,00
KP	0000106209	0006	01	COMPUTADOR CORE I7 4GB	0400	1320104	01/05/2013	01/05/2013	2578,15	2013	2.800,00	0,01	28,00
KP	0000106209	0007	01	COMPUTADOR CORE I7 4GB	0400	1320104	01/05/2013	01/05/2013	2578,15	2013	2.800,00	0,01	28,00
K5	0000106210	0001	01	MOTOREDUTOR W110 P112 4P	0300	1320103	22/05/2013	22/05/2013	3500,00	2013	3.900,00	0,25	975,00
K5	0000106210	0002	01	MOTOREDUTOR W110 P112 4P	0300	1320103	22/05/2013	22/05/2013	3500,00	2013	3.900,00	0,25	975,00
JM	0000106211	0001	01	KIT REPARO BOZZA KR-MP-12020	0300	1320103	22/05/2013	22/05/2013	1108,95	2013	1.200,00	0,25	300,00
KC	0000106212	0001	01	ESTETOSCOPIO STD PR ADU SP	0500	1320105	22/05/2013	22/05/2013	359,98	2013	400,00	0,25	100,00
K5	0000106214	0001	01	MAQUINA LAVA ROUPA 10KG BR	0500	1320105	23/05/2013	23/05/2013	1080,00	2013	1.200,00	0,25	300,00
KC	0000106217	0001	01	RELOGIO PONTO DIG LCD 4X16DIG 127/220VCA	0500	1320105	22/05/2013	22/05/2013	2800,00	2013	3.100,00	0,25	775,00
KC	0000106218	0001	01	RELOGIO PONTO DIG LCD 4X16DIG 127/220VCA	0500	1320105	22/05/2013	22/05/2013	2800,00	2013	3.100,00	0,25	775,00
KC	0000106221	0003	01	MICROCOMPUTADOR DELL OPTIPLEX 3010	0400	1320104	02/05/2013	02/05/2013	1941,42	2013	2.100,00	0,01	21,00
KC	0000106221	0004	01	MICROCOMPUTADOR DELL OPTIPLEX 3010	0400	1320104	02/05/2013	02/05/2013	1941,42	2013	2.100,00	0,01	21,00
KC	0000106221	0005	01	MICROCOMPUTADOR DELL OPTIPLEX 3010	0400	1320104	02/05/2013	02/05/2013	1941,42	2013	2.100,00	0,01	21,00
KC	0000106221	0006	01	MICROCOMPUTADOR DELL OPTIPLEX 3010	0400	1320104	02/05/2013	02/05/2013	1941,42	2013	2.100,00	0,01	21,00
KC	0000106221	0007	01	MICROCOMPUTADOR DELL OPTIPLEX 3010	0400	1320104	02/05/2013	02/05/2013	1941,42	2013	2.100,00	0,01	21,00
KC	0000106221	0008	01	MICROCOMPUTADOR DELL OPTIPLEX 3010	0400	1320104	02/05/2013	02/05/2013	1941,42	2013	2.100,00	0,01	21,00
KC	0000106221	0009	01	MICROCOMPUTADOR DELL OPTIPLEX 3010	0400	1320104	02/05/2013	02/05/2013	1941,42	2013	2.100,00	0,01	21,00
KC	0000106221	000A	01	MICROCOMPUTADOR DELL OPTIPLEX 3010	0400	1320104	02/05/2013	02/05/2013	1941,42	2013	2.100,00	0,01	21,00
KC	0000106222	0001	01	MESA MDP RT 80CM 0,80X1,20M	0500	1320105	22/05/2013	22/05/2013	345,00	2013	400,00	0,25	100,00
KC	0000106223	0001	01	SOFA 2-3LUG TEC MR C/BRACO	0500	1320105	22/05/2013	22/05/2013	545,00	2013	600,00	0,25	150,00
I7	0000106224	0001	01	ULTRABOOK DELL LATITUDE 6430U	0400	1320104	20/05/2013	20/05/2013	3819,48	2013	4.200,00	0,01	42,00
I7	0000106225	0001	01	ULTRABOOK DELL LATITUDE 6430U	0400	1320104	20/05/2013	20/05/2013	3980,46	2013	4.400,00	0,01	44,00
I7	0000106225	0002	01	ULTRABOOK DELL LATITUDE 6430U	0400	1320104	20/05/2013	20/05/2013	3980,46	2013	4.400,00	0,01	44,00
I7	0000106226	0001	01	MONITOR DELL S2240L POLI LCD WIDE 21,5"	0400	1320104	20/05/2013	20/05/2013	609,50	2013	700,00	0,01	7,00
I7	0000106227	0001	01	ULTRABOOK DELL LATITUDE 6430U	0400	1320104	20/05/2013	20/05/2013	3480,05	2013	3.800,00	0,01	38,00
I7	0000106228	0001	01	ULTRABOOK DELL LATITUDE 6430U	0400	1320104	20/05/2013	20/05/2013	3995,14	2013	4.400,00	0,01	44,00
I7	0000106229	0001	01	MONITOR POLI LCD WIDE 21,5" PT	0400	1320104	20/05/2013	20/05/2013	611,91	2013	700,00	0,01	7,00
KP	0000106233	0001	01	IMPRESSORA LASER MULT 1,5GB 2400X1200DPI	0400	1320104	23/05/2013	23/05/2013	797,00	2013	900,00	0,01	9,00
KP	0000106234	0001	01	IMPRESSORA JAT MULT 2GB 1200DPI	0400	1320104	23/05/2013	23/05/2013	789,00	2013	900,00	0,01	9,00
KP	0000106235	0001	01	MESA SINUCA LUXO VD 2,80X1,50X	0500	1320105	02/05/2013	02/05/2013	2400,00	2013	2.600,00	0,25	650,00
KP	0000106243	0001	01	LAVADORA FR 115L/H 2610BAR 110/220V AS	0500	1320105	24/05/2013	24/05/2013	1070,00	2013	1.200,00	0,25	300,00
JZ	0000106244	0001	01	ROUPEIRO AC CZ 8P 198X123X41CM	0500	1320105	23/05/2013	23/05/2013	616,00	2013	700,00	0,25	175,00
JZ	0000106244	0002	01	ROUPEIRO AC CZ 8P 198X123X41CM	0500	1320105	23/05/2013	23/05/2013	616,00	2013	700,00	0,25	175,00
JZ	0000106244	0003	01	ROUPEIRO AC CZ 8P 198X123X41CM	0500	1320105	23/05/2013	23/05/2013	616,00	2013	700,00	0,25	175,00
JZ	0000106244	0004	01	ROUPEIRO AC CZ 8P 198X123X41CM	0500	1320105	23/05/2013	23/05/2013	616,00	2013	700,00	0,25	175,00
JZ	0000106244	0005	01	ROUPEIRO AC CZ 8P 198X123X41CM	0500	1320105	23/05/2013	23/05/2013	616,00	2013	700,00	0,25	175,00
K5	0000106245	0001	01	ROUPEIRO AC CZ 8P 198X123X41CM	0500	1320105	24/05/2013	24/05/2013	388,00	2013	400,00	0,25	100,00
K5	0000106245	0002	01	ROUPEIRO AC CZ 8P 198X123X41CM	0500	1320105	24/05/2013	24/05/2013	388,00	2013	400,00	0,25	100,00
K5	0000106245	0003	01	ROUPEIRO AC CZ 8P 198X123X41CM	0500	1320105	24/05/2013	24/05/2013	388,00	2013	400,00	0,25	100,00
K5	0000106245	0004	01	ROUPEIRO AC CZ 8P 198X123X41CM	0500	1320105	24/05/2013	24/05/2013	388,00	2013	400,00	0,25	100,00
K5	0000106245	0005	01	ROUPEIRO AC CZ 8P 198X123X41CM	0500	1320105	24/05/2013	24/05/2013	388,00	2013	400,00	0,25	100,00
K5	0000106245	0006	01	ROUPEIRO AC CZ 8P 198X123X41CM	0500	1320105	24/05/2013	24/05/2013	388,00	2013	400,00	0,25	100,00
K5	0000106245	0007	01	ROUPEIRO AC CZ 8P 198X123X41CM	0500	1320105	24/05/2013	24/05/2013	388,00	2013	400,00	0,25	100,00
K5	0000106245	0008	01	ROUPEIRO AC CZ 8P 198X123X41CM	0500	1320105	24/05/2013	24/05/2013	388,00	2013	400,00	0,25	100,00
K5	0000106245	0009	01	ROUPEIRO AC CZ 8P 198X123X41CM	0500	1320105	24/05/2013	24/05/2013	388,00	2013	400,00	0,25	100,00
K5	0000106245	000A	01	ROUPEIRO AC CZ 8P 198X123X41CM	0500	1320105	24/05/2013	24/05/2013	388,00	2013	400,00	0,25	100,00
K5	0000106245	000B	01	ROUPEIRO AC CZ 8P 198X123X41CM	0500	1320105	24/05/2013	24/05/2013	388,00	2013	400,00	0,25	100,00
K5	0000106245	000C	01	ROUPEIRO AC CZ 8P 198X123X41CM	0500	1320105	24/05/2013	24/05/2013	388,00	2013	400,00	0,25	100,00
K5	0000106245	000D	01	ROUPEIRO AC CZ 8P 198X123X41CM	0500	1320105	24/05/2013	24/05/2013	388,00	2013	400,00	0,25	100,00
K5	0000106245	000E	01	ROUPEIRO AC CZ 8P 198X123X41CM	0500	1320105	24/05/2013	24/05/2013	388,00	2013	400,00	0,25	100,00
K5	0000106248	0001	01	SOPRADOR/ASPIRADOR 600W 12000R	0500	1320105	25/05/2013	25/05/2013	1456,00	2013	1.600,00	0,25	400,00
K5	0000106249	0001	01	SWITCH 10/100MBPS 48P VGA/USB/	0400	1320104	25/05/2013	25/05/2013	3730,00	2013	4.100,00	0,01	41,00
K5	0000106249	0002	01	SWITCH 10/100MBPS 48P VGA/USB/	0400	1320104	25/05/2013	25/05/2013	3730,00	2013	4.100,00	0,01	41,00
K5	0000106250	0001	01	AFERIDOR COMBUSTIVEL AZ 20L	0300	1320103	25/05/2013	25/05/2013	700,00	2013	800,00	0,25	200,00
K5	0000106251	0001	01	PLAINA LIMADORA 110/220V 850W	0300	1320103	24/05/2013	24/05/2013	440,00	2013	500,00	0,25	125,00
20	0000106252	0001	01	PERFURATRIZ PNEUM 3600W PERF SUB 27-41MM	0300	1320103	21/05/2013	21/05/2013	12285,47	2013	13.500,00	0,25	3.375,00
20	0000106252	0002	01	PERFURATRIZ PNEUM 3600W PERF SUB 27-41MM	0300	1320103	21/05/2013	21/05/2013	12285,47	2013	13.500,00	0,25	3.375,00
K5	0000106253	0001	01	PASS THROUGH VER 4P AI304 40~80°C 1/4HP	0500	1320105	27/05/2013	27/05/2013	15022,10	2013	16.500,00	0,25	4.125,00
K5	0000106255	0003	01	BALCAO COZ AI AISI304 700X750X585MM	0500	1320105	27/05/2013	27/05/2013	920,11	2013	1.000,00	0,25	250,00
K5	0000106256	0001	01	FORNO ELETR AI BR 20KG 127/220	0500	1320105	27/05/2013	27/05/2013	38300,59	2013	42.100,00	0,25	10.525,00
K5	0000106256	0002	01	FORNO ELETR AI BR 20KG 127/220	0500	1320105	27/05/2013	27/05/2013	38300,59	2013	42.100,00	0,25	10.525,00
K5	0000106258	0001	01	REFRIGERADOR DUPLEX BR 480L 230V	0500	1320105	27/05/2013	27/05/2013	8618,44	2013	9.500,00	0,25	2.375,00
K5	0000106272	0001	01	MOTOREDUTOR W110 P112 4P	0300	1320103	27/05/2013	27/05/2013	3500,00	2013	3.900,00	0,25	975,00
K5	0000106273	0001	01	GUINCHO ELETRICO 10,5TO 15KW 380V 130M	0300	1320103	27/05/2013	27/05/2013	1200,00	2013	1.300,00	0,25	325,00

Este documento é cópia do original, assinado digitalmente por CAROLINA MACHADO LETIZIO VIEIRA e Tribunal de Justiça do Estado de São Paulo, protocolado em 29/07/2022 às 00:58, sob o número WMJ22412974330 .
Para conferir o original, acesse o site https://esaj.tjsp.jus.br/pastadigital/pg/abrirConferenciaDocumento.do, informe o processo 1111746-12.2021.8.26.0100 e código D7FB37A.

CONSTRUTORA COESA
RELATORIO DE INVENTARIO
Dt.Ref: 31/10/2021

Filia	Cod Base Be	Codigo Ite	Tipo Ativ	Descr. Sint.	Grup	Conta	Dt.Aquisica	Dt In Depre	Val Orig M1	ANO REFERÊNCIA	**VALOR DE REPOSIÇÃO**	**FATOR DEPRECIAÇÃO**	**VALOR DE MERCADO**
K5	0000106274	0001	01	ROUPEIRO AC CZ 8P 198X123X41CM	0500	1320105	27/05/2013	27/05/2013	388,00	2013	**400,00**	**0,25**	**100,00**
K5	0000106274	0002	01	ROUPEIRO AC CZ 8P 198X123X41CM	0500	1320105	27/05/2013	27/05/2013	388,00	2013	**400,00**	**0,25**	**100,00**
K5	0000106274	0003	01	ROUPEIRO AC CZ 8P 198X123X41CM	0500	1320105	27/05/2013	27/05/2013	388,00	2013	**400,00**	**0,25**	**100,00**
K5	0000106274	0004	01	ROUPEIRO AC CZ 8P 198X123X41CM	0500	1320105	27/05/2013	27/05/2013	388,00	2013	**400,00**	**0,25**	**100,00**
K5	0000106274	0005	01	ROUPEIRO AC CZ 8P 198X123X41CM	0500	1320105	27/05/2013	27/05/2013	388,00	2013	**400,00**	**0,25**	**100,00**
K5	0000106274	0006	01	ROUPEIRO AC CZ 8P 198X123X41CM	0500	1320105	27/05/2013	27/05/2013	388,00	2013	**400,00**	**0,25**	**100,00**
K5	0000106274	0007	01	ROUPEIRO AC CZ 8P 198X123X41CM	0500	1320105	27/05/2013	27/05/2013	388,00	2013	**400,00**	**0,25**	**100,00**
K5	0000106274	0008	01	ROUPEIRO AC CZ 8P 198X123X41CM	0500	1320105	27/05/2013	27/05/2013	388,00	2013	**400,00**	**0,25**	**100,00**
K5	0000106274	0009	01	ROUPEIRO AC CZ 8P 198X123X41CM	0500	1320105	27/05/2013	27/05/2013	388,00	2013	**400,00**	**0,25**	**100,00**
K5	0000106274	000A	01	ROUPEIRO AC CZ 8P 198X123X41CM	0500	1320105	27/05/2013	27/05/2013	388,00	2013	**400,00**	**0,25**	**100,00**
K5	0000106274	000B	01	ROUPEIRO AC CZ 8P 198X123X41CM	0500	1320105	27/05/2013	27/05/2013	388,00	2013	**400,00**	**0,25**	**100,00**
K5	0000106274	000C	01	ROUPEIRO AC CZ 8P 198X123X41CM	0500	1320105	27/05/2013	27/05/2013	388,00	2013	**400,00**	**0,25**	**100,00**
K5	0000106274	000D	01	ROUPEIRO AC CZ 8P 198X123X41CM	0500	1320105	27/05/2013	27/05/2013	388,00	2013	**400,00**	**0,25**	**100,00**
K5	0000106274	000E	01	ROUPEIRO AC CZ 8P 198X123X41CM	0500	1320105	27/05/2013	27/05/2013	388,00	2013	**400,00**	**0,25**	**100,00**
K5	0000106274	000F	01	ROUPEIRO AC CZ 8P 198X123X41CM	0500	1320105	27/05/2013	27/05/2013	388,00	2013	**400,00**	**0,25**	**100,00**
K5	0000106274	000G	01	ROUPEIRO AC CZ 8P 198X123X41CM	0500	1320105	27/05/2013	27/05/2013	388,00	2013	**400,00**	**0,25**	**100,00**
K5	0000106274	000H	01	ROUPEIRO AC CZ 8P 198X123X41CM	0500	1320105	27/05/2013	27/05/2013	388,00	2013	**400,00**	**0,25**	**100,00**
K5	0000106274	000I	01	ROUPEIRO AC CZ 8P 198X123X41CM	0500	1320105	27/05/2013	27/05/2013	388,00	2013	**400,00**	**0,25**	**100,00**
K5	0000106274	000J	01	ROUPEIRO AC CZ 8P 198X123X41CM	0500	1320105	27/05/2013	27/05/2013	388,00	2013	**400,00**	**0,25**	**100,00**
K5	0000106274	000K	01	ROUPEIRO AC CZ 8P 198X123X41CM	0500	1320105	27/05/2013	27/05/2013	388,00	2013	**400,00**	**0,25**	**100,00**
K5	0000106274	000L	01	ROUPEIRO AC CZ 8P 198X123X41CM	0500	1320105	27/05/2013	27/05/2013	388,00	2013	**400,00**	**0,25**	**100,00**
K5	0000106274	000M	01	ROUPEIRO AC CZ 8P 198X123X41CM	0500	1320105	27/05/2013	27/05/2013	388,00	2013	**400,00**	**0,25**	**100,00**
K5	0000106274	000N	01	ROUPEIRO AC CZ 8P 198X123X41CM	0500	1320105	27/05/2013	27/05/2013	388,00	2013	**400,00**	**0,25**	**100,00**
K5	0000106274	000O	01	ROUPEIRO AC CZ 8P 198X123X41CM	0500	1320105	27/05/2013	27/05/2013	388,00	2013	**400,00**	**0,25**	**100,00**
K5	0000106274	000P	01	ROUPEIRO AC CZ 8P 198X123X41CM	0500	1320105	27/05/2013	27/05/2013	388,00	2013	**400,00**	**0,25**	**100,00**
K5	0000106274	000Q	01	ROUPEIRO AC CZ 8P 198X123X41CM	0500	1320105	27/05/2013	27/05/2013	388,00	2013	**400,00**	**0,25**	**100,00**
K5	0000106274	000R	01	ROUPEIRO AC CZ 8P 198X123X41CM	0500	1320105	27/05/2013	27/05/2013	388,00	2013	**400,00**	**0,25**	**100,00**
K5	0000106274	000S	01	ROUPEIRO AC CZ 8P 198X123X41CM	0500	1320105	27/05/2013	27/05/2013	388,00	2013	**400,00**	**0,25**	**100,00**
K5	0000106274	000T	01	ROUPEIRO AC CZ 8P 198X123X41CM	0500	1320105	27/05/2013	27/05/2013	388,00	2013	**400,00**	**0,25**	**100,00**
K5	0000106274	000U	01	ROUPEIRO AC CZ 8P 198X123X41CM	0500	1320105	27/05/2013	27/05/2013	388,00	2013	**400,00**	**0,25**	**100,00**
K5	0000106274	000V	01	ROUPEIRO AC CZ 8P 198X123X41CM	0500	1320105	27/05/2013	27/05/2013	388,00	2013	**400,00**	**0,25**	**100,00**
K5	0000106274	000W	01	ROUPEIRO AC CZ 8P 198X123X41CM	0500	1320105	27/05/2013	27/05/2013	388,00	2013	**400,00**	**0,25**	**100,00**
K5	0000106274	000X	01	ROUPEIRO AC CZ 8P 198X123X41CM	0500	1320105	27/05/2013	27/05/2013	388,00	2013	**400,00**	**0,25**	**100,00**
K5	0000106274	000Y	01	ROUPEIRO AC CZ 8P 198X123X41CM	0500	1320105	27/05/2013	27/05/2013	388,00	2013	**400,00**	**0,25**	**100,00**
K5	0000106274	000Z	01	ROUPEIRO AC CZ 8P 198X123X41CM	0500	1320105	27/05/2013	27/05/2013	388,00	2013	**400,00**	**0,25**	**100,00**
K5	0000106274	0010	01	ROUPEIRO AC CZ 8P 198X123X41CM	0500	1320105	27/05/2013	27/05/2013	388,00	2013	**400,00**	**0,25**	**100,00**
K5	0000106274	0011	01	ROUPEIRO AC CZ 8P 198X123X41CM	0500	1320105	27/05/2013	27/05/2013	388,00	2013	**400,00**	**0,25**	**100,00**
K5	0000106274	0012	01	ROUPEIRO AC CZ 8P 198X123X41CM	0500	1320105	27/05/2013	27/05/2013	388,00	2013	**400,00**	**0,25**	**100,00**
K5	0000106274	0013	01	ROUPEIRO AC CZ 8P 198X123X41CM	0500	1320105	27/05/2013	27/05/2013	388,00	2013	**400,00**	**0,25**	**100,00**
K5	0000106274	0014	01	ROUPEIRO AC CZ 8P 198X123X41CM	0500	1320105	27/05/2013	27/05/2013	388,00	2013	**400,00**	**0,25**	**100,00**
K5	0000106274	0015	01	ROUPEIRO AC CZ 8P 198X123X41CM	0500	1320105	27/05/2013	27/05/2013	388,00	2013	**400,00**	**0,25**	**100,00**
K5	0000106274	0016	01	ROUPEIRO AC CZ 8P 198X123X41CM	0500	1320105	27/05/2013	27/05/2013	388,00	2013	**400,00**	**0,25**	**100,00**
K5	0000106274	0017	01	ROUPEIRO AC CZ 8P 198X123X41CM	0500	1320105	27/05/2013	27/05/2013	388,00	2013	**400,00**	**0,25**	**100,00**
K5	0000106274	0018	01	ROUPEIRO AC CZ 8P 198X123X41CM	0500	1320105	27/05/2013	27/05/2013	388,00	2013	**400,00**	**0,25**	**100,00**
K5	0000106274	0019	01	ROUPEIRO AC CZ 8P 198X123X41CM	0500	1320105	27/05/2013	27/05/2013	388,00	2013	**400,00**	**0,25**	**100,00**
K5	0000106274	001A	01	ROUPEIRO AC CZ 8P 198X123X41CM	0500	1320105	27/05/2013	27/05/2013	388,00	2013	**400,00**	**0,25**	**100,00**
KC	0000106275	0001	01	BIGORNA FERREIRO FOFO 610X195MM 40KG	0300	1320103	27/05/2013	27/05/2013	569,00	2013	**600,00**	**0,25**	**150,00**
K5	0000106276	0001	01	ARMARIO VITR AC CZ 2P 153,5X82	0500	1320105	27/05/2013	27/05/2013	942,00	2013	**1.000,00**	**0,25**	**250,00**
KC	0000106277	0001	01	SERRA CIRC 2000W 220V 235MM	0300	1320103	28/05/2013	28/05/2013	660,00	2013	**700,00**	**0,25**	**175,00**
KC	0000106277	0002	01	SERRA CIRC 2000W 220V 235MM	0300	1320103	28/05/2013	28/05/2013	660,00	2013	**700,00**	**0,25**	**175,00**
KC	0000106277	0003	01	SERRA CIRC 2000W 220V 235MM	0300	1320103	28/05/2013	28/05/2013	660,00	2013	**700,00**	**0,25**	**175,00**
KC	0000106278	0001	01	MESA REF MAD BR 800X2400MM	0500	1320105	28/05/2013	28/05/2013	780,00	2013	**900,00**	**0,25**	**225,00**
KC	0000106278	0002	01	MESA REF MAD BR 800X2400MM	0500	1320105	28/05/2013	28/05/2013	780,00	2013	**900,00**	**0,25**	**225,00**
KC	0000106278	0003	01	MESA REF MAD BR 800X2400MM	0500	1320105	28/05/2013	28/05/2013	780,00	2013	**900,00**	**0,25**	**225,00**
KC	0000106278	0004	01	MESA REF MAD BR 800X2400MM	0500	1320105	28/05/2013	28/05/2013	780,00	2013	**900,00**	**0,25**	**225,00**
KC	0000106278	0005	01	MESA REF MAD BR 800X2400MM	0500	1320105	28/05/2013	28/05/2013	780,00	2013	**900,00**	**0,25**	**225,00**
KC	0000106278	0006	01	MESA REF MAD BR 800X2400MM	0500	1320105	28/05/2013	28/05/2013	780,00	2013	**900,00**	**0,25**	**225,00**
KC	0000106278	0007	01	MESA REF MAD BR 800X2400MM	0500	1320105	28/05/2013	28/05/2013	780,00	2013	**900,00**	**0,25**	**225,00**
KC	0000106278	0008	01	MESA REF MAD BR 800X2400MM	0500	1320105	28/05/2013	28/05/2013	780,00	2013	**900,00**	**0,25**	**225,00**
KC	0000106278	0009	01	MESA REF MAD BR 800X2400MM	0500	1320105	28/05/2013	28/05/2013	780,00	2013	**900,00**	**0,25**	**225,00**
KC	0000106278	000A	01	MESA REF MAD BR 800X2400MM	0500	1320105	28/05/2013	28/05/2013	780,00	2013	**900,00**	**0,25**	**225,00**
KC	0000106278	000B	01	MESA REF MAD BR 800X2400MM	0500	1320105	28/05/2013	28/05/2013	780,00	2013	**900,00**	**0,25**	**225,00**
KC	0000106278	000C	01	MESA REF MAD BR 800X2400MM	0500	1320105	28/05/2013	28/05/2013	780,00	2013	**900,00**	**0,25**	**225,00**
KC	0000106278	000D	01	MESA REF MAD BR 800X2400MM	0500	1320105	28/05/2013	28/05/2013	780,00	2013	**900,00**	**0,25**	**225,00**
KC	0000106279	0001	01	NOBREAK 127/127-220V 1,4KVA	0400	1320104	28/05/2013	28/05/2013	523,00	2013	**600,00**	**0,01**	**6,00**
I7	0000106280	0001	01	AP. CEL. LG SMARTPHONE OPTIMUS 4.1 L5 II	0400	1320104	29/05/2013	29/05/2013	710,00	2013	**800,00**	**0,01**	**8,00**
I7	0000106281	0001	01	TABLET NOTEII SAMSUNG N7100 5PCNZ	0400	1320104	29/05/2013	29/05/2013	1997,00	2013	**2.200,00**	**0,01**	**22,00**
I7	0000106282	0001	01	AP. CEL. SONY SMARTPHONE XPERIA 4.0 PTO	0400	1320104	29/05/2013	29/05/2013	453,00	2013	**500,00**	**0,01**	**5,00**

Este documento é cópia do original, assinado digitalmente por CAROLINA MACHADO LETÍZIO VIEIRA e Tribunal de Justiça do Estado de São Paulo, protocolado em 29/07/2022 às 00:58, sob o número WMJ22412974330 .
Para conferir o original, acesse o site https://esaj.tjsp.jus.br/pastadigital/pg/abrirConferenciaDocumento.do, informe o processo 1111746-12.2021.8.26.0100 e código D7FB37A.

CONSTRUTORA COESA
RELATORIO DE INVENTARIO
Dt.Ref: 31/10/2021

Filia	Cod Base Be	Codigo Ite	Tipo Ativ	Descr. Sint.	Grup	Conta	Dt.Aquisica	Dt In Depre	Val Orig M1	ANO REFERÊNCIA	VALOR DE REPOSIÇÃO	FATOR DEPRECIAÇÃO	VALOR DE MERCADO
I7	0000106285	0001	01	HD EXT USB 1TB 3.1/2"	0400	1320104	29/05/2013	29/05/2013	329,00	2013	400,00	0,01	4,00
I7	0000106286	0001	01	TABLET GALAXY GT-P3100 ANDROID 4.0 16GB	0400	1320104	29/05/2013	29/05/2013	1070,00	2013	1.200,00	0,01	12,00
I7	0000106286	0002	01	TABLET GALAXY GT-P3100 ANDROID 4.0 16GB	0400	1320104	29/05/2013	29/05/2013	1070,00	2013	1.200,00	0,01	12,00
I7	0000106286	0003	01	TABLET GALAXY GT-P3100 ANDROID 4.0 16GB	0400	1320104	29/05/2013	29/05/2013	1070,00	2013	1.200,00	0,01	12,00
I7	0000106287	0001	01	IPAD MUL-TOU WID 1024X768P 16GB 25W/H	0400	1320104	29/05/2013	29/05/2013	1580,00	2013	1.700,00	0,01	17,00
KT	0000106288	0001	01	FREEZER VERT 411L BR 220V	0500	1320105	30/05/2013	30/05/2013	1595,00	2013	1.800,00	0,25	450,00
KT	0000106288	0002	01	FREEZER VERT 411L BR 220V	0500	1320105	30/05/2013	30/05/2013	1595,00	2013	1.800,00	0,25	450,00
JM	0000106289	0002	01	NOBREAK 110/220/110/220V 1,2KVA	0400	1320104	30/05/2013	30/05/2013	390,18	2013	400,00	0,01	4,00
K5	0000106293	0001	01	BANCADA COZ AI304 1200X600X18,8MM	0500	1320105	27/05/2013	27/05/2013	1224,98	2013	1.300,00	0,25	325,00
K5	0000106293	0002	01	BANCADA COZ AI304 1200X600X18,8MM	0500	1320105	27/05/2013	27/05/2013	1224,98	2013	1.300,00	0,25	325,00
K5	0000106293	0003	01	BANCADA COZ AI304 1200X600X18,8MM	0500	1320105	27/05/2013	27/05/2013	1224,98	2013	1.300,00	0,25	325,00
K5	0000106293	0004	01	BANCADA COZ AI304 1200X600X18,8MM	0500	1320105	27/05/2013	27/05/2013	1224,98	2013	1.300,00	0,25	325,00
K5	0000106294	0001	01	MESA REF MAD BG 1200 X 600 X 890MM	0500	1320105	27/05/2013	27/05/2013	893,00	2013	1.000,00	0,25	250,00
K5	0000106294	0002	01	MESA REF MAD BG 1200 X 600 X 890MM	0500	1320105	27/05/2013	27/05/2013	893,00	2013	1.000,00	0,25	250,00
K5	0000106295	0001	01	MESA ESC AI RT 1600 X 600 X 890MM	0500	1320105	27/05/2013	27/05/2013	1780,93	2013	2.000,00	0,25	500,00
K5	0000106295	0002	01	MESA ESC AI RT 1600 X 600 X 890MM	0500	1320105	27/05/2013	27/05/2013	1780,93	2013	2.000,00	0,25	500,00
K5	0000106296	000B	01	MESA REF MAD CZ 1000 X 700 X 850	0500	1320105	27/05/2013	27/05/2013	1300,28	2013	1.400,00	0,25	350,00
K5	0000106296	000C	01	MESA REF MAD CZ 1000 X 700 X 850	0500	1320105	27/05/2013	27/05/2013	1300,28	2013	1.400,00	0,25	350,00
K5	0000106296	000D	01	MESA REF MAD CZ 1000 X 700 X 850	0500	1320105	27/05/2013	27/05/2013	1300,28	2013	1.400,00	0,25	350,00
K5	0000106299	0001	01	BAN A304 1350X700X850MM	0500	1320105	27/05/2013	27/05/2013	1300,28	2013	1.400,00	0,25	350,00
K5	0000106300	0003	01	MESA BAN RT AC/AI 700X1200X850MM	0500	1320105	27/05/2013	27/05/2013	1224,98	2013	1.300,00	0,25	325,00
K5	0000106301	0001	01	BANCADA COZ GRAN BR 2,15X0,60X2CM	0500	1320105	27/05/2013	27/05/2013	3202,03	2013	3.500,00	0,25	875,00
K5	0000106302	0001	01	LAVATORIO COL LOU BR 550X470 90CM	0500	1320105	27/05/2013	27/05/2013	899,91	2013	1.000,00	0,25	250,00
K5	0000106302	0002	01	LAVATORIO COL LOU BR 550X470 90CM	0500	1320105	27/05/2013	27/05/2013	899,91	2013	1.000,00	0,25	250,00
K5	0000106302	0003	01	LAVATORIO COL LOU BR 550X470 90CM	0500	1320105	27/05/2013	27/05/2013	899,91	2013	1.000,00	0,25	250,00
K5	0000106302	0004	01	LAVATORIO COL LOU BR 550X470 90CM	0500	1320105	27/05/2013	27/05/2013	899,91	2013	1.000,00	0,25	250,00
K5	0000106302	0005	01	LAVATORIO COL LOU BR 550X470 90CM	0500	1320105	27/05/2013	27/05/2013	899,91	2013	1.000,00	0,25	250,00
KP	0000106308	0001	01	BALANCA MECANICA HOSP 150KG BR	0300	1320103	31/05/2013	31/05/2013	678,00	2013	700,00	0,25	175,00
JM	0000106309	0001	01	FRAGMENTADORA PAPEL 15FL 4X30MM SENS	0300	1320103	30/05/2013	30/05/2013	987,37	2013	1.100,00	0,25	275,00
IP	0000106310	0001	01	BALANCA TS10 20KG OU 140X200MM	0300	1320103	16/05/2013	16/05/2013	640,00	2013	700,00	0,25	175,00
IP	0000106310	0002	01	BALANCA TS10 20KG OU 140X200MM	0300	1320103	16/05/2013	16/05/2013	640,00	2013	700,00	0,25	175,00
IP	0000106311	0001	01	PRENSA HIDRAULICA MAN 5000KGF	0300	1320103	16/05/2013	16/05/2013	9300,00	2013	10.200,00	0,25	2.550,00
KT	0000106313	0001	01	REFRIGERADOR COMUM BR 280L 220	0500	1320105	31/05/2013	31/05/2013	980,00	2013	1.100,00	0,25	275,00
JM	0000106314	0001	01	ARQUIVO ACO 1,33X0,50X0,60M 4 GAVETAS	0500	1320105	31/05/2013	31/05/2013	400,00	2013	400,00	0,25	100,00
JM	0000106314	0002	01	ARQUIVO ACO 1,33X0,50X0,60M 4 GAVETAS	0500	1320105	31/05/2013	31/05/2013	400,00	2013	400,00	0,25	100,00
K5	0000106319	0001	01	RELOGIO PONTO DIG LED 4 DIGIT	0300	1320103	01/06/2013	01/06/2013	3160,00	2013	3.500,00	0,25	875,00
K5	0000106319	0002	01	RELOGIO PONTO DIG LED 4 DIGIT	0300	1320103	01/06/2013	01/06/2013	3160,00	2013	3.500,00	0,25	875,00
K5	0000106319	0003	01	RELOGIO PONTO DIG LED 4 DIGIT	0300	1320103	01/06/2013	01/06/2013	3160,00	2013	3.500,00	0,25	875,00
K5	0000106319	0004	01	RELOGIO PONTO DIG LED 4 DIGIT	0300	1320103	01/06/2013	01/06/2013	3160,00	2013	3.500,00	0,25	875,00
K5	0000106319	0005	01	RELOGIO PONTO DIG LED 4 DIGIT	0300	1320103	01/06/2013	01/06/2013	3160,00	2013	3.500,00	0,25	875,00
K5	0000106319	0006	01	RELOGIO PONTO DIG LED 4 DIGIT	0300	1320103	01/06/2013	01/06/2013	3160,00	2013	3.500,00	0,25	875,00
K5	0000106319	0007	01	RELOGIO PONTO DIG LED 4 DIGIT	0300	1320103	01/06/2013	01/06/2013	3160,00	2013	3.500,00	0,25	875,00
K5	0000106319	0008	01	RELOGIO PONTO DIG LED 4 DIGIT	0300	1320103	01/06/2013	01/06/2013	3160,00	2013	3.500,00	0,25	875,00
K5	0000106319	0009	01	RELOGIO PONTO DIG LED 4 DIGIT	0300	1320103	01/06/2013	01/06/2013	3160,00	2013	3.500,00	0,25	875,00
K5	0000106319	000A	01	RELOGIO PONTO DIG LED 4 DIGIT	0300	1320103	01/06/2013	01/06/2013	3160,00	2013	3.500,00	0,25	875,00
K5	0000106320	0001	01	NOBREAK 230/230V 6KVA	0400	1320104	01/06/2013	01/06/2013	340,00	2013	400,00	0,01	4,00
K5	0000106320	0002	01	NOBREAK 230/230V 6KVA	0400	1320104	01/06/2013	01/06/2013	340,00	2013	400,00	0,01	4,00
K5	0000106320	0003	01	NOBREAK 230/230V 6KVA	0400	1320104	01/06/2013	01/06/2013	340,00	2013	400,00	0,01	4,00
K5	0000106320	0004	01	NOBREAK 230/230V 6KVA	0400	1320104	01/06/2013	01/06/2013	340,00	2013	400,00	0,01	4,00
K5	0000106320	0005	01	NOBREAK 230/230V 6KVA	0400	1320104	01/06/2013	01/06/2013	340,00	2013	400,00	0,01	4,00
K5	0000106320	0006	01	NOBREAK 230/230V 6KVA	0400	1320104	01/06/2013	01/06/2013	340,00	2013	400,00	0,01	4,00
K5	0000106320	0007	01	NOBREAK 230/230V 6KVA	0400	1320104	01/06/2013	01/06/2013	340,00	2013	400,00	0,01	4,00
K5	0000106320	0008	01	NOBREAK 230/230V 6KVA	0400	1320104	01/06/2013	01/06/2013	340,00	2013	400,00	0,01	4,00
K5	0000106320	0009	01	NOBREAK 230/230V 6KVA	0400	1320104	01/06/2013	01/06/2013	340,00	2013	400,00	0,01	4,00
K5	0000106320	000A	01	NOBREAK 230/230V 6KVA	0400	1320104	01/06/2013	01/06/2013	340,00	2013	400,00	0,01	4,00
JM	0000106321	0001	01	TERMOMETRO POR DIG CRISTAL LIQ -50~550°C	0300	1320103	05/06/2013	05/06/2013	545,00	2013	600,00	0,25	150,00
JM	0000106321	0002	01	TERMOMETRO POR DIG CRISTAL LIQ -50~550°C	0300	1320103	05/06/2013	05/06/2013	545,00	2013	600,00	0,25	150,00
K5	0000106327	0001	01	ROUPEIRO AC CZ 8P 198X123X41CM	0500	1320105	01/06/2013	01/06/2013	388,00	2013	400,00	0,25	100,00
K5	0000106327	0002	01	ROUPEIRO AC CZ 8P 198X123X41CM	0500	1320105	01/06/2013	01/06/2013	388,00	2013	400,00	0,25	100,00
K5	0000106327	0003	01	ROUPEIRO AC CZ 8P 198X123X41CM	0500	1320105	01/06/2013	01/06/2013	388,00	2013	400,00	0,25	100,00
K5	0000106327	0004	01	ROUPEIRO AC CZ 8P 198X123X41CM	0500	1320105	01/06/2013	01/06/2013	388,00	2013	400,00	0,25	100,00
K5	0000106327	0005	01	ROUPEIRO AC CZ 8P 198X123X41CM	0500	1320105	01/06/2013	01/06/2013	388,00	2013	400,00	0,25	100,00
K5	0000106327	0006	01	ROUPEIRO AC CZ 8P 198X123X41CM	0500	1320105	01/06/2013	01/06/2013	388,00	2013	400,00	0,25	100,00
K5	0000106327	0007	01	ROUPEIRO AC CZ 8P 198X123X41CM	0500	1320105	01/06/2013	01/06/2013	388,00	2013	400,00	0,25	100,00
K5	0000106327	0008	01	ARMARIO TIPO ROUPEIRO DE ACO C 8 PORTAS	0500	1320105	01/06/2013	01/06/2013	388,00	2013	400,00	0,25	100,00
K5	0000106327	0009	01	ARMARIO TIPO ROUPEIRO DE ACO C 8 PORTAS	0500	1320105	01/06/2013	01/06/2013	388,00	2013	400,00	0,25	100,00
K5	0000106327	000A	01	ROUPEIRO AC CZ 8P 198X123X41CM	0500	1320105	01/06/2013	01/06/2013	388,00	2013	400,00	0,25	100,00
K5	0000106329	0001	01	MAQUINA LAVA ROUPA 10KG BR	0500	1320105	01/06/2013	01/06/2013	1090,00	2013	1.200,00	0,25	300,00

Este documento é cópia do original, assinado digitalmente por CAROLINA MACHADO LETIZIO VIEIRA e Tribunal de Justiça do Estado de São Paulo, protocolado em 29/07/2022 às 00:58, sob o número WMJ22412974330 .
Para conferir o original, acesse o site https://esaj.tjsp.jus.br/pastadigital/pg/abrirConferenciaDocumento.do, informe o processo 1111746-12.2021.8.26.0100 e código D7FB37A.

CONSTRUTORA COESA
RELATORIO DE INVENTARIO
Dt.Ref: 31/10/2021

Filia	Cod Base Be	Codigo Ite	Tipo Ativ	Descr. Sint.	Grup	Conta	Dt.Aquisica	Dt In Depre	Val Orig M1	ANO REFERÊNCIA	VALOR DE REPOSIÇÃO	FATOR DEPRECIAÇÃO	VALOR DE MERCADO
K5	0000106331	0001	01	REFRIGERADOR FRIGOBAR BR 50L 220V	0500	1320105	01/06/2013	01/06/2013	700,00	2013	800,00	0,25	200,00
K5	0000106337	0001	01	MAQUINA LAVA ROUPA 10KG BR	0500	1320105	01/06/2013	01/06/2013	1090,00	2013	1.200,00	0,25	300,00
KJ	0000106340	0001	01	FORNO MICROONDAS BR 23L 110/22	0500	1320105	01/06/2013	01/06/2013	360,00	2013	400,00	0,25	100,00
K5	0000106341	0001	01	SOFA 3LUG COU PT C/BRACO	0500	1320105	01/06/2013	01/06/2013	1190,00	2013	1.300,00	0,25	325,00
K5	0000106343	0001	01	SOFA 3LUG COU PT C/BRACO	0500	1320105	01/06/2013	01/06/2013	1190,00	2013	1.300,00	0,25	325,00
K5	0000106344	0001	01	ROUPEIRO MADEIRA NAT 6P 200X96	0500	1320105	01/06/2013	01/06/2013	490,00	2013	500,00	0,25	125,00
K5	0000106344	0002	01	ROUPEIRO MADEIRA NAT 6P 200X96	0500	1320105	01/06/2013	01/06/2013	490,00	2013	500,00	0,25	125,00
K5	0000106344	0003	01	ROUPEIRO MADEIRA NAT 6P 200X96	0500	1320105	01/06/2013	01/06/2013	490,00	2013	500,00	0,25	125,00
KC	0000106345	0001	01	RACK TV MDF TAB/BR 2GAV 540X18	0500	1320105	01/06/2013	01/06/2013	350,00	2013	400,00	0,25	100,00
K5	0000106346	0001	01	MESA OVAL MDP CZ 72X20X240CM	0500	1320105	01/06/2013	01/06/2013	790,00	2013	900,00	0,25	225,00
K5	0000106347	0001	01	MESA OVAL MDP CZ 72X20X240CM	0500	1320105	01/06/2013	01/06/2013	599,00	2013	700,00	0,25	175,00
K5	0000106348	0001	01	ARMARIO COZ 0,65X1,00X0,60M	0500	1320105	01/06/2013	01/06/2013	680,00	2013	700,00	0,25	175,00
K5	0000106350	0001	01	CAMERA DIGITAL LCD 3.0 16,1MP 4X/8X	0500	1320105	01/06/2013	01/06/2013	399,50	2013	400,00	0,25	100,00
K5	0000106350	0002	01	CAMERA DIGITAL LCD 3.0 16,1MP 4X/8X	0500	1320105	01/06/2013	01/06/2013	399,50	2013	400,00	0,25	100,00
K5	0000106350	0003	01	CAMERA DIGITAL LCD 3.0 16,1MP 4X/8X	0500	1320105	01/06/2013	01/06/2013	399,50	2013	400,00	0,25	100,00
K5	0000106350	0004	01	CAMERA DIGITAL LCD 3.0 16,1MP 4X/8X	0500	1320105	01/06/2013	01/06/2013	399,50	2013	400,00	0,25	100,00
K5	0000106350	0005	01	CAMERA DIGITAL LCD 3.0 16,1MP 4X/8X	0500	1320105	01/06/2013	01/06/2013	399,49	2013	400,00	0,25	100,00
20	0000106351	0001	01	MOTOR ASS DV 3F 8/12,5CV 440V 4P 160L	0300	1320103	03/06/2013	03/06/2013	5200,00	2013	5.700,00	0,25	1.425,00
KT	0000106352	0001	01	TV CONV 21" 600 X 531 X 546MM	0500	1320105	03/06/2013	03/06/2013	560,00	2013	600,00	0,25	150,00
JM	0000106354	0001	01	CONDICIONADOR AR SPLIT 9000BTU	0500	1320105	03/06/2013	03/06/2013	1450,00	2013	1.600,00	0,25	400,00
JM	0000106354	0002	01	CONDICIONADOR AR SPLIT 9000BTU	0500	1320105	03/06/2013	03/06/2013	1450,00	2013	1.600,00	0,25	400,00
KT	0000106355	0001	01	FOGAO DOM GAS PISO 4 BOCAS 127	0500	1320105	03/06/2013	03/06/2013	330,00	2013	400,00	0,25	100,00
KT	0000106356	0001	01	REFRIGERADOR COMUM BR 280L 220	0500	1320105	03/06/2013	03/06/2013	980,00	2013	1.100,00	0,25	275,00
KT	0000106358	0001	01	MESA RT MAD CZ/PR 1,5 X 0,70 X	0500	1320105	03/06/2013	03/06/2013	420,00	2013	500,00	0,25	125,00
KC	0000106360	0001	01	GATEWAY SEG WIRELESS SOHO/SMB 2 USB	0400	1320104	06/06/2013	06/06/2013	4995,82	2013	5.500,00	0,01	55,00
K5	0000106361	0001	01	BEBEDOURO PRESS 220V SP 57X48X48CM	0500	1320105	04/06/2013	04/06/2013	5400,00	2013	5.900,00	0,25	1.475,00
K5	0000106361	0002	01	BEBEDOURO PRESS 220V SP 57X48X48CM	0500	1320105	04/06/2013	04/06/2013	5400,00	2013	5.900,00	0,25	1.475,00
K5	0000106361	0003	01	BEBEDOURO PRESS 220V SP 57X48X48CM	0500	1320105	04/06/2013	04/06/2013	5400,00	2013	5.900,00	0,25	1.475,00
K5	0000106361	0004	01	BEBEDOURO PRESS 220V SP 57X48X48CM	0500	1320105	04/06/2013	04/06/2013	5400,00	2013	5.900,00	0,25	1.475,00
K5	0000106361	0005	01	BEBEDOURO PRESS 220V SP 57X48X48CM	0500	1320105	04/06/2013	04/06/2013	5400,00	2013	5.900,00	0,25	1.475,00
K5	0000106365	0007	01	CONDICIONADOR AR SPLIT 12000BT	0500	1320105	01/06/2013	01/06/2013	1200,00	2013	1.300,00	0,25	325,00
K5	0000106365	0008	01	CONDICIONADOR AR SPLIT 12000BT	0500	1320105	01/06/2013	01/06/2013	1200,00	2013	1.300,00	0,25	325,00
K5	0000106365	0009	01	CONDICIONADOR AR SPLIT 12000BT	0500	1320105	01/06/2013	01/06/2013	1200,00	2013	1.300,00	0,25	325,00
K5	0000106365	000A	01	CONDICIONADOR AR SPLIT 12000BT	0500	1320105	01/06/2013	01/06/2013	1200,00	2013	1.300,00	0,25	325,00
I7	0000106369	0001	01	POLTRONA DIRETOR TEC CZ C/BRAC	0500	1320105	29/05/2013	29/05/2013	423,00	2013	500,00	0,25	125,00
I7	0000106369	0002	01	POLTRONA DIRETOR TEC CZ C/BRAC	0500	1320105	29/05/2013	29/05/2013	423,00	2013	500,00	0,25	125,00
I7	0000106369	0003	01	POLTRONA DIRETOR TEC CZ C/BRAC	0500	1320105	29/05/2013	29/05/2013	423,00	2013	500,00	0,25	125,00
I7	0000106369	0004	01	POLTRONA DIRETOR TEC CZ C/BRAC	0500	1320105	29/05/2013	29/05/2013	423,00	2013	500,00	0,25	125,00
I7	0000106369	0005	01	POLTRONA DIRETOR TEC CZ C/BRAC	0500	1320105	29/05/2013	29/05/2013	423,00	2013	500,00	0,25	125,00
I7	0000106369	0006	01	POLTRONA DIRETOR TEC CZ C/BRAC	0500	1320105	29/05/2013	29/05/2013	423,00	2013	500,00	0,25	125,00
I7	0000106369	0007	01	POLTRONA DIRETOR TEC CZ C/BRAC	0500	1320105	29/05/2013	29/05/2013	423,00	2013	500,00	0,25	125,00
I7	0000106369	0008	01	POLTRONA DIRETOR TEC CZ C/BRAC	0500	1320105	29/05/2013	29/05/2013	423,00	2013	500,00	0,25	125,00
I7	0000106369	0009	01	POLTRONA DIRETOR TEC CZ C/BRAC	0500	1320105	29/05/2013	29/05/2013	423,00	2013	500,00	0,25	125,00
I7	0000106369	000A	01	POLTRONA DIRETOR TEC CZ C/BRAC	0500	1320105	29/05/2013	29/05/2013	423,00	2013	500,00	0,25	125,00
I7	0000106370	0001	01	MESA ESC MDP ARG RET 1600 X 80	0500	1320105	03/06/2013	03/06/2013	378,36	2013	400,00	0,25	100,00
I7	0000106371	0001	01	GAVETEIRO MDP 3GV 568X432X500MM ARG	0500	1320105	03/06/2013	03/06/2013	362,21	2013	400,00	0,25	100,00
I7	0000106372	0001	01	ARMARIO 2P ARQUIVO MAD 1600X800X4 D110	0500	1320105	03/06/2013	03/06/2013	534,98	2013	600,00	0,25	150,00
I7	0000106373	0001	01	MESA ESC AGL OV ANG 1,40X1,20X	0500	1320105	03/06/2013	03/06/2013	547,36	2013	600,00	0,25	150,00
I7	0000106373	0002	01	MESA ESC AGL OV ANG 1,40X1,20X	0500	1320105	03/06/2013	03/06/2013	547,36	2013	600,00	0,25	150,00
I7	0000106373	0003	01	MESA ESC AGL OV ANG 1,40X1,20X	0500	1320105	03/06/2013	03/06/2013	547,36	2013	600,00	0,25	150,00
I7	0000106373	0004	01	MESA ESC AGL OV ANG 1,40X1,20X	0500	1320105	03/06/2013	03/06/2013	547,36	2013	600,00	0,25	150,00
I7	0000106373	0005	01	MESA ESC AGL OV ANG 1,40X1,20X	0500	1320105	03/06/2013	03/06/2013	547,36	2013	600,00	0,25	150,00
I7	0000106374	0001	01	MESA ESC ANG ESQ ARG 1,20X1,40X0,74M	0500	1320105	03/06/2013	03/06/2013	547,36	2013	600,00	0,25	150,00
I7	0000106374	0002	01	MESA ESC ANG ESQ ARG 1,20X1,40X0,74M	0500	1320105	03/06/2013	03/06/2013	547,36	2013	600,00	0,25	150,00
I7	0000106375	0001	01	GAVETEIRO MDP 3GV 568X432X500MM ARG	0500	1320105	03/06/2013	03/06/2013	362,21	2013	400,00	0,25	100,00
I7	0000106376	0001	01	ARMARIO 2P D110 ARQUIVO MAD 1600X800X4	0500	1320105	03/06/2013	03/06/2013	534,98	2013	600,00	0,25	150,00
I7	0000106377	0001	01	ARMARIO 2P D110 ALTO FIBRA DE MADEIRA	0500	1320105	03/06/2013	03/06/2013	533,91	2013	600,00	0,25	150,00
I7	0000106377	0002	01	ARMARIO 2P D110 ALTO FIBRA DE MADEIRA	0500	1320105	03/06/2013	03/06/2013	533,90	2013	600,00	0,25	150,00
I7	0000106378	0001	01	MESA ESC MDP ARG RET 1600 X 80	0500	1320105	03/06/2013	03/06/2013	378,36	2013	400,00	0,25	100,00
I7	0000106379	0001	01	GAVETEIRO MDP ARG 4GV 730X430X600MM	0500	1320105	03/06/2013	03/06/2013	486,54	2013	500,00	0,25	125,00
I7	0000106379	0002	01	GAVETEIRO MDP ARG 4GV 730X430X600MM	0500	1320105	03/06/2013	03/06/2013	486,54	2013	500,00	0,25	125,00
I7	0000106379	0003	01	GAVETEIRO MDP ARG 4GV 730X430X600MM	0500	1320105	03/06/2013	03/06/2013	486,54	2013	500,00	0,25	125,00
I7	0000106379	0004	01	GAVETEIRO MDP ARG 4GV 730X430X600MM	0500	1320105	03/06/2013	03/06/2013	486,54	2013	500,00	0,25	125,00
I7	0000106379	0005	01	GAVETEIRO MDP ARG 4GV 730X430X600MM	0500	1320105	03/06/2013	03/06/2013	486,54	2013	500,00	0,25	125,00
I7	0000106379	0006	01	GAVETEIRO MDP ARG 4GV 730X430X600MM	0500	1320105	03/06/2013	03/06/2013	486,54	2013	500,00	0,25	125,00
K5	0000106385	0001	01	RESERVATORIO AR AC 1080X3865MM 3000L	0300	1320103	01/06/2013	01/06/2013	4713,10	2013	5.200,00	0,25	1.300,00
K5	0000106385	0002	01	RESERVATORIO AR AC 1080X3865MM 3000L	0300	1320103	01/06/2013	01/06/2013	4713,10	2013	5.200,00	0,25	1.300,00
K5	0000106386	0001	01	AQUECEDOR AGUA HORIZ A GAS 80X	0300	1320103	01/06/2013	01/06/2013	2199,85	2013	2.400,00	0,25	600,00

Este documento é cópia do original, assinado digitalmente por CAROLINA MACHADO LEITÃO VIEIRA e Tribunal de Justiça do Estado de São Paulo, protocolado em 29/07/2022 às 00:58, sob o número WMJ22412974330 .
Para conferir o original, acesse o site https://esaj.tjsp.jus.br/pastadigital/pg/abrirConferenciaDocumento.do, informe o processo 1111746-12.2021.8.26.0100 e código D7FB37A.

CONSTRUTORA COESA
RELATORIO DE INVENTARIO
Dt.Ref: 31/10/2021

Filia	Cod Base Be	Codigo Ite	Tipo Ati	Descr. Sint.	Grup	Conta	Dt.Aquisica	Dt In Depre	Val Orig M1	ANO REFERÊNCIA	VALOR DE REPOSIÇÃO	FATOR DEPRECIAÇÃO	VALOR DE MERCADO
K5	0000106386	0002	01	AQUECEDOR AGUA HORIZ A GAS 80X	0300	1320103	01/06/2013	01/06/2013	2199,85	2013	**2.400,00**	**0,25**	**600,00**
K5	0000106386	0003	01	AQUECEDOR AGUA HORIZ A GAS 80X	0300	1320103	01/06/2013	01/06/2013	2199,85	2013	**2.400,00**	**0,25**	**600,00**
K5	0000106386	0004	01	AQUECEDOR AGUA HORIZ A GAS 80X	0300	1320103	01/06/2013	01/06/2013	2199,85	2013	**2.400,00**	**0,25**	**600,00**
K5	0000106386	0005	01	AQUECEDOR AGUA HORIZ A GAS 80X	0300	1320103	01/06/2013	01/06/2013	2199,85	2013	**2.400,00**	**0,25**	**600,00**
K5	0000106386	0006	01	AQUECEDOR AGUA HORIZ A GAS 80X	0300	1320103	01/06/2013	01/06/2013	2199,85	2013	**2.400,00**	**0,25**	**600,00**
K5	0000106387	0001	01	BOMBA 1" 0~78M³/H 1MCA	0300	1320103	01/06/2013	01/06/2013	2514,00	2013	**2.800,00**	**0,25**	**700,00**
K5	0000106387	0002	01	BOMBA 1" 0~78M³/H 1MCA	0300	1320103	01/06/2013	01/06/2013	2514,00	2013	**2.800,00**	**0,25**	**700,00**
KD	0000106388	0001	01	RACK FECHADO 44U 800MM 19" PT	0500	1320105	04/06/2013	04/06/2013	2075,63	2013	**2.300,00**	**0,25**	**575,00**
JM	0000106389	0001	01	RESERVATORIO AR AC 1080X3865MM 3000L	0300	1320103	07/06/2013	07/06/2013	14500,00	2013	**16.000,00**	**0,25**	**4.000,00**
JM	0000106389	0002	01	RESERVATORIO AR AC 1080X3865MM 3000L	0300	1320103	07/06/2013	07/06/2013	14500,00	2013	**16.000,00**	**0,25**	**4.000,00**
20	0000106390	0001	01	MAP THIN CLIENT T10 - 0MB	0400	1320104	29/05/2013	29/05/2013	1389,52	2013	**1.500,00**	**0,01**	**15,00**
20	0000106390	0002	01	MAP THIN CLIENT T10 - 0MB	0400	1320104	29/05/2013	29/05/2013	1389,52	2013	**1.500,00**	**0,01**	**15,00**
20	0000106390	0003	01	MAP THIN CLIENT T10 - 0MB	0400	1320104	29/05/2013	29/05/2013	1389,52	2013	**1.500,00**	**0,01**	**15,00**
20	0000106390	0004	01	MAP THIN CLIENT T10 - 0MB	0400	1320104	29/05/2013	29/05/2013	1389,52	2013	**1.500,00**	**0,01**	**15,00**
20	0000106390	0005	01	MAP THIN CLIENT T10 - 0MB	0400	1320104	29/05/2013	29/05/2013	1389,52	2013	**1.500,00**	**0,01**	**15,00**
20	0000106390	0006	01	MAP THIN CLIENT T10 - 0MB	0400	1320104	29/05/2013	29/05/2013	1389,52	2013	**1.500,00**	**0,01**	**15,00**
20	0000106390	0007	01	MAP THIN CLIENT T10 - 0MB	0400	1320104	29/05/2013	29/05/2013	1389,52	2013	**1.500,00**	**0,01**	**15,00**
20	0000106390	0008	01	MAP THIN CLIENT T10 - 0MB	0400	1320104	29/05/2013	29/05/2013	1389,52	2013	**1.500,00**	**0,01**	**15,00**
20	0000106390	0009	01	MAP THIN CLIENT T10 - 0MB	0400	1320104	29/05/2013	29/05/2013	1389,52	2013	**1.500,00**	**0,01**	**15,00**
20	0000106390	000A	01	MAP THIN CLIENT T10 - 0MB	0400	1320104	29/05/2013	29/05/2013	1389,52	2013	**1.500,00**	**0,01**	**15,00**
20	0000106390	000B	01	MAP THIN CLIENT T10 - 0MB	0400	1320104	29/05/2013	29/05/2013	1389,52	2013	**1.500,00**	**0,01**	**15,00**
20	0000106390	000C	01	MAP THIN CLIENT T10 - 0MB	0400	1320104	29/05/2013	29/05/2013	1389,52	2013	**1.500,00**	**0,01**	**15,00**
20	0000106390	000D	01	MAP THIN CLIENT T10 - 0MB	0400	1320104	29/05/2013	29/05/2013	1389,52	2013	**1.500,00**	**0,01**	**15,00**
20	0000106390	000E	01	MAP THIN CLIENT T10 - 0MB	0400	1320104	29/05/2013	29/05/2013	1389,52	2013	**1.500,00**	**0,01**	**15,00**
20	0000106390	000F	01	MAP THIN CLIENT T10 - 0MB	0400	1320104	29/05/2013	29/05/2013	1389,52	2013	**1.500,00**	**0,01**	**15,00**
20	0000106390	000G	01	MAP THIN CLIENT T10 - 0MB	0400	1320104	29/05/2013	29/05/2013	1389,52	2013	**1.500,00**	**0,01**	**15,00**
20	0000106390	000H	01	MAP THIN CLIENT T10 - 0MB	0400	1320104	29/05/2013	29/05/2013	1389,52	2013	**1.500,00**	**0,01**	**15,00**
20	0000106390	000I	01	MAP THIN CLIENT T10 - 0MB	0400	1320104	29/05/2013	29/05/2013	1389,52	2013	**1.500,00**	**0,01**	**15,00**
20	0000106390	000J	01	MAP THIN CLIENT T10 - 0MB	0400	1320104	29/05/2013	29/05/2013	1389,52	2013	**1.500,00**	**0,01**	**15,00**
20	0000106390	000K	01	MAP THIN CLIENT T10 - 0MB	0400	1320104	29/05/2013	29/05/2013	1389,52	2013	**1.500,00**	**0,01**	**15,00**
20	0000106390	000L	01	MAP THIN CLIENT T10 - 0MB	0400	1320104	29/05/2013	29/05/2013	1389,52	2013	**1.500,00**	**0,01**	**15,00**
20	0000106390	000M	01	MAP THIN CLIENT T10 - 0MB	0400	1320104	29/05/2013	29/05/2013	1389,52	2013	**1.500,00**	**0,01**	**15,00**
20	0000106390	000N	01	MAP THIN CLIENT T10 - 0MB	0400	1320104	29/05/2013	29/05/2013	1389,52	2013	**1.500,00**	**0,01**	**15,00**
20	0000106390	000O	01	MAP THIN CLIENT T10 - 0MB	0400	1320104	29/05/2013	29/05/2013	1389,52	2013	**1.500,00**	**0,01**	**15,00**
20	0000106390	000P	01	MAP THIN CLIENT T10 - 0MB	0400	1320104	29/05/2013	29/05/2013	1389,52	2013	**1.500,00**	**0,01**	**15,00**
20	0000106390	000Q	01	MAP THIN CLIENT T10 - 0MB	0400	1320104	29/05/2013	29/05/2013	1389,52	2013	**1.500,00**	**0,01**	**15,00**
20	0000106390	000R	01	MAP THIN CLIENT T10 - 0MB	0400	1320104	29/05/2013	29/05/2013	1389,52	2013	**1.500,00**	**0,01**	**15,00**
20	0000106390	000S	01	MAP THIN CLIENT T10 - 0MB	0400	1320104	29/05/2013	29/05/2013	1389,52	2013	**1.500,00**	**0,01**	**15,00**
20	0000106390	000T	01	MAP THIN CLIENT T10 - 0MB	0400	1320104	29/05/2013	29/05/2013	1389,52	2013	**1.500,00**	**0,01**	**15,00**
20	0000106390	000U	01	MAP THIN CLIENT T10 - 0MB	0400	1320104	29/05/2013	29/05/2013	1389,52	2013	**1.500,00**	**0,01**	**15,00**
20	0000106390	000V	01	MAP THIN CLIENT T10 - 0MB	0400	1320104	29/05/2013	29/05/2013	1389,52	2013	**1.500,00**	**0,01**	**15,00**
20	0000106390	000W	01	MAP THIN CLIENT T10 - 0MB	0400	1320104	29/05/2013	29/05/2013	1389,52	2013	**1.500,00**	**0,01**	**15,00**
I7	0000106390	000X	01	MAP THIN CLIENT T10 - 0MB	0400	1320104	29/05/2013	29/05/2013	1389,52	2013	**1.500,00**	**0,01**	**15,00**
I7	0000106390	000Y	01	MAP THIN CLIENT T10 - 0MB	0400	1320104	29/05/2013	29/05/2013	1389,52	2013	**1.500,00**	**0,01**	**15,00**
I7	0000106391	0001	01	NOTEBOOK DELL LATITUDE E5430	0400	1320104	29/05/2013	29/05/2013	2881,97	2013	**3.200,00**	**0,01**	**32,00**
I7	0000106391	0002	01	NOTEBOOK DELL LATITUDE E5430	0400	1320104	29/05/2013	29/05/2013	2881,97	2013	**3.200,00**	**0,01**	**32,00**
K5	0000106394	0001	01	MESA OVAL MDP CZ 72X20X240CM	0500	1320105	07/06/2013	07/06/2013	690,00	2013	**800,00**	**0,25**	**200,00**
K5	0000106395	0001	01	SOFA 3LUG COU PT C/BRACO	0500	1320105	07/06/2013	07/06/2013	1190,00	2013	**1.300,00**	**0,25**	**325,00**
K5	0000106395	0002	01	SOFA 3LUG COU PT C/BRACO	0500	1320105	07/06/2013	07/06/2013	1190,00	2013	**1.300,00**	**0,25**	**325,00**
K5	0000106398	0001	01	MAQUINA LAVA ROUPA 10KG BR	0500	1320105	07/06/2013	07/06/2013	1190,00	2013	**1.300,00**	**0,25**	**325,00**
K5	0000106398	0002	01	MAQUINA LAVA ROUPA 10KG BR	0500	1320105	07/06/2013	07/06/2013	1190,00	2013	**1.300,00**	**0,25**	**325,00**
K5	0000106399	0001	01	TV LCD 32" 592 X 797 X 99MM	0500	1320105	07/06/2013	07/06/2013	1200,00	2013	**1.300,00**	**0,25**	**325,00**
K5	0000106399	0002	01	TV LCD 32" 592 X 797 X 99MM	0500	1320105	07/06/2013	07/06/2013	1200,00	2013	**1.300,00**	**0,25**	**325,00**
IU	0000106406	0001	01	CAMERA DIGITAL LCD 3.0 16,1MP 4X/8X	0500	1320105	03/05/2013	03/06/2013	763,20	2013	**800,00**	**0,25**	**200,00**
K5	0000106409	0002	01	MESA ESC MEL CZ RT 1,00X0,70X0	0500	1320105	01/06/2013	01/06/2013	376,76	2013	**400,00**	**0,25**	**100,00**
K5	0000106409	0003	01	MESA ESC MEL CZ RT 1,00X0,70X0	0500	1320105	01/06/2013	01/06/2013	376,76	2013	**400,00**	**0,25**	**100,00**
K5	0000106409	0004	01	MESA ESC MEL CZ RT 1,00X0,70X0	0500	1320105	01/06/2013	01/06/2013	376,76	2013	**400,00**	**0,25**	**100,00**
K5	0000106409	0005	01	MESA ESC MEL CZ RT 1,00X0,70X0	0500	1320105	01/06/2013	01/06/2013	376,76	2013	**400,00**	**0,25**	**100,00**
K5	0000106409	0006	01	MESA ESC MEL CZ RT 1,00X0,70X0	0500	1320105	01/06/2013	01/06/2013	376,76	2013	**400,00**	**0,25**	**100,00**
K5	0000106409	0007	01	MESA ESC MEL CZ RT 1,00X0,70X0	0500	1320105	01/06/2013	01/06/2013	376,76	2013	**400,00**	**0,25**	**100,00**
K5	0000106409	0008	01	MESA ESC MEL CZ RT 1,00X0,70X0	0500	1320105	01/06/2013	01/06/2013	376,76	2013	**400,00**	**0,25**	**100,00**
K5	0000106409	0009	01	MESA ESC MEL CZ RT 1,00X0,70X0	0500	1320105	01/06/2013	01/06/2013	376,76	2013	**400,00**	**0,25**	**100,00**
K5	0000106409	000A	01	MESA ESC MEL CZ RT 1,00X0,70X0	0500	1320105	01/06/2013	01/06/2013	376,76	2013	**400,00**	**0,25**	**100,00**
K5	0000106409	000B	01	MESA ESC MEL CZ RT 1,00X0,70X0	0500	1320105	01/06/2013	01/06/2013	376,76	2013	**400,00**	**0,25**	**100,00**
K5	0000106409	000C	01	MESA ESC MEL CZ RT 1,00X0,70X0	0500	1320105	01/06/2013	01/06/2013	376,76	2013	**400,00**	**0,25**	**100,00**
K5	0000106409	000D	01	MESA ESC MEL CZ RT 1,00X0,70X0	0500	1320105	01/06/2013	01/06/2013	376,76	2013	**400,00**	**0,25**	**100,00**
K5	0000106409	000E	01	MESA ESC MEL CZ RT 1,00X0,70X0	0500	1320105	01/06/2013	01/06/2013	376,76	2013	**400,00**	**0,25**	**100,00**
K5	0000106409	000F	01	MESA ESC MEL CZ RT 1,00X0,70X0	0500	1320105	01/06/2013	01/06/2013	376,76	2013	**400,00**	**0,25**	**100,00**

Este documento é cópia do original, assinado digitalmente por CAROLINA MACHADO LETIZIO VIEIRA e Tribunal de Justiça do Estado de São Paulo, protocolado em 29/07/2022 às 00:58, sob o número WMJ22412974330 .
Para conferir o original, acesse o site https://esaj.tjsp.jus.br/pastadigital/pg/abrirConferenciaDocumento.do, informe o processo 1111746-12.2021.8.26.0100 e código D7FB37A.

CONSTRUTORA COESA
RELATORIO DE INVENTARIO
Dt.Ref: 31/10/2021

Filia	Cod Base Be	Codigo Ite	Tipo Ativ	Descr. Sint.	Grup	Conta	Dt.Aquisica	Dt In Depre	Val Orig M1	ANO REFERÊNCIA	VALOR DE REPOSIÇÃO	FATOR DEPRECIAÇÃO	VALOR DE MERCADO
K5	0000106409	000G	01	MESA ESC MEL CZ RT 1,00X0,70X0	0500	1320105	01/06/2013	01/06/2013	376,76	2013	400,00	0,25	100,00
KP	0000106411	0001	01	BEBEDOURO PRES CHAO 3 TORNEIRA	0500	1320105	11/06/2013	11/06/2013	1635,00	2013	1.800,00	0,25	450,00
K5	0000106412	0001	01	MACHO HSS BSW 3/32X48FPP JG2-3	0300	1320103	10/06/2013	10/06/2013	730,00	2013	800,00	0,25	200,00
K5	0000106413	0001	01	MOTOBOMBA PRESS 1" 16M³/H 1,5CV	0300	1320103	10/06/2013	10/06/2013	7000,00	2013	7.700,00	0,25	1.925,00
K5	0000106415	0001	01	COLETOR SELETIVO INDIVIDUAL 24	0500	1320105	11/06/2013	11/06/2013	328,00	2013	400,00	0,25	100,00
K5	0000106415	0002	01	COLETOR SELETIVO INDIVIDUAL 24	0500	1320105	11/06/2013	11/06/2013	328,00	2013	400,00	0,25	100,00
K5	0000106415	0003	01	COLETOR SELETIVO INDIVIDUAL 24	0500	1320105	11/06/2013	11/06/2013	328,00	2013	400,00	0,25	100,00
K5	0000106415	0004	01	COLETOR SELETIVO INDIVIDUAL 24	0500	1320105	11/06/2013	11/06/2013	328,00	2013	400,00	0,25	100,00
K5	0000106415	0005	01	COLETOR SELETIVO INDIVIDUAL 24	0500	1320105	11/06/2013	11/06/2013	328,00	2013	400,00	0,25	100,00
K5	0000106415	0006	01	COLETOR SELETIVO INDIVIDUAL 24	0500	1320105	11/06/2013	11/06/2013	328,00	2013	400,00	0,25	100,00
K5	0000106415	0007	01	COLETOR SELETIVO INDIVIDUAL 24	0500	1320105	11/06/2013	11/06/2013	328,00	2013	400,00	0,25	100,00
K5	0000106415	0008	01	COLETOR SELETIVO INDIVIDUAL 24	0500	1320105	11/06/2013	11/06/2013	328,00	2013	400,00	0,25	100,00
K5	0000106415	0009	01	COLETOR SELETIVO INDIVIDUAL 24	0500	1320105	11/06/2013	11/06/2013	328,00	2013	400,00	0,25	100,00
K5	0000106415	000A	01	COLETOR SELETIVO INDIVIDUAL 24	0500	1320105	11/06/2013	11/06/2013	328,00	2013	400,00	0,25	100,00
K5	0000106415	000B	01	COLETOR SELETIVO INDIVIDUAL 24	0500	1320105	11/06/2013	11/06/2013	328,00	2013	400,00	0,25	100,00
K5	0000106415	000C	01	COLETOR SELETIVO INDIVIDUAL 24	0500	1320105	11/06/2013	11/06/2013	328,00	2013	400,00	0,25	100,00
K5	0000106415	000D	01	COLETOR SELETIVO INDIVIDUAL 24	0500	1320105	11/06/2013	11/06/2013	328,00	2013	400,00	0,25	100,00
K5	0000106415	000E	01	COLETOR SELETIVO INDIVIDUAL 24	0500	1320105	11/06/2013	11/06/2013	328,00	2013	400,00	0,25	100,00
K5	0000106415	000F	01	COLETOR SELETIVO INDIVIDUAL 24	0500	1320105	11/06/2013	11/06/2013	328,00	2013	400,00	0,25	100,00
K5	0000106415	000G	01	COLETOR SELETIVO INDIVIDUAL 24	0500	1320105	11/06/2013	11/06/2013	328,00	2013	400,00	0,25	100,00
KC	0000106416	0001	01	SWITCH 10/100MBPS 48P RJ45/GBIC	0400	1320104	05/06/2013	05/06/2013	3730,00	2013	4.100,00	0,01	41,00
KC	0000106416	0002	01	SWITCH 10/100MBPS 48P RJ45/GBIC	0400	1320104	05/06/2013	05/06/2013	3730,00	2013	4.100,00	0,01	41,00
KC	0000106416	0003	01	SWITCH 10/100MBPS 48P RJ45/GBIC	0400	1320104	05/06/2013	05/06/2013	3730,00	2013	4.100,00	0,01	41,00
K5	0000106417	0001	01	MOTOBOMBA SUMERGIBLE 2" 180L/M	0300	1320103	11/06/2013	11/06/2013	2102,68	2013	2.300,00	0,25	575,00
K5	0000106417	0002	01	MOTOBOMBA SUMERGIBLE 2" 180L/M	0300	1320103	11/06/2013	11/06/2013	2102,68	2013	2.300,00	0,25	575,00
K5	0000106418	0001	01	PAINEL DIVISORIO (DIVISORIA) M	0300	1320103	11/06/2013	11/06/2013	1270,00	2013	1.400,00	0,25	350,00
KC	0000106419	0001	01	ROUPEIRO AC CZ 2P 180X116X38CM	0500	1320105	05/06/2013	05/06/2013	440,00	2013	500,00	0,25	125,00
KC	0000106419	0002	01	ROUPEIRO AC CZ 2P 180X116X38CM	0500	1320105	05/06/2013	05/06/2013	440,00	2013	500,00	0,25	125,00
KC	0000106419	0003	01	ROUPEIRO AC CZ 2P 180X116X38CM	0500	1320105	05/06/2013	05/06/2013	440,00	2013	500,00	0,25	125,00
KC	0000106419	0004	01	ROUPEIRO AC CZ 2P 180X116X38CM	0500	1320105	05/06/2013	05/06/2013	440,00	2013	500,00	0,25	125,00
KC	0000106419	0005	01	ROUPEIRO AC CZ 2P 180X116X38CM	0500	1320105	05/06/2013	05/06/2013	440,00	2013	500,00	0,25	125,00
KC	0000106419	0006	01	ROUPEIRO AC CZ 2P 180X116X38CM	0500	1320105	05/06/2013	05/06/2013	440,00	2013	500,00	0,25	125,00
KC	0000106419	0007	01	ROUPEIRO AC CZ 2P 180X116X38CM	0500	1320105	05/06/2013	05/06/2013	440,00	2013	500,00	0,25	125,00
KC	0000106419	0008	01	ROUPEIRO AC CZ 2P 180X116X38CM	0500	1320105	05/06/2013	05/06/2013	440,00	2013	500,00	0,25	125,00
KC	0000106419	0009	01	ROUPEIRO AC CZ 2P 180X116X38CM	0500	1320105	05/06/2013	05/06/2013	440,00	2013	500,00	0,25	125,00
KC	0000106419	000A	01	ROUPEIRO AC CZ 2P 180X116X38CM	0500	1320105	05/06/2013	05/06/2013	440,00	2013	500,00	0,25	125,00
KC	0000106419	000B	01	ROUPEIRO AC CZ 2P 180X116X38CM	0500	1320105	05/06/2013	05/06/2013	440,00	2013	500,00	0,25	125,00
KC	0000106419	000C	01	ROUPEIRO AC CZ 2P 180X116X38CM	0500	1320105	05/06/2013	05/06/2013	440,00	2013	500,00	0,25	125,00
KC	0000106419	000D	01	ROUPEIRO AC CZ 2P 180X116X38CM	0500	1320105	05/06/2013	05/06/2013	440,00	2013	500,00	0,25	125,00
KC	0000106419	000E	01	ROUPEIRO AC CZ 2P 180X116X38CM	0500	1320105	05/06/2013	05/06/2013	440,00	2013	500,00	0,25	125,00
KC	0000106419	000F	01	ROUPEIRO AC CZ 2P 180X116X38CM	0500	1320105	05/06/2013	05/06/2013	440,00	2013	500,00	0,25	125,00
KC	0000106419	000G	01	ROUPEIRO AC CZ 2P 180X116X38CM	0500	1320105	05/06/2013	05/06/2013	440,00	2013	500,00	0,25	125,00
KC	0000106419	000H	01	ROUPEIRO AC CZ 2P 180X116X38CM	0500	1320105	05/06/2013	05/06/2013	440,00	2013	500,00	0,25	125,00
KC	0000106419	000I	01	ROUPEIRO AC CZ 2P 180X116X38CM	0500	1320105	05/06/2013	05/06/2013	440,00	2013	500,00	0,25	125,00
KC	0000106419	000J	01	ROUPEIRO AC CZ 2P 180X116X38CM	0500	1320105	05/06/2013	05/06/2013	440,00	2013	500,00	0,25	125,00
KC	0000106419	000K	01	ROUPEIRO AC CZ 2P 180X116X38CM	0500	1320105	05/06/2013	05/06/2013	440,00	2013	500,00	0,25	125,00
KC	0000106419	000L	01	ROUPEIRO AC CZ 2P 180X116X38CM	0500	1320105	05/06/2013	05/06/2013	440,00	2013	500,00	0,25	125,00
KC	0000106419	000M	01	ROUPEIRO AC CZ 2P 180X116X38CM	0500	1320105	05/06/2013	05/06/2013	440,00	2013	500,00	0,25	125,00
KC	0000106419	000N	01	ROUPEIRO AC CZ 2P 180X116X38CM	0500	1320105	05/06/2013	05/06/2013	440,00	2013	500,00	0,25	125,00
KC	0000106419	000O	01	ROUPEIRO AC CZ 2P 180X116X38CM	0500	1320105	05/06/2013	05/06/2013	440,00	2013	500,00	0,25	125,00
KC	0000106420	0001	01	MAQUINA LAVA ROUPA 8KG BR	0500	1320105	05/06/2013	05/06/2013	699,00	2013	800,00	0,25	200,00
KC	0000106420	0002	01	MAQUINA LAVA ROUPA 8KG BR	0500	1320105	05/06/2013	05/06/2013	699,00	2013	800,00	0,25	200,00
JM	0000106421	0001	01	MOTOBOMBA AUT ESC 5" 160M³/H 20HP	0300	1320103	13/06/2013	13/06/2013	14000,00	2013	15.400,00	0,25	3.850,00
JM	0000106421	0002	01	MOTOBOMBA AUT ESC 5" 160M³/H 20HP	0300	1320103	13/06/2013	13/06/2013	14000,00	2013	15.400,00	0,25	3.850,00
I7	0000106422	0001	01	CONDICIONADOR AR SPLIT 48000BT	0500	1320105	03/06/2013	03/06/2013	2863,92	2013	3.200,00	0,25	800,00
I7	0000106422	0002	01	CONDICIONADOR AR SPLIT 48000BT	0500	1320105	03/06/2013	03/06/2013	2863,92	2013	3.200,00	0,25	800,00
I7	0000106422	0003	01	CONDICIONADOR AR SPLIT 48000BT	0500	1320105	03/06/2013	03/06/2013	2863,92	2013	3.200,00	0,25	800,00
I7	0000106422	0004	01	CONDICIONADOR AR SPLIT 48000BT	0500	1320105	03/06/2013	03/06/2013	2863,92	2013	3.200,00	0,25	800,00
I7	0000106423	0001	01	CONDICIONADOR AR SPLIT 48000BTU	0500	1320105	03/06/2013	03/06/2013	1987,85	2013	2.200,00	0,25	550,00
I7	0000106423	0002	01	CONDICIONADOR AR SPLIT 48000BTU	0500	1320105	03/06/2013	03/06/2013	1987,85	2013	2.200,00	0,25	550,00
I7	0000106423	0003	01	CONDICIONADOR AR SPLIT 48000BTU	0500	1320105	03/06/2013	03/06/2013	1987,85	2013	2.200,00	0,25	550,00
I7	0000106423	0004	01	CONDICIONADOR AR SPLIT 48000BTU	0500	1320105	03/06/2013	03/06/2013	1987,85	2013	2.200,00	0,25	550,00
KD	0000106424	1	01	TELEFONE KX-DT321X 10N NAO CONS ENERG PT	0700	1320107	10/06/2013	10/06/2013	473,00	2013	500,00	0,25	125,00
KD	0000106424	2	01	TELEFONE KX-DT321X 10N NAO CONS ENERG PT	0700	1320107	10/06/2013	10/06/2013	473,00	2013	500,00	0,25	125,00
KD	0000106424	3	01	TELEFONE KX-DT321X 10N NAO CONS ENERG PT	0700	1320107	10/06/2013	10/06/2013	473,00	2013	500,00	0,25	125,00
KD	0000106425	1	01	TELEFONE KX-DT343X 24N NAO CONS ENERG PT	0700	1320107	10/06/2013	10/06/2013	888,34	2013	1.000,00	0,25	250,00
I7	0000106426	0001	01	PROJETOR EPSON MULTIMIDIA POWERLITE	0500	1320105	12/06/2013	12/06/2013	13449,00	2013	14.800,00	0,25	3.700,00
I7	0000106426	0002	01	PROJETOR EPSON MULTIMIDIA POWERLITE	0500	1320105	12/06/2013	12/06/2013	13449,00	2013	14.800,00	0,25	3.700,00

Este documento é cópia do original, assinado digitalmente por CAROLINA MACHADO LETIZIO VIEIRA e Tribunal de Justiça do Estado de São Paulo, protocolado em 29/07/2022 às 00:58, sob o número WMJ22412974330 .
Para conferir o original, acesse o site https://esaj.tjsp.jus.br/pastadigital/pg/abrirConferenciaDocumento.do, informe o processo 1111746-12.2021.8.26.0100 e código D7FB37A.

CONSTRUTORA COESA
RELATORIO DE INVENTARIO
Dt.Ref: 31/10/2021

Filia	Cod Base Be	Codigo Ite	Tipo Ativ	Descr. Sint.	Grup	Conta	Dt.Aquisica	Dt In Depre	Val Orig M1	ANO REFERÊNCIA	VALOR DE REPOSIÇÃO	FATOR DEPRECIAÇÃO	VALOR DE MERCADO
I7	0000106427	0001	01	SCANNER PORT KODAC I940 600DPI	0400	1320104	10/06/2013	10/06/2013	1370,00	2013	1.500,00	0,01	15,00
K5	0000106428	0001	01	CARRINHO PLAT AC 400KG	0300	1320103	12/06/2013	12/06/2013	380,00	2013	400,00	0,25	100,00
K5	0000106429	0001	01	MAQUINA LAVA ROUPA 10KG BR	0500	1320105	01/06/2013	01/06/2013	1090,00	2013	1.200,00	0,25	300,00
I7	0000106437	0001	01	CAMERA DIGITAL CANON LCD 3" 18.2MP 20X	0500	1320105	14/06/2013	14/06/2013	500,00	2013	600,00	0,25	150,00
I7	0000106438	0001	01	PERFURADOR PAPEL FOFO PT INDU 60F 20FL	0500	1320105	14/06/2013	14/06/2013	412,00	2013	500,00	0,25	125,00
I7	0000106439	0001	01	IMPRESSORA HP MULTIF. DESK JET 4625	0400	1320104	14/06/2013	14/06/2013	369,55	2013	400,00	0,01	4,00
I7	0000106440	0001	01	SWITCH HDMI MATRIX 4X4 6W 5VCC PT HDMI	0500	1320105	14/06/2013	14/06/2013	1580,00	2013	1.700,00	0,25	425,00
KC	0000106442	0001	01	FOGAO DOM GAS PISO 4 BOCAS 127	0500	1320105	14/06/2013	14/06/2013	390,00	2013	400,00	0,25	100,00
KC	0000106443	0001	01	TV CONV 29" 600 X 531 X 546MM	0500	1320105	14/06/2013	14/06/2013	989,00	2013	1.100,00	0,25	275,00
KC	0000106444	0001	01	TV CONV 29" 600 X 531 X 546MM	0500	1320105	14/06/2013	14/06/2013	894,00	2013	1.000,00	0,25	250,00
KC	0000106445	0001	01	FORNO MICROONDAS BR 28L 1000W	0500	1320105	14/06/2013	14/06/2013	329,00	2013	400,00	0,25	100,00
KP	0000106446	0001	01	MESA REFEIT MAD BR 3000 X 1100	0500	1320105	15/06/2013	15/06/2013	669,00	2013	700,00	0,25	175,00
KP	0000106446	0002	01	MESA REFEIT MAD BR 3000 X 1100	0500	1320105	15/06/2013	15/06/2013	669,00	2013	700,00	0,25	175,00
KP	0000106446	0003	01	MESA REFEIT MAD BR 3000 X 1100	0500	1320105	15/06/2013	15/06/2013	669,00	2013	700,00	0,25	175,00
KP	0000106446	0004	01	MESA REFEIT MAD BR 3000 X 1100	0500	1320105	15/06/2013	15/06/2013	669,00	2013	700,00	0,25	175,00
KP	0000106446	0005	01	MESA REFEIT MAD BR 3000 X 1100	0500	1320105	15/06/2013	15/06/2013	669,00	2013	700,00	0,25	175,00
KP	0000106454	0001	01	SERVIDOR INTEL XEON 56XX T410	0400	1320104	03/06/2013	03/06/2013	10196,05	2013	11.200,00	0,01	112,00
JZ	0000106462	0001	01	BALANCA DIG LBTRIO 15KG 180X21	0300	1320103	17/06/2013	17/06/2013	680,00	2013	700,00	0,25	175,00
KC	0000106465	0001	01	TV CONV 29" 600 X 531 X 546MM	0500	1320105	17/06/2013	17/06/2013	1190,00	2013	1.300,00	0,25	325,00
KC	0000106465	0002	01	TV CONV 29" 600 X 531 X 546MM	0500	1320105	17/06/2013	17/06/2013	1190,00	2013	1.300,00	0,25	325,00
KC	0000106466	0001	01	EXPOSITOR AC 10CAB 130CM ROD	0500	1320105	17/06/2013	17/06/2013	369,00	2013	400,00	0,25	100,00
KC	0000106467	0001	01	MESA ESC AG CZ L 100X74X120CM	0500	1320105	17/06/2013	17/06/2013	580,00	2013	600,00	0,25	150,00
KC	0000106467	0002	01	MESA ESC AG CZ L 100X74X120CM	0500	1320105	17/06/2013	17/06/2013	580,00	2013	600,00	0,25	150,00
KC	0000106467	0003	01	MESA ESC AG CZ L 100X74X120CM	0500	1320105	17/06/2013	17/06/2013	580,00	2013	600,00	0,25	150,00
KC	0000106467	0004	01	MESA ESC AG CZ L 100X74X120CM	0500	1320105	17/06/2013	17/06/2013	580,00	2013	600,00	0,25	150,00
K5	0000106469	0001	01	ROUPEIRO MADEIRA NAT 6P 200X96	0500	1320105	15/06/2013	15/06/2013	490,00	2013	500,00	0,25	125,00
K5	0000106469	0002	01	ROUPEIRO MADEIRA NAT 6P 200X96	0500	1320105	15/06/2013	15/06/2013	490,00	2013	500,00	0,25	125,00
KC	0000106470	0001	01	CONDICIONADOR AR JANELA 7500BT	0500	1320105	18/06/2013	18/06/2013	760,00	2013	800,00	0,25	200,00
KC	0000106471	0001	01	FREEZER HORIZ 570L BR 127V	0500	1320105	18/06/2013	18/06/2013	1280,00	2013	1.400,00	0,25	350,00
20	0000106472	0001	01	SERVIDOR DELL POWER EDGE T420	0400	1320104	10/06/2013	10/06/2013	15580,62	2013	17.100,00	0,01	171,00
KP	0000106475	0001	01	RELOGIO PONTO DIG LCD 1X12DIG	0300	1320103	19/06/2013	19/06/2013	2900,00	2013	3.200,00	0,25	800,00
KC	0000106479	0005	01	COMPUTADOR CORE I5-3470 OPTIPLEX3010 4GB	0400	1320104	17/06/2013	17/06/2013	2283,89	2013	2.500,00	0,01	25,00
KC	0000106479	0006	01	COMPUTADOR CORE I5-3470 OPTIPLEX3010 4GB	0400	1320104	17/06/2013	17/06/2013	2283,89	2013	2.500,00	0,01	25,00
KC	0000106479	0007	01	COMPUTADOR CORE I5-3470 OPTIPLEX3010 4GB	0400	1320104	17/06/2013	17/06/2013	2283,89	2013	2.500,00	0,01	25,00
KC	0000106479	0008	01	COMPUTADOR CORE I5-3470 OPTIPLEX3010 4GB	0400	1320104	17/06/2013	17/06/2013	2283,89	2013	2.500,00	0,01	25,00
KC	0000106479	0009	01	COMPUTADOR CORE I5-3470 OPTIPLEX3010 4GB	0400	1320104	17/06/2013	17/06/2013	2283,89	2013	2.500,00	0,01	25,00
KC	0000106479	000A	01	COMPUTADOR CORE I5-3470 OPTIPLEX3010 4GB	0400	1320104	17/06/2013	17/06/2013	2283,86	2013	2.500,00	0,01	25,00
K5	0000106480	0001	01	ASSENTADOR TALAO 120PSI	0300	1320103	19/06/2013	19/06/2013	698,10	2013	800,00	0,25	200,00
K5	0000106481	0001	01	MAQUINA MONT/DESM PNEU BASE CA	0300	1320103	19/06/2013	19/06/2013	1030,86	2013	1.100,00	0,25	275,00
02	0000106483	0001	01	NOBREAK APC 230/230V 1,5KVA	0300	1320103	17/06/2013	17/06/2013	1529,00	2013	1.700,00	0,25	425,00
02	0000106483	0002	01	NOBREAK APC 230/230V 1,5KVA	0300	1320103	17/06/2013	17/06/2013	1529,00	2013	1.700,00	0,25	425,00
KP	0000106484	0001	01	IMPRESSORA LAS LASER 32MB 1200	0400	1320104	03/06/2013	03/06/2013	797,00	2013	900,00	0,01	9,00
KP	0000106484	0002	01	IMPRESSORA LAS LASER 32MB 1200	0400	1320104	03/06/2013	03/06/2013	797,00	2013	900,00	0,01	9,00
KP	0000106486	0001	01	CAIXA ACUS PT 8OHM 27W 120 X 190 X 95MM	0300	1320103	20/06/2013	20/06/2013	1488,88	2013	1.600,00	0,25	400,00
HL	0000106488	0001	01	FRAGMENTADORA AS-1018 10FL 3,9X250MM E	0500	1320105	20/06/2013	20/06/2013	366,00	2013	400,00	0,25	100,00
04	0000106489	0001	01	IMPRESSORA MULTIF. HP OJ 7500	0400	1320104	14/06/2013	14/06/2013	1145,00	2013	1.300,00	0,01	13,00
K5	0000106491	0001	01	PL MISTA LEM 16DIG/0 ANALOG	0700	1320107	18/06/2013	18/06/2013	2856,96	2013	3.100,00	0,25	775,00
K5	0000106492	0001	01	TELEFONE CENTRAL TELEFONICA 16	0700	1320107	18/06/2013	18/06/2013	658,70	2013	700,00	0,25	175,00
K5	0000106492	0002	01	TELEFONE CENTRAL TELEFONICA 16	0700	1320107	18/06/2013	18/06/2013	658,70	2013	700,00	0,25	175,00
K5	0000106492	0003	01	TELEFONE CENTRAL TELEFONICA 16	0700	1320107	18/06/2013	18/06/2013	658,70	2013	700,00	0,25	175,00
K5	0000106492	0004	01	TELEFONE CENTRAL TELEFONICA 16	0700	1320107	18/06/2013	18/06/2013	658,70	2013	700,00	0,25	175,00
K5	0000106493	0001	01	GAVETEIRO MDF BR 3GV 33.2 X 60	0500	1320105	06/06/2013	06/06/2013	357,03	2013	400,00	0,25	100,00
K5	0000106493	0002	01	GAVETEIRO MDF BR 3GV 33.2 X 60	0500	1320105	06/06/2013	06/06/2013	357,03	2013	400,00	0,25	100,00
K5	0000106493	0003	01	GAVETEIRO MDF BR 3GV 33.2 X 60	0500	1320105	06/06/2013	06/06/2013	357,03	2013	400,00	0,25	100,00
K5	0000106493	0004	01	GAVETEIRO MDF BR 3GV 33.2 X 60	0500	1320105	06/06/2013	06/06/2013	357,03	2013	400,00	0,25	100,00
K5	0000106493	0005	01	GAVETEIRO MDF BR 3GV 33.2 X 60	0500	1320105	06/06/2013	06/06/2013	357,03	2013	400,00	0,25	100,00
K5	0000106493	0006	01	GAVETEIRO MDF BR 3GV 33.2 X 60	0500	1320105	06/06/2013	06/06/2013	357,03	2013	400,00	0,25	100,00
K5	0000106493	0007	01	GAVETEIRO MDF BR 3GV 33.2 X 60	0500	1320105	06/06/2013	06/06/2013	357,03	2013	400,00	0,25	100,00
K5	0000106493	0008	01	GAVETEIRO MDF BR 3GV 33.2 X 60	0500	1320105	06/06/2013	06/06/2013	357,03	2013	400,00	0,25	100,00
K5	0000106493	0009	01	GAVETEIRO MDF BR 3GV 33.2 X 60	0500	1320105	06/06/2013	06/06/2013	357,03	2013	400,00	0,25	100,00
K5	0000106493	000A	01	GAVETEIRO MDF BR 3GV 33.2 X 60	0500	1320105	06/06/2013	06/06/2013	357,03	2013	400,00	0,25	100,00
K5	0000106496	0001	01	ARMARIO ALTO MAD 1,60X0,90X0,4	0500	1320105	06/06/2013	06/06/2013	609,69	2013	700,00	0,25	175,00
K5	0000106496	0002	01	ARMARIO ALTO MAD 1,60X0,90X0,4	0500	1320105	06/06/2013	06/06/2013	609,69	2013	700,00	0,25	175,00
K5	0000106496	0003	01	ARMARIO ALTO MAD 1,60X0,90X0,4	0500	1320105	06/06/2013	06/06/2013	609,69	2013	700,00	0,25	175,00
K5	0000106496	0004	01	ARMARIO ALTO MAD 1,60X0,90X0,4	0500	1320105	06/06/2013	06/06/2013	609,69	2013	700,00	0,25	175,00
K5	0000106496	0005	01	ARMARIO ALTO MAD 1,60X0,90X0,4	0500	1320105	06/06/2013	06/06/2013	609,69	2013	700,00	0,25	175,00
K5	0000106496	0006	01	ARMARIO ALTO MAD 1,60X0,90X0,4	0500	1320105	06/06/2013	06/06/2013	609,69	2013	700,00	0,25	175,00
K5	0000106496	0007	01	ARMARIO ALTO MAD 1,60X0,90X0,4	0500	1320105	06/06/2013	06/06/2013	609,69	2013	700,00	0,25	175,00

Este documento é cópia do original, assinado digitalmente por CAROLINA MACHADO LETIZIO VIEIRA e Tribunal de Justica do Estado de Sao Paulo, protocolado em 29/07/2022 às 00:58, sob o número WMJ22412974330.
Para conferir o original, acesse o site https://esaj.tjsp.jus.br/pastadigital/pg/abrirConferenciaDocumento.do, informe o processo 1111746-12.2021.8.26.0100 e código D7FB37A.

CONSTRUTORA COESA
RELATORIO DE INVENTARIO
Dt.Ref: 31/10/2021

Filia	Cod Base Be	Codigo Ite	Tipo Ativ	Descr. Sint.	Grup	Conta	Dt.Aquisica	Dt In Depre	Val Orig M1	ANO REFERÊNCIA	VALOR DE REPOSIÇÃO	FATOR DEPRECIAÇÃO	VALOR DE MERCADO
K5	0000106496	0008	01	ARMARIO ALTO MAD 1,60X0,90X0,4	0500	1320105	06/06/2013	06/06/2013	609,69	2013	700,00	0,25	175,00
K5	0000106496	0009	01	ARMARIO ALTO MAD 1,60X0,90X0,4	0500	1320105	06/06/2013	06/06/2013	609,69	2013	700,00	0,25	175,00
K5	0000106496	000A	01	ARMARIO ALTO MAD 1,60X0,90X0,4	0500	1320105	06/06/2013	06/06/2013	609,69	2013	700,00	0,25	175,00
K5	0000106496	000B	01	ARMARIO ALTO MAD 1,60X0,90X0,4	0500	1320105	06/06/2013	06/06/2013	609,69	2013	700,00	0,25	175,00
K5	0000106496	000C	01	ARMARIO ALTO MAD 1,60X0,90X0,4	0500	1320105	06/06/2013	06/06/2013	609,69	2013	700,00	0,25	175,00
K5	0000106496	000D	01	ARMARIO ALTO MAD 1,60X0,90X0,4	0500	1320105	06/06/2013	06/06/2013	609,69	2013	700,00	0,25	175,00
K5	0000106496	000E	01	ARMARIO ALTO MAD 1,60X0,90X0,4	0500	1320105	06/06/2013	06/06/2013	609,69	2013	700,00	0,25	175,00
K5	0000106496	000F	01	ARMARIO ALTO MAD 1,60X0,90X0,4	0500	1320105	06/06/2013	06/06/2013	609,65	2013	700,00	0,25	175,00
K5	0000106497	0001	01	MESA ESC MDF CZ RT 1,40X0,70X4	0500	1320105	06/06/2013	06/06/2013	405,81	2013	400,00	0,25	100,00
K5	0000106497	0002	01	MESA ESC MDF CZ RT 1,40X0,70X4	0500	1320105	06/06/2013	06/06/2013	405,81	2013	400,00	0,25	100,00
K5	0000106497	0003	01	MESA ESC MDF CZ RT 1,40X0,70X4	0500	1320105	06/06/2013	06/06/2013	405,81	2013	400,00	0,25	100,00
K5	0000106497	0004	01	MESA ESC MDF CZ RT 1,40X0,70X4	0500	1320105	06/06/2013	06/06/2013	405,81	2013	400,00	0,25	100,00
K5	0000106497	0005	01	MESA ESC MDF CZ RT 1,40X0,70X4	0500	1320105	06/06/2013	06/06/2013	405,81	2013	400,00	0,25	100,00
K5	0000106497	0006	01	MESA ESC MDF CZ RT 1,40X0,70X4	0500	1320105	06/06/2013	06/06/2013	405,81	2013	400,00	0,25	100,00
K5	0000106497	0007	01	MESA ESC MDF CZ RT 1,40X0,70X4	0500	1320105	06/06/2013	06/06/2013	405,81	2013	400,00	0,25	100,00
K5	0000106497	0008	01	MESA ESC MDF CZ RT 1,40X0,70X4	0500	1320105	06/06/2013	06/06/2013	405,81	2013	400,00	0,25	100,00
K5	0000106497	0009	01	MESA ESC MDF CZ RT 1,40X0,70X4	0500	1320105	06/06/2013	06/06/2013	405,81	2013	400,00	0,25	100,00
K5	0000106497	000A	01	MESA ESC MDF CZ RT 1,40X0,70X4	0500	1320105	06/06/2013	06/06/2013	405,81	2013	400,00	0,25	100,00
K5	0000106497	000B	01	MESA ESC MDF CZ RT 1,40X0,70X4	0500	1320105	06/06/2013	06/06/2013	405,81	2013	400,00	0,25	100,00
K5	0000106497	000C	01	MESA ESC MDF CZ RT 1,40X0,70X4	0500	1320105	06/06/2013	06/06/2013	405,81	2013	400,00	0,25	100,00
K5	0000106497	000D	01	MESA ESC MDF CZ RT 1,40X0,70X4	0500	1320105	06/06/2013	06/06/2013	405,81	2013	400,00	0,25	100,00
K5	0000106497	000E	01	MESA ESC MDF CZ RT 1,40X0,70X4	0500	1320105	06/06/2013	06/06/2013	405,81	2013	400,00	0,25	100,00
K5	0000106497	000F	01	MESA ESC MDF CZ RT 1,40X0,70X4	0500	1320105	06/06/2013	06/06/2013	405,81	2013	400,00	0,25	100,00
K5	0000106497	000G	01	MESA ESC MDF CZ RT 1,40X0,70X4	0500	1320105	06/06/2013	06/06/2013	405,81	2013	400,00	0,25	100,00
K5	0000106497	000H	01	MESA ESC MDF CZ RT 1,40X0,70X4	0500	1320105	06/06/2013	06/06/2013	405,81	2013	400,00	0,25	100,00
K5	0000106497	000I	01	MESA ESC MDF CZ RT 1,40X0,70X4	0500	1320105	06/06/2013	06/06/2013	405,81	2013	400,00	0,25	100,00
K5	0000106497	000J	01	MESA ESC MDF CZ RT 1,40X0,70X4	0500	1320105	06/06/2013	06/06/2013	405,81	2013	400,00	0,25	100,00
K5	0000106497	000K	01	MESA ESC MDF CZ RT 1,40X0,70X4	0500	1320105	06/06/2013	06/06/2013	405,81	2013	400,00	0,25	100,00
K5	0000106497	000L	01	MESA ESC MDF CZ RT 1,40X0,70X4	0500	1320105	06/06/2013	06/06/2013	405,81	2013	400,00	0,25	100,00
K5	0000106497	000M	01	MESA ESC MDF CZ RT 1,40X0,70X4	0500	1320105	06/06/2013	06/06/2013	405,81	2013	400,00	0,25	100,00
K5	0000106497	000N	01	MESA ESC MDF CZ RT 1,40X0,70X4	0500	1320105	06/06/2013	06/06/2013	405,81	2013	400,00	0,25	100,00
K5	0000106497	000O	01	MESA ESC MDF CZ RT 1,40X0,70X4	0500	1320105	06/06/2013	06/06/2013	405,81	2013	400,00	0,25	100,00
K5	0000106497	000P	01	MESA ESC MDF CZ RT 1,40X0,70X4	0500	1320105	06/06/2013	06/06/2013	405,76	2013	400,00	0,25	100,00
KC	0000106499	0001	01	RACK FECHADO 20U 800MM 19" PT	0500	1320105	20/06/2013	20/06/2013	1460,00	2013	1.600,00	0,25	400,00
KP	0000106500	0001	01	MAQUINA LAVA ROUPA 10KG BR	0500	1320105	24/06/2013	24/06/2013	389,00	2013	400,00	0,25	100,00
KP	0000106500	0002	01	MAQUINA LAVA ROUPA 10KG BR	0500	1320105	24/06/2013	24/06/2013	389,00	2013	400,00	0,25	100,00
I7	0000106501	0001	01	SCANNER PORT KODAC I940 600DPI	0400	1320104	24/06/2013	24/06/2013	1370,00	2013	1.500,00	0,01	15,00
I7	0000106506	0001	01	MESA REUNIAO RT 75X60X320CM	0500	1320105	20/06/2013	20/06/2013	3300,00	2013	3.600,00	0,25	900,00
KP	0000106509	0001	01	ARQUIVO ACO 1,33X0,50X0,60M 4 GAVETAS	0500	1320105	24/06/2013	24/06/2013	455,00	2013	500,00	0,25	125,00
KB	0000106510	000K	01	ROUPEIRO AC CZ 8P 198X123X41CM	0500	1320105	24/06/2013	24/06/2013	400,00	2013	400,00	0,25	100,00
K5	0000106511	0001	01	TELEFONE CENTRAL TELEFONICA 16	0700	1320107	18/06/2013	18/06/2013	658,70	2013	700,00	0,25	175,00
K5	0000106511	0002	01	TELEFONE CENTRAL TELEFONICA 16	0700	1320107	18/06/2013	18/06/2013	658,70	2013	700,00	0,25	175,00
K5	0000106511	0003	01	TELEFONE CENTRAL TELEFONICA 16	0700	1320107	18/06/2013	18/06/2013	658,70	2013	700,00	0,25	175,00
K5	0000106511	0004	01	TELEFONE CENTRAL TELEFONICA 16	0700	1320107	18/06/2013	18/06/2013	658,70	2013	700,00	0,25	175,00
KC	0000106512	0001	01	MAQUINA LAVA ROUPA 8KG BR	0500	1320105	24/06/2013	24/06/2013	799,00	2013	900,00	0,25	225,00
KC	0000106512	0002	01	MAQUINA LAVA ROUPA 8KG BR	0500	1320105	24/06/2013	24/06/2013	799,00	2013	900,00	0,25	225,00
KT	0000106513	0001	01	FILMADORA DIG MFLASH LCD 2,7" 10.1MP	0500	1320105	25/06/2013	25/06/2013	810,84	2013	900,00	0,25	225,00
JM	0000106514	0001	01	MACACO HIDRAULICO DUP MAN 50TO 427MM	0300	1320103	19/06/2013	19/06/2013	530,00	2013	600,00	0,25	150,00
KC	0000106516	0001	01	FOGAO DOM GAS PISO 4 BOCAS 127	0500	1320105	24/06/2013	24/06/2013	335,60	2013	400,00	0,25	100,00
KC	0000106517	0001	01	MAQUINA LAVA ROUPA 8KG BR	0500	1320105	24/06/2013	24/06/2013	990,00	2013	1.100,00	0,25	275,00
KC	0000106518	0001	01	MESA MDP RT 80CM 0,80X1,20M	0500	1320105	24/06/2013	24/06/2013	345,00	2013	400,00	0,25	100,00
KC	0000106518	0002	01	MESA MDP RT 80CM 0,80X1,20M	0500	1320105	24/06/2013	24/06/2013	345,00	2013	400,00	0,25	100,00
KC	0000106519	0001	01	SOFA 2-3LUG TEC MR C/BRACO	0500	1320105	24/06/2013	24/06/2013	545,00	2013	600,00	0,25	150,00
KC	0000106519	0002	01	SOFA 2-3LUG TEC MR C/BRACO	0500	1320105	24/06/2013	24/06/2013	545,00	2013	600,00	0,25	150,00
KC	0000106520	0001	01	BEBEDOURO GAR COL ABS 10/20L	0500	1320105	21/06/2013	21/06/2013	513,50	2013	600,00	0,25	150,00
KC	0000106520	0002	01	BEBEDOURO GAR COL ABS 10/20L	0500	1320105	21/06/2013	21/06/2013	513,50	2013	600,00	0,25	150,00
KC	0000106520	0005	01	BEBEDOURO GAR COL ABS 10/20L	0500	1320105	21/06/2013	21/06/2013	513,50	2013	600,00	0,25	150,00
KC	0000106520	0006	01	BEBEDOURO GAR COL ABS 10/20L	0500	1320105	21/06/2013	21/06/2013	513,50	2013	600,00	0,25	150,00
KX	0000106520	0004	01	BEBEDOURO GAR COL ABS 10/20L	0500	1320105	21/06/2013	21/06/2013	513,50	2013	600,00	0,25	150,00
K5	0000106521	0006	01	ROUPEIRO AC CZ 8P 198X123X41CM	0500	1320105	21/06/2013	21/06/2013	388,00	2013	400,00	0,25	100,00
K5	0000106521	0007	01	ROUPEIRO AC CZ 8P 198X123X41CM	0500	1320105	21/06/2013	21/06/2013	388,00	2013	400,00	0,25	100,00
K5	0000106521	0008	01	ROUPEIRO AC CZ 8P 198X123X41CM	0500	1320105	21/06/2013	21/06/2013	388,00	2013	400,00	0,25	100,00
K5	0000106521	0009	01	ROUPEIRO AC CZ 8P 198X123X41CM	0500	1320105	21/06/2013	21/06/2013	388,00	2013	400,00	0,25	100,00
K5	0000106521	000A	01	ROUPEIRO AC CZ 8P 198X123X41CM	0500	1320105	21/06/2013	21/06/2013	388,00	2013	400,00	0,25	100,00
K5	0000106521	000B	01	ROUPEIRO AC CZ 8P 198X123X41CM	0500	1320105	21/06/2013	21/06/2013	388,00	2013	400,00	0,25	100,00
K5	0000106521	000C	01	ROUPEIRO AC CZ 8P 198X123X41CM	0500	1320105	21/06/2013	21/06/2013	388,00	2013	400,00	0,25	100,00
K5	0000106521	000D	01	ROUPEIRO AC CZ 8P 198X123X41CM	0500	1320105	21/06/2013	21/06/2013	388,00	2013	400,00	0,25	100,00
K5	0000106521	000E	01	ROUPEIRO AC CZ 8P 198X123X41CM	0500	1320105	21/06/2013	21/06/2013	388,00	2013	400,00	0,25	100,00

Este documento é cópia do original, assinado digitalmente por CAROLINA MACHADO LETIZIO VIEIRA e Tribunal de Justiça do Estado de São Paulo, protocolado em 29/07/2022 às 00:58, sob o número WMJ22412974330.
Para conferir o original, acesse o site https://esaj.tjsp.jus.br/pastadigital/pg/abrirConferenciaDocumento.do, informe o processo 1111746-12.2021.8.26.0100 e código D7FB37A.

CONSTRUTORA COESA
RELATORIO DE INVENTARIO
Dt.Ref: 31/10/2021

Filia	Cod Base Be	Codigo Ite	Tipo Ativ	Descr. Sint.	Grup	Conta	Dt.Aquisica	Dt In Depre	Val Orig M1	ANO REFERÊNCIA	**VALOR DE REPOSIÇÃO**	**FATOR DEPRECIAÇÃO**	**VALOR DE MERCADO**
K5	0000106521	000F	01	ROUPEIRO AC CZ 8P 198X123X41CM	0500	1320105	21/06/2013	21/06/2013	388,00	2013	**400,00**	**0,25**	**100,00**
K5	0000106521	000G	01	ROUPEIRO AC CZ 8P 198X123X41CM	0500	1320105	21/06/2013	21/06/2013	388,00	2013	**400,00**	**0,25**	**100,00**
K5	0000106521	000H	01	ROUPEIRO AC CZ 8P 198X123X41CM	0500	1320105	21/06/2013	21/06/2013	388,00	2013	**400,00**	**0,25**	**100,00**
K5	0000106521	000I	01	ROUPEIRO AC CZ 8P 198X123X41CM	0500	1320105	21/06/2013	21/06/2013	388,00	2013	**400,00**	**0,25**	**100,00**
K5	0000106521	000J	01	ROUPEIRO AC CZ 8P 198X123X41CM	0500	1320105	21/06/2013	21/06/2013	388,00	2013	**400,00**	**0,25**	**100,00**
K5	0000106521	000K	01	ROUPEIRO AC CZ 8P 198X123X41CM	0500	1320105	21/06/2013	21/06/2013	388,00	2013	**400,00**	**0,25**	**100,00**
K5	0000106521	000L	01	ROUPEIRO AC CZ 8P 198X123X41CM	0500	1320105	21/06/2013	21/06/2013	388,00	2013	**400,00**	**0,25**	**100,00**
K5	0000106521	000M	01	ROUPEIRO AC CZ 8P 198X123X41CM	0500	1320105	21/06/2013	21/06/2013	388,00	2013	**400,00**	**0,25**	**100,00**
K5	0000106521	000N	01	ROUPEIRO AC CZ 8P 198X123X41CM	0500	1320105	21/06/2013	21/06/2013	388,00	2013	**400,00**	**0,25**	**100,00**
K5	0000106521	000O	01	ROUPEIRO AC CZ 8P 198X123X41CM	0500	1320105	21/06/2013	21/06/2013	388,00	2013	**400,00**	**0,25**	**100,00**
K5	0000106521	000P	01	ROUPEIRO AC CZ 8P 198X123X41CM	0500	1320105	21/06/2013	21/06/2013	388,00	2013	**400,00**	**0,25**	**100,00**
K5	0000106521	000Q	01	ROUPEIRO AC CZ 8P 198X123X41CM	0500	1320105	21/06/2013	21/06/2013	388,00	2013	**400,00**	**0,25**	**100,00**
K5	0000106521	000R	01	ROUPEIRO AC CZ 8P 198X123X41CM	0500	1320105	21/06/2013	21/06/2013	388,00	2013	**400,00**	**0,25**	**100,00**
K5	0000106521	000S	01	ROUPEIRO AC CZ 8P 198X123X41CM	0500	1320105	21/06/2013	21/06/2013	388,00	2013	**400,00**	**0,25**	**100,00**
K5	0000106521	000T	01	ROUPEIRO AC CZ 8P 198X123X41CM	0500	1320105	21/06/2013	21/06/2013	388,00	2013	**400,00**	**0,25**	**100,00**
K5	0000106521	000U	01	ROUPEIRO AC CZ 8P 198X123X41CM	0500	1320105	21/06/2013	21/06/2013	388,00	2013	**400,00**	**0,25**	**100,00**
K5	0000106521	000V	01	ROUPEIRO AC CZ 8P 198X123X41CM	0500	1320105	21/06/2013	21/06/2013	388,00	2013	**400,00**	**0,25**	**100,00**
K5	0000106521	000W	01	ROUPEIRO AC CZ 8P 198X123X41CM	0500	1320105	21/06/2013	21/06/2013	388,00	2013	**400,00**	**0,25**	**100,00**
K5	0000106521	000X	01	ROUPEIRO AC CZ 8P 198X123X41CM	0500	1320105	21/06/2013	21/06/2013	388,00	2013	**400,00**	**0,25**	**100,00**
KC	0000106521	0001	01	ROUPEIRO AC CZ 8P 198X123X41CM	0500	1320105	21/06/2013	21/06/2013	388,00	2013	**400,00**	**0,25**	**100,00**
KC	0000106521	0002	01	ROUPEIRO AC CZ 8P 198X123X41CM	0500	1320105	21/06/2013	21/06/2013	388,00	2013	**400,00**	**0,25**	**100,00**
KC	0000106521	0003	01	ROUPEIRO AC CZ 8P 198X123X41CM	0500	1320105	21/06/2013	21/06/2013	388,00	2013	**400,00**	**0,25**	**100,00**
KC	0000106521	0004	01	ROUPEIRO AC CZ 8P 198X123X41CM	0500	1320105	21/06/2013	21/06/2013	388,00	2013	**400,00**	**0,25**	**100,00**
KC	0000106521	0005	01	ROUPEIRO AC CZ 8P 198X123X41CM	0500	1320105	21/06/2013	21/06/2013	388,00	2013	**400,00**	**0,25**	**100,00**
KC	0000106522	0001	01	PURIFICADOR AGUA 1,5L/MIN 127/	0500	1320105	25/06/2013	25/06/2013	568,00	2013	**600,00**	**0,25**	**150,00**
KC	0000106522	0002	01	PURIFICADOR AGUA 1,5L/MIN 127/	0500	1320105	25/06/2013	25/06/2013	568,00	2013	**600,00**	**0,25**	**150,00**
KC	0000106522	0003	01	PURIFICADOR AGUA 1,5L/MIN 127/	0500	1320105	25/06/2013	25/06/2013	568,00	2013	**600,00**	**0,25**	**150,00**
KC	0000106522	0004	01	PURIFICADOR AGUA 1,5L/MIN 127/	0500	1320105	25/06/2013	25/06/2013	568,00	2013	**600,00**	**0,25**	**150,00**
KC	0000106522	0005	01	PURIFICADOR AGUA 1,5L/MIN 127/	0500	1320105	25/06/2013	25/06/2013	568,00	2013	**600,00**	**0,25**	**150,00**
20	0000106528	0005	01	COMPUTADOR CORE I5-3470 OPTIPLEX3010 4GB	0400	1320104	26/06/2013	26/06/2013	2283,81	2013	**2.500,00**	**0,01**	**25,00**
20	0000106528	0006	01	COMPUTADOR CORE I5-3470 OPTIPLEX3010 4GB	0400	1320104	26/06/2013	26/06/2013	2283,81	2013	**2.500,00**	**0,01**	**25,00**
KC	0000106528	0001	01	COMPUTADOR CORE I5-3470 OPTIPLEX3010 4GB	0400	1320104	26/06/2013	26/06/2013	2283,81	2013	**2.500,00**	**0,01**	**25,00**
KC	0000106528	0002	01	COMPUTADOR CORE I5-3470 OPTIPLEX3010 4GB	0400	1320104	26/06/2013	26/06/2013	2283,81	2013	**2.500,00**	**0,01**	**25,00**
KC	0000106528	0003	01	COMPUTADOR CORE I5-3470 OPTIPLEX3010 4GB	0400	1320104	26/06/2013	26/06/2013	2283,81	2013	**2.500,00**	**0,01**	**25,00**
KC	0000106528	0008	01	COMPUTADOR CORE I5-3470 OPTIPLEX3010 4GB	0400	1320104	26/06/2013	26/06/2013	2283,81	2013	**2.500,00**	**0,01**	**25,00**
KC	0000106528	0009	01	COMPUTADOR CORE I5-3470 OPTIPLEX3010 4GB	0400	1320104	26/06/2013	26/06/2013	2283,81	2013	**2.500,00**	**0,01**	**25,00**
KC	0000106528	000A	01	COMPUTADOR CORE I5-3470 OPTIPLEX3010 4GB	0400	1320104	26/06/2013	26/06/2013	2283,80	2013	**2.500,00**	**0,01**	**25,00**
I7	0000106531	0001	01	NOTEBOOK DELL LATITUDE E6330	0400	1320104	25/06/2013	25/06/2013	3832,25	2013	**4.200,00**	**0,01**	**42,00**
20	0000106532	0001	01	SUPORTE MON CONV(CTR) PT 17"	0400	1320104	25/06/2013	25/06/2013	454,82	2013	**500,00**	**0,01**	**5,00**
JM	0000106533	0001	01	LAVADORA FR 500L/H 1600PSI 220	0300	1320103	25/06/2013	25/06/2013	1550,00	2013	**1.700,00**	**0,25**	**425,00**
K5	0000106534	0001	01	MACHO HSS BSW 3/32X48FPP JG2-3	0300	1320103	21/06/2013	21/06/2013	730,00	2013	**800,00**	**0,25**	**200,00**
K5	0000106535	0001	01	MACHO HSS UNF 1X20FPP 3°	0300	1320103	21/06/2013	21/06/2013	820,00	2013	**900,00**	**0,25**	**225,00**
K5	0000106538	0001	01	MOTOREDUTOR W110 P112 4P	0300	1320103	01/06/2013	01/06/2013	3500,00	2013	**3.900,00**	**0,25**	**975,00**
K5	0000106539	0001	01	MAQUINA SOLD INVERS 1F 60% 5~1	0300	1320103	25/06/2013	25/06/2013	1190,50	2013	**1.300,00**	**0,25**	**325,00**
K5	0000106539	0002	01	MAQUINA SOLD INVERS 1F 60% 5~1	0300	1320103	25/06/2013	25/06/2013	1190,50	2013	**1.300,00**	**0,25**	**325,00**
K5	0000106539	0003	01	MAQUINA SOLD INVERS 1F 60% 5~1	0300	1320103	25/06/2013	25/06/2013	1190,50	2013	**1.300,00**	**0,25**	**325,00**
IP	0000106540	0001	01	COIFA AI 315M³/MIN 220/380V	0500	1320105	27/06/2013	27/06/2013	5161,00	2013	**5.700,00**	**0,25**	**1.425,00**
K5	0000106544	0007	01	FURADEIRA IMPACTO 0~1000/0~300	0300	1320103	26/06/2013	26/06/2013	392,00	2013	**400,00**	**0,25**	**100,00**
K5	0000106544	0008	01	FURADEIRA IMPACTO 0~1000/0~300	0300	1320103	26/06/2013	26/06/2013	392,00	2013	**400,00**	**0,25**	**100,00**
K5	0000106544	0009	01	FURADEIRA IMPACTO 0~1000/0~300	0300	1320103	26/06/2013	26/06/2013	392,00	2013	**400,00**	**0,25**	**100,00**
K5	0000106544	000A	01	FURADEIRA IMPACTO 0~1000/0~300	0300	1320103	26/06/2013	26/06/2013	392,00	2013	**400,00**	**0,25**	**100,00**
K5	0000106545	0001	01	FURADEIRA IMPACTO 2000RPM 220V	0300	1320103	26/06/2013	26/06/2013	392,00	2013	**400,00**	**0,25**	**100,00**
K5	0000106545	0002	01	FURADEIRA IMPACTO 2000RPM 220V	0300	1320103	26/06/2013	26/06/2013	392,00	2013	**400,00**	**0,25**	**100,00**
K5	0000106545	0003	01	FURADEIRA IMPACTO 2000RPM 220V	0300	1320103	26/06/2013	26/06/2013	392,00	2013	**400,00**	**0,25**	**100,00**
K5	0000106545	0004	01	FURADEIRA IMPACTO 2000RPM 220V	0300	1320103	26/06/2013	26/06/2013	392,00	2013	**400,00**	**0,25**	**100,00**
K5	0000106545	0005	01	FURADEIRA IMPACTO 2000RPM 220V	0300	1320103	26/06/2013	26/06/2013	392,00	2013	**400,00**	**0,25**	**100,00**
K5	0000106546	0001	01	SERRA CIRC 1750W 110-220V 235M	0300	1320103	26/06/2013	26/06/2013	692,00	2013	**800,00**	**0,25**	**200,00**
K5	0000106546	0002	01	SERRA CIRC 1750W 110-220V 235M	0300	1320103	26/06/2013	26/06/2013	692,00	2013	**800,00**	**0,25**	**200,00**
K5	0000106547	0003	01	MARTELETE ROMPEDOR MANUAL SDS	0300	1320103	26/06/2013	26/06/2013	2349,00	2013	**2.600,00**	**0,25**	**650,00**
K5	0000106547	0004	01	MARTELETE ROMPEDOR MANUAL SDS	0300	1320103	26/06/2013	26/06/2013	2349,00	2013	**2.600,00**	**0,25**	**650,00**
20	0000106548	0001	01	ESMERILHADEIRA ANG 9" 2000W 110V	0300	1320103	26/06/2013	26/06/2013	376,00	2013	**400,00**	**0,25**	**100,00**
K5	0000106548	0002	01	ESMERILHADEIRA ANG 9" 2000W 110V	0300	1320103	26/06/2013	26/06/2013	376,00	2013	**400,00**	**0,25**	**100,00**
K5	0000106548	0003	01	ESMERILHADEIRA ANG 9" 2000W 110V	0300	1320103	26/06/2013	26/06/2013	376,00	2013	**400,00**	**0,25**	**100,00**
K5	0000106548	0004	01	ESMERILHADEIRA ANG 9" 2000W 110V	0300	1320103	26/06/2013	26/06/2013	376,00	2013	**400,00**	**0,25**	**100,00**
K5	0000106548	0005	01	ESMERILHADEIRA ANG 9" 2000W 110V	0300	1320103	26/06/2013	26/06/2013	376,00	2013	**400,00**	**0,25**	**100,00**
K5	0000106549	0001	01	CHAVE TUBO AMER RET FOFO 36"	0300	1320103	26/06/2013	26/06/2013	455,00	2013	**500,00**	**0,25**	**125,00**
K5	0000106549	0002	01	CHAVE TUBO AMER RET FOFO 36"	0300	1320103	26/06/2013	26/06/2013	455,00	2013	**500,00**	**0,25**	**125,00**
K5	0000106549	0003	01	CHAVE TUBO AMER RET FOFO 36"	0300	1320103	26/06/2013	26/06/2013	455,00	2013	**500,00**	**0,25**	**125,00**

Este documento é cópia do original, assinado digitalmente por CAROLINA MACHADO LETICIO VIEIRA e Tribunal de Justiça do Estado de São Paulo, protocolado em 29/07/2022 às 00:58, sob o número WMJ22412974330 .
Para conferir o original, acesse o site https://esaj.tjsp.jus.br/pastadigital/pg/abrirConferenciaDocumento.do, informe o processo 1111746-12.2021.8.26.0100 e código D7FB37A.

CONSTRUTORA COESA
RELATORIO DE INVENTARIO
Dt.Ref: 31/10/2021

Filia	Cod Base Be	Codigo Ite	Tipo Ativ	Descr. Sint.	Grup	Conta	Dt.Aquisica	Dt In Depre	Val Orig M1	ANO REFERÊNCIA	**VALOR DE REPOSIÇÃO**	**FATOR DEPRECIAÇÃO**	**VALOR DE MERCADO**
K5	0000106549	0004	01	CHAVE TUBO AMER RET FOFO 36"	0300	1320103	26/06/2013	26/06/2013	455,00	2013	**500,00**	**0,25**	**125,00**
K5	0000106549	0005	01	CHAVE TUBO AMER RET FOFO 36"	0300	1320103	26/06/2013	26/06/2013	455,00	2013	**500,00**	**0,25**	**125,00**
K5	0000106550	0001	01	MAQUINA SD INVERS 3F 60% 250A	0300	1320103	26/06/2013	26/06/2013	1190,50	2013	**1.300,00**	**0,25**	**325,00**
K5	0000106550	0002	01	MAQUINA SD INVERS 3F 60% 250A	0300	1320103	26/06/2013	26/06/2013	1190,50	2013	**1.300,00**	**0,25**	**325,00**
K5	0000106550	0003	01	MAQUINA SD INVERS 3F 60% 250A	0300	1320103	26/06/2013	26/06/2013	1190,50	2013	**1.300,00**	**0,25**	**325,00**
K5	0000106550	0004	01	MAQUINA SD INVERS 3F 60% 250A	0300	1320103	26/06/2013	26/06/2013	1190,50	2013	**1.300,00**	**0,25**	**325,00**
K5	0000106550	0005	01	MAQUINA SD INVERS 3F 60% 250A	0300	1320103	26/06/2013	26/06/2013	1190,50	2013	**1.300,00**	**0,25**	**325,00**
K5	0000106550	0006	01	MAQUINA SD INVERS 3F 60% 250A	0300	1320103	26/06/2013	26/06/2013	1190,50	2013	**1.300,00**	**0,25**	**325,00**
K5	0000106550	0007	01	MAQUINA SD INVERS 3F 60% 250A	0300	1320103	26/06/2013	26/06/2013	1190,50	2013	**1.300,00**	**0,25**	**325,00**
K5	0000106550	0008	01	MAQUINA SD INVERS 3F 60% 250A	0300	1320103	26/06/2013	26/06/2013	1190,50	2013	**1.300,00**	**0,25**	**325,00**
K5	0000106550	0009	01	MAQUINA SD INVERS 3F 60% 250A	0300	1320103	26/06/2013	26/06/2013	1190,50	2013	**1.300,00**	**0,25**	**325,00**
K5	0000106550	000A	01	MAQUINA SD INVERS 3F 60% 250A	0300	1320103	26/06/2013	26/06/2013	1190,50	2013	**1.300,00**	**0,25**	**325,00**
K5	0000106550	000B	01	MAQUINA SD INVERS 3F 60% 250A	0300	1320103	26/06/2013	26/06/2013	1190,50	2013	**1.300,00**	**0,25**	**325,00**
K5	0000106550	000C	01	MAQUINA SD INVERS 3F 60% 250A	0300	1320103	26/06/2013	26/06/2013	1190,50	2013	**1.300,00**	**0,25**	**325,00**
KT	0000106551	0001	01	CONDICIONADOR AR SPLIT 12000BT	0500	1320105	26/06/2013	26/06/2013	1200,00	2013	**1.300,00**	**0,25**	**325,00**
KC	0000106552	0001	01	MESA REUNIAO RT CZ/PR 740X1500X4000MM	0500	1320105	27/06/2013	27/06/2013	1100,00	2013	**1.200,00**	**0,25**	**300,00**
JZ	0000106553	0001	01	CARRINHO/CARRO TRANSPORTE PLAT	0300	1320103	26/06/2013	26/06/2013	1662,50	2013	**1.800,00**	**0,25**	**450,00**
JZ	0000106554	0001	01	MACA TRANSPORTE PACIENTE AC 2,	0500	1320105	26/06/2013	26/06/2013	7552,50	2013	**8.300,00**	**0,25**	**2.075,00**
K5	0000106555	0003	01	SERRA TICO-TICO 400W 220V 500~	0300	1320103	26/06/2013	26/06/2013	575,00	2013	**600,00**	**0,25**	**150,00**
K5	0000106555	0004	01	SERRA TICO-TICO 400W 220V 500~	0300	1320103	26/06/2013	26/06/2013	575,00	2013	**600,00**	**0,25**	**150,00**
K5	0000106555	0005	01	SERRA TICO-TICO 400W 220V 500~	0300	1320103	26/06/2013	26/06/2013	575,00	2013	**600,00**	**0,25**	**150,00**
K5	0000106555	0006	01	SERRA TICO-TICO 400W 220V 500~	0300	1320103	26/06/2013	26/06/2013	575,00	2013	**600,00**	**0,25**	**150,00**
KC	0000106555	0007	01	SERRA TICO-TICO 400W 220V 500~	0300	1320103	26/06/2013	26/06/2013	575,00	2013	**600,00**	**0,25**	**150,00**
KC	0000106555	0008	01	SERRA TICO-TICO 400W 220V 500~	0300	1320103	26/06/2013	26/06/2013	575,00	2013	**600,00**	**0,25**	**150,00**
K5	0000106557	0001	01	CARRINHO HIDRAULICO 530MM 2200	0300	1320103	26/06/2013	26/06/2013	980,00	2013	**1.100,00**	**0,25**	**275,00**
K5	0000106557	0002	01	CARRINHO HIDRAULICO 530MM 2200	0300	1320103	26/06/2013	26/06/2013	980,00	2013	**1.100,00**	**0,25**	**275,00**
K5	0000106557	0003	01	CARRINHO HIDRAULICO 530MM 2200	0300	1320103	26/06/2013	26/06/2013	980,00	2013	**1.100,00**	**0,25**	**275,00**
K5	0000106560	0001	01	ARMARIO ALTO MAD 1,60X0,90X0,3	0500	1320105	28/06/2013	28/06/2013	612,87	2013	**700,00**	**0,25**	**175,00**
K5	0000106560	0002	01	ARMARIO ALTO MAD 1,60X0,90X0,3	0500	1320105	28/06/2013	28/06/2013	612,87	2013	**700,00**	**0,25**	**175,00**
K5	0000106560	0003	01	ARMARIO ALTO MAD 1,60X0,90X0,3	0500	1320105	28/06/2013	28/06/2013	612,87	2013	**700,00**	**0,25**	**175,00**
K5	0000106560	0004	01	ARMARIO ALTO MAD 1,60X0,90X0,3	0500	1320105	28/06/2013	28/06/2013	612,87	2013	**700,00**	**0,25**	**175,00**
K5	0000106560	0005	01	ARMARIO ALTO MAD 1,60X0,90X0,3	0500	1320105	28/06/2013	28/06/2013	612,87	2013	**700,00**	**0,25**	**175,00**
K5	0000106560	0006	01	ARMARIO ALTO MAD 1,60X0,90X0,3	0500	1320105	28/06/2013	28/06/2013	612,87	2013	**700,00**	**0,25**	**175,00**
K5	0000106560	0007	01	ARMARIO ALTO MAD 1,60X0,90X0,3	0500	1320105	28/06/2013	28/06/2013	612,87	2013	**700,00**	**0,25**	**175,00**
K5	0000106560	0008	01	ARMARIO ALTO MAD 1,60X0,90X0,3	0500	1320105	28/06/2013	28/06/2013	612,87	2013	**700,00**	**0,25**	**175,00**
K5	0000106560	0009	01	ARMARIO ALTO MAD 1,60X0,90X0,3	0500	1320105	28/06/2013	28/06/2013	612,87	2013	**700,00**	**0,25**	**175,00**
K5	0000106560	000A	01	ARMARIO ALTO MAD 1,60X0,90X0,3	0500	1320105	28/06/2013	28/06/2013	612,87	2013	**700,00**	**0,25**	**175,00**
K5	0000106560	000B	01	ARMARIO ALTO MAD 1,60X0,90X0,3	0500	1320105	28/06/2013	28/06/2013	612,87	2013	**700,00**	**0,25**	**175,00**
K5	0000106560	000C	01	ARMARIO ALTO MAD 1,60X0,90X0,3	0500	1320105	28/06/2013	28/06/2013	612,87	2013	**700,00**	**0,25**	**175,00**
K5	0000106560	000D	01	ARMARIO ALTO MAD 1,60X0,90X0,3	0500	1320105	28/06/2013	28/06/2013	612,87	2013	**700,00**	**0,25**	**175,00**
K5	0000106560	000E	01	ARMARIO ALTO MAD 1,60X0,90X0,3	0500	1320105	28/06/2013	28/06/2013	612,87	2013	**700,00**	**0,25**	**175,00**
K5	0000106560	000F	01	ARMARIO ALTO MAD 1,60X0,90X0,3	0500	1320105	28/06/2013	28/06/2013	612,87	2013	**700,00**	**0,25**	**175,00**
K5	0000106560	000G	01	ARMARIO ALTO MAD 1,60X0,90X0,3	0500	1320105	28/06/2013	28/06/2013	612,87	2013	**700,00**	**0,25**	**175,00**
K5	0000106561	0006	01	MESA ESC MDF CZ L 1,40X1,40X0,74CM 2G	0500	1320105	28/06/2013	28/06/2013	638,37	2013	**700,00**	**0,25**	**175,00**
I7	0000106562	0001	01	POLTRONA DIRETOR COU VM C/BRAC	0500	1320105	20/06/2013	20/06/2013	1271,59	2013	**1.400,00**	**0,25**	**350,00**
I7	0000106562	0002	01	POLTRONA DIRETOR COU VM C/BRAC	0500	1320105	20/06/2013	20/06/2013	1271,59	2013	**1.400,00**	**0,25**	**350,00**
I7	0000106562	0003	01	POLTRONA DIRETOR COU VM C/BRAC	0500	1320105	20/06/2013	20/06/2013	1271,59	2013	**1.400,00**	**0,25**	**350,00**
KP	0000106563	0001	01	RELOGIO PONTO DIG LCD 1X12DIG	0300	1320103	28/06/2013	28/06/2013	2900,00	2013	**3.200,00**	**0,25**	**800,00**
KP	0000106563	0002	01	RELOGIO PONTO DIG LCD 1X12DIG	0300	1320103	28/06/2013	28/06/2013	2900,00	2013	**3.200,00**	**0,25**	**800,00**
I7	0000106564	0001	01	SCANNER PORT KODAC I940 600DPI	0400	1320104	28/06/2013	28/06/2013	1450,00	2013	**1.600,00**	**0,01**	**16,00**
I7	0000106564	0002	01	SCANNER PORT KODAC I940 600DPI	0400	1320104	28/06/2013	28/06/2013	1450,00	2013	**1.600,00**	**0,01**	**16,00**
I7	0000106564	0003	01	SCANNER PORT KODAC I940 600DPI	0400	1320104	28/06/2013	28/06/2013	1450,00	2013	**1.600,00**	**0,01**	**16,00**
I7	0000106565	0001	01	SCANNER PORT KODAK I1120 600DPI	0400	1320104	27/06/2013	27/06/2013	1960,00	2013	**2.200,00**	**0,01**	**22,00**
KD	0000106567	000C	01	CONDICIONADOR AR SPLIT 9000BTU	0500	1320105	10/06/2013	10/06/2013	1865,52	2013	**2.100,00**	**0,25**	**525,00**
KD	0000106567	000D	01	CONDICIONADOR AR SPLIT 9000BTU	0500	1320105	10/06/2013	10/06/2013	1865,52	2013	**2.100,00**	**0,25**	**525,00**
KD	0000106568	0001	01	CONDICIONADOR AR SPLIT 24000BTU	0500	1320105	10/06/2013	10/06/2013	2750,54	2013	**3.000,00**	**0,25**	**750,00**
KD	0000106568	0002	01	CONDICIONADOR AR SPLIT 24000BTU	0500	1320105	10/06/2013	10/06/2013	2750,54	2013	**3.000,00**	**0,25**	**750,00**
KD	0000106568	0003	01	CONDICIONADOR AR SPLIT 24000BTU	0500	1320105	10/06/2013	10/06/2013	2750,54	2013	**3.000,00**	**0,25**	**750,00**
KD	0000106568	0004	01	CONDICIONADOR AR SPLIT 24000BTU	0500	1320105	10/06/2013	10/06/2013	2750,54	2013	**3.000,00**	**0,25**	**750,00**
KD	0000106568	0005	01	CONDICIONADOR AR SPLIT 24000BTU	0500	1320105	10/06/2013	10/06/2013	2750,54	2013	**3.000,00**	**0,25**	**750,00**
KD	0000106568	0006	01	CONDICIONADOR AR SPLIT 24000BTU	0500	1320105	10/06/2013	10/06/2013	2750,54	2013	**3.000,00**	**0,25**	**750,00**
KD	0000106568	0007	01	CONDICIONADOR AR SPLIT 24000BTU	0500	1320105	10/06/2013	10/06/2013	2750,54	2013	**3.000,00**	**0,25**	**750,00**
KD	0000106568	0008	01	CONDICIONADOR AR SPLIT 24000BTU	0500	1320105	10/06/2013	10/06/2013	2750,54	2013	**3.000,00**	**0,25**	**750,00**
KD	0000106569	0001	01	CONDICIONADOR AR SPLIT 30000BTU	0500	1320105	10/06/2013	10/06/2013	3590,52	2013	**3.900,00**	**0,25**	**975,00**
KD	0000106569	0002	01	CONDICIONADOR AR SPLIT 30000BTU	0500	1320105	10/06/2013	10/06/2013	3590,52	2013	**3.900,00**	**0,25**	**975,00**
KD	0000106569	0003	01	CONDICIONADOR AR SPLIT 30000BTU	0500	1320105	10/06/2013	10/06/2013	3590,52	2013	**3.900,00**	**0,25**	**975,00**
KD	0000106570	0001	01	CONDICIONADOR AR SPLIT 18000BT	0500	1320105	10/06/2013	10/06/2013	2350,52	2013	**2.600,00**	**0,25**	**650,00**
KD	0000106570	0002	01	CONDICIONADOR AR SPLIT 18000BT	0500	1320105	10/06/2013	10/06/2013	2350,52	2013	**2.600,00**	**0,25**	**650,00**

Este documento é cópia do original, assinado digitalmente por CAROLINA MACHADO LETIZIO VIEIRA e Tribunal de Justiça do Estado de São Paulo, protocolado em 29/07/2022 às 00:58, sob o número WMJ22412974330 .
Para conferir o original, acesse o site https://esaj.tjsp.jus.br/pastadigital/pg/abrirConferenciaDocumento.do, informe o processo 1111746-12.2021.8.26.0100 e código D7FB37A.

CONSTRUTORA COESA
RELATORIO DE INVENTARIO
Dt.Ref: 31/10/2021

Filia	Cod Base Be	Codigo Ite	Tipo Ativ	Descr. Sint.	Grup	Conta	Dt.Aquisica	Dt In Depre	Val Orig M1	ANO REFERÊNCIA	**VALOR DE REPOSIÇÃO**	**FATOR DEPRECIAÇÃO**	**VALOR DE MERCADO**
KD	0000106570	0003	01	CONDICIONADOR AR SPLIT 18000BT	0500	1320105	10/06/2013	10/06/2013	2350,52	2013	**2.600,00**	**0,25**	**650,00**
KD	0000106570	0004	01	CONDICIONADOR AR SPLIT 18000BT	0500	1320105	10/06/2013	10/06/2013	2350,52	2013	**2.600,00**	**0,25**	**650,00**
KD	0000106570	0005	01	CONDICIONADOR AR SPLIT 18000BT	0500	1320105	10/06/2013	10/06/2013	2350,52	2013	**2.600,00**	**0,25**	**650,00**
KD	0000106570	0006	01	CONDICIONADOR AR SPLIT 18000BT	0500	1320105	10/06/2013	10/06/2013	2350,52	2013	**2.600,00**	**0,25**	**650,00**
KD	0000106570	0007	01	CONDICIONADOR AR SPLIT 18000BT	0500	1320105	10/06/2013	10/06/2013	2350,52	2013	**2.600,00**	**0,25**	**650,00**
KD	0000106570	0008	01	CONDICIONADOR AR SPLIT 18000BT	0500	1320105	10/06/2013	10/06/2013	2350,52	2013	**2.600,00**	**0,25**	**650,00**
KD	0000106570	0009	01	CONDICIONADOR AR SPLIT 18000BT	0500	1320105	10/06/2013	10/06/2013	2350,52	2013	**2.600,00**	**0,25**	**650,00**
KD	0000106570	000A	01	CONDICIONADOR AR SPLIT 18000BT	0500	1320105	10/06/2013	10/06/2013	2350,52	2013	**2.600,00**	**0,25**	**650,00**
KD	0000106570	000B	01	CONDICIONADOR AR SPLIT 18000BT	0500	1320105	10/06/2013	10/06/2013	2350,52	2013	**2.600,00**	**0,25**	**650,00**
KD	0000106570	000C	01	CONDICIONADOR AR SPLIT 18000BT	0500	1320105	10/06/2013	10/06/2013	2350,52	2013	**2.600,00**	**0,25**	**650,00**
KD	0000106570	000D	01	CONDICIONADOR AR SPLIT 18000BT	0500	1320105	10/06/2013	10/06/2013	2350,52	2013	**2.600,00**	**0,25**	**650,00**
KD	0000106570	000E	01	CONDICIONADOR AR SPLIT 18000BT	0500	1320105	10/06/2013	10/06/2013	2350,52	2013	**2.600,00**	**0,25**	**650,00**
KD	0000106570	000F	01	CONDICIONADOR AR SPLIT 18000BT	0500	1320105	10/06/2013	10/06/2013	2350,52	2013	**2.600,00**	**0,25**	**650,00**
KD	0000106570	000G	01	CONDICIONADOR AR SPLIT 18000BT	0500	1320105	10/06/2013	10/06/2013	2350,52	2013	**2.600,00**	**0,25**	**650,00**
KD	0000106570	000H	01	CONDICIONADOR AR SPLIT 18000BT	0500	1320105	10/06/2013	10/06/2013	2350,52	2013	**2.600,00**	**0,25**	**650,00**
KD	0000106570	000I	01	CONDICIONADOR AR SPLIT 18000BT	0500	1320105	10/06/2013	10/06/2013	2350,52	2013	**2.600,00**	**0,25**	**650,00**
KD	0000106570	000J	01	CONDICIONADOR AR SPLIT 18000BT	0500	1320105	10/06/2013	10/06/2013	2350,52	2013	**2.600,00**	**0,25**	**650,00**
KD	0000106570	000K	01	CONDICIONADOR AR SPLIT 18000BT	0500	1320105	10/06/2013	10/06/2013	2350,52	2013	**2.600,00**	**0,25**	**650,00**
KD	0000106570	000L	01	CONDICIONADOR AR SPLIT 18000BT	0500	1320105	10/06/2013	10/06/2013	2350,52	2013	**2.600,00**	**0,25**	**650,00**
KD	0000106570	000M	01	CONDICIONADOR AR SPLIT 18000BT	0500	1320105	10/06/2013	10/06/2013	2350,52	2013	**2.600,00**	**0,25**	**650,00**
KD	0000106570	000N	01	CONDICIONADOR AR SPLIT 18000BT	0500	1320105	10/06/2013	10/06/2013	2350,52	2013	**2.600,00**	**0,25**	**650,00**
KD	0000106571	0001	01	CONDICIONADOR AR SPLIT 12000BT	0500	1320105	10/06/2013	10/06/2013	1945,52	2013	**2.100,00**	**0,25**	**525,00**
KD	0000106571	0002	01	CONDICIONADOR AR SPLIT 12000BT	0500	1320105	10/06/2013	10/06/2013	1945,52	2013	**2.100,00**	**0,25**	**525,00**
KD	0000106571	0003	01	CONDICIONADOR AR SPLIT 12000BT	0500	1320105	10/06/2013	10/06/2013	1945,52	2013	**2.100,00**	**0,25**	**525,00**
KD	0000106571	0004	01	CONDICIONADOR AR SPLIT 12000BT	0500	1320105	10/06/2013	10/06/2013	1945,52	2013	**2.100,00**	**0,25**	**525,00**
KD	0000106571	0005	01	CONDICIONADOR AR SPLIT 12000BT	0500	1320105	10/06/2013	10/06/2013	1945,52	2013	**2.100,00**	**0,25**	**525,00**
KD	0000106571	0006	01	CONDICIONADOR AR SPLIT 12000BT	0500	1320105	10/06/2013	10/06/2013	1945,52	2013	**2.100,00**	**0,25**	**525,00**
KD	0000106571	0007	01	CONDICIONADOR AR SPLIT 12000BT	0500	1320105	10/06/2013	10/06/2013	1945,52	2013	**2.100,00**	**0,25**	**525,00**
KD	0000106571	0008	01	CONDICIONADOR AR SPLIT 12000BT	0500	1320105	10/06/2013	10/06/2013	1945,52	2013	**2.100,00**	**0,25**	**525,00**
KD	0000106571	0009	01	CONDICIONADOR AR SPLIT 12000BT	0500	1320105	10/06/2013	10/06/2013	1945,52	2013	**2.100,00**	**0,25**	**525,00**
KD	0000106571	000A	01	CONDICIONADOR AR SPLIT 12000BT	0500	1320105	10/06/2013	10/06/2013	1945,52	2013	**2.100,00**	**0,25**	**525,00**
KD	0000106571	000B	01	CONDICIONADOR AR SPLIT 12000BT	0500	1320105	10/06/2013	10/06/2013	1945,52	2013	**2.100,00**	**0,25**	**525,00**
KD	0000106571	000C	01	CONDICIONADOR AR SPLIT 12000BT	0500	1320105	10/06/2013	10/06/2013	1945,52	2013	**2.100,00**	**0,25**	**525,00**
KD	0000106571	000D	01	CONDICIONADOR AR SPLIT 12000BT	0500	1320105	10/06/2013	10/06/2013	1945,52	2013	**2.100,00**	**0,25**	**525,00**
KD	0000106571	000E	01	CONDICIONADOR AR SPLIT 12000BT	0500	1320105	10/06/2013	10/06/2013	1945,52	2013	**2.100,00**	**0,25**	**525,00**
KD	0000106571	000F	01	CONDICIONADOR AR SPLIT 12000BT	0500	1320105	10/06/2013	10/06/2013	1945,52	2013	**2.100,00**	**0,25**	**525,00**
KD	0000106571	000G	01	CONDICIONADOR AR SPLIT 12000BT	0500	1320105	10/06/2013	10/06/2013	1945,52	2013	**2.100,00**	**0,25**	**525,00**
KD	0000106571	000H	01	CONDICIONADOR AR SPLIT 12000BT	0500	1320105	10/06/2013	10/06/2013	1945,52	2013	**2.100,00**	**0,25**	**525,00**
KD	0000106571	000I	01	CONDICIONADOR AR SPLIT 12000BT	0500	1320105	10/06/2013	10/06/2013	1945,52	2013	**2.100,00**	**0,25**	**525,00**
KD	0000106571	000J	01	CONDICIONADOR AR SPLIT 12000BT	0500	1320105	10/06/2013	10/06/2013	1945,52	2013	**2.100,00**	**0,25**	**525,00**
KD	0000106571	000K	01	CONDICIONADOR AR SPLIT 12000BT	0500	1320105	10/06/2013	10/06/2013	1945,52	2013	**2.100,00**	**0,25**	**525,00**
20	0000106572	0001	01	TALHA MANUAL CARGA CORR 3,0M 3	0300	1320103	28/06/2013	28/06/2013	1316,00	2013	**1.400,00**	**0,25**	**350,00**
20	0000106572	0002	01	TALHA MANUAL CARGA CORR 3,0M 3	0300	1320103	28/06/2013	28/06/2013	1316,00	2013	**1.400,00**	**0,25**	**350,00**
KC	0000106573	0001	01	REFRIGERADOR COMUM BR 261L 110/220V	0500	1320105	29/06/2013	29/06/2013	786,00	2013	**900,00**	**0,25**	**225,00**
K5	0000106574	0002	01	CAMERA DIGITAL LCD 3" 16,1MP	0500	1320105	27/06/2013	27/06/2013	415,78	2013	**500,00**	**0,25**	**125,00**
KX	0000106574	0001	01	CAMERA DIGITAL LCD 3" 16,1MP	0500	1320105	27/06/2013	27/06/2013	415,78	2013	**500,00**	**0,25**	**125,00**
I7	0000106576	0001	01	SCANNER PORT KODAC I940 600DPI	0400	1320104	29/06/2013	29/06/2013	1370,00	2013	**1.500,00**	**0,01**	**15,00**
KD	0000106577	0001	01	PL MISTA LEM 16DIG/0 ANALOG	0700	1320107	29/06/2013	29/06/2013	986,52	2013	**1.100,00**	**0,25**	**275,00**
KD	0000106578	0001	01	PL MISTA LEM 0 RM DIG/24ANALOG	0700	1320107	29/06/2013	29/06/2013	2648,36	2013	**2.900,00**	**0,25**	**725,00**
KD	0000106578	0002	01	PL MISTA LEM 0 RM DIG/24ANALOG	0700	1320107	29/06/2013	29/06/2013	2648,36	2013	**2.900,00**	**0,25**	**725,00**
KD	0000106579	0001	01	TELEF PABX ANA/DIG 30 LINHAS 144RAM 120W	0700	1320107	29/06/2013	29/06/2013	16502,83	2013	**18.200,00**	**0,25**	**4.550,00**
I7	0000106580	0001	01	SCANNER PORT KODAC I940 600DPI	0400	1320104	02/07/2013	02/07/2013	1415,00	2013	**1.600,00**	**0,01**	**16,00**
KP	0000106582	0001	01	TV LED 32" 1005X595X90MM	0500	1320105	01/07/2013	01/07/2013	1004,73	2013	**1.100,00**	**0,25**	**275,00**
I7	0000106583	0001	01	MICROFONE CIR FEC TV S/FIO 12VCC	0300	1320103	03/07/2013	03/07/2013	2709,00	2013	**3.000,00**	**0,25**	**750,00**
KT	0000106584	0001	01	DETECTOR GAS MULTIGASES 1~4GAS	0300	1320103	01/07/2013	01/07/2013	5895,00	2013	**6.500,00**	**0,25**	**1.625,00**
KP	0000106585	0001	01	VENTILADOR IND AXI 15868M³/H	0500	1320105	01/07/2013	01/07/2013	470,00	2013	**500,00**	**0,25**	**125,00**
KP	0000106585	0002	01	VENTILADOR IND AXI 15868M³/H	0500	1320105	01/07/2013	01/07/2013	470,00	2013	**500,00**	**0,25**	**125,00**
KP	0000106585	0003	01	VENTILADOR IND AXI 15868M³/H	0500	1320105	01/07/2013	01/07/2013	470,00	2013	**500,00**	**0,25**	**125,00**
K5	0000106590	0001	01	ARMARIO ALTO MAD 1,60X0,90X0,4	0500	1320105	01/07/2013	01/07/2013	611,55	2013	**700,00**	**0,25**	**175,00**
K5	0000106590	0002	01	ARMARIO ALTO MAD 1,60X0,90X0,4	0500	1320105	01/07/2013	01/07/2013	611,55	2013	**700,00**	**0,25**	**175,00**
K5	0000106590	0003	01	ARMARIO ALTO MAD 1,60X0,90X0,4	0500	1320105	01/07/2013	01/07/2013	611,54	2013	**700,00**	**0,25**	**175,00**
K5	0000106591	0001	01	MESA ESC MDF CZ L 1,40X1,40X0,74CM 2G	0500	1320105	01/07/2013	01/07/2013	636,99	2013	**700,00**	**0,25**	**175,00**
K5	0000106591	0002	01	MESA ESC MDF CZ L 1,40X1,40X0,74CM 2G	0500	1320105	01/07/2013	01/07/2013	636,99	2013	**700,00**	**0,25**	**175,00**
K5	0000106591	0003	01	MESA ESC MDF CZ L 1,40X1,40X0,74CM 2G	0500	1320105	01/07/2013	01/07/2013	636,98	2013	**700,00**	**0,25**	**175,00**
13	0000106597	0001	01	COMPACTADOR SOLO 4,1HP GAS 240	0300	1320103	01/07/2013	01/07/2013	8122,78	2013	**8.900,00**	**0,25**	**2.225,00**
13	0000106597	0002	01	COMPACTADOR SOLO 4,1HP GAS 240	0300	1320103	01/07/2013	01/07/2013	8122,77	2013	**8.900,00**	**0,25**	**2.225,00**
KC	0000106598	0001	01	REFRIGERADOR COMUM BR 261L 110/220V	0300	1320103	03/07/2013	03/07/2013	790,00	2013	**900,00**	**0,25**	**225,00**
KC	0000106598	0002	01	REFRIGERADOR COMUM BR 261L 110/220V	0300	1320103	03/07/2013	03/07/2013	790,00	2013	**900,00**	**0,25**	**225,00**

Este documento é cópia do original, assinado digitalmente por CAROLINA MACHADO LEITÃO VIEIRA e Tribunal de Justica do Estado de Sao Paulo, protocolado em 29/07/2022 às 00:58, sob o número WMJ22412974330 .
Para conferir o original, acesse o site https://esaj.tjsp.jus.br/pastadigital/pg/abrirConferenciaDocumento.do, informe o processo 1111746-12.2021.8.26.0100 e código D7FB37A.

CONSTRUTORA COESA
RELATORIO DE INVENTARIO
Dt.Ref: 31/10/2021

Filia	Cod Base Be	Codigo Ite	Tipo Ativ	Descr. Sint.	Grup	Conta	Dt.Aquisica	Dt In Depre	Val Orig M1	ANO REFERÊNCIA	VALOR DE REPOSIÇÃO	FATOR DEPRECIAÇÃO	VALOR DE MERCADO
JM	0000106603	0001	01	PISTOLA PINTURA 12~40PSI 1L 1/	0300	1320103	03/07/2013	03/07/2013	650,00	2013	700,00	0,25	175,00
K5	0000106604	0001	01	SOFA 3LUG COU PT C/BRACO	0500	1320105	01/07/2013	01/07/2013	1190,00	2013	1.300,00	0,25	325,00
I7	0000106607	0001	01	MACBOOK AIR CORE I5	0400	1320104	29/06/2013	29/06/2013	6794,10	2013	7.500,00	0,01	75,00
KT	0000106608	0001	01	TV CONV 21" 600 X 531 X 546MM	0500	1320105	05/07/2013	05/07/2013	500,00	2013	600,00	0,25	150,00
KT	0000106609	0001	01	FOGAO DOM GAS PISO 4 BOCAS 127	0500	1320105	05/07/2013	05/07/2013	480,00	2013	500,00	0,25	125,00
JM	0000106610	0001	01	REFRIGERADOR COMUM BR 280L 220	0500	1320105	05/07/2013	05/07/2013	950,00	2013	1.000,00	0,25	250,00
KT	0000106613	0001	01	MESA RT MAD CZ/PR 1,5 X 0,70 X	0500	1320105	05/07/2013	05/07/2013	570,00	2013	600,00	0,25	150,00
KX	0000106623	0001	01	REFRIGERADOR COMUM BR 240L 110/220V	0500	1320105	01/07/2013	01/07/2013	1190,00	2013	1.300,00	0,25	325,00
KN	0000106624	0001	01	MAQUINA LAVA ROUPA 10KG BR	0500	1320105	01/07/2013	01/07/2013	1190,00	2013	1.300,00	0,25	325,00
K5	0000106625	0001	01	SERRA CIRC 1750W 110-220V 235M	0300	1320103	01/07/2013	01/07/2013	692,00	2013	800,00	0,25	200,00
K5	0000106625	0002	01	SERRA CIRC 1750W 110-220V 235M	0300	1320103	01/07/2013	01/07/2013	692,00	2013	800,00	0,25	200,00
K5	0000106626	0001	01	MOTOBOMBA PRESS 1" 16M³/H 1,5CV	0300	1320103	01/07/2013	01/07/2013	6766,00	2013	7.400,00	0,25	1.850,00
K5	0000106626	0002	01	MOTOBOMBA PRESS 1" 16M³/H 1,5CV	0300	1320103	01/07/2013	01/07/2013	6766,00	2013	7.400,00	0,25	1.850,00
K5	0000106626	0003	01	MOTOBOMBA PRESS 1" 16M³/H 1,5CV	0300	1320103	01/07/2013	01/07/2013	6766,00	2013	7.400,00	0,25	1.850,00
K5	0000106626	0004	01	MOTOBOMBA PRESS 1" 16M³/H 1,5CV	0300	1320103	01/07/2013	01/07/2013	6766,00	2013	7.400,00	0,25	1.850,00
K5	0000106626	0005	01	MOTOBOMBA PRESS 1" 16M³/H 1,5CV	0300	1320103	01/07/2013	01/07/2013	6766,00	2013	7.400,00	0,25	1.850,00
K5	0000106626	0006	01	MOTOBOMBA PRESS 1" 16M³/H 1,5CV	0300	1320103	01/07/2013	01/07/2013	6766,00	2013	7.400,00	0,25	1.850,00
K5	0000106627	0001	01	ROUPEIRO AC CZ 8P 198X123X41CM	0500	1320105	02/07/2013	02/07/2013	388,00	2013	400,00	0,25	100,00
K5	0000106627	0002	01	ROUPEIRO AC CZ 8P 198X123X41CM	0500	1320105	02/07/2013	02/07/2013	388,00	2013	400,00	0,25	100,00
K5	0000106627	0003	01	ROUPEIRO AC CZ 8P 198X123X41CM	0500	1320105	02/07/2013	02/07/2013	388,00	2013	400,00	0,25	100,00
K5	0000106627	0004	01	ROUPEIRO AC CZ 8P 198X123X41CM	0500	1320105	02/07/2013	02/07/2013	388,00	2013	400,00	0,25	100,00
K5	0000106627	0005	01	ROUPEIRO AC CZ 8P 198X123X41CM	0500	1320105	02/07/2013	02/07/2013	388,00	2013	400,00	0,25	100,00
K5	0000106627	0006	01	ROUPEIRO AC CZ 8P 198X123X41CM	0500	1320105	02/07/2013	02/07/2013	388,00	2013	400,00	0,25	100,00
K5	0000106627	0007	01	ROUPEIRO AC CZ 8P 198X123X41CM	0500	1320105	02/07/2013	02/07/2013	388,00	2013	400,00	0,25	100,00
K5	0000106627	0008	01	ROUPEIRO AC CZ 8P 198X123X41CM	0500	1320105	02/07/2013	02/07/2013	388,00	2013	400,00	0,25	100,00
K5	0000106627	0009	01	ROUPEIRO AC CZ 8P 198X123X41CM	0500	1320105	02/07/2013	02/07/2013	388,00	2013	400,00	0,25	100,00
K5	0000106627	000A	01	ROUPEIRO AC CZ 8P 198X123X41CM	0500	1320105	02/07/2013	02/07/2013	388,00	2013	400,00	0,25	100,00
K5	0000106627	000B	01	ROUPEIRO AC CZ 8P 198X123X41CM	0500	1320105	02/07/2013	02/07/2013	388,00	2013	400,00	0,25	100,00
K5	0000106627	000C	01	ROUPEIRO AC CZ 8P 198X123X41CM	0500	1320105	02/07/2013	02/07/2013	388,00	2013	400,00	0,25	100,00
K5	0000106627	000D	01	ROUPEIRO AC CZ 8P 198X123X41CM	0500	1320105	02/07/2013	02/07/2013	388,00	2013	400,00	0,25	100,00
K5	0000106627	000E	01	ROUPEIRO AC CZ 8P 198X123X41CM	0500	1320105	02/07/2013	02/07/2013	388,00	2013	400,00	0,25	100,00
K5	0000106627	000F	01	ROUPEIRO AC CZ 8P 198X123X41CM	0500	1320105	02/07/2013	02/07/2013	388,00	2013	400,00	0,25	100,00
K5	0000106627	000G	01	ROUPEIRO AC CZ 8P 198X123X41CM	0500	1320105	02/07/2013	02/07/2013	388,00	2013	400,00	0,25	100,00
K5	0000106627	000H	01	ROUPEIRO AC CZ 8P 198X123X41CM	0500	1320105	02/07/2013	02/07/2013	388,00	2013	400,00	0,25	100,00
K5	0000106628	0001	01	COMPRESSOR COMPR ELETRICO 12B	0300	1320103	02/07/2013	02/07/2013	9568,00	2013	10.500,00	0,25	2.625,00
K5	0000106629	0001	01	DETECTOR GAS MULTIGASES 1~4GAS	0300	1320103	04/07/2013	04/07/2013	4852,00	2013	5.300,00	0,25	1.325,00
K5	0000106630	0001	01	MOTOBOMBA SUMERGIBLE 2" 180L/M	0300	1320103	05/07/2013	05/07/2013	2102,68	2013	2.300,00	0,25	575,00
K5	0000106631	0001	01	GUARITA FB VID RET AM 1,30X2,2	0500	1320105	05/07/2013	05/07/2013	5500,00	2013	6.100,00	0,25	1.525,00
K5	0000106631	0002	01	GUARITA FB VID RET AM 1,30X2,2	0500	1320105	05/07/2013	05/07/2013	5500,00	2013	6.100,00	0,25	1.525,00
K5	0000106632	0001	01	MAQUINA SD INVERS 3F 100% 225A	0300	1320103	05/07/2013	05/07/2013	1190,50	2013	1.300,00	0,25	325,00
K5	0000106632	0002	01	MAQUINA SD INVERS 3F 100% 225A	0300	1320103	05/07/2013	05/07/2013	1190,50	2013	1.300,00	0,25	325,00
K5	0000106632	0003	01	MAQUINA SD INVERS 3F 100% 225A	0300	1320103	05/07/2013	05/07/2013	1190,50	2013	1.300,00	0,25	325,00
K5	0000106632	0004	01	MAQUINA SD INVERS 3F 100% 225A	0300	1320103	05/07/2013	05/07/2013	1190,50	2013	1.300,00	0,25	325,00
K5	0000106632	0005	01	MAQUINA SD INVERS 3F 100% 225A	0300	1320103	05/07/2013	05/07/2013	1190,50	2013	1.300,00	0,25	325,00
K5	0000106632	0006	01	MAQUINA SD INVERS 3F 100% 225A	0300	1320103	05/07/2013	05/07/2013	1190,50	2013	1.300,00	0,25	325,00
I7	0000106636	0001	01	GAVETEIRO VOLANTE 4 GAV. GIROFLEX	0500	1320105	05/07/2013	05/07/2013	2496,59	2013	2.700,00	0,25	675,00
I7	0000106637	0001	01	ARMARIO BX AGL 730X800X600MM	0500	1320105	05/07/2013	05/07/2013	740,91	2013	800,00	0,25	200,00
I7	0000106638	0001	01	ESCRIVANINHA MDP MAP 2,00X1X0,76M	0500	1320105	05/07/2013	05/07/2013	4570,45	2013	5.000,00	0,25	1.250,00
KP	0000106639	0001	01	BALANCA DIG PLATAF 150KG 1,20X	0300	1320103	10/07/2013	10/07/2013	380,00	2013	400,00	0,25	100,00
I7	0000106641	0001	01	IMPRESSORA JATO MULT 8MB 4800X	0400	1320104	10/07/2013	10/07/2013	599,00	2013	700,00	0,01	7,00
KD	0000106643	0001	01	MOTOSERRA GAS 2T 72,2CM² 3/8"	0300	1320103	10/07/2013	10/07/2013	2159,99	2013	2.400,00	0,25	600,00
KD	0000106643	0002	01	MOTOSERRA GAS 2T 72,2CM² 3/8"	0300	1320103	10/07/2013	10/07/2013	2159,99	2013	2.400,00	0,25	600,00
KD	0000106643	0003	01	MOTOSERRA GAS 2T 72,2CM² 3/8"	0300	1320103	10/07/2013	10/07/2013	2159,99	2013	2.400,00	0,25	600,00
KD	0000106643	0004	01	MOTOSERRA GAS 2T 72,2CM² 3/8"	0300	1320103	10/07/2013	10/07/2013	2159,99	2013	2.400,00	0,25	600,00
KC	0000106644	0001	01	IMPRESSORA JAT PHOTO SMART 128MB 1200X60	0400	1320104	10/07/2013	10/07/2013	600,00	2013	700,00	0,01	7,00
KC	0000106645	0001	01	ARMARIO ARQ AC 1,33X0,47X0,57M	0500	1320105	11/07/2013	11/07/2013	567,00	2013	600,00	0,25	150,00
KC	0000106646	0001	01	ARMARIO ARQ AC 72X40X0,40M	0500	1320105	11/07/2013	11/07/2013	352,00	2013	400,00	0,25	100,00
KC	0000106647	0001	01	ARMARIO ALTO MDP 0,90X0,40X1,6	0500	1320105	11/07/2013	11/07/2013	402,00	2013	400,00	0,25	100,00
KC	0000106647	0002	01	ARMARIO ALTO MDP 0,90X0,40X1,6	0500	1320105	11/07/2013	11/07/2013	402,00	2013	400,00	0,25	100,00
KC	0000106647	0003	01	ARMARIO ALTO MDP 0,90X0,40X1,6	0500	1320105	11/07/2013	11/07/2013	402,00	2013	400,00	0,25	100,00
KC	0000106647	0004	01	ARMARIO ALTO MDP 0,90X0,40X1,6	0500	1320105	11/07/2013	11/07/2013	402,00	2013	400,00	0,25	100,00
K5	0000106648	0001	01	CHUVEIRO EMERGENCIA MAN AC VD	0500	1320105	10/07/2013	10/07/2013	1848,00	2013	2.000,00	0,25	500,00
K5	0000106648	0002	01	CHUVEIRO EMERGENCIA MAN AC VD	0500	1320105	10/07/2013	10/07/2013	1848,00	2013	2.000,00	0,25	500,00
K5	0000106649	0001	01	HUB 3PORT USB 480MBPS	0400	1320104	03/07/2013	03/07/2013	1748,28	2013	1.900,00	0,01	19,00
K5	0000106649	0002	01	HUB 3PORT USB 480MBPS	0400	1320104	03/07/2013	03/07/2013	1748,28	2013	1.900,00	0,01	19,00
K5	0000106649	0003	01	HUB 3PORT USB 480MBPS	0400	1320104	03/07/2013	03/07/2013	1748,28	2013	1.900,00	0,01	19,00
K5	0000106649	0004	01	HUB 3PORT USB 480MBPS	0400	1320104	03/07/2013	03/07/2013	1748,28	2013	1.900,00	0,01	19,00
K5	0000106649	0005	01	HUB 3PORT USB 480MBPS	0400	1320104	03/07/2013	03/07/2013	1748,26	2013	1.900,00	0,01	19,00

Este documento é cópia do original, assinado digitalmente por CAROLINA MACHADO LETTIO VIEIRA e Tribunal de Justiça do Estado de São Paulo, protocolado em 29/07/2022 às 00:58 , sob o número WMJ22412974330 .
Para conferir o original, acesse o site https://esaj.tjsp.jus.br/pastadigital/pg/abrirConferenciaDocumento.do, informe o processo 1111746-12.2021.8.26.0100 e código D7FB37A.

CONSTRUTORA COESA
RELATORIO DE INVENTARIO
Dt.Ref: 31/10/2021

Filia	Cod Base Be	Codigo Ite	Tipo Ativ	Descr. Sint.	Grup	Conta	Dt.Aquisica	Dt In Depre	Val Orig M1	ANO REFERÊNCIA	VALOR DE REPOSIÇÃO	FATOR DEPRECIAÇÃO	VALOR DE MERCADO
K5	0000106650	0001	01	SWITCH 10/100GBPS 24/2P RJ45	0400	1320104	03/07/2013	03/07/2013	1097,43	2013	1.200,00	0,01	12,00
K5	0000106650	0002	01	SWITCH 10/100GBPS 24/2P RJ45	0400	1320104	03/07/2013	03/07/2013	1097,43	2013	1.200,00	0,01	12,00
K5	0000106650	0003	01	SWITCH 10/100GBPS 24/2P RJ45	0400	1320104	03/07/2013	03/07/2013	1097,42	2013	1.200,00	0,01	12,00
K5	0000106652	0001	01	ANILHA STAND AC 8MM	0300	1320103	03/07/2013	03/07/2013	592,38	2013	700,00	0,25	175,00
K5	0000106653	0001	01	ANILHA STAND AC 16MM	0300	1320103	03/07/2013	03/07/2013	819,97	2013	900,00	0,25	225,00
K5	0000106653	0002	01	ANILHA STAND AC 16MM	0300	1320103	03/07/2013	03/07/2013	819,97	2013	900,00	0,25	225,00
K5	0000106653	0003	01	ANILHA STAND AC 16MM	0300	1320103	03/07/2013	03/07/2013	819,97	2013	900,00	0,25	225,00
K5	0000106653	0004	01	ANILHA STAND AC 16MM	0300	1320103	03/07/2013	03/07/2013	819,97	2013	900,00	0,25	225,00
K5	0000106653	0005	01	ANILHA STAND AC 16MM	0300	1320103	03/07/2013	03/07/2013	819,96	2013	900,00	0,25	225,00
K5	0000106655	0001	01	TV LCD 32" 805 X 528 X 79.9MM	0500	1320105	03/07/2013	03/07/2013	1575,90	2013	1.700,00	0,25	425,00
K5	0000106655	0002	01	TV LCD 32" 805 X 528 X 79.9MM	0500	1320105	03/07/2013	03/07/2013	1575,90	2013	1.700,00	0,25	425,00
K5	0000106656	0001	01	ADAPTADOR REDE ETHERNET APPLE	0400	1320104	03/07/2013	03/07/2013	3164,07	2013	3.500,00	0,01	35,00
K5	0000106656	0002	01	ADAPTADOR REDE ETHERNET APPLE	0400	1320104	03/07/2013	03/07/2013	3164,06	2013	3.500,00	0,01	35,00
K5	0000106657	0001	01	NOBREAK 120V 120V 1800VA	0400	1320104	03/07/2013	03/07/2013	632,94	2013	700,00	0,01	7,00
K5	0000106657	0002	01	NOBREAK 120V 120V 1800VA	0400	1320104	03/07/2013	03/07/2013	632,94	2013	700,00	0,01	7,00
K5	0000106657	0003	01	NOBREAK 120V 120V 1800VA	0400	1320104	03/07/2013	03/07/2013	632,94	2013	700,00	0,01	7,00
K5	0000106658	0001	01	HD SATA 1TB 32MB	0400	1320104	03/07/2013	03/07/2013	328,74	2013	400,00	0,01	4,00
K5	0000106658	0002	01	HD SATA 1TB 32MB	0400	1320104	03/07/2013	03/07/2013	328,74	2013	400,00	0,01	4,00
K5	0000106658	0003	01	HD SATA 1TB 32MB	0400	1320104	03/07/2013	03/07/2013	328,74	2013	400,00	0,01	4,00
K5	0000106658	0004	01	HD SATA 1TB 32MB	0400	1320104	03/07/2013	03/07/2013	328,74	2013	400,00	0,01	4,00
K5	0000106658	0005	01	HD SATA 1TB 32MB	0400	1320104	03/07/2013	03/07/2013	328,74	2013	400,00	0,01	4,00
K5	0000106658	0006	01	HD SATA 1TB 32MB	0400	1320104	03/07/2013	03/07/2013	328,72	2013	400,00	0,01	4,00
K5	0000106659	0001	01	MONITOR LED 18,5 AOC LED 18.5" PT/PT	0400	1320104	03/07/2013	03/07/2013	428,40	2013	500,00	0,01	5,00
K5	0000106659	0002	01	MONITOR LED 18,5 AOC LED 18.5" PT/PT	0400	1320104	03/07/2013	03/07/2013	428,40	2013	500,00	0,01	5,00
K5	0000106660	0001	01	HUB 8 PORT ETH/FAST ETH 10MBPS	0400	1320104	03/07/2013	03/07/2013	1107,50	2013	1.200,00	0,01	12,00
K5	0000106661	0001	01	ROUPEIRO AC CZ 8P 198X123X41CM	0500	1320105	10/07/2013	10/07/2013	400,00	2013	400,00	0,25	100,00
K5	0000106661	0002	01	ROUPEIRO AC CZ 8P 198X123X41CM	0500	1320105	10/07/2013	10/07/2013	400,00	2013	400,00	0,25	100,00
K5	0000106661	0003	01	ROUPEIRO AC CZ 8P 198X123X41CM	0500	1320105	10/07/2013	10/07/2013	400,00	2013	400,00	0,25	100,00
K5	0000106661	0004	01	ROUPEIRO AC CZ 8P 198X123X41CM	0500	1320105	10/07/2013	10/07/2013	400,00	2013	400,00	0,25	100,00
K5	0000106661	0005	01	ROUPEIRO AC CZ 8P 198X123X41CM	0500	1320105	10/07/2013	10/07/2013	400,00	2013	400,00	0,25	100,00
K5	0000106661	0006	01	ROUPEIRO AC CZ 8P 198X123X41CM	0500	1320105	10/07/2013	10/07/2013	400,00	2013	400,00	0,25	100,00
K5	0000106661	0007	01	ROUPEIRO AC CZ 8P 198X123X41CM	0500	1320105	10/07/2013	10/07/2013	400,00	2013	400,00	0,25	100,00
K5	0000106661	0008	01	ROUPEIRO AC CZ 8P 198X123X41CM	0500	1320105	10/07/2013	10/07/2013	400,00	2013	400,00	0,25	100,00
K5	0000106661	0009	01	ROUPEIRO AC CZ 8P 198X123X41CM	0500	1320105	10/07/2013	10/07/2013	400,00	2013	400,00	0,25	100,00
K5	0000106661	000A	01	ROUPEIRO AC CZ 8P 198X123X41CM	0500	1320105	10/07/2013	10/07/2013	400,00	2013	400,00	0,25	100,00
KT	0000106662	0001	01	IMPRESSORA IMPACTO 9 PINOS DOT	0400	1320104	02/07/2013	02/07/2013	1427,00	2013	1.600,00	0,01	16,00
K5	0000106665	0001	01	TORNO BANCADA FIX 10" 40MM SUB	0300	1320103	03/07/2013	03/07/2013	981,98	2013	1.100,00	0,25	275,00
K5	0000106665	0002	01	TORNO BANCADA FIX 10" 40MM SUB	0300	1320103	03/07/2013	03/07/2013	981,98	2013	1.100,00	0,25	275,00
K5	0000106666	0001	01	BIGORNA FOFO 550X165MM 25KG	0300	1320103	08/07/2013	08/07/2013	1180,00	2013	1.300,00	0,25	325,00
JM	0000106667	0003	01	MANGOTE VIBR CONCRETO WACKER 60MM X 5M	0300	1320103	11/07/2013	11/07/2013	690,00	2013	800,00	0,25	200,00
KT	0000106670	0001	01	BEBEDOURO GAR COL PS 20L	0500	1320105	11/07/2013	11/07/2013	479,00	2013	500,00	0,25	125,00
KT	0000106670	0002	01	BEBEDOURO GAR COL PS 20L	0500	1320105	11/07/2013	11/07/2013	479,00	2013	500,00	0,25	125,00
KC	0000106671	0001	01	MESA MDP RT 0,80X0,80X1,20M	0500	1320105	11/07/2013	11/07/2013	412,20	2013	500,00	0,25	125,00
KT	0000106672	0001	01	RADIO PORTATIL EP450 FRS/GMRS	0500	1320105	01/07/2013	01/07/2013	875,00	2013	1.000,00	0,25	250,00
KT	0000106672	0002	01	RADIO PORTATIL EP450 FRS/GMRS	0500	1320105	01/07/2013	01/07/2013	875,00	2013	1.000,00	0,25	250,00
KT	0000106672	0003	01	RADIO PORTATIL EP450 FRS/GMRS	0500	1320105	01/07/2013	01/07/2013	875,00	2013	1.000,00	0,25	250,00
KT	0000106672	0004	01	RADIO PORTATIL EP450 FRS/GMRS	0500	1320105	01/07/2013	01/07/2013	875,00	2013	1.000,00	0,25	250,00
KT	0000106672	0005	01	RADIO PORTATIL EP450 FRS/GMRS	0500	1320105	01/07/2013	01/07/2013	875,00	2013	1.000,00	0,25	250,00
02	0000106673	0001	01	NOTEBOOK DELL LATITUDE E6330	0400	1320104	08/07/2013	08/07/2013	3901,27	2013	4.300,00	0,01	43,00
02	0000106674	0001	01	SUPORTE MONITOR CONV(CTR) PT 17"	0400	1320104	08/07/2013	08/07/2013	394,35	2013	400,00	0,01	4,00
K5	0000106681	0001	01	PRATELEIRA AC CZ RT 600X2680MM	0500	1320105	10/07/2013	10/07/2013	40819,16	2013	44.900,00	0,25	11.225,00
K5	0000106682	0001	01	COLUNA MET ACO 4820X900MM 4X2880MM	0500	1320105	10/07/2013	10/07/2013	30594,48	2013	33.700,00	0,25	8.425,00
K5	0000106683	0001	01	PRATELEIRA AC CZ RT 600X2680MM	0500	1320105	10/07/2013	10/07/2013	8058,49	2013	8.900,00	0,25	2.225,00
K5	0000106689	0001	01	MAQUINA SOLD INVERS 1F 60% 5~1	0300	1320103	12/07/2013	12/07/2013	1190,50	2013	1.300,00	0,25	325,00
K5	0000106689	0002	01	MAQUINA SOLD INVERS 1F 60% 5~1	0300	1320103	12/07/2013	12/07/2013	1190,50	2013	1.300,00	0,25	325,00
K5	0000106689	0003	01	MAQUINA SOLD INVERS 1F 60% 5~1	0300	1320103	12/07/2013	12/07/2013	1190,50	2013	1.300,00	0,25	325,00
K5	0000106689	0004	01	MAQUINA SOLD INVERS 1F 60% 5~1	0300	1320103	12/07/2013	12/07/2013	1190,50	2013	1.300,00	0,25	325,00
K5	0000106689	0005	01	MAQUINA SOLD INVERS 1F 60% 5~1	0300	1320103	12/07/2013	12/07/2013	1190,50	2013	1.300,00	0,25	325,00
KC	0000106690	0001	01	REFRIGERADOR COMUM BR 261L 110/220V	0500	1320105	12/07/2013	12/07/2013	820,00	2013	900,00	0,25	225,00
K5	0000106691	0001	01	ROUPEIRO MADEIRA NAT 6P 200X96	0500	1320105	12/07/2013	12/07/2013	490,00	2013	500,00	0,25	125,00
K5	0000106691	0002	01	ROUPEIRO MADEIRA NAT 6P 200X96	0500	1320105	12/07/2013	12/07/2013	490,00	2013	500,00	0,25	125,00
K5	0000106692	0001	01	ROUPEIRO MADEIRA NAT 6P 200X96	0500	1320105	12/07/2013	12/07/2013	490,00	2013	500,00	0,25	125,00
K5	0000106695	0001	01	ROUPEIRO MADEIRA NAT 6P 200X96	0500	1320105	12/07/2013	12/07/2013	490,00	2013	500,00	0,25	125,00
K5	0000106695	0002	01	ROUPEIRO MADEIRA NAT 6P 200X96	0500	1320105	12/07/2013	12/07/2013	490,00	2013	500,00	0,25	125,00
K5	0000106696	0001	01	ROUPEIRO MADEIRA NAT 6P 200X96	0500	1320105	12/07/2013	12/07/2013	490,00	2013	500,00	0,25	125,00
K5	0000106697	0001	01	MESA OVAL MDP CZ 72X20X240CM	0500	1320105	12/07/2013	12/07/2013	790,00	2013	900,00	0,25	225,00
KC	0000106698	0001	01	RACK TV MDF TAB/BR 2GAV 540X18	0500	1320105	12/07/2013	12/07/2013	390,00	2013	400,00	0,25	100,00
KP	0000106699	0001	01	RETROPROJETOR 2200LM 170W 220V	0300	1320103	11/07/2013	11/07/2013	1700,00	2013	1.900,00	0,25	475,00

Este documento é cópia do original, assinado digitalmente por CAROLINA MACHADO LEITÃO VIEIRA e Tribunal de Justiça do Estado de São Paulo, protocolado em 29/07/2022 às 00:58, sob o número WMJ22412974330 .
Para conferir o original, acesse o site https://esaj.tjsp.jus.br/pastadigital/pg/abrirConferenciaDocumento.do, informe o processo 1111746-12.2021.8.26.0100 e código D7FB37A.

Filia	Cod Base Be	Codigo Ite	Tipo Ati	Descr. Sint.	Grup	Conta	Dt.Aquisica	Dt In Depre	Val Orig M1	ANO REFERÊNCIA	VALOR DE REPOSIÇÃO	FATOR DEPRECIAÇÃO	VALOR DE MERCADO
K5	0000106700	0001	01	ROUPEIRO AC CZ 8P 198X123X41CM	0500	1320105	12/07/2013	12/07/2013	400,00	2013	**400,00**	**0,25**	**100,00**
K5	0000106700	0002	01	ROUPEIRO AC CZ 8P 198X123X41CM	0500	1320105	12/07/2013	12/07/2013	400,00	2013	**400,00**	**0,25**	**100,00**
K5	0000106700	0003	01	ROUPEIRO AC CZ 8P 198X123X41CM	0500	1320105	12/07/2013	12/07/2013	400,00	2013	**400,00**	**0,25**	**100,00**
K5	0000106700	0004	01	ROUPEIRO AC CZ 8P 198X123X41CM	0500	1320105	12/07/2013	12/07/2013	400,00	2013	**400,00**	**0,25**	**100,00**
K5	0000106700	0005	01	ROUPEIRO AC CZ 8P 198X123X41CM	0500	1320105	12/07/2013	12/07/2013	400,00	2013	**400,00**	**0,25**	**100,00**
K5	0000106700	0006	01	ROUPEIRO AC CZ 8P 198X123X41CM	0500	1320105	12/07/2013	12/07/2013	400,00	2013	**400,00**	**0,25**	**100,00**
K5	0000106700	0007	01	ROUPEIRO AC CZ 8P 198X123X41CM	0500	1320105	12/07/2013	12/07/2013	400,00	2013	**400,00**	**0,25**	**100,00**
K5	0000106700	0008	01	ROUPEIRO AC CZ 8P 198X123X41CM	0500	1320105	12/07/2013	12/07/2013	400,00	2013	**400,00**	**0,25**	**100,00**
K5	0000106700	0009	01	ROUPEIRO AC CZ 8P 198X123X41CM	0500	1320105	12/07/2013	12/07/2013	400,00	2013	**400,00**	**0,25**	**100,00**
K5	0000106700	000A	01	ROUPEIRO AC CZ 8P 198X123X41CM	0500	1320105	12/07/2013	12/07/2013	400,00	2013	**400,00**	**0,25**	**100,00**
K5	0000106700	000B	01	ROUPEIRO AC CZ 8P 198X123X41CM	0500	1320105	12/07/2013	12/07/2013	400,00	2013	**400,00**	**0,25**	**100,00**
K5	0000106700	000C	01	ROUPEIRO AC CZ 8P 198X123X41CM	0500	1320105	12/07/2013	12/07/2013	400,00	2013	**400,00**	**0,25**	**100,00**
K5	0000106700	000D	01	ROUPEIRO AC CZ 8P 198X123X41CM	0500	1320105	12/07/2013	12/07/2013	400,00	2013	**400,00**	**0,25**	**100,00**
K5	0000106700	000E	01	ROUPEIRO AC CZ 8P 198X123X41CM	0500	1320105	12/07/2013	12/07/2013	400,00	2013	**400,00**	**0,25**	**100,00**
K5	0000106700	000F	01	ROUPEIRO AC CZ 8P 198X123X41CM	0500	1320105	12/07/2013	12/07/2013	400,00	2013	**400,00**	**0,25**	**100,00**
K5	0000106700	000G	01	ROUPEIRO AC CZ 8P 198X123X41CM	0500	1320105	12/07/2013	12/07/2013	400,00	2013	**400,00**	**0,25**	**100,00**
K5	0000106700	000H	01	ROUPEIRO AC CZ 8P 198X123X41CM	0500	1320105	12/07/2013	12/07/2013	400,00	2013	**400,00**	**0,25**	**100,00**
K5	0000106700	000I	01	ROUPEIRO AC CZ 8P 198X123X41CM	0500	1320105	12/07/2013	12/07/2013	400,00	2013	**400,00**	**0,25**	**100,00**
K5	0000106700	000J	01	ROUPEIRO AC CZ 8P 198X123X41CM	0500	1320105	12/07/2013	12/07/2013	400,00	2013	**400,00**	**0,25**	**100,00**
K5	0000106700	000K	01	ROUPEIRO AC CZ 8P 198X123X41CM	0500	1320105	12/07/2013	12/07/2013	400,00	2013	**400,00**	**0,25**	**100,00**
K5	0000106701	0001	01	ROUPEIRO AC CZ 8P 198X123X41CM	0500	1320105	12/07/2013	12/07/2013	400,00	2013	**400,00**	**0,25**	**100,00**
K5	0000106701	0002	01	ROUPEIRO AC CZ 8P 198X123X41CM	0500	1320105	12/07/2013	12/07/2013	400,00	2013	**400,00**	**0,25**	**100,00**
K5	0000106701	0003	01	ROUPEIRO AC CZ 8P 198X123X41CM	0500	1320105	12/07/2013	12/07/2013	400,00	2013	**400,00**	**0,25**	**100,00**
K5	0000106701	0004	01	ROUPEIRO AC CZ 8P 198X123X41CM	0500	1320105	12/07/2013	12/07/2013	400,00	2013	**400,00**	**0,25**	**100,00**
K5	0000106701	0005	01	ROUPEIRO AC CZ 8P 198X123X41CM	0500	1320105	12/07/2013	12/07/2013	400,00	2013	**400,00**	**0,25**	**100,00**
K5	0000106701	0006	01	ROUPEIRO AC CZ 8P 198X123X41CM	0500	1320105	12/07/2013	12/07/2013	400,00	2013	**400,00**	**0,25**	**100,00**
K5	0000106701	0007	01	ROUPEIRO AC CZ 8P 198X123X41CM	0500	1320105	12/07/2013	12/07/2013	400,00	2013	**400,00**	**0,25**	**100,00**
K5	0000106701	0008	01	ROUPEIRO AC CZ 8P 198X123X41CM	0500	1320105	12/07/2013	12/07/2013	400,00	2013	**400,00**	**0,25**	**100,00**
K5	0000106701	0009	01	ROUPEIRO AC CZ 8P 198X123X41CM	0500	1320105	12/07/2013	12/07/2013	400,00	2013	**400,00**	**0,25**	**100,00**
K5	0000106701	000A	01	ROUPEIRO AC CZ 8P 198X123X41CM	0500	1320105	12/07/2013	12/07/2013	400,00	2013	**400,00**	**0,25**	**100,00**
KP	0000106702	0001	01	MAQUINA LAVA ROUPA 10KG BR	0300	1320103	05/07/2013	05/07/2013	1510,00	2013	**1.700,00**	**0,25**	**425,00**
I7	0000106703	0001	01	NOTEBOOK DELL LATITUDE E6330	0400	1320104	15/07/2013	15/07/2013	3877,58	2013	**4.300,00**	**0,01**	**43,00**
20	0000106704	0001	01	SUPORTE MONITOR CONV(CTR) PT 17"	0400	1320104	15/07/2013	15/07/2013	376,24	2013	**400,00**	**0,01**	**4,00**
K5	0000106705	0001	01	PISTOLA PINTURA 12~40PSI 1L 1/	0300	1320103	01/07/2013	01/07/2013	440,00	2013	**500,00**	**0,25**	**125,00**
K5	0000106705	0002	01	PISTOLA PINTURA 12~40PSI 1L 1/	0300	1320103	01/07/2013	01/07/2013	440,00	2013	**500,00**	**0,25**	**125,00**
KC	0000106706	0001	01	PROJETOR MULT SVGA 1,1~10,5M B	0300	1320103	15/07/2013	15/07/2013	1571,00	2013	**1.700,00**	**0,25**	**425,00**
K5	0000106708	0001	01	MESA REUNIAO BOTE ARG/ARG 1800	0500	1320105	12/07/2013	12/07/2013	572,84	2013	**600,00**	**0,25**	**150,00**
K5	0000106709	0001	01	MESA OVAL MAD CZ 3,50X1,40X18MM	0500	1320105	12/07/2013	12/07/2013	1229,89	2013	**1.400,00**	**0,25**	**350,00**
KT	0000106710	0001	01	RADIO PORTATIL EP450 FRS/GMRS	0500	1320105	15/07/2013	15/07/2013	910,00	2013	**1.000,00**	**0,25**	**250,00**
KT	0000106710	0002	01	RADIO PORTATIL EP450 FRS/GMRS	0500	1320105	15/07/2013	15/07/2013	910,00	2013	**1.000,00**	**0,25**	**250,00**
KT	0000106710	0003	01	RADIO PORTATIL EP450 FRS/GMRS	0500	1320105	15/07/2013	15/07/2013	910,00	2013	**1.000,00**	**0,25**	**250,00**
KT	0000106710	0004	01	RADIO PORTATIL EP450 FRS/GMRS	0500	1320105	15/07/2013	15/07/2013	910,00	2013	**1.000,00**	**0,25**	**250,00**
KT	0000106710	0005	01	RADIO PORTATIL EP450 FRS/GMRS	0500	1320105	15/07/2013	15/07/2013	910,00	2013	**1.000,00**	**0,25**	**250,00**
KT	0000106710	0006	01	RADIO PORTATIL EP450 FRS/GMRS	0500	1320105	15/07/2013	15/07/2013	910,00	2013	**1.000,00**	**0,25**	**250,00**
KD	0000106711	0001	01	FURADEIRA COL 5/8" 2F 110/220V 3/4CV	0300	1320103	15/07/2013	15/07/2013	3120,53	2013	**3.400,00**	**0,25**	**850,00**
K5	0000106713	0001	01	RECEPTOR GPS RTK 120 CANAIS 1GB 12VCA	0500	1320105	15/07/2013	15/07/2013	1180,00	2013	**1.300,00**	**0,25**	**325,00**
K5	0000106715	0001	01	AQUECEDOR AGUA HORIZ A GAS 80X	0300	1320103	15/07/2013	15/07/2013	2072,00	2013	**2.300,00**	**0,25**	**575,00**
K5	0000106715	0002	01	AQUECEDOR AGUA HORIZ A GAS 80X	0300	1320103	15/07/2013	15/07/2013	2072,00	2013	**2.300,00**	**0,25**	**575,00**
K5	0000106715	0003	01	AQUECEDOR AGUA HORIZ A GAS 80X	0300	1320103	15/07/2013	15/07/2013	2072,00	2013	**2.300,00**	**0,25**	**575,00**
K5	0000106715	0004	01	AQUECEDOR AGUA HORIZ A GAS 80X	0300	1320103	15/07/2013	15/07/2013	2072,00	2013	**2.300,00**	**0,25**	**575,00**
K5	0000106715	0005	01	AQUECEDOR AGUA HORIZ A GAS 80X	0300	1320103	15/07/2013	15/07/2013	2072,00	2013	**2.300,00**	**0,25**	**575,00**
K5	0000106716	0001	01	AQUECEDOR AGUA HORIZ A GAS 80X	0300	1320103	15/07/2013	15/07/2013	2072,00	2013	**2.300,00**	**0,25**	**575,00**
K5	0000106716	0002	01	AQUECEDOR AGUA HORIZ A GAS 80X	0300	1320103	15/07/2013	15/07/2013	2072,00	2013	**2.300,00**	**0,25**	**575,00**
K5	0000106716	0003	01	AQUECEDOR AGUA HORIZ A GAS 80X	0300	1320103	15/07/2013	15/07/2013	2072,00	2013	**2.300,00**	**0,25**	**575,00**
K5	0000106716	0004	01	AQUECEDOR AGUA HORIZ A GAS 80X	0300	1320103	15/07/2013	15/07/2013	2072,00	2013	**2.300,00**	**0,25**	**575,00**
K5	0000106716	0005	01	AQUECEDOR AGUA HORIZ A GAS 80X	0300	1320103	15/07/2013	15/07/2013	2072,00	2013	**2.300,00**	**0,25**	**575,00**
K5	0000106717	0001	01	AQUECEDOR AGUA HORIZ A GAS 80X	0300	1320103	15/07/2013	15/07/2013	2072,00	2013	**2.300,00**	**0,25**	**575,00**
K5	0000106717	0002	01	AQUECEDOR AGUA HORIZ A GAS 80X	0300	1320103	15/07/2013	15/07/2013	2072,00	2013	**2.300,00**	**0,25**	**575,00**
K5	0000106717	0003	01	AQUECEDOR AGUA HORIZ A GAS 80X	0300	1320103	15/07/2013	15/07/2013	2072,00	2013	**2.300,00**	**0,25**	**575,00**
K5	0000106717	0004	01	AQUECEDOR AGUA HORIZ A GAS 80X	0300	1320103	15/07/2013	15/07/2013	2072,00	2013	**2.300,00**	**0,25**	**575,00**
K5	0000106717	0005	01	AQUECEDOR AGUA HORIZ A GAS 80X	0300	1320103	15/07/2013	15/07/2013	2072,00	2013	**2.300,00**	**0,25**	**575,00**
K5	0000106718	0001	01	AQUECEDOR AGUA HORIZ A GAS 80X	0300	1320103	15/07/2013	15/07/2013	2072,00	2013	**2.300,00**	**0,25**	**575,00**
K5	0000106718	0002	01	AQUECEDOR AGUA HORIZ A GAS 80X	0300	1320103	15/07/2013	15/07/2013	2072,00	2013	**2.300,00**	**0,25**	**575,00**
K5	0000106718	0003	01	AQUECEDOR AGUA HORIZ A GAS 80X	0300	1320103	15/07/2013	15/07/2013	2072,00	2013	**2.300,00**	**0,25**	**575,00**
K5	0000106718	0004	01	AQUECEDOR AGUA HORIZ A GAS 80X	0300	1320103	15/07/2013	15/07/2013	2072,00	2013	**2.300,00**	**0,25**	**575,00**
K5	0000106718	0005	01	AQUECEDOR AGUA HORIZ A GAS 80X	0300	1320103	15/07/2013	15/07/2013	2072,00	2013	**2.300,00**	**0,25**	**575,00**
K5	0000106719	0001	01	CONTROLADOR TEMP DIG LED DP 4D	0300	1320103	15/07/2013	15/07/2013	435,00	2013	**500,00**	**0,25**	**125,00**
K5	0000106720	0001	01	VASO EXPANSAO AC 850X260MM 99°C 8BAR	0500	1320105	15/07/2013	15/07/2013	1100,00	2013	**1.200,00**	**0,25**	**300,00**

Este documento é cópia do original, assinado digitalmente por CARLOS ALBERTO VIEIRA e Tribunal de Justica do Estado de Sao Paulo, protocolado em 29/07/2023 às 00:58 , sob o número WMJ22412974330
Para conferir o original, acesse o site https://esaj.tjsp.jus.br/pastadigital/pg/abrirConferenciaDocumento.do, informe o processo 1111746-12.2021.8.26.0100 e código D7FB37A.

CONSTRUTORA COESA
RELATORIO DE INVENTARIO
Dt.Ref: 31/10/2021

Filia	Cod Base Be	Codigo Ite	Tipo Ati	Descr. Sint.	Grup	Conta	Dt.Aquisica	Dt In Depre	Val Orig M1	ANO REFERÊNCIA	VALOR DE REPOSIÇÃO	FATOR DEPRECIAÇÃO	VALOR DE MERCADO
K5	0000106721	0001	01	RESERVATORIO JCB 128/15479	0300	1320103	15/07/2013	15/07/2013	25500,01	2013	**28.100,00**	**0,25**	**7.025,00**
K5	0000106722	0001	01	CARRO PLATAF FECH 800KG 800X1500X1250MM	0300	1320103	13/07/2013	13/07/2013	795,00	2013	**900,00**	**0,25**	**225,00**
K5	0000106722	0002	01	CARRO PLATAF FECH 800KG 800X1500X1250MM	0300	1320103	13/07/2013	13/07/2013	795,00	2013	**900,00**	**0,25**	**225,00**
K5	0000106722	0003	01	CARRO PLATAF FECH 800KG 800X1500X1250MM	0300	1320103	13/07/2013	13/07/2013	795,00	2013	**900,00**	**0,25**	**225,00**
K5	0000106722	0004	01	CARRO PLATAF FECH 800KG 800X1500X1250MM	0300	1320103	13/07/2013	13/07/2013	795,00	2013	**900,00**	**0,25**	**225,00**
K5	0000106722	0005	01	CARRO PLATAF FECH 800KG 800X1500X1250MM	0300	1320103	13/07/2013	13/07/2013	795,00	2013	**900,00**	**0,25**	**225,00**
K5	0000106722	0006	01	CARRO PLATAF FECH 800KG 800X1500X1250MM	0300	1320103	13/07/2013	13/07/2013	795,00	2013	**900,00**	**0,25**	**225,00**
K5	0000106722	0007	01	CARRO PLATAF FECH 800KG 800X1500X1250MM	0300	1320103	13/07/2013	13/07/2013	795,00	2013	**900,00**	**0,25**	**225,00**
K5	0000106722	0008	01	CARRO PLATAF FECH 800KG 800X1500X1250MM	0300	1320103	13/07/2013	13/07/2013	795,00	2013	**900,00**	**0,25**	**225,00**
K5	0000106722	0009	01	CARRO PLATAF FECH 800KG 800X1500X1250MM	0300	1320103	13/07/2013	13/07/2013	795,00	2013	**900,00**	**0,25**	**225,00**
K5	0000106722	000A	01	CARRO PLATAF FECH 800KG 800X1500X1250MM	0300	1320103	13/07/2013	13/07/2013	795,00	2013	**900,00**	**0,25**	**225,00**
K5	0000106722	000B	01	CARRO PLATAF FECH 800KG 800X1500X1250MM	0300	1320103	13/07/2013	13/07/2013	795,00	2013	**900,00**	**0,25**	**225,00**
K5	0000106722	000C	01	CARRO PLATAF FECH 800KG 800X1500X1250MM	0300	1320103	13/07/2013	13/07/2013	795,00	2013	**900,00**	**0,25**	**225,00**
K5	0000106722	000D	01	CARRO PLATAF FECH 800KG 800X1500X1250MM	0300	1320103	13/07/2013	13/07/2013	795,00	2013	**900,00**	**0,25**	**225,00**
K5	0000106722	000E	01	CARRO PLATAF FECH 800KG 800X1500X1250MM	0300	1320103	13/07/2013	13/07/2013	795,00	2013	**900,00**	**0,25**	**225,00**
K5	0000106722	000F	01	CARRO PLATAF FECH 800KG 800X1500X1250MM	0300	1320103	13/07/2013	13/07/2013	795,00	2013	**900,00**	**0,25**	**225,00**
I7	0000106725	0001	01	ROTEADOR INTELBRAS W240-150MB	0400	1320104	16/07/2013	16/07/2013	570,00	2013	**600,00**	**0,01**	**6,00**
K5	0000106732	0001	01	FOSSA SEPTICA PRE MOLD CONC CIR 1,87M³	0500	1320105	16/07/2013	16/07/2013	1100,00	2013	**1.200,00**	**0,25**	**300,00**
K5	0000106733	0001	01	FOSSA SEPTICA PRE MOLD CONC CIR 1,87M³	0500	1320105	16/07/2013	16/07/2013	680,00	2013	**700,00**	**0,25**	**175,00**
KD	0000106736	0001	01	MESA REF VDR INC 900X900MM	0500	1320105	17/07/2013	17/07/2013	490,00	2013	**500,00**	**0,25**	**125,00**
KD	0000106737	0001	01	NIVEL TOPOGRAFICO HOR 32X 7,9" 0,7MM	0300	1320103	17/07/2013	17/07/2013	4940,00	2013	**5.400,00**	**0,25**	**1.350,00**
KD	0000106737	0002	01	NIVEL TOPOGRAFICO HOR 32X 7,9" 0,7MM	0300	1320103	17/07/2013	17/07/2013	4940,00	2013	**5.400,00**	**0,25**	**1.350,00**
K5	0000106738	0001	01	SWITCH 10/100GBPS 24/2P RJ45	0400	1320104	12/07/2013	12/07/2013	582,50	2013	**600,00**	**0,01**	**6,00**
K5	0000106739	0001	01	RACK ABERTO 5U 503MM 19" PT	0500	1320105	12/07/2013	12/07/2013	366,30	2013	**400,00**	**0,25**	**100,00**
I7	0000106741	0001	01	MACBOOK AIR CORE I5	0400	1320104	17/07/2013	17/07/2013	3813,00	2013	**4.200,00**	**0,01**	**42,00**
I7	0000106741	0002	01	MACBOOK AIR CORE I5	0400	1320104	17/07/2013	17/07/2013	3813,00	2013	**4.200,00**	**0,01**	**42,00**
I7	0000106742	0001	01	MACBOOK I5-2520M 1,60GHZ 4GB HD128GB	0400	1320104	17/07/2013	17/07/2013	4176,00	2013	**4.600,00**	**0,01**	**46,00**
I7	0000106742	0002	01	MACBOOK I5-2520M 1,60GHZ 4GB HD128GB	0400	1320104	17/07/2013	17/07/2013	4176,00	2013	**4.600,00**	**0,01**	**46,00**
I7	0000106742	0003	01	MACBOOK I5-2520M 1,60GHZ 4GB HD128GB	0400	1320104	17/07/2013	17/07/2013	4176,00	2013	**4.600,00**	**0,01**	**46,00**
I7	0000106742	0004	01	MACBOOK I5-2520M 1,60GHZ 4GB HD128GB	0400	1320104	17/07/2013	17/07/2013	4176,00	2013	**4.600,00**	**0,01**	**46,00**
I7	0000106743	0001	01	REFRIGERADOR CONSUL COMUM FF BR 280L 220	0500	1320105	17/07/2013	17/07/2013	898,00	2013	**1.000,00**	**0,25**	**250,00**
20	0000106744	0001	01	AVANCO ATLAS 8321030101	0300	1320103	16/07/2013	16/07/2013	4622,40	2013	**5.100,00**	**0,25**	**1.275,00**
20	0000106744	0002	01	AVANCO ATLAS 8321030101	0300	1320103	16/07/2013	16/07/2013	4622,40	2013	**5.100,00**	**0,25**	**1.275,00**
20	0000106744	0003	01	AVANCO ATLAS 8321030101	0300	1320103	16/07/2013	16/07/2013	4622,40	2013	**5.100,00**	**0,25**	**1.275,00**
20	0000106744	0004	01	AVANCO ATLAS 8321030101	0300	1320103	16/07/2013	16/07/2013	4622,38	2013	**5.100,00**	**0,25**	**1.275,00**
K5	0000106745	0001	01	MARTELETE ROMPEDOR MANUAL SDS	0300	1320103	17/07/2013	17/07/2013	2554,90	2013	**2.800,00**	**0,25**	**700,00**
K5	0000106745	0002	01	MARTELETE ROMPEDOR MANUAL SDS	0300	1320103	17/07/2013	17/07/2013	2554,90	2013	**2.800,00**	**0,25**	**700,00**
K5	0000106745	0003	01	MARTELETE ROMPEDOR MANUAL SDS	0300	1320103	17/07/2013	17/07/2013	2554,90	2013	**2.800,00**	**0,25**	**700,00**
K5	0000106745	0004	01	MARTELETE ROMPEDOR MANUAL SDS	0300	1320103	17/07/2013	17/07/2013	2554,90	2013	**2.800,00**	**0,25**	**700,00**
K5	0000106745	0005	01	MARTELETE ROMPEDOR MANUAL SDS	0300	1320103	17/07/2013	17/07/2013	2554,90	2013	**2.800,00**	**0,25**	**700,00**
I7	0000106764	0001	01	MESA REUNIAO RT MR 750X600X1450MM	0500	1320105	15/07/2013	15/07/2013	1770,00	2013	**1.900,00**	**0,25**	**475,00**
20	0000106765	0001	01	CHAVE IMPAC PIS 1" 2450NM 4000RPM	0300	1320103	16/07/2013	16/07/2013	4621,03	2013	**5.100,00**	**0,25**	**1.275,00**
20	0000106765	0002	01	CHAVE IMPAC PIS 1" 2450NM 4000RPM	0300	1320103	16/07/2013	16/07/2013	4621,03	2013	**5.100,00**	**0,25**	**1.275,00**
K5	0000106766	0001	01	CONDICIONADOR AR SPLIT 30000BTU	0500	1320105	18/07/2013	18/07/2013	3250,00	2013	**3.600,00**	**0,25**	**900,00**
K5	0000106766	0002	01	CONDICIONADOR AR SPLIT 30000BTU	0500	1320105	18/07/2013	18/07/2013	3250,00	2013	**3.600,00**	**0,25**	**900,00**
K5	0000106767	0001	01	CONDICIONADOR AR SPLIT 24000BT	0500	1320105	18/07/2013	18/07/2013	2270,00	2013	**2.500,00**	**0,25**	**625,00**
K5	0000106767	0002	01	CONDICIONADOR AR SPLIT 24000BT	0500	1320105	18/07/2013	18/07/2013	2270,00	2013	**2.500,00**	**0,25**	**625,00**
K5	0000106768	0001	01	CONDICIONADOR AR SPLIT 12000BT	0500	1320105	18/07/2013	18/07/2013	1250,00	2013	**1.400,00**	**0,25**	**350,00**
K5	0000106768	0002	01	CONDICIONADOR AR SPLIT 12000BT	0500	1320105	18/07/2013	18/07/2013	1250,00	2013	**1.400,00**	**0,25**	**350,00**
K5	0000106768	0003	01	CONDICIONADOR AR SPLIT 12000BT	0500	1320105	18/07/2013	18/07/2013	1250,00	2013	**1.400,00**	**0,25**	**350,00**
K5	0000106768	0004	01	CONDICIONADOR AR SPLIT 12000BT	0500	1320105	18/07/2013	18/07/2013	1250,00	2013	**1.400,00**	**0,25**	**350,00**
K5	0000106768	0005	01	CONDICIONADOR AR SPLIT 12000BT	0500	1320105	18/07/2013	18/07/2013	1250,00	2013	**1.400,00**	**0,25**	**350,00**
K5	0000106768	0006	01	CONDICIONADOR AR SPLIT 12000BT	0500	1320105	18/07/2013	18/07/2013	1250,00	2013	**1.400,00**	**0,25**	**350,00**
K5	0000106768	0007	01	CONDICIONADOR AR SPLIT 12000BT	0500	1320105	18/07/2013	18/07/2013	1250,00	2013	**1.400,00**	**0,25**	**350,00**
K5	0000106768	0008	01	CONDICIONADOR AR SPLIT 12000BT	0500	1320105	18/07/2013	18/07/2013	1250,00	2013	**1.400,00**	**0,25**	**350,00**
K5	0000106769	0001	01	MACHO HSS BSP 1/2X14FPP JG3	0300	1320103	18/07/2013	18/07/2013	520,00	2013	**600,00**	**0,25**	**150,00**
K5	0000106769	0002	01	MACHO HSS BSP 1/2X14FPP JG3	0300	1320103	18/07/2013	18/07/2013	520,00	2013	**600,00**	**0,25**	**150,00**
K5	0000106769	0003	01	MACHO HSS BSP 1/2X14FPP JG3	0300	1320103	18/07/2013	18/07/2013	520,00	2013	**600,00**	**0,25**	**150,00**
K5	0000106769	0004	01	MACHO HSS BSP 1/2X14FPP JG3	0300	1320103	18/07/2013	18/07/2013	520,00	2013	**600,00**	**0,25**	**150,00**
K5	0000106770	0001	01	MACHO HSS MA 24X3MM JG3	0300	1320103	18/07/2013	18/07/2013	820,00	2013	**900,00**	**0,25**	**225,00**
K5	0000106770	0002	01	MACHO HSS MA 24X3MM JG3	0300	1320103	18/07/2013	18/07/2013	820,00	2013	**900,00**	**0,25**	**225,00**
K5	0000106770	0003	01	MACHO HSS MA 24X3MM JG3	0300	1320103	18/07/2013	18/07/2013	820,00	2013	**900,00**	**0,25**	**225,00**
K5	0000106770	0004	01	MACHO HSS MA 24X3MM JG3	0300	1320103	18/07/2013	18/07/2013	820,00	2013	**900,00**	**0,25**	**225,00**
K5	0000106770	0005	01	MACHO HSS MA 24X3MM JG3	0300	1320103	18/07/2013	18/07/2013	820,00	2013	**900,00**	**0,25**	**225,00**
K5	0000106770	0006	01	MACHO HSS MA 24X3MM JG3	0300	1320103	18/07/2013	18/07/2013	820,00	2013	**900,00**	**0,25**	**225,00**
K5	0000106770	0007	01	MACHO HSS MA 24X3MM JG3	0300	1320103	18/07/2013	18/07/2013	820,00	2013	**900,00**	**0,25**	**225,00**
K5	0000106770	0008	01	MACHO HSS MA 24X3MM JG3	0300	1320103	18/07/2013	18/07/2013	820,00	2013	**900,00**	**0,25**	**225,00**
I7	0000106771	0001	01	NOTEBOOK DELL LATITUDE E6330	0400	1320104	15/07/2013	15/07/2013	3876,92	2013	**4.300,00**	**0,01**	**43,00**

Este documento é cópia do original, assinado digitalmente por CARLOS ALBERTO CHADDAD LETIZIO VIEIRA e Tribunal de Justica do Estado de Sao Paulo, protocolado em 29/07/2022 às 00:58 , sob o número WMJ22412974330
Para conferir o original, acesse o site https://esaj.tjsp.jus.br/pastadigital/pg/abrirConferenciaDocumento.do, informe o processo 1111746-12.2021.8.26.0100 e código D7FB37A.

CONSTRUTORA COESA
RELATORIO DE INVENTARIO
Dt.Ref: 31/10/2021

Filia	Cod Base Be	Codigo Ite	Tipo Ativ	Descr. Sint.	Grup	Conta	Dt.Aquisica	Dt In Depre	Val Orig M1	ANO REFERÊNCIA	VALOR DE REPOSIÇÃO	FATOR DEPRECIAÇÃO	VALOR DE MERCADO
I7	0000106771	0002	01	NOTEBOOK DELL LATITUDE E6330	0400	1320104	15/07/2013	15/07/2013	3876,92	2013	4.300,00	0,01	43,00
20	0000106772	0001	01	SUPORTE MONITOR CONV(CTR) PT 17"	0400	1320104	15/07/2013	15/07/2013	376,56	2013	400,00	0,01	4,00
20	0000106772	0002	01	SUPORTE MONITOR CONV(CTR) PT 17"	0400	1320104	15/07/2013	15/07/2013	376,56	2013	400,00	0,01	4,00
I7	0000106773	0001	01	MICROCOMPUTADOR DELL OPTIPLEX 7010	0400	1320104	15/07/2013	15/07/2013	2233,34	2013	2.500,00	0,01	25,00
I7	0000106774	0001	01	NOTEBOOK DELL LATITUDE E6330	0400	1320104	15/07/2013	15/07/2013	3409,35	2013	3.800,00	0,01	38,00
IU	0000106779	0001	01	TV LED 46" 1078X660X42MM	0500	1320105	19/07/2013	19/07/2013	1998,00	2013	2.200,00	0,25	550,00
KC	0000106780	0001	01	ARMARIO ARQ AC 1,33X0,47X0,57M	0500	1320105	19/07/2013	19/07/2013	567,00	2013	600,00	0,25	150,00
KC	0000106780	0002	01	ARMARIO ARQ AC 1,33X0,47X0,57M	0500	1320105	19/07/2013	19/07/2013	567,00	2013	600,00	0,25	150,00
KC	0000106780	0003	01	ARMARIO ARQ AC 1,33X0,47X0,57M	0500	1320105	19/07/2013	19/07/2013	567,00	2013	600,00	0,25	150,00
KC	0000106781	0001	01	ARMARIO ALTO MDP 0,90X0,40X1,6	0500	1320105	19/07/2013	19/07/2013	402,00	2013	400,00	0,25	100,00
KC	0000106781	0002	01	ARMARIO ALTO MDP 0,90X0,40X1,6	0500	1320105	19/07/2013	19/07/2013	402,00	2013	400,00	0,25	100,00
KC	0000106781	0003	01	ARMARIO ALTO MDP 0,90X0,40X1,6	0500	1320105	19/07/2013	19/07/2013	402,00	2013	400,00	0,25	100,00
KC	0000106781	0004	01	ARMARIO ALTO MDP 0,90X0,40X1,6	0500	1320105	19/07/2013	19/07/2013	402,00	2013	400,00	0,25	100,00
KC	0000106781	0005	01	ARMARIO ALTO MDP 0,90X0,40X1,6	0500	1320105	19/07/2013	19/07/2013	402,00	2013	400,00	0,25	100,00
KC	0000106781	0006	01	ARMARIO ALTO MDP 0,90X0,40X1,6	0500	1320105	19/07/2013	19/07/2013	402,00	2013	400,00	0,25	100,00
KC	0000106781	0007	01	ARMARIO ALTO MDP 0,90X0,40X1,6	0500	1320105	19/07/2013	19/07/2013	402,00	2013	400,00	0,25	100,00
KD	0000106782	0001	01	MESA REF MAD BR 800X2400MM	0500	1320105	19/07/2013	19/07/2013	780,00	2013	900,00	0,25	225,00
KD	0000106782	0002	01	MESA REF MAD BR 800X2400MM	0500	1320105	19/07/2013	19/07/2013	780,00	2013	900,00	0,25	225,00
KD	0000106782	0003	01	MESA REF MAD BR 800X2400MM	0500	1320105	19/07/2013	19/07/2013	780,00	2013	900,00	0,25	225,00
KD	0000106782	0004	01	MESA REF MAD BR 800X2400MM	0500	1320105	19/07/2013	19/07/2013	780,00	2013	900,00	0,25	225,00
KD	0000106782	0005	01	MESA REF MAD BR 800X2400MM	0500	1320105	19/07/2013	19/07/2013	780,00	2013	900,00	0,25	225,00
KD	0000106782	0006	01	MESA REF MAD BR 800X2400MM	0500	1320105	19/07/2013	19/07/2013	780,00	2013	900,00	0,25	225,00
KC	0000106783	0001	01	MESA REUNIAO RT CZ/PR 740X1500X4000MM	0500	1320105	19/07/2013	19/07/2013	1100,00	2013	1.200,00	0,25	300,00
KC	0000106784	0001	01	MESA REUNIAO RT CZ/PR 2,50X1,10X0,74M	0500	1320105	19/07/2013	19/07/2013	450,00	2013	500,00	0,25	125,00
KC	0000106785	0001	01	MESA REUNIAO RD BG 740X1500X2000MM	0500	1320105	19/07/2013	19/07/2013	630,00	2013	700,00	0,25	175,00
I7	0000106788	0001	01	IPOD APPLE CLASSIC 160GB SILVER MC293ZY/	0400	1320104	19/07/2013	19/07/2013	1012,00	2013	1.100,00	0,01	11,00
I7	0000106788	0002	01	IPOD APPLE CLASSIC 160GB SILVER MC293ZY/	0400	1320104	19/07/2013	19/07/2013	1012,00	2013	1.100,00	0,01	11,00
K5	0000106789	0001	01	MESA REFEIT MAD CAFE 3000X740M	0500	1320105	01/07/2013	01/07/2013	905,00	2013	1.000,00	0,25	250,00
K5	0000106789	0002	01	MESA REFEIT MAD CAFE 3000X740M	0500	1320105	01/07/2013	01/07/2013	905,00	2013	1.000,00	0,25	250,00
K5	0000106789	0003	01	MESA REFEIT MAD CAFE 3000X740M	0500	1320105	01/07/2013	01/07/2013	905,00	2013	1.000,00	0,25	250,00
K5	0000106789	0004	01	MESA REFEIT MAD CAFE 3000X740M	0500	1320105	01/07/2013	01/07/2013	905,00	2013	1.000,00	0,25	250,00
K5	0000106789	0005	01	MESA REFEIT MAD CAFE 3000X740M	0500	1320105	01/07/2013	01/07/2013	905,00	2013	1.000,00	0,25	250,00
K5	0000106789	0006	01	MESA REFEIT MAD CAFE 3000X740M	0500	1320105	01/07/2013	01/07/2013	905,00	2013	1.000,00	0,25	250,00
K5	0000106789	0007	01	MESA REFEIT MAD CAFE 3000X740M	0500	1320105	01/07/2013	01/07/2013	905,00	2013	1.000,00	0,25	250,00
K5	0000106789	0008	01	MESA REFEIT MAD CAFE 3000X740M	0500	1320105	01/07/2013	01/07/2013	905,00	2013	1.000,00	0,25	250,00
K5	0000106789	0009	01	MESA REFEIT MAD CAFE 3000X740M	0500	1320105	01/07/2013	01/07/2013	905,00	2013	1.000,00	0,25	250,00
K5	0000106789	000A	01	MESA REFEIT MAD CAFE 3000X740M	0500	1320105	01/07/2013	01/07/2013	905,00	2013	1.000,00	0,25	250,00
K5	0000106789	000B	01	MESA REFEIT MAD CAFE 3000X740M	0500	1320105	01/07/2013	01/07/2013	905,00	2013	1.000,00	0,25	250,00
K5	0000106789	000C	01	MESA REFEIT MAD CAFE 3000X740M	0500	1320105	01/07/2013	01/07/2013	905,00	2013	1.000,00	0,25	250,00
K5	0000106789	000D	01	MESA REFEIT MAD CAFE 3000X740M	0500	1320105	01/07/2013	01/07/2013	905,00	2013	1.000,00	0,25	250,00
K5	0000106789	000E	01	MESA REFEIT MAD CAFE 3000X740M	0500	1320105	01/07/2013	01/07/2013	905,00	2013	1.000,00	0,25	250,00
K5	0000106789	000F	01	MESA REFEIT MAD CAFE 3000X740M	0500	1320105	01/07/2013	01/07/2013	905,00	2013	1.000,00	0,25	250,00
K5	0000106789	000G	01	MESA REFEIT MAD CAFE 3000X740M	0500	1320105	01/07/2013	01/07/2013	905,00	2013	1.000,00	0,25	250,00
K5	0000106789	000H	01	MESA REFEIT MAD CAFE 3000X740M	0500	1320105	01/07/2013	01/07/2013	905,00	2013	1.000,00	0,25	250,00
K5	0000106789	000I	01	MESA REFEIT MAD CAFE 3000X740M	0500	1320105	01/07/2013	01/07/2013	905,00	2013	1.000,00	0,25	250,00
K5	0000106789	000J	01	MESA REFEIT MAD CAFE 3000X740M	0500	1320105	01/07/2013	01/07/2013	905,00	2013	1.000,00	0,25	250,00
K5	0000106789	000K	01	MESA REFEIT MAD CAFE 3000X740M	0500	1320105	01/07/2013	01/07/2013	905,00	2013	1.000,00	0,25	250,00
K5	0000106790	0001	01	SOFA 3LUG COU PT C/BRACO	0500	1320105	15/07/2013	15/07/2013	1170,00	2013	1.300,00	0,25	325,00
K5	0000106791	0001	01	MACHO HSS BSW 3/32X48FPP JG2-3	0300	1320103	15/07/2013	15/07/2013	730,00	2013	800,00	0,25	200,00
K5	0000106791	0002	01	MACHO HSS BSW 3/32X48FPP JG2-3	0300	1320103	15/07/2013	15/07/2013	730,00	2013	800,00	0,25	200,00
K5	0000106791	0003	01	MACHO HSS BSW 3/32X48FPP JG2-3	0300	1320103	15/07/2013	15/07/2013	730,00	2013	800,00	0,25	200,00
K5	0000106792	0001	01	INDUZIDO MARTEL ROMP GBH 2-26 BOSCH	0300	1320103	19/07/2013	19/07/2013	462,00	2013	500,00	0,25	125,00
K5	0000106792	0002	01	INDUZIDO MARTEL ROMP GBH 2-26 BOSCH	0300	1320103	19/07/2013	19/07/2013	462,00	2013	500,00	0,25	125,00
KC	0000106794	0001	01	BETONEIRA AC 400L 2CV 110/220/	0300	1320103	19/07/2013	19/07/2013	2240,00	2013	2.500,00	0,25	625,00
KC	0000106794	0002	01	BETONEIRA AC 400L 2CV 110/220/	0300	1320103	19/07/2013	19/07/2013	2240,00	2013	2.500,00	0,25	625,00
KC	0000106794	0003	01	BETONEIRA AC 400L 2CV 110/220/	0300	1320103	19/07/2013	19/07/2013	2240,00	2013	2.500,00	0,25	625,00
KC	0000106794	0004	01	BETONEIRA AC 400L 2CV 110/220/	0300	1320103	19/07/2013	19/07/2013	2240,00	2013	2.500,00	0,25	625,00
KT	0000106796	0001	01	PARAFUSADEIRA IND 2100RPM 230V	0300	1320103	22/07/2013	22/07/2013	395,00	2013	400,00	0,25	100,00
IP	0000106797	0001	01	CAMA TRA HOSP AC BR 0,8X0,6X1,9M	0500	1320105	22/07/2013	22/07/2013	585,00	2013	600,00	0,25	150,00
IP	0000106797	0002	01	CAMA TRA HOSP AC BR 0,8X0,6X1,9M	0500	1320105	22/07/2013	22/07/2013	585,00	2013	600,00	0,25	150,00
K5	0000106798	0001	01	ROUPEIRO AC CZ 8P 198X123X41CM	0500	1320105	19/07/2013	19/07/2013	400,00	2013	400,00	0,25	100,00
K5	0000106798	0002	01	ROUPEIRO AC CZ 8P 198X123X41CM	0500	1320105	19/07/2013	19/07/2013	400,00	2013	400,00	0,25	100,00
K5	0000106798	0003	01	ROUPEIRO AC CZ 8P 198X123X41CM	0500	1320105	19/07/2013	19/07/2013	400,00	2013	400,00	0,25	100,00
K5	0000106798	0004	01	ROUPEIRO AC CZ 8P 198X123X41CM	0500	1320105	19/07/2013	19/07/2013	400,00	2013	400,00	0,25	100,00
K5	0000106798	0005	01	ROUPEIRO AC CZ 8P 198X123X41CM	0500	1320105	19/07/2013	19/07/2013	400,00	2013	400,00	0,25	100,00
K5	0000106798	0006	01	ROUPEIRO AC CZ 8P 198X123X41CM	0500	1320105	19/07/2013	19/07/2013	400,00	2013	400,00	0,25	100,00
K5	0000106798	0007	01	ROUPEIRO AC CZ 8P 198X123X41CM	0500	1320105	19/07/2013	19/07/2013	400,00	2013	400,00	0,25	100,00
K5	0000106798	0008	01	ROUPEIRO AC CZ 8P 198X123X41CM	0500	1320105	19/07/2013	19/07/2013	400,00	2013	400,00	0,25	100,00

Este documento é cópia do original, assinado digitalmente por CAROLINA MACHADO LETIZIO VIEIRA e Tribunal de Justiça do Estado de São Paulo, protocolado em 29/07/2022 às 00:58, sob o número WMJ22412974330.
Para conferir o original, acesse o site https://esaj.tjsp.jus.br/pastadigital/pg/abrirConferenciaDocumento.do, informe o processo 1111746-12.2021.8.26.0100 e código D7FB37A.

Filia	Cod Base Be	Codigo Ite	Tipo Ati	Descr. Sint.	Grup	Conta	Dt.Aquisica	Dt In Depre	Val Orig M1	ANO REFERÊNCIA	VALOR DE REPOSIÇÃO	FATOR DEPRECIAÇÃO	VALOR DE MERCADO
K5	0000106798	0009	01	ROUPEIRO AC CZ 8P 198X123X41CM	0500	1320105	19/07/2013	19/07/2013	400,00	2013	**400,00**	**0,25**	**100,00**
K5	0000106798	000A	01	ROUPEIRO AC CZ 8P 198X123X41CM	0500	1320105	19/07/2013	19/07/2013	400,00	2013	**400,00**	**0,25**	**100,00**
K5	0000106798	000B	01	ROUPEIRO AC CZ 8P 198X123X41CM	0500	1320105	19/07/2013	19/07/2013	400,00	2013	**400,00**	**0,25**	**100,00**
K5	0000106798	000C	01	ROUPEIRO AC CZ 8P 198X123X41CM	0500	1320105	19/07/2013	19/07/2013	400,00	2013	**400,00**	**0,25**	**100,00**
K5	0000106798	000D	01	ROUPEIRO AC CZ 8P 198X123X41CM	0500	1320105	19/07/2013	19/07/2013	400,00	2013	**400,00**	**0,25**	**100,00**
K5	0000106798	000E	01	ROUPEIRO AC CZ 8P 198X123X41CM	0500	1320105	19/07/2013	19/07/2013	400,00	2013	**400,00**	**0,25**	**100,00**
K5	0000106798	000F	01	ROUPEIRO AC CZ 8P 198X123X41CM	0500	1320105	19/07/2013	19/07/2013	400,00	2013	**400,00**	**0,25**	**100,00**
K5	0000106798	000G	01	ROUPEIRO AC CZ 8P 198X123X41CM	0500	1320105	19/07/2013	19/07/2013	400,00	2013	**400,00**	**0,25**	**100,00**
K5	0000106798	000H	01	ROUPEIRO AC CZ 8P 198X123X41CM	0500	1320105	19/07/2013	19/07/2013	400,00	2013	**400,00**	**0,25**	**100,00**
K5	0000106798	000I	01	ROUPEIRO AC CZ 8P 198X123X41CM	0500	1320105	19/07/2013	19/07/2013	400,00	2013	**400,00**	**0,25**	**100,00**
K5	0000106798	000J	01	ROUPEIRO AC CZ 8P 198X123X41CM	0500	1320105	19/07/2013	19/07/2013	400,00	2013	**400,00**	**0,25**	**100,00**
K5	0000106798	000K	01	ROUPEIRO AC CZ 8P 198X123X41CM	0500	1320105	19/07/2013	19/07/2013	400,00	2013	**400,00**	**0,25**	**100,00**
K5	0000106799	0001	01	CHAVE TUBO AMER RET FOFO 36"	0300	1320103	19/07/2013	19/07/2013	455,00	2013	**500,00**	**0,25**	**125,00**
KP	0000106800	0001	01	NOBREAK 127-220/127-220V 0,6KV	0300	1320103	10/07/2013	10/07/2013	7000,00	2013	**7.700,00**	**0,25**	**1.925,00**
KD	0000106803	0001	01	RADIO PORTATIL TWIN WATER UHF 450~512	0300	1320103	22/07/2013	22/07/2013	440,00	2013	**500,00**	**0,25**	**125,00**
KD	0000106803	0002	01	RADIO PORTATIL TWIN WATER UHF 450~512	0300	1320103	22/07/2013	22/07/2013	440,00	2013	**500,00**	**0,25**	**125,00**
KD	0000106803	0003	01	RADIO PORTATIL TWIN WATER UHF 450~512	0300	1320103	22/07/2013	22/07/2013	440,00	2013	**500,00**	**0,25**	**125,00**
KD	0000106803	0004	01	RADIO PORTATIL TWIN WATER UHF 450~512	0300	1320103	22/07/2013	22/07/2013	440,00	2013	**500,00**	**0,25**	**125,00**
KD	0000106803	0005	01	RADIO PORTATIL TWIN WATER UHF 450~512	0300	1320103	22/07/2013	22/07/2013	440,00	2013	**500,00**	**0,25**	**125,00**
K5	0000106804	0001	01	MEDIDOR DISTANCIA LASER 5DIG 80M	0300	1320103	22/07/2013	22/07/2013	630,00	2013	**700,00**	**0,25**	**175,00**
K5	0000106804	0002	01	MEDIDOR DISTANCIA LASER 5DIG 80M	0300	1320103	22/07/2013	22/07/2013	630,00	2013	**700,00**	**0,25**	**175,00**
K5	0000106805	0001	01	ESTABILIZADOR 127/220X115V 600	0400	1320104	01/07/2013	01/07/2013	329,00	2013	**400,00**	**0,01**	**4,00**
K5	0000106805	0002	01	ESTABILIZADOR 127/220X115V 600	0400	1320104	01/07/2013	01/07/2013	329,00	2013	**400,00**	**0,01**	**4,00**
K5	0000106805	0003	01	ESTABILIZADOR 127/220X115V 600	0400	1320104	01/07/2013	01/07/2013	329,00	2013	**400,00**	**0,01**	**4,00**
K5	0000106805	0004	01	ESTABILIZADOR 127/220X115V 600	0400	1320104	01/07/2013	01/07/2013	329,00	2013	**400,00**	**0,01**	**4,00**
K5	0000106805	0005	01	ESTABILIZADOR 127/220X115V 600	0400	1320104	01/07/2013	01/07/2013	329,00	2013	**400,00**	**0,01**	**4,00**
K5	0000106805	0006	01	ESTABILIZADOR 127/220X115V 600	0400	1320104	01/07/2013	01/07/2013	329,00	2013	**400,00**	**0,01**	**4,00**
K5	0000106805	0007	01	ESTABILIZADOR 127/220X115V 600	0400	1320104	01/07/2013	01/07/2013	329,00	2013	**400,00**	**0,01**	**4,00**
K5	0000106805	0008	01	ESTABILIZADOR 127/220X115V 600	0400	1320104	01/07/2013	01/07/2013	329,00	2013	**400,00**	**0,01**	**4,00**
K5	0000106805	0009	01	ESTABILIZADOR 127/220X115V 600	0400	1320104	01/07/2013	01/07/2013	329,00	2013	**400,00**	**0,01**	**4,00**
K5	0000106805	000A	01	ESTABILIZADOR 127/220X115V 600	0400	1320104	01/07/2013	01/07/2013	329,00	2013	**400,00**	**0,01**	**4,00**
K5	0000106806	0002	01	NOBREAK 127-230/127V 0,7KVA	0400	1320104	01/07/2013	01/07/2013	451,00	2013	**500,00**	**0,01**	**5,00**
K5	0000106806	0003	01	NOBREAK 127-230/127V 0,7KVA	0400	1320104	01/07/2013	01/07/2013	451,00	2013	**500,00**	**0,01**	**5,00**
K5	0000106806	0004	01	NOBREAK 127-230/127V 0,7KVA	0400	1320104	01/07/2013	01/07/2013	451,00	2013	**500,00**	**0,01**	**5,00**
K5	0000106806	0005	01	NOBREAK 127-230/127V 0,7KVA	0400	1320104	01/07/2013	01/07/2013	451,00	2013	**500,00**	**0,01**	**5,00**
K5	0000106806	0006	01	NOBREAK 127-230/127V 0,7KVA	0400	1320104	01/07/2013	01/07/2013	451,00	2013	**500,00**	**0,01**	**5,00**
K5	0000106806	0007	01	NOBREAK 127-230/127V 0,7KVA	0400	1320104	01/07/2013	01/07/2013	451,00	2013	**500,00**	**0,01**	**5,00**
K5	0000106806	0008	01	NOBREAK 127-230/127V 0,7KVA	0400	1320104	01/07/2013	01/07/2013	451,00	2013	**500,00**	**0,01**	**5,00**
K5	0000106806	0009	01	NOBREAK 127-230/127V 0,7KVA	0400	1320104	01/07/2013	01/07/2013	451,00	2013	**500,00**	**0,01**	**5,00**
K5	0000106806	000A	01	NOBREAK 127-230/127V 0,7KVA	0400	1320104	01/07/2013	01/07/2013	451,00	2013	**500,00**	**0,01**	**5,00**
KX	0000106806	0001	01	NOBREAK 127-230/127V 0,7KVA	0400	1320104	01/07/2013	01/07/2013	451,00	2013	**500,00**	**0,01**	**5,00**
20	0000106808	0002	01	TELA PROJECAO RETR MW1.0 1,80X1,80M	0500	1320105	01/07/2013	01/07/2013	657,00	2013	**700,00**	**0,25**	**175,00**
20	0000106808	0003	01	TELA PROJECAO RETR MW1.0 1,80X1,80M	0500	1320105	01/07/2013	01/07/2013	657,00	2013	**700,00**	**0,25**	**175,00**
K2	0000106808	0001	01	TELA PROJECAO RETR MW1.0 1,80X1,80M	0500	1320105	01/07/2013	01/07/2013	657,00	2013	**700,00**	**0,25**	**175,00**
K5	0000106808	0004	01	TELA PROJECAO RETR MW1.0 1,80X1,80M	0500	1320105	01/07/2013	01/07/2013	657,00	2013	**700,00**	**0,25**	**175,00**
K5	0000106808	0005	01	TELA PROJECAO RETR MW1.0 1,80X1,80M	0500	1320105	01/07/2013	01/07/2013	657,00	2013	**700,00**	**0,25**	**175,00**
K5	0000106808	0006	01	TELA PROJECAO RETR MW1.0 1,80X1,80M	0500	1320105	01/07/2013	01/07/2013	657,00	2013	**700,00**	**0,25**	**175,00**
K5	0000106808	0007	01	TELA PROJECAO RETR MW1.0 1,80X1,80M	0500	1320105	01/07/2013	01/07/2013	657,00	2013	**700,00**	**0,25**	**175,00**
K5	0000106808	0008	01	TELA PROJECAO RETR MW1.0 1,80X1,80M	0500	1320105	01/07/2013	01/07/2013	657,00	2013	**700,00**	**0,25**	**175,00**
K2	0000106809	0003	01	RETROPROJETOR 2500LM 170W 127-230V	0500	1320105	01/07/2013	01/07/2013	2179,00	2013	**2.400,00**	**0,25**	**600,00**
K5	0000106809	0004	01	RETROPROJETOR 2500LM 170W 127-230V	0500	1320105	01/07/2013	01/07/2013	2179,00	2013	**2.400,00**	**0,25**	**600,00**
K5	0000106809	0005	01	RETROPROJETOR 2500LM 170W 127-230V	0500	1320105	01/07/2013	01/07/2013	2179,00	2013	**2.400,00**	**0,25**	**600,00**
K5	0000106809	0006	01	RETROPROJETOR 2500LM 170W 127-230V	0500	1320105	01/07/2013	01/07/2013	2179,00	2013	**2.400,00**	**0,25**	**600,00**
K5	0000106809	0007	01	RETROPROJETOR 2500LM 170W 127-230V	0500	1320105	01/07/2013	01/07/2013	2179,00	2013	**2.400,00**	**0,25**	**600,00**
K5	0000106809	0008	01	RETROPROJETOR 2500LM 170W 127-230V	0500	1320105	01/07/2013	01/07/2013	2179,00	2013	**2.400,00**	**0,25**	**600,00**
KP	0000106810	0001	01	ARMARIO ARQ AC 1,20X0,60X0,75M	0500	1320105	09/07/2013	09/07/2013	455,00	2013	**500,00**	**0,25**	**125,00**
KP	0000106810	0002	01	ARMARIO ARQ AC 1,20X0,60X0,75M	0500	1320105	09/07/2013	09/07/2013	455,00	2013	**500,00**	**0,25**	**125,00**
K5	0000106811	0001	01	RESERVATORIO AR AC 1080X3865MM 3000L	0300	1320103	19/07/2013	19/07/2013	2100,00	2013	**2.300,00**	**0,25**	**575,00**
I7	0000106812	0001	01	MICRCOMPUTADOR DELL OPTIPLEX 3010	0400	1320104	15/07/2013	15/07/2013	1851,42	2013	**2.000,00**	**0,01**	**20,00**
I7	0000106813	0001	01	ULTRABOOK DELL LATITUDE 6430U	0400	1320104	15/07/2013	15/07/2013	3965,08	2013	**4.400,00**	**0,01**	**44,00**
20	0000106815	0001	01	IMPRESSORA LASER MULT 0J8600 ALLINONE	0400	1320104	23/07/2013	23/07/2013	469,17	2013	**500,00**	**0,01**	**5,00**
20	0000106816	0001	01	CACAMBA THORCO D13538	0300	1320103	23/07/2013	23/07/2013	50242,50	2013	**55.300,00**	**0,25**	**13.825,00**
I7	0000106817	0001	01	NOTEBOOK DELL LATITUDE E5430	0400	1320104	22/07/2013	22/07/2013	2705,48	2013	**3.000,00**	**0,01**	**30,00**
I7	0000106818	0001	01	NAVEGADOR GPS TRACKER 7 PT C/TV GP015	0500	1320105	23/07/2013	23/07/2013	399,00	2013	**400,00**	**0,25**	**100,00**
JM	0000106821	0001	01	PLATAFORMA ELEV ELET S/EXT 4,5M 3000KG	0300	1320103	24/07/2013	24/07/2013	8370,00	2013	**9.200,00**	**0,25**	**2.300,00**
K5	0000106824	0001	01	MOTOR VIBRAD CONC 4T GAS 136CM	0300	1320103	23/07/2013	23/07/2013	1180,00	2013	**1.300,00**	**0,25**	**325,00**
K5	0000106824	0002	01	MOTOR VIBRAD CONC 4T GAS 136CM	0300	1320103	23/07/2013	23/07/2013	1180,00	2013	**1.300,00**	**0,25**	**325,00**
K5	0000106824	0003	01	MOTOR VIBRAD CONC 4T GAS 136CM	0300	1320103	23/07/2013	23/07/2013	1180,00	2013	**1.300,00**	**0,25**	**325,00**

Este documento é cópia do original, assinado digitalmente por COMARCA DE LENCOIS PAULISTA e Tribunal de Justica do Estado de Sao Paulo, protocolado em 29/07/2022 às 00:58 , sob o número WMJ22412974330
Para conferir o original, acesse o site https://esaj.tjsp.jus.br/pastadigital/pg/abrirConferenciaDocumento.do, informe o processo 1111746-12.2021.8.26.0100 e código D7FB37A.

CONSTRUTORA COESA
RELATORIO DE INVENTARIO
Dt.Ref: 31/10/2021

Filia	Cod Base Be	Codigo Ite	Tipo Ati	Descr. Sint.	Grup	Conta	Dt.Aquisica	Dt In Depre	Val Orig M1	ANO REFERÊNCIA	VALOR DE REPOSIÇÃO	FATOR DEPRECIAÇÃO	VALOR DE MERCADO
K5	0000106824	0004	01	MOTOR VIBRAD CONC 4T GAS 136CM	0300	1320103	23/07/2013	23/07/2013	1180,00	2013	1.300,00	0,25	325,00
K5	0000106824	0005	01	MOTOR VIBRAD CONC 4T GAS 136CM	0300	1320103	23/07/2013	23/07/2013	1180,00	2013	1.300,00	0,25	325,00
K5	0000106824	0006	01	MOTOR VIBRAD CONC 4T GAS 136CM	0300	1320103	23/07/2013	23/07/2013	1180,00	2013	1.300,00	0,25	325,00
K5	0000106825	0001	01	ROUPEIRO AC CZ 8P 198X123X41CM	0500	1320105	23/07/2013	23/07/2013	410,00	2013	500,00	0,25	125,00
K5	0000106825	0002	01	ROUPEIRO AC CZ 8P 198X123X41CM	0500	1320105	23/07/2013	23/07/2013	410,00	2013	500,00	0,25	125,00
K5	0000106825	0003	01	ROUPEIRO AC CZ 8P 198X123X41CM	0500	1320105	23/07/2013	23/07/2013	410,00	2013	500,00	0,25	125,00
K5	0000106825	0004	01	ROUPEIRO AC CZ 8P 198X123X41CM	0500	1320105	23/07/2013	23/07/2013	410,00	2013	500,00	0,25	125,00
K5	0000106825	0005	01	ROUPEIRO AC CZ 8P 198X123X41CM	0500	1320105	23/07/2013	23/07/2013	410,00	2013	500,00	0,25	125,00
K5	0000106825	0006	01	ROUPEIRO AC CZ 8P 198X123X41CM	0500	1320105	23/07/2013	23/07/2013	410,00	2013	500,00	0,25	125,00
K5	0000106825	0007	01	ROUPEIRO AC CZ 8P 198X123X41CM	0500	1320105	23/07/2013	23/07/2013	410,00	2013	500,00	0,25	125,00
K5	0000106825	0008	01	ROUPEIRO AC CZ 8P 198X123X41CM	0500	1320105	23/07/2013	23/07/2013	410,00	2013	500,00	0,25	125,00
K5	0000106825	0009	01	ROUPEIRO AC CZ 8P 198X123X41CM	0500	1320105	23/07/2013	23/07/2013	410,00	2013	500,00	0,25	125,00
K5	0000106825	000A	01	ROUPEIRO AC CZ 8P 198X123X41CM	0500	1320105	23/07/2013	23/07/2013	410,00	2013	500,00	0,25	125,00
K5	0000106826	0001	01	SERRA POLIC 14" 2000W 220V 380	0300	1320103	23/07/2013	23/07/2013	610,00	2013	700,00	0,25	175,00
K5	0000106827	0001	01	CARRINHO PLAT AC 800KG	0300	1320103	23/07/2013	23/07/2013	1595,00	2013	1.800,00	0,25	450,00
K5	0000106828	0001	01	CAMERA DIGITAL LCD 3" 16,1MP	0500	1320105	24/07/2013	24/07/2013	359,00	2013	400,00	0,25	100,00
K5	0000106829	0001	01	CORTA VERGALHAO ACF 36"	0300	1320103	24/07/2013	24/07/2013	685,00	2013	800,00	0,25	200,00
K5	0000106829	0002	01	CORTA VERGALHAO ACF 36"	0300	1320103	24/07/2013	24/07/2013	685,00	2013	800,00	0,25	200,00
K5	0000106830	0001	01	CORTA VERGALHAO ACF 24"	0300	1320103	24/07/2013	24/07/2013	420,00	2013	500,00	0,25	125,00
K5	0000106830	0002	01	CORTA VERGALHAO ACF 24"	0300	1320103	24/07/2013	24/07/2013	420,00	2013	500,00	0,25	125,00
K5	0000106830	0003	01	CORTA VERGALHAO ACF 24"	0300	1320103	24/07/2013	24/07/2013	420,00	2013	500,00	0,25	125,00
K5	0000106830	0004	01	CORTA VERGALHAO ACF 24"	0300	1320103	24/07/2013	24/07/2013	420,00	2013	500,00	0,25	125,00
K5	0000106830	0005	01	CORTA VERGALHAO ACF 24"	0300	1320103	24/07/2013	24/07/2013	420,00	2013	500,00	0,25	125,00
K5	0000106830	0006	01	CORTA VERGALHAO ACF 24"	0300	1320103	24/07/2013	24/07/2013	420,00	2013	500,00	0,25	125,00
K5	0000106830	0007	01	CORTA VERGALHAO ACF 24"	0300	1320103	24/07/2013	24/07/2013	420,00	2013	500,00	0,25	125,00
K5	0000106830	0008	01	CORTA VERGALHAO ACF 24"	0300	1320103	24/07/2013	24/07/2013	420,00	2013	500,00	0,25	125,00
K5	0000106831	0001	01	FORMA CONCR TR 600X8500MM	0300	1320103	24/07/2013	24/07/2013	4550,00	2013	5.000,00	0,25	1.250,00
K5	0000106831	0002	01	FORMA CONCR TR 600X8500MM	0300	1320103	24/07/2013	24/07/2013	4550,00	2013	5.000,00	0,25	1.250,00
K5	0000106831	0003	01	FORMA CONCR TR 600X8500MM	0300	1320103	24/07/2013	24/07/2013	4550,00	2013	5.000,00	0,25	1.250,00
K5	0000106831	0004	01	FORMA CONCR TR 600X8500MM	0300	1320103	24/07/2013	24/07/2013	4550,00	2013	5.000,00	0,25	1.250,00
K5	0000106831	0005	01	FORMA CONCR TR 600X8500MM	0300	1320103	24/07/2013	24/07/2013	4550,00	2013	5.000,00	0,25	1.250,00
K5	0000106831	0006	01	FORMA CONCR TR 600X8500MM	0300	1320103	24/07/2013	24/07/2013	4550,00	2013	5.000,00	0,25	1.250,00
K5	0000106831	0007	01	FORMA CONCR TR 600X8500MM	0300	1320103	24/07/2013	24/07/2013	4550,00	2013	5.000,00	0,25	1.250,00
K5	0000106831	0008	01	FORMA CONCR TR 600X8500MM	0300	1320103	24/07/2013	24/07/2013	4550,00	2013	5.000,00	0,25	1.250,00
K5	0000106831	0009	01	FORMA CONCR TR 600X8500MM	0300	1320103	24/07/2013	24/07/2013	4550,00	2013	5.000,00	0,25	1.250,00
K5	0000106831	000A	01	FORMA CONCR TR 600X8500MM	0300	1320103	24/07/2013	24/07/2013	4550,00	2013	5.000,00	0,25	1.250,00
K5	0000106832	0001	01	FORMA CONCR TR 400X8660MM	0300	1320103	24/07/2013	24/07/2013	2860,00	2013	3.100,00	0,25	775,00
K5	0000106832	0002	01	FORMA CONCR TR 400X8660MM	0300	1320103	24/07/2013	24/07/2013	2860,00	2013	3.100,00	0,25	775,00
K5	0000106832	0003	01	FORMA CONCR TR 400X8660MM	0300	1320103	24/07/2013	24/07/2013	2860,00	2013	3.100,00	0,25	775,00
K5	0000106832	0004	01	FORMA CONCR TR 400X8660MM	0300	1320103	24/07/2013	24/07/2013	2860,00	2013	3.100,00	0,25	775,00
K5	0000106832	0005	01	FORMA CONCR TR 400X8660MM	0300	1320103	24/07/2013	24/07/2013	2860,00	2013	3.100,00	0,25	775,00
K5	0000106832	0006	01	FORMA CONCR TR 400X8660MM	0300	1320103	24/07/2013	24/07/2013	2860,00	2013	3.100,00	0,25	775,00
20	0000106833	0001	01	BETONEIRA FRO 400L 4CV 220/380	0300	1320103	24/07/2013	24/07/2013	3750,00	2013	4.100,00	0,25	1.025,00
K5	0000106836	0001	01	GABIN TORRE AT MET/ABS EPX PT	0500	1320105	12/07/2013	12/07/2013	1180,24	2013	1.300,00	0,25	325,00
KT	0000106837	0001	01	REFRIGERADOR DUPLEX BR 330L 220V	0500	1320105	24/07/2013	24/07/2013	1150,00	2013	1.300,00	0,25	325,00
JM	0000106838	0001	01	MEDIDOR BOZZA B-900	0300	1320103	24/07/2013	24/07/2013	1080,31	2013	1.200,00	0,25	300,00
KP	0000106839	0001	01	REFRIGERADOR DUPLEX BR 337L 12	0500	1320105	01/07/2013	01/07/2013	1071,92	2013	1.200,00	0,25	300,00
K5	0000106840	0001	01	FURADEIRA COL 5/8" 2F 110/220V 3/4CV	0300	1320103	01/07/2013	01/07/2013	2840,00	2013	3.100,00	0,25	775,00
KP	0000106841	0001	01	CONDICIONADOR AR SPLIT 9000BTU	0300	1320103	12/07/2013	12/07/2013	1190,00	2013	1.300,00	0,25	325,00
K5	0000106843	0001	01	ROUPEIRO AC CZ 8P 198X123X41CM	0500	1320105	24/07/2013	24/07/2013	410,00	2013	500,00	0,25	125,00
K5	0000106843	0002	01	ROUPEIRO AC CZ 8P 198X123X41CM	0500	1320105	24/07/2013	24/07/2013	410,00	2013	500,00	0,25	125,00
K5	0000106843	0003	01	ROUPEIRO AC CZ 8P 198X123X41CM	0500	1320105	24/07/2013	24/07/2013	410,00	2013	500,00	0,25	125,00
K5	0000106843	0004	01	ROUPEIRO AC CZ 8P 198X123X41CM	0500	1320105	24/07/2013	24/07/2013	410,00	2013	500,00	0,25	125,00
K5	0000106843	0005	01	ROUPEIRO AC CZ 8P 198X123X41CM	0500	1320105	24/07/2013	24/07/2013	410,00	2013	500,00	0,25	125,00
K5	0000106843	0006	01	ROUPEIRO AC CZ 8P 198X123X41CM	0500	1320105	24/07/2013	24/07/2013	410,00	2013	500,00	0,25	125,00
K5	0000106843	0007	01	ROUPEIRO AC CZ 8P 198X123X41CM	0500	1320105	24/07/2013	24/07/2013	410,00	2013	500,00	0,25	125,00
K5	0000106843	0008	01	ROUPEIRO AC CZ 8P 198X123X41CM	0500	1320105	24/07/2013	24/07/2013	410,00	2013	500,00	0,25	125,00
K5	0000106843	0009	01	ROUPEIRO AC CZ 8P 198X123X41CM	0500	1320105	24/07/2013	24/07/2013	410,00	2013	500,00	0,25	125,00
K5	0000106843	000A	01	ROUPEIRO AC CZ 8P 198X123X41CM	0500	1320105	24/07/2013	24/07/2013	410,00	2013	500,00	0,25	125,00
KC	0000106846	0001	01	ARMARIO ARQ AC 1,33X0,47X0,57M	0500	1320105	26/07/2013	26/07/2013	567,00	2013	600,00	0,25	150,00
KC	0000106846	0002	01	ARMARIO ARQ AC 1,33X0,47X0,57M	0500	1320105	26/07/2013	26/07/2013	567,00	2013	600,00	0,25	150,00
KT	0000106848	0001	01	TV PLANA 21" 15.5X30.5X35CM	0500	1320105	16/07/2013	16/07/2013	520,00	2013	600,00	0,25	150,00
KT	0000106849	0001	01	BEBEDOURO GAR COL PS 20L	0500	1320105	16/07/2013	16/07/2013	480,00	2013	500,00	0,25	125,00
KT	0000106849	0002	01	BEBEDOURO GAR COL PS 20L	0500	1320105	16/07/2013	16/07/2013	480,00	2013	500,00	0,25	125,00
KT	0000106850	0001	01	REFRIGERADOR COMUM BR 280L 220	0500	1320105	16/07/2013	16/07/2013	950,00	2013	1.000,00	0,25	250,00
I7	0000106855	0001	01	SCANNER BASE PL CARDSCAN PERSONAL	0400	1320104	29/07/2013	29/07/2013	359,00	2013	400,00	0,01	4,00
K5	0000106857	0001	01	ARMARIO DORMIT CEDRO MG 3POR	0500	1320105	23/07/2013	23/07/2013	490,00	2013	500,00	0,25	125,00
K5	0000106858	0001	01	ARMARIO DORMIT CEDRO MG 3POR	0500	1320105	23/07/2013	23/07/2013	490,00	2013	500,00	0,25	125,00

Este documento é cópia do original, assinado digitalmente por COMARCA DE LENCOIS PAULISTA e Tribunal de Justica do Estado de Sao Paulo, protocolado em 29/07/2022 às 20:58 , sob o número WMJ22412974330
Para conferir o original, acesse o site https://esaj.tjsp.jus.br/pastadigital/pg/abrirConferenciaDocumento.do, informe o processo 1111746-12.2021.8.26.0100 e código D7FB37A.

CONSTRUTORA COESA
RELATORIO DE INVENTARIO
Dt.Ref: 31/10/2021

Filia	Cod Base Be	Codigo Ite	Tipo Ativ	Descr. Sint.	Grup	Conta	Dt.Aquisica	Dt In Depre	Val Orig M1	ANO REFERÊNCIA	VALOR DE REPOSIÇÃO	FATOR DEPRECIAÇÃO	VALOR DE MERCADO
K5	0000106859	0001	01	MAQUINA LAVA ROUPA 10KG BR	0500	1320105	23/07/2013	23/07/2013	1190,00	2013	1.300,00	0,25	325,00
K5	0000106859	0002	01	MAQUINA LAVA ROUPA 10KG BR	0500	1320105	23/07/2013	23/07/2013	1190,00	2013	1.300,00	0,25	325,00
K5	0000106861	0001	01	FOGAO DOM GAS PISO 4 BOCAS 127	0500	1320105	23/07/2013	23/07/2013	390,00	2013	400,00	0,25	100,00
K5	0000106861	0002	01	FOGAO DOM GAS PISO 4 BOCAS 127	0500	1320105	23/07/2013	23/07/2013	390,00	2013	400,00	0,25	100,00
K5	0000106862	0002	01	REFRIGERADOR COMUM BR 240L 110/220V	0500	1320105	23/07/2013	23/07/2013	1190,00	2013	1.300,00	0,25	325,00
K5	0000106863	0001	01	ARMARIO DORMIT CEDRO MG 3POR	0500	1320105	23/07/2013	23/07/2013	490,00	2013	500,00	0,25	125,00
K5	0000106865	0001	01	SOFA 3LUG COU PT C/BRACO	0500	1320105	23/07/2013	23/07/2013	1190,00	2013	1.300,00	0,25	325,00
K5	0000106865	0002	01	SOFA 3LUG COU PT C/BRACO	0500	1320105	23/07/2013	23/07/2013	1190,00	2013	1.300,00	0,25	325,00
K5	0000106866	0002	01	RACK TV MDF TAB/BR 2GAV 540X18	0500	1320105	23/07/2013	23/07/2013	390,00	2013	400,00	0,25	100,00
K5	0000106867	0001	01	RACK ABERTO 10U 754MM 19" PT	0500	1320105	23/07/2013	23/07/2013	462,00	2013	500,00	0,25	125,00
K5	0000106868	0001	01	SOFA 3LUG COU PT C/BRACO	0500	1320105	24/07/2013	24/07/2013	1190,00	2013	1.300,00	0,25	325,00
K5	0000106869	0001	01	RACK TV MDF TAB/BR 2GAV 540X18	0500	1320105	24/07/2013	24/07/2013	390,00	2013	400,00	0,25	100,00
K5	0000106870	0001	01	MESA OVAL MDP CZ 72X20X240CM	0500	1320105	24/07/2013	24/07/2013	790,00	2013	900,00	0,25	225,00
K5	0000106871	0001	01	CORTA VERGALHAO ACF 36"	0300	1320103	26/07/2013	26/07/2013	685,00	2013	800,00	0,25	200,00
K5	0000106871	0002	01	CORTA VERGALHAO ACF 36"	0300	1320103	26/07/2013	26/07/2013	685,00	2013	800,00	0,25	200,00
K5	0000106871	0003	01	CORTA VERGALHAO ACF 36"	0300	1320103	26/07/2013	26/07/2013	685,00	2013	800,00	0,25	200,00
K5	0000106871	0004	01	CORTA VERGALHAO ACF 36"	0300	1320103	26/07/2013	26/07/2013	685,00	2013	800,00	0,25	200,00
K5	0000106871	0005	01	CORTA VERGALHAO ACF 36"	0300	1320103	26/07/2013	26/07/2013	685,00	2013	800,00	0,25	200,00
K5	0000106871	0006	01	CORTA VERGALHAO ACF 36"	0300	1320103	26/07/2013	26/07/2013	685,00	2013	800,00	0,25	200,00
K5	0000106871	0007	01	CORTA VERGALHAO ACF 36"	0300	1320103	26/07/2013	26/07/2013	685,00	2013	800,00	0,25	200,00
K5	0000106871	0008	01	CORTA VERGALHAO ACF 36"	0300	1320103	26/07/2013	26/07/2013	685,00	2013	800,00	0,25	200,00
K5	0000106872	0001	01	CORTA VERGALHAO ACF 24"	0300	1320103	26/07/2013	26/07/2013	420,00	2013	500,00	0,25	125,00
K5	0000106872	0002	01	CORTA VERGALHAO ACF 24"	0300	1320103	26/07/2013	26/07/2013	420,00	2013	500,00	0,25	125,00
K5	0000106873	0001	01	ROUPEIRO AC CZ 8P 198X123X41CM	0500	1320105	26/07/2013	26/07/2013	410,00	2013	500,00	0,25	125,00
K5	0000106873	0002	01	ROUPEIRO AC CZ 8P 198X123X41CM	0500	1320105	26/07/2013	26/07/2013	410,00	2013	500,00	0,25	125,00
K5	0000106873	0003	01	ROUPEIRO AC CZ 8P 198X123X41CM	0500	1320105	26/07/2013	26/07/2013	410,00	2013	500,00	0,25	125,00
K5	0000106873	0004	01	ROUPEIRO AC CZ 8P 198X123X41CM	0500	1320105	26/07/2013	26/07/2013	410,00	2013	500,00	0,25	125,00
K5	0000106873	0005	01	ROUPEIRO AC CZ 8P 198X123X41CM	0500	1320105	26/07/2013	26/07/2013	410,00	2013	500,00	0,25	125,00
K5	0000106873	0006	01	ROUPEIRO AC CZ 8P 198X123X41CM	0500	1320105	26/07/2013	26/07/2013	410,00	2013	500,00	0,25	125,00
K5	0000106873	0007	01	ROUPEIRO AC CZ 8P 198X123X41CM	0500	1320105	26/07/2013	26/07/2013	410,00	2013	500,00	0,25	125,00
K5	0000106873	0008	01	ROUPEIRO AC CZ 8P 198X123X41CM	0500	1320105	26/07/2013	26/07/2013	410,00	2013	500,00	0,25	125,00
K5	0000106873	0009	01	ROUPEIRO AC CZ 8P 198X123X41CM	0500	1320105	26/07/2013	26/07/2013	410,00	2013	500,00	0,25	125,00
K5	0000106873	000A	01	ROUPEIRO AC CZ 8P 198X123X41CM	0500	1320105	26/07/2013	26/07/2013	410,00	2013	500,00	0,25	125,00
K5	0000106873	000B	01	ROUPEIRO AC CZ 8P 198X123X41CM	0500	1320105	26/07/2013	26/07/2013	410,00	2013	500,00	0,25	125,00
K5	0000106873	000C	01	ROUPEIRO AC CZ 8P 198X123X41CM	0500	1320105	26/07/2013	26/07/2013	410,00	2013	500,00	0,25	125,00
K5	0000106873	000D	01	ROUPEIRO AC CZ 8P 198X123X41CM	0500	1320105	26/07/2013	26/07/2013	410,00	2013	500,00	0,25	125,00
K5	0000106873	000E	01	ROUPEIRO AC CZ 8P 198X123X41CM	0500	1320105	26/07/2013	26/07/2013	410,00	2013	500,00	0,25	125,00
K5	0000106873	000F	01	ROUPEIRO AC CZ 8P 198X123X41CM	0500	1320105	26/07/2013	26/07/2013	410,00	2013	500,00	0,25	125,00
K5	0000106874	0001	01	ROUPEIRO AC CZ 8P 198X123X41CM	0500	1320105	26/07/2013	26/07/2013	410,00	2013	500,00	0,25	125,00
K5	0000106874	0002	01	ROUPEIRO AC CZ 8P 198X123X41CM	0500	1320105	26/07/2013	26/07/2013	410,00	2013	500,00	0,25	125,00
K5	0000106874	0003	01	ROUPEIRO AC CZ 8P 198X123X41CM	0500	1320105	26/07/2013	26/07/2013	410,00	2013	500,00	0,25	125,00
K5	0000106874	0004	01	ROUPEIRO AC CZ 8P 198X123X41CM	0500	1320105	26/07/2013	26/07/2013	410,00	2013	500,00	0,25	125,00
K5	0000106874	0005	01	ROUPEIRO AC CZ 8P 198X123X41CM	0500	1320105	26/07/2013	26/07/2013	410,00	2013	500,00	0,25	125,00
K5	0000106874	0006	01	ROUPEIRO AC CZ 8P 198X123X41CM	0500	1320105	26/07/2013	26/07/2013	410,00	2013	500,00	0,25	125,00
K5	0000106874	0007	01	ROUPEIRO AC CZ 8P 198X123X41CM	0500	1320105	26/07/2013	26/07/2013	410,00	2013	500,00	0,25	125,00
K5	0000106874	0008	01	ROUPEIRO AC CZ 8P 198X123X41CM	0500	1320105	26/07/2013	26/07/2013	410,00	2013	500,00	0,25	125,00
K5	0000106874	0009	01	ROUPEIRO AC CZ 8P 198X123X41CM	0500	1320105	26/07/2013	26/07/2013	410,00	2013	500,00	0,25	125,00
K5	0000106874	000A	01	ROUPEIRO AC CZ 8P 198X123X41CM	0500	1320105	26/07/2013	26/07/2013	410,00	2013	500,00	0,25	125,00
K5	0000106874	000B	01	ROUPEIRO AC CZ 8P 198X123X41CM	0500	1320105	26/07/2013	26/07/2013	410,00	2013	500,00	0,25	125,00
K5	0000106874	000C	01	ROUPEIRO AC CZ 8P 198X123X41CM	0500	1320105	26/07/2013	26/07/2013	410,00	2013	500,00	0,25	125,00
K5	0000106874	000D	01	ROUPEIRO AC CZ 8P 198X123X41CM	0500	1320105	26/07/2013	26/07/2013	410,00	2013	500,00	0,25	125,00
K5	0000106874	000E	01	ROUPEIRO AC CZ 8P 198X123X41CM	0500	1320105	26/07/2013	26/07/2013	410,00	2013	500,00	0,25	125,00
K5	0000106874	000F	01	ROUPEIRO AC CZ 8P 198X123X41CM	0500	1320105	26/07/2013	26/07/2013	410,00	2013	500,00	0,25	125,00
K5	0000106875	0001	01	SWITCH 10/100MBPS 24/1P RJ-45	0400	1320104	26/07/2013	26/07/2013	582,50	2013	600,00	0,01	6,00
KP	0000106877	0001	01	BEBEDOURO PRES CHAO 3 TORNEIRA	0500	1320105	19/07/2013	19/07/2013	1662,91	2013	1.800,00	0,25	450,00
KP	0000106878	0001	01	MESA REFEIT MAD BR 3000 X 1100	0500	1320105	19/07/2013	19/07/2013	674,23	2013	700,00	0,25	175,00
KP	0000106878	0002	01	MESA REFEIT MAD BR 3000 X 1100	0500	1320105	19/07/2013	19/07/2013	674,23	2013	700,00	0,25	175,00
KP	0000106878	0003	01	MESA REFEIT MAD BR 3000 X 1100	0500	1320105	19/07/2013	19/07/2013	674,23	2013	700,00	0,25	175,00
KP	0000106878	0004	01	MESA REFEIT MAD BR 3000 X 1100	0500	1320105	19/07/2013	19/07/2013	674,23	2013	700,00	0,25	175,00
KP	0000106878	0005	01	MESA REFEIT MAD BR 3000 X 1100	0500	1320105	19/07/2013	19/07/2013	674,23	2013	700,00	0,25	175,00
KP	0000106878	0006	01	MESA REFEIT MAD BR 3000 X 1100	0500	1320105	19/07/2013	19/07/2013	674,23	2013	700,00	0,25	175,00
KP	0000106879	0001	01	MESA REFEIT MAD BR 3000 X 1100	0500	1320105	19/07/2013	19/07/2013	674,23	2013	700,00	0,25	175,00
KP	0000106879	0002	01	MESA REFEIT MAD BR 3000 X 1100	0500	1320105	19/07/2013	19/07/2013	674,23	2013	700,00	0,25	175,00
KP	0000106879	0003	01	MESA REFEIT MAD BR 3000 X 1100	0500	1320105	19/07/2013	19/07/2013	674,23	2013	700,00	0,25	175,00
K5	0000106880	0001	01	TELA PROJ ELETR S-TENS MW1.0 235X147CM	0500	1320105	27/07/2013	27/07/2013	1955,00	2013	2.200,00	0,25	550,00
K5	0000106880	0002	01	TELA PROJ ELETR S-TENS MW1.0 235X147CM	0500	1320105	27/07/2013	27/07/2013	1955,00	2013	2.200,00	0,25	550,00
K5	0000106881	0001	01	PROJ MULT XGA 18,53~22,18MM 12	0500	1320105	27/07/2013	27/07/2013	4666,00	2013	5.100,00	0,25	1.275,00
K5	0000106881	0002	01	PROJ MULT XGA 18,53~22,18MM 12	0500	1320105	27/07/2013	27/07/2013	4666,00	2013	5.100,00	0,25	1.275,00

Este documento é cópia do original, assinado digitalmente por CAROLINA MACHADO LETIZIO VIEIRA e Tribunal de Justiça do Estado de São Paulo, protocolado em 29/07/2022 às 00:58, sob o número WMJ22412974330.
Para conferir o original, acesse o site https://esaj.tjsp.jus.br/pastadigital/pg/abrirConferenciaDocumento.do, informe o processo 1111746-12.2021.8.26.0100 e código D7FB37A.

CONSTRUTORA COESA
RELATORIO DE INVENTARIO
Dt.Ref: 31/10/2021

Filia	Cod Base Be	Codigo Ite	Tipo Ativ	Descr. Sint.	Grup	Conta	Dt.Aquisica	Dt In Depre	Val Orig M1	ANO REFERÊNCIA	VALOR DE REPOSIÇÃO	FATOR DEPRECIAÇÃO	VALOR DE MERCADO
K5	0000106883	0001	01	ESCADA EXTENSIVEL MAD RET 5,22	0300	1320103	27/07/2013	27/07/2013	1515,00	2013	1.700,00	0,25	425,00
K5	0000106884	0001	01	BIGORNA FOFO 550X165MM 25KG	0300	1320103	27/07/2013	27/07/2013	1720,52	2013	1.900,00	0,25	475,00
K5	0000106885	0001	01	SERRA CIRC 1200W 230V 350MM 36	0300	1320103	27/07/2013	27/07/2013	610,00	2013	700,00	0,25	175,00
K5	0000106886	0001	01	LIXADEIRA ANG 1100RPM 1600W 22	0300	1320103	27/07/2013	27/07/2013	420,00	2013	500,00	0,25	125,00
K5	0000106886	0002	01	LIXADEIRA ANG 1100RPM 1600W 22	0300	1320103	27/07/2013	27/07/2013	420,00	2013	500,00	0,25	125,00
K5	0000106886	0003	01	LIXADEIRA ANG 1100RPM 1600W 22	0300	1320103	27/07/2013	27/07/2013	420,00	2013	500,00	0,25	125,00
K5	0000106886	0004	01	LIXADEIRA ANG 1100RPM 1600W 22	0300	1320103	27/07/2013	27/07/2013	420,00	2013	500,00	0,25	125,00
K5	0000106887	0001	01	ESMERIL 4.1/2" 1800RPM 400W 11	0300	1320103	27/07/2013	27/07/2013	239,00	2013	300,00	0,25	75,00
K5	0000106887	0002	01	ESMERIL 4.1/2" 1800RPM 400W 11	0300	1320103	27/07/2013	27/07/2013	239,00	2013	300,00	0,25	75,00
K5	0000106888	0001	01	MARTELETE ROMP PNEUM 2600IPM 4	0300	1320103	27/07/2013	27/07/2013	436,00	2013	500,00	0,25	125,00
K5	0000106888	0002	01	MARTELETE ROMP PNEUM 2600IPM 4	0300	1320103	27/07/2013	27/07/2013	436,00	2013	500,00	0,25	125,00
K5	0000106889	0001	01	CORTA VERGALHAO ACF 24"	0300	1320103	27/07/2013	27/07/2013	429,00	2013	500,00	0,25	125,00
K5	0000106889	0002	01	CORTA VERGALHAO ACF 24"	0300	1320103	27/07/2013	27/07/2013	429,00	2013	500,00	0,25	125,00
K5	0000106890	0001	01	MESA ESC MDP MR RET 240X110X74	0500	1320105	26/07/2013	26/07/2013	1354,98	2013	1.500,00	0,25	375,00
K5	0000106891	0001	01	MESA OVAL MAD CZ 3,50X1,40X18MM	0500	1320105	26/07/2013	26/07/2013	2545,02	2013	2.800,00	0,25	700,00
K5	0000106893	0001	01	MESA ESC MELAM BR RET 1,60X0,74X0,90M S/	0500	1320105	26/07/2013	26/07/2013	985,90	2013	1.100,00	0,25	275,00
KX	0000106894	0001	01	CADEIRA PRESID GIRAT A1020 COU	0500	1320105	26/07/2013	26/07/2013	970,22	2013	1.100,00	0,25	275,00
KX	0000106895	0001	01	CADEIRA EXECU GIRAT A1020 TEC	0500	1320105	26/07/2013	26/07/2013	444,93	2013	500,00	0,25	125,00
KX	0000106895	0002	01	CADEIRA EXECU GIRAT A1020 TEC	0500	1320105	26/07/2013	26/07/2013	444,93	2013	500,00	0,25	125,00
KX	0000106895	0003	01	CADEIRA EXECU GIRAT A1020 TEC	0500	1320105	26/07/2013	26/07/2013	444,93	2013	500,00	0,25	125,00
KX	0000106895	0004	01	CADEIRA EXECU GIRAT A1020 TEC	0500	1320105	26/07/2013	26/07/2013	444,93	2013	500,00	0,25	125,00
K5	0000106896	0001	01	GAVETEIRO MAD CZ 2GV 30,0X35,0	0500	1320105	26/07/2013	26/07/2013	358,69	2013	400,00	0,25	100,00
K5	0000106896	0002	01	GAVETEIRO MAD CZ 2GV 30,0X35,0	0500	1320105	26/07/2013	26/07/2013	358,69	2013	400,00	0,25	100,00
K5	0000106896	0003	01	GAVETEIRO MAD CZ 2GV 30,0X35,0	0500	1320105	26/07/2013	26/07/2013	358,68	2013	400,00	0,25	100,00
K5	0000106897	0001	01	ARMARIO ALTO MAD 1,60X0,90X0,3	0500	1320105	26/07/2013	26/07/2013	612,51	2013	700,00	0,25	175,00
K5	0000106897	0002	01	ARMARIO ALTO MAD 1,60X0,90X0,3	0500	1320105	26/07/2013	26/07/2013	612,51	2013	700,00	0,25	175,00
K5	0000106897	0003	01	ARMARIO ALTO MAD 1,60X0,90X0,3	0500	1320105	26/07/2013	26/07/2013	612,51	2013	700,00	0,25	175,00
K5	0000106898	0001	01	MESA REUNIAO RD MAD CZ 74X120C	0500	1320105	26/07/2013	26/07/2013	326,35	2013	400,00	0,25	100,00
K5	0000106898	0002	01	MESA REUNIAO RD MAD CZ 74X120C	0500	1320105	26/07/2013	26/07/2013	326,34	2013	400,00	0,25	100,00
K5	0000106899	0003	01	MESA ESC MDF CZ L 1,40X1,40X0,74CM 2G	0500	1320105	26/07/2013	26/07/2013	637,99	2013	700,00	0,25	175,00
K5	0000106900	0001	01	MESA OVAL MAD CZ 3,50X1,40X18MM	0500	1320105	26/07/2013	26/07/2013	1391,63	2013	1.500,00	0,25	375,00
20	0000106901	0001	01	AFIADORA BITS 3200RPM 5BAR	0300	1320103	30/07/2013	30/07/2013	1417,50	2013	1.600,00	0,25	400,00
20	0000106901	0002	01	AFIADORA BITS 3200RPM 5BAR	0300	1320103	30/07/2013	30/07/2013	1417,50	2013	1.600,00	0,25	400,00
JM	0000106902	0001	01	SERRA CIRC 1050W 220~230V 185M	0300	1320103	30/07/2013	30/07/2013	440,00	2013	500,00	0,25	125,00
JM	0000106902	0002	01	SERRA CIRC 1050W 220~230V 185M	0300	1320103	30/07/2013	30/07/2013	440,00	2013	500,00	0,25	125,00
JM	0000106903	0002	01	SERRA CIRC 2100W 220~230V 235M	0300	1320103	30/07/2013	30/07/2013	870,00	2013	1.000,00	0,25	250,00
K5	0000106905	0001	01	MAQUINA SD INVERS 3F 60% 250A	0300	1320103	29/07/2013	29/07/2013	1190,50	2013	1.300,00	0,25	325,00
K5	0000106906	0001	01	MARTELETE ROMPEDOR MANUAL SDS	0300	1320103	29/07/2013	29/07/2013	2554,90	2013	2.800,00	0,25	700,00
K5	0000106906	0002	01	MARTELETE ROMPEDOR MANUAL SDS	0300	1320103	29/07/2013	29/07/2013	2554,90	2013	2.800,00	0,25	700,00
K5	0000106906	0003	01	MARTELETE ROMPEDOR MANUAL SDS	0300	1320103	29/07/2013	29/07/2013	2554,90	2013	2.800,00	0,25	700,00
K5	0000106906	0004	01	MARTELETE ROMPEDOR MANUAL SDS	0300	1320103	29/07/2013	29/07/2013	2554,90	2013	2.800,00	0,25	700,00
K5	0000106906	0005	01	MARTELETE ROMPEDOR MANUAL SDS	0300	1320103	29/07/2013	29/07/2013	2554,90	2013	2.800,00	0,25	700,00
K5	0000106907	0001	01	CHAVE TUBO AMER RET FOFO 36"	0300	1320103	27/07/2013	27/07/2013	641,41	2013	700,00	0,25	175,00
K5	0000106907	0002	01	CHAVE TUBO AMER RET FOFO 36"	0300	1320103	27/07/2013	27/07/2013	641,41	2013	700,00	0,25	175,00
K5	0000106907	0003	01	CHAVE TUBO AMER RET FOFO 36"	0300	1320103	27/07/2013	27/07/2013	641,41	2013	700,00	0,25	175,00
K5	0000106907	0004	01	CHAVE TUBO AMER RET FOFO 36"	0300	1320103	27/07/2013	27/07/2013	641,41	2013	700,00	0,25	175,00
K5	0000106911	0001	01	FOGAO DOM GAS PISO 4 BOCAS 127	0500	1320105	30/07/2013	30/07/2013	390,00	2013	400,00	0,25	100,00
K5	0000106919	0001	01	ROUPEIRO AC CZ 8P 198X123X41CM	0500	1320105	30/07/2013	30/07/2013	410,00	2013	500,00	0,25	125,00
K5	0000106919	0002	01	ROUPEIRO AC CZ 8P 198X123X41CM	0500	1320105	30/07/2013	30/07/2013	410,00	2013	500,00	0,25	125,00
K5	0000106919	0003	01	ROUPEIRO AC CZ 8P 198X123X41CM	0500	1320105	30/07/2013	30/07/2013	410,00	2013	500,00	0,25	125,00
K5	0000106919	0004	01	ROUPEIRO AC CZ 8P 198X123X41CM	0500	1320105	30/07/2013	30/07/2013	410,00	2013	500,00	0,25	125,00
K5	0000106919	0005	01	ROUPEIRO AC CZ 8P 198X123X41CM	0500	1320105	30/07/2013	30/07/2013	410,00	2013	500,00	0,25	125,00
K5	0000106919	0006	01	ROUPEIRO AC CZ 8P 198X123X41CM	0500	1320105	30/07/2013	30/07/2013	410,00	2013	500,00	0,25	125,00
K5	0000106919	0007	01	ROUPEIRO AC CZ 8P 198X123X41CM	0500	1320105	30/07/2013	30/07/2013	410,00	2013	500,00	0,25	125,00
K5	0000106919	0008	01	ROUPEIRO AC CZ 8P 198X123X41CM	0500	1320105	30/07/2013	30/07/2013	410,00	2013	500,00	0,25	125,00
K5	0000106919	0009	01	ROUPEIRO AC CZ 8P 198X123X41CM	0500	1320105	30/07/2013	30/07/2013	410,00	2013	500,00	0,25	125,00
K5	0000106919	000A	01	ROUPEIRO AC CZ 8P 198X123X41CM	0500	1320105	30/07/2013	30/07/2013	410,00	2013	500,00	0,25	125,00
K5	0000106919	000B	01	ROUPEIRO AC CZ 8P 198X123X41CM	0500	1320105	30/07/2013	30/07/2013	410,00	2013	500,00	0,25	125,00
K5	0000106919	000C	01	ROUPEIRO AC CZ 8P 198X123X41CM	0500	1320105	30/07/2013	30/07/2013	410,00	2013	500,00	0,25	125,00
K5	0000106919	000D	01	ROUPEIRO AC CZ 8P 198X123X41CM	0500	1320105	30/07/2013	30/07/2013	410,00	2013	500,00	0,25	125,00
K5	0000106919	000E	01	ROUPEIRO AC CZ 8P 198X123X41CM	0500	1320105	30/07/2013	30/07/2013	410,00	2013	500,00	0,25	125,00
KP	0000106920	0001	01	RADIO PORTATIL EP450 FRS/GMRS	0300	1320103	26/07/2013	26/07/2013	860,00	2013	900,00	0,25	225,00
KP	0000106920	0002	01	RADIO PORTATIL EP450 FRS/GMRS	0300	1320103	26/07/2013	26/07/2013	860,00	2013	900,00	0,25	225,00
KP	0000106920	0003	01	RADIO PORTATIL EP450 FRS/GMRS	0300	1320103	26/07/2013	26/07/2013	860,00	2013	900,00	0,25	225,00
KT	0000106921	0001	01	TV PLANA 21" 15.5X30.5X35CM	0500	1320105	30/07/2013	30/07/2013	590,00	2013	600,00	0,25	150,00
KT	0000106922	0001	01	FOGAO DOM GAS PISO 4 BOCAS 127	0500	1320105	30/07/2013	30/07/2013	500,00	2013	600,00	0,25	150,00
KT	0000106924	0001	01	MESA RT MAD CZ/PR 1,5 X 0,70 X	0500	1320105	30/07/2013	30/07/2013	570,00	2013	600,00	0,25	150,00
KT	0000106928	0001	01	TV CONV 21" 600 X 531 X 546MM	0500	1320105	30/07/2013	30/07/2013	520,00	2013	600,00	0,25	150,00

Este documento é cópia do original, assinado digitalmente por CAROLINA MACHADO LETIZIO VIEIRA e Tribunal de Justica do Estado de Sao Paulo, protocolado em 29/07/2022 às 00:58 , sob o número WJMJ22412974330 .
Para conferir o original, acesse o site https://esaj.tjsp.jus.br/pastadigital/pg/abrirConferenciaDocumento.do, informe o processo 1111746-12.2021.8.26.0100 e código D7FB37A.

CONSTRUTORA COESA
RELATORIO DE INVENTARIO
Dt.Ref: 31/10/2021

Filia	Cod Base Be	Codigo Ite	Tipo Ati	Descr. Sint.	Grup	Conta	Dt.Aquisica	Dt In Depre	Val Orig M1	ANO REFERÊNCIA	VALOR DE REPOSIÇÃO	FATOR DEPRECIAÇÃO	VALOR DE MERCADO
KT	0000106929	0001	01	FOGAO DOM GAS PISO 4 BOCAS 127	0500	1320105	30/07/2013	30/07/2013	500,00	2013	600,00	0,25	150,00
KT	0000106931	0001	01	MESA ESC MARM CZ QD 1,20X1,40X0,74 S/GAV	0500	1320105	30/07/2013	30/07/2013	370,00	2013	400,00	0,25	100,00
KT	0000106933	0001	01	REFRIGERADOR COMUM BR 280L 220	0500	1320105	30/07/2013	30/07/2013	950,00	2013	1.000,00	0,25	250,00
KT	0000106935	0001	01	TV CONV 21" 600 X 531 X 546MM	0500	1320105	30/07/2013	30/07/2013	560,00	2013	600,00	0,25	150,00
KT	0000106936	0001	01	REFRIGERADOR COMUM BR 300L 127	0500	1320105	30/07/2013	30/07/2013	1050,00	2013	1.200,00	0,25	300,00
KT	0000106938	0001	01	FOGAO DOM GAS PISO 4 BOCAS 127	0500	1320105	30/07/2013	30/07/2013	500,00	2013	600,00	0,25	150,00
KT	0000106941	0001	01	MESA RT MAD CZ/PR 1,5 X 0,70 X	0500	1320105	30/07/2013	30/07/2013	600,00	2013	700,00	0,25	175,00
K5	0000106943	0001	01	CHAVE TUBO AMER RET FOFO 36"	0300	1320103	27/07/2013	27/07/2013	641,41	2013	700,00	0,25	175,00
K5	0000106943	0002	01	CHAVE TUBO AMER RET FOFO 36"	0300	1320103	27/07/2013	27/07/2013	641,41	2013	700,00	0,25	175,00
K5	0000106943	0003	01	CHAVE TUBO AMER RET FOFO 36"	0300	1320103	27/07/2013	27/07/2013	641,41	2013	700,00	0,25	175,00
K5	0000106943	0004	01	CHAVE TUBO AMER RET FOFO 36"	0300	1320103	27/07/2013	27/07/2013	641,41	2013	700,00	0,25	175,00
K5	0000106943	0005	01	CHAVE TUBO AMER RET FOFO 36"	0300	1320103	27/07/2013	27/07/2013	641,41	2013	700,00	0,25	175,00
K5	0000106943	0006	01	CHAVE TUBO AMER RET FOFO 36"	0300	1320103	27/07/2013	27/07/2013	641,41	2013	700,00	0,25	175,00
K5	0000106944	0001	01	CHAVE TUBO AMER RET FOFO 36"	0300	1320103	27/07/2013	27/07/2013	641,41	2013	700,00	0,25	175,00
K5	0000106945	0001	01	ROUPEIRO MADEIRA NAT 6P 200X96	0500	1320105	01/07/2013	01/07/2013	490,00	2013	500,00	0,25	125,00
K5	0000106945	0002	01	ROUPEIRO MADEIRA NAT 6P 200X96	0500	1320105	01/07/2013	01/07/2013	490,00	2013	500,00	0,25	125,00
K5	0000106946	0001	01	SOFA 3LUG COU PT C/BRACO	0500	1320105	01/07/2013	01/07/2013	1190,00	2013	1.300,00	0,25	325,00
L1	0000106949	0001	01	TV SAMSUNG LED 32 1005X595X90MM	0500	1320105	23/07/2013	23/07/2013	999,00	2013	1.100,00	0,25	275,00
04	0000106952	0001	01	COLCHAO SOLT ESP D33 15CM	0500	1320105	23/07/2013	23/07/2013	328,50	2013	400,00	0,25	100,00
04	0000106952	0002	01	COLCHAO SOLT ESP D33 15CM	0500	1320105	23/07/2013	23/07/2013	328,50	2013	400,00	0,25	100,00
KT	0000106955	0001	01	CONDICIONADOR AR SPLIT 9000BTU	0500	1320105	31/07/2013	31/07/2013	1050,00	2013	1.200,00	0,25	300,00
KP	0000106960	0001	01	IMPRESSORA HP J5780	0400	1320104	08/07/2013	08/07/2013	1231,12	2013	1.400,00	0,01	14,00
KP	0000106960	0002	01	IMPRESSORA HP J5780	0400	1320104	08/07/2013	08/07/2013	1231,12	2013	1.400,00	0,01	14,00
KC	0000106961	0001	01	TELEFONE NKT-4245 100N NAO CONS ENERG CZ	0700	1320107	31/07/2013	31/07/2013	336,25	2013	400,00	0,25	100,00
KC	0000106962	0001	01	TELEF PABX ANA/DIG 8 LN 32RAM 40W	0700	1320107	31/07/2013	31/07/2013	954,53	2013	1.000,00	0,25	250,00
KD	0000106963	0001	01	TELEFONE NKT-4245 100N NAO CONS ENERG CZ	0700	1320107	31/07/2013	31/07/2013	336,25	2013	400,00	0,25	100,00
KD	0000106964	0001	01	TELEF PABX ANA/DIG 8 LN 32RAM 40W	0700	1320107	31/07/2013	31/07/2013	954,53	2013	1.000,00	0,25	250,00
KP	0000106965	0001	01	TV LED 42" 722X1129X111MM	0500	1320105	20/07/2013	20/07/2013	1959,00	2013	2.200,00	0,25	550,00
KP	0000106965	0002	01	TV LED 42" 722X1129X111MM	0500	1320105	20/07/2013	20/07/2013	1959,00	2013	2.200,00	0,25	550,00
KT	0000106967	0001	01	FURADEIRA ELETRICA MANUAL IMPA	0300	1320103	31/07/2013	31/07/2013	350,00	2013	400,00	0,25	100,00
JZ	0000106968	0001	01	PONTO ACESSO 2,4GHZ 5GBPS 100M	0400	1320104	26/07/2013	31/07/2013	2824,87	2013	3.100,00	0,01	31,00
I7	0000106969	0001	01	IMPRESSORA JATO PLOTTE 32GB 2400X1200DPI	0400	1320104	01/08/2013	01/08/2013	39350,00	2013	43.300,00	0,01	433,00
K5	0000106970	0001	01	DETECTOR GAS MULTIGASES 2 LED VM	0300	1320103	01/08/2013	01/08/2013	513,00	2013	600,00	0,25	150,00
K5	0000106970	0002	01	DETECTOR GAS MULTIGASES 2 LED VM	0300	1320103	01/08/2013	01/08/2013	513,00	2013	600,00	0,25	150,00
K5	0000106970	0003	01	DETECTOR GAS MULTIGASES 2 LED VM	0300	1320103	01/08/2013	01/08/2013	513,00	2013	600,00	0,25	150,00
K5	0000106970	0004	01	DETECTOR GAS MULTIGASES 2 LED VM	0300	1320103	01/08/2013	01/08/2013	513,00	2013	600,00	0,25	150,00
K5	0000106970	0005	01	DETECTOR GAS MULTIGASES 2 LED VM	0300	1320103	01/08/2013	01/08/2013	513,00	2013	600,00	0,25	150,00
K5	0000106970	0006	01	DETECTOR GAS MULTIGASES 2 LED VM	0300	1320103	01/08/2013	01/08/2013	513,00	2013	600,00	0,25	150,00
K5	0000106971	0001	01	FURADEIRA IMPACTO 2000RPM 220V	0300	1320103	01/08/2013	01/08/2013	728,46	2013	800,00	0,25	200,00
K5	0000106971	0002	01	FURADEIRA IMPACTO 2000RPM 220V	0300	1320103	01/08/2013	01/08/2013	728,46	2013	800,00	0,25	200,00
K5	0000106971	0003	01	FURADEIRA IMPACTO 2000RPM 220V	0300	1320103	01/08/2013	01/08/2013	728,46	2013	800,00	0,25	200,00
K5	0000106971	0004	01	FURADEIRA IMPACTO 2000RPM 220V	0300	1320103	01/08/2013	01/08/2013	728,46	2013	800,00	0,25	200,00
K5	0000106971	0005	01	FURADEIRA IMPACTO 2000RPM 220V	0300	1320103	01/08/2013	01/08/2013	728,46	2013	800,00	0,25	200,00
K5	0000106972	0005	01	MARTELETE SDS MAX 230V 1200W	0300	1320103	01/08/2013	01/08/2013	454,42	2013	500,00	0,25	125,00
K5	0000106972	0006	01	MARTELETE SDS MAX 230V 1200W	0300	1320103	01/08/2013	01/08/2013	454,42	2013	500,00	0,25	125,00
K5	0000106972	0007	01	MARTELETE SDS MAX 230V 1200W	0300	1320103	01/08/2013	01/08/2013	454,42	2013	500,00	0,25	125,00
K5	0000106972	0008	01	MARTELETE SDS MAX 230V 1200W	0300	1320103	01/08/2013	01/08/2013	454,42	2013	500,00	0,25	125,00
K5	0000106972	0009	01	MARTELETE SDS MAX 230V 1200W	0300	1320103	01/08/2013	01/08/2013	454,42	2013	500,00	0,25	125,00
K5	0000106972	000A	01	MARTELETE SDS MAX 230V 1200W	0300	1320103	01/08/2013	01/08/2013	454,42	2013	500,00	0,25	125,00
K5	0000106973	0001	01	MARTELETE ROMPEDOR MANUAL SDS	0300	1320103	01/08/2013	01/08/2013	2554,90	2013	2.800,00	0,25	700,00
K5	0000106973	0002	01	MARTELETE ROMPEDOR MANUAL SDS	0300	1320103	01/08/2013	01/08/2013	2554,90	2013	2.800,00	0,25	700,00
K5	0000106973	0003	01	MARTELETE ROMPEDOR MANUAL SDS	0300	1320103	01/08/2013	01/08/2013	2554,90	2013	2.800,00	0,25	700,00
K5	0000106973	0004	01	MARTELETE ROMPEDOR MANUAL SDS	0300	1320103	01/08/2013	01/08/2013	2554,90	2013	2.800,00	0,25	700,00
K5	0000106973	0005	01	MARTELETE ROMPEDOR MANUAL SDS	0300	1320103	01/08/2013	01/08/2013	2554,90	2013	2.800,00	0,25	700,00
K5	0000106974	0001	01	CHAVE TUBO AMER RET FOFO 36"	0300	1320103	01/08/2013	01/08/2013	758,00	2013	800,00	0,25	200,00
K5	0000106974	0002	01	CHAVE TUBO AMER RET FOFO 36"	0300	1320103	01/08/2013	01/08/2013	758,00	2013	800,00	0,25	200,00
K5	0000106974	0003	01	CHAVE TUBO AMER RET FOFO 36"	0300	1320103	01/08/2013	01/08/2013	758,00	2013	800,00	0,25	200,00
K5	0000106975	0001	01	ESMERILHADEIRA ANG 9" 2000W 110V	0300	1320103	01/08/2013	01/08/2013	1743,59	2013	1.900,00	0,25	475,00
K5	0000106975	0002	01	ESMERILHADEIRA ANG 9" 2000W 110V	0300	1320103	01/08/2013	01/08/2013	1743,59	2013	1.900,00	0,25	475,00
K5	0000106975	0003	01	ESMERILHADEIRA ANG 9" 2000W 110V	0300	1320103	01/08/2013	01/08/2013	1743,59	2013	1.900,00	0,25	475,00
K5	0000106975	0004	01	ESMERILHADEIRA ANG 9" 2000W 110V	0300	1320103	01/08/2013	01/08/2013	1743,59	2013	1.900,00	0,25	475,00
K5	0000106975	0005	01	ESMERILHADEIRA ANG 9" 2000W 110V	0300	1320103	01/08/2013	01/08/2013	1743,59	2013	1.900,00	0,25	475,00
K5	0000106975	0006	01	ESMERILHADEIRA ANG 9" 2000W 110V	0300	1320103	01/08/2013	01/08/2013	1743,59	2013	1.900,00	0,25	475,00
K5	0000106975	0007	01	ESMERILHADEIRA ANG 9" 2000W 110V	0300	1320103	01/08/2013	01/08/2013	1743,59	2013	1.900,00	0,25	475,00
K5	0000106975	0008	01	ESMERILHADEIRA ANG 9" 2000W 110V	0300	1320103	01/08/2013	01/08/2013	1743,59	2013	1.900,00	0,25	475,00
K5	0000106975	0009	01	ESMERILHADEIRA ANG 9" 2000W 110V	0300	1320103	01/08/2013	01/08/2013	1743,59	2013	1.900,00	0,25	475,00
K5	0000106975	000A	01	ESMERILHADEIRA ANG 9" 2000W 110V	0300	1320103	01/08/2013	01/08/2013	1743,59	2013	1.900,00	0,25	475,00
K5	0000106976	0001	01	FURADEIRA IMPACTO 1000/1300RPM	0300	1320103	01/08/2013	01/08/2013	728,46	2013	800,00	0,25	200,00

Este documento é cópia do original, assinado digitalmente por CAROLINA MACHADO LETIZIO VIEIRA e Tribunal de Justiça do Estado de São Paulo, protocolado em 29/07/2022 às 00:58, sob o número WMJ22412974330 .
Para conferir o original, acesse o site https://esaj.tjsp.jus.br/pastadigital/pg/abrirConferenciaDocumento.do, informe o processo 1111746-12.2021.8.26.0100 e código D7FB37A.

CONSTRUTORA COESA
RELATORIO DE INVENTARIO
Dt.Ref: 31/10/2021

Filia	Cod Base Be	Codigo Ite	Tipo Ativ	Descr. Sint.	Grup	Conta	Dt.Aquisica	Dt In Depre	Val Orig M1	ANO REFERÊNCIA	VALOR DE REPOSIÇÃO	FATOR DEPRECIAÇÃO	VALOR DE MERCADO
K5	0000106976	0002	01	FURADEIRA IMPACTO 1000/1300RPM	0300	1320103	01/08/2013	01/08/2013	728,46	2013	800,00	0,25	200,00
K5	0000106976	0003	01	FURADEIRA IMPACTO 1000/1300RPM	0300	1320103	01/08/2013	01/08/2013	728,46	2013	800,00	0,25	200,00
K5	0000106976	0004	01	FURADEIRA IMPACTO 1000/1300RPM	0300	1320103	01/08/2013	01/08/2013	728,46	2013	800,00	0,25	200,00
K5	0000106977	0001	01	LIXADEIRA ANG 1100RPM 1600W 22	0300	1320103	01/08/2013	01/08/2013	454,42	2013	500,00	0,25	125,00
K5	0000106977	0002	01	LIXADEIRA ANG 1100RPM 1600W 22	0300	1320103	01/08/2013	01/08/2013	454,42	2013	500,00	0,25	125,00
K5	0000106977	0003	01	LIXADEIRA ANG 1100RPM 1600W 22	0300	1320103	01/08/2013	01/08/2013	454,42	2013	500,00	0,25	125,00
I7	0000106978	0001	01	ACESS POINT 5.7GHZ 300MBPS 100M	0400	1320104	31/07/2013	31/07/2013	3876,15	2013	4.300,00	0,01	43,00
I7	0000106978	0002	01	ACESS POINT 5.7GHZ 300MBPS 100M	0400	1320104	31/07/2013	31/07/2013	3876,14	2013	4.300,00	0,01	43,00
K5	0000106979	0001	01	TELA PROJECAO RETR MW1.0 2,10X1,85M	0500	1320105	01/08/2013	01/08/2013	475,00	2013	500,00	0,25	125,00
K5	0000106979	0002	01	TELA PROJECAO RETR MW1.0 2,10X1,85M	0500	1320105	01/08/2013	01/08/2013	475,00	2013	500,00	0,25	125,00
K5	0000106980	0001	01	RETROPROJETOR 2500LM 170W 127-230V	0500	1320105	01/08/2013	01/08/2013	1995,00	2013	2.200,00	0,25	550,00
K5	0000106980	0002	01	RETROPROJETOR 2500LM 170W 127-230V	0500	1320105	01/08/2013	01/08/2013	1995,00	2013	2.200,00	0,25	550,00
K5	0000106981	0005	01	NOBREAK 127/127 1,2 KVA	0400	1320104	01/08/2013	01/08/2013	358,34	2013	400,00	0,01	4,00
K5	0000106981	0001	01	NOBREAK 127/127V 1,2 KVA	0400	1320104	01/08/2013	01/08/2013	358,32	2013	400,00	0,01	4,00
K5	0000106981	0002	01	NOBREAK 127/127V 1,2 KVA	0400	1320104	01/08/2013	01/08/2013	358,32	2013	400,00	0,01	4,00
K5	0000106981	0003	01	NOBREAK 127/127V 1,2 KVA	0400	1320104	01/08/2013	01/08/2013	358,32	2013	400,00	0,01	4,00
K5	0000106981	0004	01	NOBREAK 127/127 1,2 KVA	0400	1320104	01/08/2013	01/08/2013	358,32	2013	400,00	0,01	4,00
K5	0000106982	0003	01	RELOGIO PONTO DIG LCD 1X12 DIG	0300	1320103	01/08/2013	01/08/2013	3161,68	2013	3.500,00	0,25	875,00
K5	0000106982	0004	01	RELOGIO PONTO DIG LCD 1/12 DIG	0300	1320103	01/08/2013	01/08/2013	3161,68	2013	3.500,00	0,25	875,00
K5	0000106982	0005	01	RELOGIO PONTO DIG LCD 1X12 DIG	0300	1320103	01/08/2013	01/08/2013	3161,68	2013	3.500,00	0,25	875,00
K5	0000106982	0001	01	RELOGIO PONTO DIG LCD 1X12DIG	0300	1320103	01/08/2013	01/08/2013	3161,67	2013	3.500,00	0,25	875,00
K5	0000106982	0002	01	RELOGIO PONTO DIG LCD 1X12 DIG	0300	1320103	01/08/2013	01/08/2013	3161,67	2013	3.500,00	0,25	875,00
K5	0000106983	0001	01	ROUPEIRO AC CZ 8P 198X123X41CM	0500	1320105	01/08/2013	01/08/2013	410,00	2013	500,00	0,25	125,00
K5	0000106983	0002	01	ROUPEIRO AC CZ 8P 198X123X41CM	0500	1320105	01/08/2013	01/08/2013	410,00	2013	500,00	0,25	125,00
K5	0000106983	0003	01	ROUPEIRO AC CZ 8P 198X123X41CM	0500	1320105	01/08/2013	01/08/2013	410,00	2013	500,00	0,25	125,00
K5	0000106983	0004	01	ROUPEIRO AC CZ 8P 198X123X41CM	0500	1320105	01/08/2013	01/08/2013	410,00	2013	500,00	0,25	125,00
K5	0000106983	0005	01	ROUPEIRO AC CZ 8P 198X123X41CM	0500	1320105	01/08/2013	01/08/2013	410,00	2013	500,00	0,25	125,00
K5	0000106983	0006	01	ROUPEIRO AC CZ 8P 198X123X41CM	0500	1320105	01/08/2013	01/08/2013	410,00	2013	500,00	0,25	125,00
K5	0000106983	0007	01	ROUPEIRO AC CZ 8P 198X123X41CM	0500	1320105	01/08/2013	01/08/2013	410,00	2013	500,00	0,25	125,00
K5	0000106983	0008	01	ROUPEIRO AC CZ 8P 198X123X41CM	0500	1320105	01/08/2013	01/08/2013	410,00	2013	500,00	0,25	125,00
K5	0000106983	0009	01	ROUPEIRO AC CZ 8P 198X123X41CM	0500	1320105	01/08/2013	01/08/2013	410,00	2013	500,00	0,25	125,00
K5	0000106983	000A	01	ROUPEIRO AC CZ 8P 198X123X41CM	0500	1320105	01/08/2013	01/08/2013	410,00	2013	500,00	0,25	125,00
K5	0000106983	000B	01	ROUPEIRO AC CZ 8P 198X123X41CM	0500	1320105	01/08/2013	01/08/2013	410,00	2013	500,00	0,25	125,00
K5	0000106983	000C	01	ROUPEIRO AC CZ 8P 198X123X41CM	0500	1320105	01/08/2013	01/08/2013	410,00	2013	500,00	0,25	125,00
K5	0000106983	000D	01	ROUPEIRO AC CZ 8P 198X123X41CM	0500	1320105	01/08/2013	01/08/2013	410,00	2013	500,00	0,25	125,00
K5	0000106983	000E	01	ROUPEIRO AC CZ 8P 198X123X41CM	0500	1320105	01/08/2013	01/08/2013	410,00	2013	500,00	0,25	125,00
K5	0000106983	000F	01	ROUPEIRO AC CZ 8P 198X123X41CM	0500	1320105	01/08/2013	01/08/2013	410,00	2013	500,00	0,25	125,00
K5	0000106983	000G	01	ROUPEIRO AC CZ 8P 198X123X41CM	0500	1320105	01/08/2013	01/08/2013	410,00	2013	500,00	0,25	125,00
K5	0000106983	000H	01	ROUPEIRO AC CZ 8P 198X123X41CM	0500	1320105	01/08/2013	01/08/2013	410,00	2013	500,00	0,25	125,00
K5	0000106983	000I	01	ROUPEIRO AC CZ 8P 198X123X41CM	0500	1320105	01/08/2013	01/08/2013	410,00	2013	500,00	0,25	125,00
K5	0000106983	000J	01	ROUPEIRO AC CZ 8P 198X123X41CM	0500	1320105	01/08/2013	01/08/2013	410,00	2013	500,00	0,25	125,00
K5	0000106983	000K	01	ROUPEIRO AC CZ 8P 198X123X41CM	0500	1320105	01/08/2013	01/08/2013	410,00	2013	500,00	0,25	125,00
K5	0000106983	000L	01	ROUPEIRO AC CZ 8P 198X123X41CM	0500	1320105	01/08/2013	01/08/2013	410,00	2013	500,00	0,25	125,00
K5	0000106983	000M	01	ROUPEIRO AC CZ 8P 198X123X41CM	0500	1320105	01/08/2013	01/08/2013	410,00	2013	500,00	0,25	125,00
K5	0000106983	000N	01	ROUPEIRO AC CZ 8P 198X123X41CM	0500	1320105	01/08/2013	01/08/2013	410,00	2013	500,00	0,25	125,00
K5	0000106983	000O	01	ROUPEIRO AC CZ 8P 198X123X41CM	0500	1320105	01/08/2013	01/08/2013	410,00	2013	500,00	0,25	125,00
K5	0000106983	000P	01	ROUPEIRO AC CZ 8P 198X123X41CM	0500	1320105	01/08/2013	01/08/2013	410,00	2013	500,00	0,25	125,00
K5	0000106984	0001	01	ROUPEIRO AC CZ 8P 198X123X41CM	0500	1320105	01/08/2013	01/08/2013	410,00	2013	500,00	0,25	125,00
K5	0000106984	0002	01	ROUPEIRO AC CZ 8P 198X123X41CM	0500	1320105	01/08/2013	01/08/2013	410,00	2013	500,00	0,25	125,00
K5	0000106984	0003	01	ROUPEIRO AC CZ 8P 198X123X41CM	0500	1320105	01/08/2013	01/08/2013	410,00	2013	500,00	0,25	125,00
K5	0000106984	0004	01	ROUPEIRO AC CZ 8P 198X123X41CM	0500	1320105	01/08/2013	01/08/2013	410,00	2013	500,00	0,25	125,00
K5	0000106984	0005	01	ROUPEIRO AC CZ 8P 198X123X41CM	0500	1320105	01/08/2013	01/08/2013	410,00	2013	500,00	0,25	125,00
K5	0000106984	0006	01	ROUPEIRO AC CZ 8P 198X123X41CM	0500	1320105	01/08/2013	01/08/2013	410,00	2013	500,00	0,25	125,00
K5	0000106984	0007	01	ROUPEIRO AC CZ 8P 198X123X41CM	0500	1320105	01/08/2013	01/08/2013	410,00	2013	500,00	0,25	125,00
K5	0000106984	0008	01	ROUPEIRO AC CZ 8P 198X123X41CM	0500	1320105	01/08/2013	01/08/2013	410,00	2013	500,00	0,25	125,00
K5	0000106984	0009	01	ROUPEIRO AC CZ 8P 198X123X41CM	0500	1320105	01/08/2013	01/08/2013	410,00	2013	500,00	0,25	125,00
K5	0000106984	000A	01	ROUPEIRO AC CZ 8P 198X123X41CM	0500	1320105	01/08/2013	01/08/2013	410,00	2013	500,00	0,25	125,00
K5	0000106984	000B	01	ROUPEIRO AC CZ 8P 198X123X41CM	0500	1320105	01/08/2013	01/08/2013	410,00	2013	500,00	0,25	125,00
K5	0000106984	000C	01	ROUPEIRO AC CZ 8P 198X123X41CM	0500	1320105	01/08/2013	01/08/2013	410,00	2013	500,00	0,25	125,00
K5	0000106984	000D	01	ROUPEIRO AC CZ 8P 198X123X41CM	0500	1320105	01/08/2013	01/08/2013	410,00	2013	500,00	0,25	125,00
K5	0000106984	000E	01	ROUPEIRO AC CZ 8P 198X123X41CM	0500	1320105	01/08/2013	01/08/2013	410,00	2013	500,00	0,25	125,00
K5	0000106984	000F	01	ROUPEIRO AC CZ 8P 198X123X41CM	0500	1320105	01/08/2013	01/08/2013	410,00	2013	500,00	0,25	125,00
K5	0000106985	0001	01	BOTOEIRA MONT PC CZ BOT LIG/DE	0300	1320103	01/08/2013	01/08/2013	1700,00	2013	1.900,00	0,25	475,00
K5	0000106985	0002	01	BOTOEIRA MONT PC CZ BOT LIG/DE	0300	1320103	01/08/2013	01/08/2013	1700,00	2013	1.900,00	0,25	475,00
K5	0000106991	0001	01	NIVEL LASER GIRAT 500M 185X160MM	0300	1320103	01/08/2013	01/08/2013	420,00	2013	500,00	0,25	125,00
KP	0000106992	0001	01	MESA PEBOLIM JUVENIL MAD 1,40X	0500	1320105	01/08/2013	01/08/2013	597,63	2013	700,00	0,25	175,00
KP	0000106993	0001	01	MESA SINUCA LUXO VD 2,25X1,25X	0500	1320105	01/08/2013	01/08/2013	1517,95	2013	1.700,00	0,25	425,00
KP	0000106994	0001	01	MESA TENIS MESA MDF VD 2,74X1,	0500	1320105	01/08/2013	01/08/2013	394,42	2013	400,00	0,25	100,00

Este documento é cópia do original, assinado digitalmente por CAROLINA MACHADO LETIZIO VIEIRA e Tribunal de Justiça do Estado de São Paulo, protocolado em 29/07/2022 às 00:58, sob o número WMJ22412974330 .
Para conferir o original, acesse o site https://esaj.tjsp.jus.br/pastadigital/pg/abrirConferenciaDocumento.do, informe o processo 1111746-12.2021.8.26.0100 e código D7FB37A.

CONSTRUTORA COESA
RELATORIO DE INVENTARIO
Dt.Ref: 31/10/2021

Filia	Cod Base Be	Codigo Ite	Tipo Ativ	Descr. Sint.	Grup	Conta	Dt.Aquisica	Dt In Depre	Val Orig M1	ANO REFERÊNCIA	VALOR DE REPOSIÇÃO	FATOR DEPRECIAÇÃO	VALOR DE MERCADO
K5	0000106996	0001	01	ESTEIRA ERGOMETRICA PT AUTO SC	0500	1320105	01/08/2013	01/08/2013	5699,00	2013	6.300,00	0,25	1.575,00
I7	0000106997	0001	01	NOTEBOOK DELL LATITUDE	0400	1320104	29/07/2013	29/07/2013	2913,69	2013	3.200,00	0,01	32,00
K5	0000106999	0001	01	CAIXA ACUSTIC PT 8OHM 50W 600X	0300	1320103	01/08/2013	01/08/2013	1533,00	2013	1.700,00	0,25	425,00
K5	0000106999	0002	01	CAIXA ACUSTIC PT 8OHM 50W 600X	0300	1320103	01/08/2013	01/08/2013	1533,00	2013	1.700,00	0,25	425,00
K5	0000106999	0003	01	CAIXA ACUSTIC PT 8OHM 50W 600X	0300	1320103	01/08/2013	01/08/2013	1533,00	2013	1.700,00	0,25	425,00
K5	0000106999	0004	01	CAIXA ACUSTIC PT 8OHM 50W 600X	0300	1320103	01/08/2013	01/08/2013	1533,00	2013	1.700,00	0,25	425,00
K5	0000106999	0005	01	CAIXA ACUSTIC PT 8OHM 50W 600X	0300	1320103	01/08/2013	01/08/2013	1533,00	2013	1.700,00	0,25	425,00
K5	0000106999	0006	01	CAIXA ACUSTIC PT 8OHM 50W 600X	0300	1320103	01/08/2013	01/08/2013	1533,00	2013	1.700,00	0,25	425,00
K5	0000106999	0007	01	CAIXA ACUSTIC PT 8OHM 50W 600X	0300	1320103	01/08/2013	01/08/2013	1533,00	2013	1.700,00	0,25	425,00
K5	0000106999	0008	01	CAIXA ACUSTIC PT 8OHM 50W 600X	0300	1320103	01/08/2013	01/08/2013	1533,00	2013	1.700,00	0,25	425,00
K5	0000106999	0009	01	CAIXA ACUSTIC PT 8OHM 50W 600X	0300	1320103	01/08/2013	01/08/2013	1533,00	2013	1.700,00	0,25	425,00
K5	0000107000	0001	01	MICROFONE CIR FEC TV S/FIO 12VCC	0300	1320103	01/08/2013	01/08/2013	1361,00	2013	1.500,00	0,25	375,00
KD	0000107003	0001	01	MARTELETE ROMP PNEUM 1400IPM 3	0300	1320103	03/08/2013	03/08/2013	1900,00	2013	2.100,00	0,25	525,00
KD	0000107003	0002	01	MARTELETE ROMP PNEUM 1400IPM 3	0300	1320103	03/08/2013	03/08/2013	1900,00	2013	2.100,00	0,25	525,00
KD	0000107004	0001	01	MARTELETE ROMP PNEUM 1400IPM 1	0300	1320103	03/08/2013	03/08/2013	900,00	2013	1.000,00	0,25	250,00
KD	0000107004	0002	01	MARTELETE ROMP PNEUM 1400IPM 1	0300	1320103	03/08/2013	03/08/2013	900,00	2013	1.000,00	0,25	250,00
13	0000107005	0001	01	MAQUINA SOLD RETIFIC 3F 60% 40	0300	1320103	01/08/2013	01/08/2013	2639,32	2013	2.900,00	0,25	725,00
13	0000107005	0002	01	MAQUINA SOLD RETIFIC 3F 60% 40	0300	1320103	01/08/2013	01/08/2013	2639,32	2013	2.900,00	0,25	725,00
13	0000107005	0003	01	MAQUINA SOLD RETIFIC 3F 60% 40	0300	1320103	01/08/2013	01/08/2013	2639,32	2013	2.900,00	0,25	725,00
13	0000107005	0004	01	MAQUINA SOLD RETIFIC 3F 60% 40	0300	1320103	01/08/2013	01/08/2013	2639,32	2013	2.900,00	0,25	725,00
20	0000107005	0005	01	MAQUINA SOLD RETIFIC 3F 60% 40	0300	1320103	01/08/2013	01/08/2013	2639,32	2013	2.900,00	0,25	725,00
20	0000107005	0006	01	MAQUINA SOLD RETIFIC 3F 60% 40	0300	1320103	01/08/2013	01/08/2013	2639,32	2013	2.900,00	0,25	725,00
JM	0000107005	0007	01	MAQUINA SOLD RETIFIC 3F 60% 40	0300	1320103	01/08/2013	01/08/2013	2639,32	2013	2.900,00	0,25	725,00
K5	0000107007	0001	01	ESCADA EXTENSIVEL MAD RET 5,22	0300	1320103	01/08/2013	01/08/2013	1515,00	2013	1.700,00	0,25	425,00
K5	0000107007	0002	01	ESCADA EXTENSIVEL MAD RET 5,22	0300	1320103	01/08/2013	01/08/2013	1515,00	2013	1.700,00	0,25	425,00
JM	0000107008	0003	01	FREEZER HORIZ 411L BR 220V	0500	1320105	01/08/2013	01/08/2013	1595,00	2013	1.800,00	0,25	450,00
JM	0000107008	0004	01	FREEZER HORIZ 411L BR 220V	0500	1320105	01/08/2013	01/08/2013	1595,00	2013	1.800,00	0,25	450,00
JM	0000107008	0005	01	FREEZER HORIZ 411L BR 220V	0500	1320105	01/08/2013	01/08/2013	1595,00	2013	1.800,00	0,25	450,00
KT	0000107008	0001	01	FREEZER HORIZ 411L BR 220V	0500	1320105	01/08/2013	01/08/2013	1595,00	2013	1.800,00	0,25	450,00
KT	0000107008	0002	01	FREEZER HORIZ 411L BR 220V	0500	1320105	01/08/2013	01/08/2013	1595,00	2013	1.800,00	0,25	450,00
JZ	0000107009	0001	01	EXPOSITOR AC 10CAB 130CM FIXO	0500	1320105	01/08/2013	01/08/2013	372,35	2013	400,00	0,25	100,00
K5	0000107010	0001	01	POLTRONA EXE COURO ECO BG C/BR	0500	1320105	01/08/2013	01/08/2013	690,00	2013	800,00	0,25	200,00
K5	0000107011	0001	01	FOSSA SEPTICA FILTRO ANAEROB PRFV 9700L	0500	1320105	02/08/2013	02/08/2013	2967,50	2013	3.300,00	0,25	825,00
K5	0000107011	0002	01	FOSSA SEPTICA FILTRO ANAEROB PRFV 9700L	0500	1320105	02/08/2013	02/08/2013	2967,50	2013	3.300,00	0,25	825,00
K5	0000107011	0003	01	FOSSA SEPTICA FILTRO ANAEROB PRFV 9700L	0500	1320105	02/08/2013	02/08/2013	2967,50	2013	3.300,00	0,25	825,00
K5	0000107011	0004	01	FOSSA SEPTICA FILTRO ANAEROB PRFV 9700L	0500	1320105	02/08/2013	02/08/2013	2967,50	2013	3.300,00	0,25	825,00
20	0000107014	0001	01	BOMBA SUBMERSIVEL MG REC 4" 1500L/MIN	0300	1320103	02/08/2013	02/08/2013	18228,00	2013	20.100,00	0,25	5.025,00
20	0000107014	0002	01	BOMBA SUBMERSIVEL MG REC 4" 1500L/MIN	0300	1320103	02/08/2013	02/08/2013	18228,00	2013	20.100,00	0,25	5.025,00
20	0000107015	0001	01	BOMBA SUBMERSIVEL CENTRIF 2" 530L/MIN	0300	1320103	02/08/2013	02/08/2013	3570,00	2013	3.900,00	0,25	975,00
20	0000107015	0002	01	BOMBA SUBMERSIVEL CENTRIF 2" 530L/MIN	0300	1320103	02/08/2013	02/08/2013	3570,00	2013	3.900,00	0,25	975,00
20	0000107015	0003	01	BOMBA SUBMERSIVEL CENTRIF 2" 530L/MIN	0300	1320103	02/08/2013	02/08/2013	3570,00	2013	3.900,00	0,25	975,00
JM	0000107015	0004	01	BOMBA SUBMERSIVEL CENTRIF 2" 530L/MIN	0300	1320103	02/08/2013	02/08/2013	3570,00	2013	3.900,00	0,25	975,00
K5	0000107018	0001	01	MESA ESC AGL CZ OV 2500X1100X7	0500	1320105	01/08/2013	01/08/2013	773,22	2013	900,00	0,25	225,00
K5	0000107018	0002	01	MESA ESC AGL CZ OV 2500X1100X7	0500	1320105	01/08/2013	01/08/2013	773,22	2013	900,00	0,25	225,00
K5	0000107018	0003	01	MESA ESC AGL CZ OV 2500X1100X7	0500	1320105	01/08/2013	01/08/2013	773,22	2013	900,00	0,25	225,00
K5	0000107019	0001	01	ARMARIO ALTO MAD 1,60X0,90X0,3	0500	1320105	01/08/2013	01/08/2013	612,50	2013	700,00	0,25	175,00
K5	0000107019	0002	01	ARMARIO ALTO MAD 1,60X0,90X0,3	0500	1320105	01/08/2013	01/08/2013	612,50	2013	700,00	0,25	175,00
K5	0000107019	0003	01	ARMARIO ALTO MAD 1,60X0,90X0,3	0500	1320105	01/08/2013	01/08/2013	612,50	2013	700,00	0,25	175,00
K5	0000107019	0004	01	ARMARIO ALTO MAD 1,60X0,90X0,3	0500	1320105	01/08/2013	01/08/2013	612,50	2013	700,00	0,25	175,00
K5	0000107019	0005	01	ARMARIO ALTO MAD 1,60X0,90X0,3	0500	1320105	01/08/2013	01/08/2013	612,50	2013	700,00	0,25	175,00
K5	0000107019	0006	01	ARMARIO ALTO MAD 1,60X0,90X0,3	0500	1320105	01/08/2013	01/08/2013	612,50	2013	700,00	0,25	175,00
K5	0000107019	0007	01	ARMARIO ALTO MAD 1,60X0,90X0,3	0500	1320105	01/08/2013	01/08/2013	612,50	2013	700,00	0,25	175,00
K5	0000107019	0008	01	ARMARIO ALTO MAD 1,60X0,90X0,3	0500	1320105	01/08/2013	01/08/2013	612,50	2013	700,00	0,25	175,00
K5	0000107019	0009	01	ARMARIO ALTO MAD 1,60X0,90X0,3	0500	1320105	01/08/2013	01/08/2013	612,50	2013	700,00	0,25	175,00
K5	0000107019	000A	01	ARMARIO ALTO MAD 1,60X0,90X0,3	0500	1320105	01/08/2013	01/08/2013	612,50	2013	700,00	0,25	175,00
K5	0000107019	000B	01	ARMARIO ALTO MAD 1,60X0,90X0,3	0500	1320105	01/08/2013	01/08/2013	612,50	2013	700,00	0,25	175,00
K5	0000107019	000C	01	ARMARIO ALTO MAD 1,60X0,90X0,3	0500	1320105	01/08/2013	01/08/2013	612,50	2013	700,00	0,25	175,00
K5	0000107019	000D	01	ARMARIO ALTO MAD 1,60X0,90X0,3	0500	1320105	01/08/2013	01/08/2013	612,50	2013	700,00	0,25	175,00
K5	0000107019	000E	01	ARMARIO ALTO MAD 1,60X0,90X0,3	0500	1320105	01/08/2013	01/08/2013	612,50	2013	700,00	0,25	175,00
K5	0000107019	000F	01	ARMARIO ALTO MAD 1,60X0,90X0,3	0500	1320105	01/08/2013	01/08/2013	612,50	2013	700,00	0,25	175,00
K5	0000107019	000G	01	ARMARIO ALTO MAD 1,60X0,90X0,3	0500	1320105	01/08/2013	01/08/2013	612,50	2013	700,00	0,25	175,00
K5	0000107019	000H	01	ARMARIO ALTO MAD 1,60X0,90X0,3	0500	1320105	01/08/2013	01/08/2013	612,50	2013	700,00	0,25	175,00
K5	0000107019	000I	01	ARMARIO ALTO MAD 1,60X0,90X0,3	0500	1320105	01/08/2013	01/08/2013	612,50	2013	700,00	0,25	175,00
K5	0000107019	000J	01	ARMARIO ALTO MAD 1,60X0,90X0,3	0500	1320105	01/08/2013	01/08/2013	612,50	2013	700,00	0,25	175,00
K5	0000107019	000K	01	ARMARIO ALTO MAD 1,60X0,90X0,3	0500	1320105	01/08/2013	01/08/2013	612,50	2013	700,00	0,25	175,00
K5	0000107019	000L	01	ARMARIO ALTO MAD 1,60X0,90X0,3	0500	1320105	01/08/2013	01/08/2013	612,50	2013	700,00	0,25	175,00
K5	0000107019	000M	01	ARMARIO ALTO MAD 1,60X0,90X0,3	0500	1320105	01/08/2013	01/08/2013	612,50	2013	700,00	0,25	175,00
K5	0000107019	000N	01	ARMARIO ALTO MAD 1,60X0,90X0,3	0500	1320105	01/08/2013	01/08/2013	612,50	2013	700,00	0,25	175,00

Este documento é cópia do original, assinado digitalmente por CAROLINA MACHADO LETIZIO VIEIRA e Tribunal de Justiça do Estado de São Paulo, protocolado em 29/07/2022 às 00:58, sob o número WMJ22412974330 .
Para conferir o original, acesse o site https://esaj.tjsp.jus.br/pastadigital/pg/abrirConferenciaDocumento.do, informe o processo 1111746-12.2021.8.26.0100 e código D7FB37A.

CONSTRUTORA COESA
RELATORIO DE INVENTARIO
Dt.Ref: 31/10/2021

Filia	Cod Base Be	Codigo Ite	Tipo Ativ	Descr. Sint.	Grup	Conta	Dt.Aquisica	Dt In Depre	Val Orig M1	ANO REFERÊNCIA	**VALOR DE REPOSIÇÃO**	**FATOR DEPRECIAÇÃO**	**VALOR DE MERCADO**
K5	0000107019	000O	01	ARMARIO ALTO MAD 1,60X0,90X0,3	0500	1320105	01/08/2013	01/08/2013	612,50	2013	**700,00**	**0,25**	**175,00**
K5	0000107019	000P	01	ARMARIO ALTO MAD 1,60X0,90X0,3	0500	1320105	01/08/2013	01/08/2013	612,50	2013	**700,00**	**0,25**	**175,00**
K5	0000107019	000Q	01	ARMARIO ALTO MAD 1,60X0,90X0,3	0500	1320105	01/08/2013	01/08/2013	612,50	2013	**700,00**	**0,25**	**175,00**
K5	0000107019	000R	01	ARMARIO ALTO MAD 1,60X0,90X0,3	0500	1320105	01/08/2013	01/08/2013	612,50	2013	**700,00**	**0,25**	**175,00**
K5	0000107019	000S	01	ARMARIO ALTO MAD 1,60X0,90X0,3	0500	1320105	01/08/2013	01/08/2013	612,50	2013	**700,00**	**0,25**	**175,00**
K5	0000107019	000T	01	ARMARIO ALTO MAD 1,60X0,90X0,3	0500	1320105	01/08/2013	01/08/2013	612,50	2013	**700,00**	**0,25**	**175,00**
K5	0000107019	000U	01	ARMARIO ALTO MAD 1,60X0,90X0,3	0500	1320105	01/08/2013	01/08/2013	612,50	2013	**700,00**	**0,25**	**175,00**
K5	0000107020	0001	01	MESA ESC MDF CZ RT 1,40X0,70X4	0500	1320105	01/08/2013	01/08/2013	407,68	2013	**400,00**	**0,25**	**100,00**
K5	0000107020	0002	01	MESA ESC MDF CZ RT 1,40X0,70X4	0500	1320105	01/08/2013	01/08/2013	407,68	2013	**400,00**	**0,25**	**100,00**
K5	0000107020	0003	01	MESA ESC MDF CZ RT 1,40X0,70X4	0500	1320105	01/08/2013	01/08/2013	407,68	2013	**400,00**	**0,25**	**100,00**
K5	0000107020	0004	01	MESA ESC MDF CZ RT 1,40X0,70X4	0500	1320105	01/08/2013	01/08/2013	407,68	2013	**400,00**	**0,25**	**100,00**
K5	0000107020	0005	01	MESA ESC MDF CZ RT 1,40X0,70X4	0500	1320105	01/08/2013	01/08/2013	407,68	2013	**400,00**	**0,25**	**100,00**
K5	0000107020	0006	01	MESA ESC MDF CZ RT 1,40X0,70X4	0500	1320105	01/08/2013	01/08/2013	407,68	2013	**400,00**	**0,25**	**100,00**
K5	0000107020	0007	01	MESA ESC MDF CZ RT 1,40X0,70X4	0500	1320105	01/08/2013	01/08/2013	407,68	2013	**400,00**	**0,25**	**100,00**
K5	0000107020	0008	01	MESA ESC MDF CZ RT 1,40X0,70X4	0500	1320105	01/08/2013	01/08/2013	407,68	2013	**400,00**	**0,25**	**100,00**
K5	0000107020	0009	01	MESA ESC MDF CZ RT 1,40X0,70X4	0500	1320105	01/08/2013	01/08/2013	407,68	2013	**400,00**	**0,25**	**100,00**
K5	0000107020	000A	01	MESA ESC MDF CZ RT 1,40X0,70X4	0500	1320105	01/08/2013	01/08/2013	407,68	2013	**400,00**	**0,25**	**100,00**
K5	0000107020	000B	01	MESA ESC MDF CZ RT 1,40X0,70X4	0500	1320105	01/08/2013	01/08/2013	407,68	2013	**400,00**	**0,25**	**100,00**
K5	0000107020	000C	01	MESA ESC MDF CZ RT 1,40X0,70X4	0500	1320105	01/08/2013	01/08/2013	407,68	2013	**400,00**	**0,25**	**100,00**
K5	0000107020	000D	01	MESA ESC MDF CZ RT 1,40X0,70X4	0500	1320105	01/08/2013	01/08/2013	407,68	2013	**400,00**	**0,25**	**100,00**
K5	0000107020	000E	01	MESA ESC MDF CZ RT 1,40X0,70X4	0500	1320105	01/08/2013	01/08/2013	407,68	2013	**400,00**	**0,25**	**100,00**
K5	0000107020	000F	01	MESA ESC MDF CZ RT 1,40X0,70X4	0500	1320105	01/08/2013	01/08/2013	407,68	2013	**400,00**	**0,25**	**100,00**
K5	0000107020	000G	01	MESA ESC MDF CZ RT 1,40X0,70X4	0500	1320105	01/08/2013	01/08/2013	407,68	2013	**400,00**	**0,25**	**100,00**
K5	0000107020	000H	01	MESA ESC MDF CZ RT 1,40X0,70X4	0500	1320105	01/08/2013	01/08/2013	407,68	2013	**400,00**	**0,25**	**100,00**
K5	0000107020	000I	01	MESA ESC MDF CZ RT 1,40X0,70X4	0500	1320105	01/08/2013	01/08/2013	407,68	2013	**400,00**	**0,25**	**100,00**
K5	0000107020	000J	01	MESA ESC MDF CZ RT 1,40X0,70X4	0500	1320105	01/08/2013	01/08/2013	407,68	2013	**400,00**	**0,25**	**100,00**
K5	0000107020	000K	01	MESA ESC MDF CZ RT 1,40X0,70X4	0500	1320105	01/08/2013	01/08/2013	407,68	2013	**400,00**	**0,25**	**100,00**
K5	0000107020	000L	01	MESA ESC MDF CZ RT 1,40X0,70X4	0500	1320105	01/08/2013	01/08/2013	407,68	2013	**400,00**	**0,25**	**100,00**
K5	0000107020	000M	01	MESA ESC MDF CZ RT 1,40X0,70X4	0500	1320105	01/08/2013	01/08/2013	407,68	2013	**400,00**	**0,25**	**100,00**
K5	0000107020	000N	01	MESA ESC MDF CZ RT 1,40X0,70X4	0500	1320105	01/08/2013	01/08/2013	407,68	2013	**400,00**	**0,25**	**100,00**
K5	0000107020	000O	01	MESA ESC MDF CZ RT 1,40X0,70X4	0500	1320105	01/08/2013	01/08/2013	407,68	2013	**400,00**	**0,25**	**100,00**
K5	0000107020	000P	01	MESA ESC MDF CZ RT 1,40X0,70X4	0500	1320105	01/08/2013	01/08/2013	407,68	2013	**400,00**	**0,25**	**100,00**
K5	0000107020	000Q	01	MESA ESC MDF CZ RT 1,40X0,70X4	0500	1320105	01/08/2013	01/08/2013	407,68	2013	**400,00**	**0,25**	**100,00**
K5	0000107020	000R	01	MESA ESC MDF CZ RT 1,40X0,70X4	0500	1320105	01/08/2013	01/08/2013	407,68	2013	**400,00**	**0,25**	**100,00**
K5	0000107020	000S	01	MESA ESC MDF CZ RT 1,40X0,70X4	0500	1320105	01/08/2013	01/08/2013	407,68	2013	**400,00**	**0,25**	**100,00**
K5	0000107020	000T	01	MESA ESC MDF CZ RT 1,40X0,70X4	0500	1320105	01/08/2013	01/08/2013	407,68	2013	**400,00**	**0,25**	**100,00**
K5	0000107020	000U	01	MESA ESC MDF CZ RT 1,40X0,70X4	0500	1320105	01/08/2013	01/08/2013	407,68	2013	**400,00**	**0,25**	**100,00**
KD	0000107022	0001	01	ROCADEIRA CIN SUP 2T 35,2CM³ 300MM	0300	1320103	03/08/2013	03/08/2013	1900,00	2013	**2.100,00**	**0,25**	**525,00**
KC	0000107024	0001	01	TV CONV 29" 600 X 531 X 546MM	0500	1320105	05/08/2013	05/08/2013	499,00	2013	**500,00**	**0,25**	**125,00**
KC	0000107025	0001	01	FORNO MICROONDAS BR 28L 1000W	0500	1320105	05/08/2013	05/08/2013	375,00	2013	**400,00**	**0,25**	**100,00**
KC	0000107026	0001	01	REFRIGERADOR COMUM BR 261L 110/220V	0500	1320105	05/08/2013	05/08/2013	899,00	2013	**1.000,00**	**0,25**	**250,00**
KC	0000107026	0002	01	REFRIGERADOR COMUM BR 261L 110/220V	0500	1320105	05/08/2013	05/08/2013	899,00	2013	**1.000,00**	**0,25**	**250,00**
KC	0000107026	0003	01	REFRIGERADOR COMUM BR 261L 110/220V	0500	1320105	05/08/2013	05/08/2013	899,00	2013	**1.000,00**	**0,25**	**250,00**
K5	0000107028	0001	01	MESA RED MAD CZ	0500	1320105	01/08/2013	01/08/2013	326,21	2013	**400,00**	**0,25**	**100,00**
K5	0000107029	0001	01	ARMARIO ALTO MAD 1,60X0,90X0,3	0500	1320105	01/08/2013	01/08/2013	612,26	2013	**700,00**	**0,25**	**175,00**
K5	0000107029	0002	01	ARMARIO ALTO MAD 1,60X0,90X0,3	0500	1320105	01/08/2013	01/08/2013	612,26	2013	**700,00**	**0,25**	**175,00**
K5	0000107029	0003	01	ARMARIO ALTO MAD 1,60X0,90X0,3	0500	1320105	01/08/2013	01/08/2013	612,26	2013	**700,00**	**0,25**	**175,00**
K5	0000107030	0001	01	MESA ESC MDF CZ RT 1,40X0,70X4	0500	1320105	01/08/2013	01/08/2013	407,52	2013	**400,00**	**0,25**	**100,00**
K5	0000107031	0001	01	MESA ESC MDF CZ L 1,40X1,40X0,74CM 2G	0500	1320105	01/08/2013	01/08/2013	637,73	2013	**700,00**	**0,25**	**175,00**
K5	0000107031	0002	01	MESA ESC MDF CZ L 1,40X1,40X0,74CM 2G	0500	1320105	01/08/2013	01/08/2013	637,73	2013	**700,00**	**0,25**	**175,00**
K5	0000107031	0003	01	MESA ESC MDF CZ L 1,40X1,40X0,74CM 2G	0500	1320105	01/08/2013	01/08/2013	637,73	2013	**700,00**	**0,25**	**175,00**
K5	0000107031	0004	01	MESA ESC MDF CZ L 1,40X1,40X0,74CM 2G	0500	1320105	01/08/2013	01/08/2013	637,73	2013	**700,00**	**0,25**	**175,00**
K5	0000107031	0005	01	MESA ESC MDF CZ L 1,40X1,40X0,74CM 2G	0500	1320105	01/08/2013	01/08/2013	637,72	2013	**700,00**	**0,25**	**175,00**
K5	0000107032	0001	01	ROUPEIRO AC CZ 8P 198X123X41CM	0500	1320105	01/08/2013	01/08/2013	410,00	2013	**500,00**	**0,25**	**125,00**
K5	0000107032	0002	01	ROUPEIRO AC CZ 8P 198X123X41CM	0500	1320105	01/08/2013	01/08/2013	410,00	2013	**500,00**	**0,25**	**125,00**
K5	0000107032	0003	01	ROUPEIRO AC CZ 8P 198X123X41CM	0500	1320105	01/08/2013	01/08/2013	410,00	2013	**500,00**	**0,25**	**125,00**
K5	0000107032	0004	01	ROUPEIRO AC CZ 8P 198X123X41CM	0500	1320105	01/08/2013	01/08/2013	410,00	2013	**500,00**	**0,25**	**125,00**
K5	0000107032	0005	01	ROUPEIRO AC CZ 8P 198X123X41CM	0500	1320105	01/08/2013	01/08/2013	410,00	2013	**500,00**	**0,25**	**125,00**
K5	0000107032	0006	01	ROUPEIRO AC CZ 8P 198X123X41CM	0500	1320105	01/08/2013	01/08/2013	410,00	2013	**500,00**	**0,25**	**125,00**
K5	0000107032	0007	01	ROUPEIRO AC CZ 8P 198X123X41CM	0500	1320105	01/08/2013	01/08/2013	410,00	2013	**500,00**	**0,25**	**125,00**
K5	0000107032	0008	01	ROUPEIRO AC CZ 8P 198X123X41CM	0500	1320105	01/08/2013	01/08/2013	410,00	2013	**500,00**	**0,25**	**125,00**
K5	0000107032	0009	01	ROUPEIRO AC CZ 8P 198X123X41CM	0500	1320105	01/08/2013	01/08/2013	410,00	2013	**500,00**	**0,25**	**125,00**
K5	0000107032	000A	01	ROUPEIRO AC CZ 8P 198X123X41CM	0500	1320105	01/08/2013	01/08/2013	410,00	2013	**500,00**	**0,25**	**125,00**
K5	0000107032	000B	01	ROUPEIRO AC CZ 8P 198X123X41CM	0500	1320105	01/08/2013	01/08/2013	410,00	2013	**500,00**	**0,25**	**125,00**
K5	0000107032	000C	01	ROUPEIRO AC CZ 8P 198X123X41CM	0500	1320105	01/08/2013	01/08/2013	410,00	2013	**500,00**	**0,25**	**125,00**
K5	0000107032	000D	01	ROUPEIRO AC CZ 8P 198X123X41CM	0500	1320105	01/08/2013	01/08/2013	410,00	2013	**500,00**	**0,25**	**125,00**
K5	0000107032	000E	01	ROUPEIRO AC CZ 8P 198X123X41CM	0500	1320105	01/08/2013	01/08/2013	410,00	2013	**500,00**	**0,25**	**125,00**
K5	0000107032	000F	01	ROUPEIRO AC CZ 8P 198X123X41CM	0500	1320105	01/08/2013	01/08/2013	410,00	2013	**500,00**	**0,25**	**125,00**

Este documento é cópia do original, assinado digitalmente por CAROLINA MACHADO LEITÃO VIEIRA e Tribunal de Justiça do Estado de São Paulo, protocolado em 29/07/2022 às 00:58, sob o número WMJ22412974330 .
Para conferir o original, acesse o site https://esaj.tjsp.jus.br/pastadigital/pg/abrirConferenciaDocumento.do, informe o processo 1111746-12.2021.8.26.0100 e código D7FB37A.

CONSTRUTORA COESA
RELATORIO DE INVENTARIO
Dt.Ref: 31/10/2021

Filia	Cod Base Be	Codigo Ite	Tipo Ativ	Descr. Sint.	Grup	Conta	Dt.Aquisica	Dt In Depre	Val Orig M1	ANO REFERÊNCIA	VALOR DE REPOSIÇÃO	FATOR DEPRECIAÇÃO	VALOR DE MERCADO
K5	0000107032	000G	01	ROUPEIRO AC CZ 8P 198X123X41CM	0500	1320105	01/08/2013	01/08/2013	410,00	2013	**500,00**	**0,25**	**125,00**
K5	0000107032	000H	01	ROUPEIRO AC CZ 8P 198X123X41CM	0500	1320105	01/08/2013	01/08/2013	410,00	2013	**500,00**	**0,25**	**125,00**
K5	0000107032	000I	01	ROUPEIRO AC CZ 8P 198X123X41CM	0500	1320105	01/08/2013	01/08/2013	410,00	2013	**500,00**	**0,25**	**125,00**
K5	0000107032	000J	01	ROUPEIRO AC CZ 8P 198X123X41CM	0500	1320105	01/08/2013	01/08/2013	410,00	2013	**500,00**	**0,25**	**125,00**
K5	0000107032	000K	01	ROUPEIRO AC CZ 8P 198X123X41CM	0500	1320105	01/08/2013	01/08/2013	410,00	2013	**500,00**	**0,25**	**125,00**
K5	0000107032	000L	01	ROUPEIRO AC CZ 8P 198X123X41CM	0500	1320105	01/08/2013	01/08/2013	410,00	2013	**500,00**	**0,25**	**125,00**
K5	0000107032	000M	01	ROUPEIRO AC CZ 8P 198X123X41CM	0500	1320105	01/08/2013	01/08/2013	410,00	2013	**500,00**	**0,25**	**125,00**
K5	0000107032	000N	01	ROUPEIRO AC CZ 8P 198X123X41CM	0500	1320105	01/08/2013	01/08/2013	410,00	2013	**500,00**	**0,25**	**125,00**
K5	0000107032	000O	01	ROUPEIRO AC CZ 8P 198X123X41CM	0500	1320105	01/08/2013	01/08/2013	410,00	2013	**500,00**	**0,25**	**125,00**
K5	0000107032	000P	01	ROUPEIRO AC CZ 8P 198X123X41CM	0500	1320105	01/08/2013	01/08/2013	410,00	2013	**500,00**	**0,25**	**125,00**
K5	0000107032	000Q	01	ROUPEIRO AC CZ 8P 198X123X41CM	0500	1320105	01/08/2013	01/08/2013	410,00	2013	**500,00**	**0,25**	**125,00**
K5	0000107032	000R	01	ROUPEIRO AC CZ 8P 198X123X41CM	0500	1320105	01/08/2013	01/08/2013	410,00	2013	**500,00**	**0,25**	**125,00**
K5	0000107032	000S	01	ROUPEIRO AC CZ 8P 198X123X41CM	0500	1320105	01/08/2013	01/08/2013	410,00	2013	**500,00**	**0,25**	**125,00**
K5	0000107032	000T	01	ROUPEIRO AC CZ 8P 198X123X41CM	0500	1320105	01/08/2013	01/08/2013	410,00	2013	**500,00**	**0,25**	**125,00**
K5	0000107032	000U	01	ROUPEIRO AC CZ 8P 198X123X41CM	0500	1320105	01/08/2013	01/08/2013	410,00	2013	**500,00**	**0,25**	**125,00**
K5	0000107032	000V	01	ROUPEIRO AC CZ 8P 198X123X41CM	0500	1320105	01/08/2013	01/08/2013	410,00	2013	**500,00**	**0,25**	**125,00**
K5	0000107032	000W	01	ROUPEIRO AC CZ 8P 198X123X41CM	0500	1320105	01/08/2013	01/08/2013	410,00	2013	**500,00**	**0,25**	**125,00**
K5	0000107032	000X	01	ROUPEIRO AC CZ 8P 198X123X41CM	0500	1320105	01/08/2013	01/08/2013	410,00	2013	**500,00**	**0,25**	**125,00**
K5	0000107032	000Y	01	ROUPEIRO AC CZ 8P 198X123X41CM	0500	1320105	01/08/2013	01/08/2013	410,00	2013	**500,00**	**0,25**	**125,00**
K5	0000107032	000Z	01	ROUPEIRO AC CZ 8P 198X123X41CM	0500	1320105	01/08/2013	01/08/2013	410,00	2013	**500,00**	**0,25**	**125,00**
K5	0000107032	0010	01	ROUPEIRO AC CZ 8P 198X123X41CM	0500	1320105	01/08/2013	01/08/2013	410,00	2013	**500,00**	**0,25**	**125,00**
K5	0000107032	0011	01	ROUPEIRO AC CZ 8P 198X123X41CM	0500	1320105	01/08/2013	01/08/2013	410,00	2013	**500,00**	**0,25**	**125,00**
K5	0000107032	0012	01	ROUPEIRO AC CZ 8P 198X123X41CM	0500	1320105	01/08/2013	01/08/2013	410,00	2013	**500,00**	**0,25**	**125,00**
K5	0000107032	0013	01	ROUPEIRO AC CZ 8P 198X123X41CM	0500	1320105	01/08/2013	01/08/2013	410,00	2013	**500,00**	**0,25**	**125,00**
K5	0000107032	0014	01	ROUPEIRO AC CZ 8P 198X123X41CM	0500	1320105	01/08/2013	01/08/2013	410,00	2013	**500,00**	**0,25**	**125,00**
K5	0000107033	0001	01	CORTA VERGALHAO ACF 24"	0300	1320103	02/08/2013	02/08/2013	420,00	2013	**500,00**	**0,25**	**125,00**
K5	0000107033	0002	01	CORTA VERGALHAO ACF 24"	0300	1320103	02/08/2013	02/08/2013	420,00	2013	**500,00**	**0,25**	**125,00**
K5	0000107033	0003	01	CORTA VERGALHAO ACF 24"	0300	1320103	02/08/2013	02/08/2013	420,00	2013	**500,00**	**0,25**	**125,00**
K5	0000107033	0004	01	CORTA VERGALHAO ACF 24"	0300	1320103	02/08/2013	02/08/2013	420,00	2013	**500,00**	**0,25**	**125,00**
K5	0000107033	0005	01	CORTA VERGALHAO ACF 24"	0300	1320103	02/08/2013	02/08/2013	420,00	2013	**500,00**	**0,25**	**125,00**
K5	0000107034	0001	01	CORTA VERGALHAO ACF 42"	0300	1320103	02/08/2013	02/08/2013	830,00	2013	**900,00**	**0,25**	**225,00**
K5	0000107034	0002	01	CORTA VERGALHAO ACF 42"	0300	1320103	02/08/2013	02/08/2013	830,00	2013	**900,00**	**0,25**	**225,00**
K5	0000107034	0003	01	CORTA VERGALHAO ACF 42"	0300	1320103	02/08/2013	02/08/2013	830,00	2013	**900,00**	**0,25**	**225,00**
K5	0000107034	0004	01	CORTA VERGALHAO ACF 42"	0300	1320103	02/08/2013	02/08/2013	830,00	2013	**900,00**	**0,25**	**225,00**
K5	0000107034	0005	01	CORTA VERGALHAO ACF 42"	0300	1320103	02/08/2013	02/08/2013	830,00	2013	**900,00**	**0,25**	**225,00**
K5	0000107035	0001	01	CHAVE TUBO AMER RET FOFO 36"	0300	1320103	02/08/2013	02/08/2013	640,00	2013	**700,00**	**0,25**	**175,00**
K5	0000107035	0002	01	CHAVE TUBO AMER RET FOFO 36"	0300	1320103	02/08/2013	02/08/2013	640,00	2013	**700,00**	**0,25**	**175,00**
K5	0000107035	0003	01	CHAVE TUBO AMER RET FOFO 36"	0300	1320103	02/08/2013	02/08/2013	640,00	2013	**700,00**	**0,25**	**175,00**
K5	0000107035	0004	01	CHAVE TUBO AMER RET FOFO 36"	0300	1320103	02/08/2013	02/08/2013	640,00	2013	**700,00**	**0,25**	**175,00**
K5	0000107035	0005	01	CHAVE TUBO AMER RET FOFO 36"	0300	1320103	02/08/2013	02/08/2013	640,00	2013	**700,00**	**0,25**	**175,00**
KC	0000107037	000P	01	COMPUTADOR CORE I5-3470 OPTIPLEX3010 4GB	0400	1320104	05/08/2013	05/08/2013	2273,17	2013	**2.500,00**	**0,01**	**25,00**
KC	0000107037	000D	01	COMPUTADOR CORE I5-3470 OPTIPLEX3010 4GB	0400	1320104	05/08/2013	05/08/2013	2273,08	2013	**2.500,00**	**0,01**	**25,00**
KC	0000107037	000E	01	COMPUTADOR CORE I5-3470 OPTIPLEX3010 4GB	0400	1320104	05/08/2013	05/08/2013	2273,08	2013	**2.500,00**	**0,01**	**25,00**
KC	0000107037	000F	01	COMPUTADOR CORE I5-3470 OPTIPLEX3010 4GB	0400	1320104	05/08/2013	05/08/2013	2273,08	2013	**2.500,00**	**0,01**	**25,00**
KC	0000107037	000G	01	COMPUTADOR CORE I5-3470 OPTIPLEX3010 4GB	0400	1320104	05/08/2013	05/08/2013	2273,08	2013	**2.500,00**	**0,01**	**25,00**
KC	0000107037	000H	01	COMPUTADOR CORE I5-3470 OPTIPLEX3010 4GB	0400	1320104	05/08/2013	05/08/2013	2273,08	2013	**2.500,00**	**0,01**	**25,00**
KC	0000107037	000I	01	COMPUTADOR CORE I5-3470 OPTIPLEX3010 4GB	0400	1320104	05/08/2013	05/08/2013	2273,08	2013	**2.500,00**	**0,01**	**25,00**
KC	0000107037	000J	01	COMPUTADOR CORE I5-3470 OPTIPLEX3010 4GB	0400	1320104	05/08/2013	05/08/2013	2273,08	2013	**2.500,00**	**0,01**	**25,00**
KC	0000107037	000K	01	COMPUTADOR CORE I5-3470 OPTIPLEX3010 4GB	0400	1320104	05/08/2013	05/08/2013	2273,08	2013	**2.500,00**	**0,01**	**25,00**
KC	0000107037	000L	01	COMPUTADOR CORE I5-3470 OPTIPLEX3010 4GB	0400	1320104	05/08/2013	05/08/2013	2273,08	2013	**2.500,00**	**0,01**	**25,00**
KC	0000107037	000M	01	COMPUTADOR CORE I5-3470 OPTIPLEX3010 4GB	0400	1320104	05/08/2013	05/08/2013	2273,08	2013	**2.500,00**	**0,01**	**25,00**
KC	0000107037	000N	01	COMPUTADOR CORE I5-3470 OPTIPLEX3010 4GB	0400	1320104	05/08/2013	05/08/2013	2273,08	2013	**2.500,00**	**0,01**	**25,00**
KC	0000107037	000O	01	COMPUTADOR CORE I5-3470 OPTIPLEX3010 4GB	0400	1320104	05/08/2013	05/08/2013	2273,08	2013	**2.500,00**	**0,01**	**25,00**
K5	0000107037	0003	01	CAMA SOPHIA SOLT BORINI TABACO BRANCO	0500	1320105	01/07/2013	01/07/2013	360,00	2013	**400,00**	**0,25**	**100,00**
K5	0000107037	0004	01	CAMA SOPHIA SOLT BORINI TABACO BRANCO	0500	1320105	01/07/2013	01/07/2013	360,00	2013	**400,00**	**0,25**	**100,00**
K5	0000107037	0005	01	CAMA SOPHIA SOLT BORINI TABACO BRANCO	0500	1320105	01/07/2013	01/07/2013	360,00	2013	**400,00**	**0,25**	**100,00**
KC	0000107038	0001	01	MESA MDP RT 0,80X0,80X1,20M	0500	1320105	06/08/2013	06/08/2013	412,20	2013	**500,00**	**0,25**	**125,00**
KC	0000107038	0002	01	MESA MDP RT 0,80X0,80X1,20M	0500	1320105	06/08/2013	06/08/2013	412,20	2013	**500,00**	**0,25**	**125,00**
KC	0000107038	0003	01	MESA MDP RT 0,80X0,80X1,20M	0500	1320105	06/08/2013	06/08/2013	412,20	2013	**500,00**	**0,25**	**125,00**
02	0000107041	0001	01	FRAGMENTADORA PAPEL 15FL 4 X 30MM SENSOR	0500	1320105	06/08/2013	06/08/2013	949,63	2013	**1.000,00**	**0,25**	**250,00**
02	0000107041	0002	01	FRAGMENTADORA PAPEL 15FL 4 X 30MM SENSOR	0500	1320105	06/08/2013	06/08/2013	949,63	2013	**1.000,00**	**0,25**	**250,00**
I7	0000107042	0001	01	HD EXT SEAGATE PT USB 2.0 2TB 133,8 X47	0400	1320104	07/08/2013	07/08/2013	467,10	2013	**500,00**	**0,01**	**5,00**
K5	0000107044	0001	01	ROUPEIRO AC CZ 8P 198X123X41CM	0500	1320105	03/08/2013	03/08/2013	410,00	2013	**500,00**	**0,25**	**125,00**
K5	0000107044	0002	01	ROUPEIRO AC CZ 8P 198X123X41CM	0500	1320105	03/08/2013	03/08/2013	410,00	2013	**500,00**	**0,25**	**125,00**
K5	0000107044	0003	01	ROUPEIRO AC CZ 8P 198X123X41CM	0500	1320105	03/08/2013	03/08/2013	410,00	2013	**500,00**	**0,25**	**125,00**
K5	0000107044	0004	01	ROUPEIRO AC CZ 8P 198X123X41CM	0500	1320105	03/08/2013	03/08/2013	410,00	2013	**500,00**	**0,25**	**125,00**
K5	0000107044	0005	01	ROUPEIRO AC CZ 8P 198X123X41CM	0500	1320105	03/08/2013	03/08/2013	410,00	2013	**500,00**	**0,25**	**125,00**
K5	0000107044	0006	01	ROUPEIRO AC CZ 8P 198X123X41CM	0500	1320105	03/08/2013	03/08/2013	410,00	2013	**500,00**	**0,25**	**125,00**

Este documento é cópia do original, assinado digitalmente por CAROLINA MACHADO LETIZIO VIEIRA e Tribunal de Justiça do Estado de São Paulo, protocolado em 29/07/2022 às 00:58 , sob o número WMJ22412974330 .
Para conferir o original, acesse o site https://esaj.tjsp.jus.br/pastadigital/pg/abrirConferenciaDocumento.do, informe o processo 1111746-12.2021.8.26.0100 e código D7FB37A.

CONSTRUTORA COESA
RELATORIO DE INVENTARIO
Dt.Ref: 31/10/2021

Filia	Cod Base Be	Codigo Ite	Tipo Ativ	Descr. Sint.	Grup	Conta	Dt.Aquisica	Dt In Depre	Val Orig M1	ANO REFERÊNCIA	VALOR DE REPOSIÇÃO	FATOR DEPRECIAÇÃO	VALOR DE MERCADO
K5	0000107045	0001	01	ARMARIO DORMIT CEDRO MG 3POR	0500	1320105	03/08/2013	03/08/2013	390,00	2013	400,00	0,25	100,00
K5	0000107045	0002	01	ARMARIO DORMIT CEDRO MG 3POR	0500	1320105	03/08/2013	03/08/2013	390,00	2013	400,00	0,25	100,00
K5	0000107045	0003	01	ARMARIO DORMIT CEDRO MG 3POR	0500	1320105	03/08/2013	03/08/2013	390,00	2013	400,00	0,25	100,00
K5	0000107045	0004	01	ARMARIO DORMIT CEDRO MG 3POR	0500	1320105	03/08/2013	03/08/2013	390,00	2013	400,00	0,25	100,00
K5	0000107049	0001	01	MICROFONE CIR FEC TV S/FIO 12VCC	0300	1320103	05/08/2013	05/08/2013	1355,00	2013	1.500,00	0,25	375,00
K5	0000107054	0001	01	VENTILADOR IND SIROCCO SIMPLES 8980M³/H	0300	1320103	05/08/2013	05/08/2013	3300,00	2013	3.600,00	0,25	900,00
K5	0000107055	0001	01	MARTELETE ROMP PNEUM 2600IPM 4	0300	1320103	06/08/2013	06/08/2013	436,00	2013	500,00	0,25	125,00
K5	0000107055	0002	01	MARTELETE ROMP PNEUM 2600IPM 4	0300	1320103	06/08/2013	06/08/2013	436,00	2013	500,00	0,25	125,00
K5	0000107055	0003	01	MARTELETE ROMP PNEUM 2600IPM 4	0300	1320103	06/08/2013	06/08/2013	436,00	2013	500,00	0,25	125,00
K5	0000107055	0004	01	MARTELETE ROMP PNEUM 2600IPM 4	0300	1320103	06/08/2013	06/08/2013	436,00	2013	500,00	0,25	125,00
K5	0000107055	0005	01	MARTELETE ROMP PNEUM 2600IPM 4	0300	1320103	06/08/2013	06/08/2013	436,00	2013	500,00	0,25	125,00
K5	0000107055	0006	01	MARTELETE ROMP PNEUM 2600IPM 4	0300	1320103	06/08/2013	06/08/2013	436,00	2013	500,00	0,25	125,00
K5	0000107055	0007	01	MARTELETE ROMP PNEUM 2600IPM 4	0300	1320103	06/08/2013	06/08/2013	436,00	2013	500,00	0,25	125,00
K5	0000107055	0008	01	MARTELETE ROMP PNEUM 2600IPM 4	0300	1320103	06/08/2013	06/08/2013	436,00	2013	500,00	0,25	125,00
K5	0000107055	0009	01	MARTELETE ROMP PNEUM 2600IPM 4	0300	1320103	06/08/2013	06/08/2013	436,00	2013	500,00	0,25	125,00
K5	0000107055	000A	01	MARTELETE ROMP PNEUM 2600IPM 4	0300	1320103	06/08/2013	06/08/2013	436,00	2013	500,00	0,25	125,00
K5	0000107056	0001	01	MOTOR ELETRICO CORRENTE ALTERN	0300	1320103	06/08/2013	06/08/2013	799,00	2013	900,00	0,25	225,00
K5	0000107056	0002	01	MOTOR ELETRICO CORRENTE ALTERN	0300	1320103	06/08/2013	06/08/2013	799,00	2013	900,00	0,25	225,00
K5	0000107057	0001	01	LAVADORA FR 1600L/H 1600LB/" 220/380/440	0500	1320105	06/08/2013	06/08/2013	2455,00	2013	2.700,00	0,25	675,00
K5	0000107057	0002	01	LAVADORA FR 1600L/H 1600LB/" 220/380/440	0500	1320105	06/08/2013	06/08/2013	2455,00	2013	2.700,00	0,25	675,00
K5	0000107058	0001	01	MOTOR VIBRAD CONC 4T GAS 136CM	0300	1320103	06/08/2013	06/08/2013	1180,00	2013	1.300,00	0,25	325,00
K5	0000107058	0002	01	MOTOR VIBRAD CONC 4T GAS 136CM	0300	1320103	06/08/2013	06/08/2013	1180,00	2013	1.300,00	0,25	325,00
K5	0000107058	0003	01	MOTOR VIBRAD CONC 4T GAS 136CM	0300	1320103	06/08/2013	06/08/2013	1180,00	2013	1.300,00	0,25	325,00
K5	0000107058	0004	01	MOTOR VIBRAD CONC 4T GAS 136CM	0300	1320103	06/08/2013	06/08/2013	1180,00	2013	1.300,00	0,25	325,00
KD	0000107062	0001	01	AVANCO ATLAS 8321030101	0300	1320103	08/08/2013	08/08/2013	5245,69	2013	5.800,00	0,25	1.450,00
KD	0000107062	0002	01	AVANCO ATLAS 8321030101	0300	1320103	08/08/2013	08/08/2013	5245,68	2013	5.800,00	0,25	1.450,00
KD	0000107063	0001	01	MARTELETE ROMP PNEUM 2340BPM 28,5KG 705M	0300	1320103	08/08/2013	08/08/2013	14338,03	2013	15.800,00	0,25	3.950,00
KD	0000107063	0002	01	MARTELETE ROMP PNEUM 2340BPM 28,5KG 705M	0300	1320103	08/08/2013	08/08/2013	14338,03	2013	15.800,00	0,25	3.950,00
K5	0000107065	0001	01	HD EXT USB 2.0 2 TB 133,8X47X	0400	1320104	07/08/2013	07/08/2013	718,38	2013	800,00	0,01	8,00
K5	0000107066	0001	01	PL MISTA LEM 12 RM AN/4DIG/12	0700	1320107	07/08/2013	07/08/2013	3249,87	2013	3.600,00	0,25	900,00
K5	0000107067	0001	01	MODULO CONVERSOR HWIC-1T	0400	1320104	07/08/2013	07/08/2013	328,50	2013	400,00	0,01	4,00
K5	0000107067	0002	01	MODULO CONVERSOR HWIC-1T	0400	1320104	07/08/2013	07/08/2013	328,50	2013	400,00	0,01	4,00
K5	0000107068	0001	01	ESCADA FBV CON 8M	0300	1320103	07/08/2013	07/08/2013	760,56	2013	800,00	0,25	200,00
K5	0000107069	0001	01	BOMBA TRANSF 40L/MIN DIESEL 12V	0300	1320103	07/08/2013	07/08/2013	945,00	2013	1.000,00	0,25	250,00
K5	0000107069	0002	01	BOMBA TRANSF 40L/MIN DIESEL 12V	0300	1320103	07/08/2013	07/08/2013	945,00	2013	1.000,00	0,25	250,00
K5	0000107070	0001	01	BOMBA OLEO MAN PNEU CARR 30L	0300	1320103	07/08/2013	07/08/2013	1998,50	2013	2.200,00	0,25	550,00
K5	0000107070	0002	01	BOMBA OLEO MAN PNEU CARR 30L	0300	1320103	07/08/2013	07/08/2013	1998,50	2013	2.200,00	0,25	550,00
KC	0000107072	0001	01	FORNO MICROONDAS BR 28L 1000W	0500	1320105	09/08/2013	09/08/2013	375,00	2013	400,00	0,25	100,00
KC	0000107072	0002	01	FORNO MICROONDAS BR 28L 1000W	0500	1320105	09/08/2013	09/08/2013	375,00	2013	400,00	0,25	100,00
KC	0000107073	0001	01	MESA ESC AG CZ L 100X74X120CM	0500	1320105	09/08/2013	09/08/2013	580,00	2013	600,00	0,25	150,00
KC	0000107074	0003	01	ARMARIO ALTO MAD 1,60X0,90X0,4	0500	1320105	09/08/2013	09/08/2013	402,00	2013	400,00	0,25	100,00
JZ	0000107075	0001	01	EXPOSITOR AC 10CAB 130CM FIXO	0500	1320105	07/08/2013	07/08/2013	372,35	2013	400,00	0,25	100,00
K5	0000107178	0001	01	MARTELETE ROMP PNEUM 2600IPM 4	0300	1320103	07/08/2013	07/08/2013	436,00	2013	500,00	0,25	125,00
K5	0000107178	0002	01	MARTELETE ROMP PNEUM 2600IPM 4	0300	1320103	07/08/2013	07/08/2013	436,00	2013	500,00	0,25	125,00
K5	0000107178	0003	01	MARTELETE ROMP PNEUM 2600IPM 4	0300	1320103	07/08/2013	07/08/2013	436,00	2013	500,00	0,25	125,00
K5	0000107178	0004	01	MARTELETE ROMP PNEUM 2600IPM 4	0300	1320103	07/08/2013	07/08/2013	436,00	2013	500,00	0,25	125,00
K5	0000107178	0005	01	MARTELETE ROMP PNEUM 2600IPM 4	0300	1320103	07/08/2013	07/08/2013	436,00	2013	500,00	0,25	125,00
K5	0000107178	0006	01	MARTELETE ROMP PNEUM 2600IPM 4	0300	1320103	07/08/2013	07/08/2013	436,00	2013	500,00	0,25	125,00
20	0000107179	0001	01	ESMERILHADEIRA ANG 9" 2000W 110V	0300	1320103	07/08/2013	07/08/2013	454,42	2013	500,00	0,25	125,00
20	0000107179	0002	01	ESMERILHADEIRA ANG 9" 2000W 110V	0300	1320103	07/08/2013	07/08/2013	454,42	2013	500,00	0,25	125,00
20	0000107179	0003	01	ESMERILHADEIRA ANG 9" 2000W 110V	0300	1320103	07/08/2013	07/08/2013	454,42	2013	500,00	0,25	125,00
20	0000107179	0004	01	ESMERILHADEIRA ANG 9" 2000W 110V	0300	1320103	07/08/2013	07/08/2013	454,42	2013	500,00	0,25	125,00
20	0000107179	0005	01	ESMERILHADEIRA ANG 9" 2000W 110V	0300	1320103	07/08/2013	07/08/2013	454,42	2013	500,00	0,25	125,00
20	0000107179	0006	01	ESMERILHADEIRA ANG 9" 2000W 110V	0300	1320103	07/08/2013	07/08/2013	454,42	2013	500,00	0,25	125,00
20	0000107179	0007	01	ESMERILHADEIRA ANG 9" 2000W 110V	0300	1320103	07/08/2013	07/08/2013	454,42	2013	500,00	0,25	125,00
20	0000107179	0008	01	ESMERILHADEIRA ANG 9" 2000W 110V	0300	1320103	07/08/2013	07/08/2013	454,42	2013	500,00	0,25	125,00
20	0000107179	0009	01	ESMERILHADEIRA ANG 9" 2000W 110V	0300	1320103	07/08/2013	07/08/2013	454,42	2013	500,00	0,25	125,00
20	0000107179	000A	01	ESMERILHADEIRA ANG 9" 2000W 110V	0300	1320103	07/08/2013	07/08/2013	454,42	2013	500,00	0,25	125,00
K5	0000107180	0001	01	MARTELETE ROMPEDOR MANUAL SDS	0300	1320103	07/08/2013	07/08/2013	2554,90	2013	2.800,00	0,25	700,00
K5	0000107180	0002	01	MARTELETE ROMPEDOR MANUAL SDS	0300	1320103	07/08/2013	07/08/2013	2554,90	2013	2.800,00	0,25	700,00
K5	0000107180	0003	01	MARTELETE ROMPEDOR MANUAL SDS	0300	1320103	07/08/2013	07/08/2013	2554,90	2013	2.800,00	0,25	700,00
K5	0000107180	0004	01	MARTELETE ROMPEDOR MANUAL SDS	0300	1320103	07/08/2013	07/08/2013	2554,90	2013	2.800,00	0,25	700,00
K5	0000107180	0005	01	MARTELETE ROMPEDOR MANUAL SDS	0300	1320103	07/08/2013	07/08/2013	2554,90	2013	2.800,00	0,25	700,00
K5	0000107181	0001	01	CARRO PLATAFORMA AC 800KG	0300	1320103	08/08/2013	08/08/2013	698,00	2013	800,00	0,25	200,00
K5	0000107181	0002	01	CARRO PLATAFORMA AC 800KG	0300	1320103	08/08/2013	08/08/2013	698,00	2013	800,00	0,25	200,00
K5	0000107181	0003	01	CARRO PLATAFORMA AC 800KG	0300	1320103	08/08/2013	08/08/2013	698,00	2013	800,00	0,25	200,00
K5	0000107181	0004	01	CARRO PLATAFORMA AC 800KG	0300	1320103	08/08/2013	08/08/2013	698,00	2013	800,00	0,25	200,00
K5	0000107183	0001	01	SOFA 2LUG TEC BG S/BRACO	0500	1320105	08/08/2013	08/08/2013	1214,67	2013	1.300,00	0,25	325,00

Este documento é cópia do original, assinado digitalmente por CAROLINA MACHADO LEITÃO VIEIRA e Tribunal de Justiça do Estado de São Paulo, protocolado em 29/07/2022 às 00:58, sob o número WMJ22412974330.
Para conferir o original, acesse o site https://esaj.tjsp.jus.br/pastadigital/pg/abrirConferenciaDocumento.do, informe o processo 1111746-12.2021.8.26.0100 e código D7FB37A.

CONSTRUTORA COESA
RELATORIO DE INVENTARIO
Dt.Ref: 31/10/2021

Filia	Cod Base Be	Codigo Ite	Tipo Ativ	Descr. Sint.	Grup	Conta	Dt.Aquisica	Dt In Depre	Val Orig M1	ANO REFERÊNCIA	VALOR DE REPOSIÇÃO	FATOR DEPRECIAÇÃO	VALOR DE MERCADO
K5	0000107184	0002	01	SOFA 3LUG TEC BG S/BRACO	0500	1320105	08/08/2013	08/08/2013	1742,82	2013	**1.900,00**	**0,25**	**475,00**
K5	0000107187	0001	01	MESA ESCRITORIO MELAM CZ RT 3,	0500	1320105	08/08/2013	08/08/2013	1911,18	2013	**2.100,00**	**0,25**	**525,00**
K5	0000107189	0001	01	ROUPEIRO AC CZ 8P 198X123X41CM	0500	1320105	09/08/2013	09/08/2013	410,00	2013	**500,00**	**0,25**	**125,00**
K5	0000107189	0002	01	ROUPEIRO AC CZ 8P 198X123X41CM	0500	1320105	09/08/2013	09/08/2013	410,00	2013	**500,00**	**0,25**	**125,00**
K5	0000107189	0003	01	ROUPEIRO AC CZ 8P 198X123X41CM	0500	1320105	09/08/2013	09/08/2013	410,00	2013	**500,00**	**0,25**	**125,00**
K5	0000107189	0004	01	ROUPEIRO AC CZ 8P 198X123X41CM	0500	1320105	09/08/2013	09/08/2013	410,00	2013	**500,00**	**0,25**	**125,00**
K5	0000107189	0005	01	ROUPEIRO AC CZ 8P 198X123X41CM	0500	1320105	09/08/2013	09/08/2013	410,00	2013	**500,00**	**0,25**	**125,00**
K5	0000107189	0006	01	ROUPEIRO AC CZ 8P 198X123X41CM	0500	1320105	09/08/2013	09/08/2013	410,00	2013	**500,00**	**0,25**	**125,00**
K5	0000107189	0007	01	ROUPEIRO AC CZ 8P 198X123X41CM	0500	1320105	09/08/2013	09/08/2013	410,00	2013	**500,00**	**0,25**	**125,00**
K5	0000107189	0008	01	ROUPEIRO AC CZ 8P 198X123X41CM	0500	1320105	09/08/2013	09/08/2013	410,00	2013	**500,00**	**0,25**	**125,00**
K5	0000107189	0009	01	ROUPEIRO AC CZ 8P 198X123X41CM	0500	1320105	09/08/2013	09/08/2013	410,00	2013	**500,00**	**0,25**	**125,00**
K5	0000107189	000A	01	ROUPEIRO AC CZ 8P 198X123X41CM	0500	1320105	09/08/2013	09/08/2013	410,00	2013	**500,00**	**0,25**	**125,00**
K5	0000107189	000B	01	ROUPEIRO AC CZ 8P 198X123X41CM	0500	1320105	09/08/2013	09/08/2013	410,00	2013	**500,00**	**0,25**	**125,00**
K5	0000107189	000C	01	ROUPEIRO AC CZ 8P 198X123X41CM	0500	1320105	09/08/2013	09/08/2013	410,00	2013	**500,00**	**0,25**	**125,00**
K5	0000107189	000D	01	ROUPEIRO AC CZ 8P 198X123X41CM	0500	1320105	09/08/2013	09/08/2013	410,00	2013	**500,00**	**0,25**	**125,00**
K5	0000107189	000E	01	ROUPEIRO AC CZ 8P 198X123X41CM	0500	1320105	09/08/2013	09/08/2013	410,00	2013	**500,00**	**0,25**	**125,00**
K5	0000107189	000F	01	ROUPEIRO AC CZ 8P 198X123X41CM	0500	1320105	09/08/2013	09/08/2013	410,00	2013	**500,00**	**0,25**	**125,00**
K5	0000107189	000G	01	ROUPEIRO AC CZ 8P 198X123X41CM	0500	1320105	09/08/2013	09/08/2013	410,00	2013	**500,00**	**0,25**	**125,00**
K5	0000107189	000H	01	ROUPEIRO AC CZ 8P 198X123X41CM	0500	1320105	09/08/2013	09/08/2013	410,00	2013	**500,00**	**0,25**	**125,00**
K5	0000107189	000I	01	ROUPEIRO AC CZ 8P 198X123X41CM	0500	1320105	09/08/2013	09/08/2013	410,00	2013	**500,00**	**0,25**	**125,00**
K5	0000107191	0001	01	FOSSA SEPTICA FILTRO ANAEROB PRFV 9700L	0500	1320105	09/08/2013	09/08/2013	5935,00	2013	**6.500,00**	**0,25**	**1.625,00**
K5	0000107191	0002	01	FOSSA SEPTICA FILTRO ANAEROB PRFV 9700L	0500	1320105	09/08/2013	09/08/2013	5935,00	2013	**6.500,00**	**0,25**	**1.625,00**
K5	0000107194	0001	01	FOGAO DOM GAS PISO 4 BOCAS 127	0500	1320105	03/08/2013	03/08/2013	390,00	2013	**400,00**	**0,25**	**100,00**
K5	0000107196	0001	01	TV LCD 32" 592 X 797 X 99MM	0500	1320105	03/08/2013	03/08/2013	1190,00	2013	**1.300,00**	**0,25**	**325,00**
I7	0000107208	0001	01	ULTRABOOK DELL LATITUDE 6430U	0400	1320104	06/08/2013	06/08/2013	3606,25	2013	**4.000,00**	**0,01**	**40,00**
K5	0000107215	0001	01	ARMARIO DORMIT CEDRO MG 3POR	0500	1320105	03/08/2013	03/08/2013	390,00	2013	**400,00**	**0,25**	**100,00**
K5	0000107215	0002	01	ARMARIO DORMIT CEDRO MG 3POR	0500	1320105	03/08/2013	03/08/2013	390,00	2013	**400,00**	**0,25**	**100,00**
K5	0000107215	0003	01	ARMARIO DORMIT CEDRO MG 3POR	0500	1320105	03/08/2013	03/08/2013	390,00	2013	**400,00**	**0,25**	**100,00**
K5	0000107215	0004	01	ARMARIO DORMIT CEDRO MG 3POR	0500	1320105	03/08/2013	03/08/2013	390,00	2013	**400,00**	**0,25**	**100,00**
K5	0000107216	0001	01	MESA OVAL MDP CZ 72X20X240CM	0500	1320105	03/08/2013	03/08/2013	790,00	2013	**900,00**	**0,25**	**225,00**
K5	0000107217	0001	01	SOFA 2-3LUG COURO PT ESPUMA	0500	1320105	03/08/2013	03/08/2013	1290,00	2013	**1.400,00**	**0,25**	**350,00**
K5	0000107218	0006	01	CAMA TRA SOLT MAD TABACO 0,90X0,40X1,90M	0500	1320105	03/08/2013	03/08/2013	360,00	2013	**400,00**	**0,25**	**100,00**
K5	0000107218	0007	01	CAMA TRA SOLT MAD TABACO 0,90X0,40X1,90M	0500	1320105	03/08/2013	03/08/2013	360,00	2013	**400,00**	**0,25**	**100,00**
K5	0000107219	0001	01	ARMARIO DORMIT CEDRO MG 3POR	0500	1320105	06/08/2013	06/08/2013	390,00	2013	**400,00**	**0,25**	**100,00**
K5	0000107219	0002	01	ARMARIO DORMIT CEDRO MG 3POR	0500	1320105	06/08/2013	06/08/2013	390,00	2013	**400,00**	**0,25**	**100,00**
K5	0000107219	0003	01	ARMARIO DORMIT CEDRO MG 3POR	0500	1320105	06/08/2013	06/08/2013	390,00	2013	**400,00**	**0,25**	**100,00**
K5	0000107219	0004	01	ARMARIO DORMIT CEDRO MG 3POR	0500	1320105	06/08/2013	06/08/2013	390,00	2013	**400,00**	**0,25**	**100,00**
K5	0000107222	0001	01	FOGAO DOM GAS PISO 4 BOCAS 127	0500	1320105	06/08/2013	06/08/2013	390,00	2013	**400,00**	**0,25**	**100,00**
K5	0000107225	0001	01	FOGAO DOM GAS PISO 4 BOCAS 127	0500	1320105	06/08/2013	06/08/2013	390,00	2013	**400,00**	**0,25**	**100,00**
K5	0000107227	0001	01	TV LCD 32" 592 X 797 X 99MM	0500	1320105	06/08/2013	06/08/2013	1190,00	2013	**1.300,00**	**0,25**	**325,00**
K5	0000107230	0001	01	CORTA VERGALHAO ACF 36"	0300	1320103	12/08/2013	12/08/2013	480,00	2013	**500,00**	**0,25**	**125,00**
K5	0000107230	0002	01	CORTA VERGALHAO ACF 36"	0300	1320103	12/08/2013	12/08/2013	480,00	2013	**500,00**	**0,25**	**125,00**
K5	0000107230	0003	01	CORTA VERGALHAO ACF 36"	0300	1320103	12/08/2013	12/08/2013	480,00	2013	**500,00**	**0,25**	**125,00**
K5	0000107230	0004	01	CORTA VERGALHAO ACF 36"	0300	1320103	12/08/2013	12/08/2013	480,00	2013	**500,00**	**0,25**	**125,00**
K5	0000107230	0005	01	CORTA VERGALHAO ACF 36"	0300	1320103	12/08/2013	12/08/2013	480,00	2013	**500,00**	**0,25**	**125,00**
K5	0000107232	0001	01	BETONEIRA AC 400L 2CV 110/220/	0300	1320103	09/08/2013	09/08/2013	2240,00	2013	**2.500,00**	**0,25**	**625,00**
K5	0000107233	0001	01	FOSSA SEPTICA FILTRO ANAEROB PRFV 9700L	0500	1320105	06/08/2013	06/08/2013	2967,50	2013	**3.300,00**	**0,25**	**825,00**
K5	0000107233	0002	01	FOSSA SEPTICA FILTRO ANAEROB PRFV 9700L	0500	1320105	06/08/2013	06/08/2013	2967,50	2013	**3.300,00**	**0,25**	**825,00**
K5	0000107233	0003	01	FOSSA SEPTICA FILTRO ANAEROB PRFV 9700L	0500	1320105	06/08/2013	06/08/2013	2967,50	2013	**3.300,00**	**0,25**	**825,00**
K5	0000107233	0004	01	FOSSA SEPTICA FILTRO ANAEROB PRFV 9700L	0500	1320105	06/08/2013	06/08/2013	2967,50	2013	**3.300,00**	**0,25**	**825,00**
KD	0000107234	0001	01	EXPOSITOR SUPORTE AC 40CAB 120CM ROD	0500	1320105	13/08/2013	13/08/2013	460,00	2013	**500,00**	**0,25**	**125,00**
KP	0000107235	0001	01	REFRIGERADOR COMUM BR 239L 127V	0500	1320105	13/08/2013	13/08/2013	759,00	2013	**800,00**	**0,25**	**200,00**
K5	0000107236	0001	01	BOMBA AR MANUAL HIDR PLA 23CM	0300	1320103	12/08/2013	12/08/2013	958,00	2013	**1.100,00**	**0,25**	**275,00**
K5	0000107236	0002	01	BOMBA AR MANUAL HIDR PLA 23CM	0300	1320103	12/08/2013	12/08/2013	958,00	2013	**1.100,00**	**0,25**	**275,00**
K5	0000107237	0001	01	COLETOR SELETIVO INDIVIDUAL 10	0500	1320105	12/08/2013	12/08/2013	1125,00	2013	**1.200,00**	**0,25**	**300,00**
K5	0000107238	0001	01	COLETOR SELETIVO INDIVIDUAL 10	0500	1320105	12/08/2013	12/08/2013	1125,00	2013	**1.200,00**	**0,25**	**300,00**
K5	0000107239	0001	01	COLETOR SELETIVO INDIVIDUAL 10	0500	1320105	12/08/2013	12/08/2013	1125,00	2013	**1.200,00**	**0,25**	**300,00**
KC	0000107240	0001	01	SERRA POLIC 12" 3CV 220/380V 3450RPM	0300	1320103	12/08/2013	12/08/2013	990,00	2013	**1.100,00**	**0,25**	**275,00**
KC	0000107240	0002	01	SERRA POLIC 12" 3CV 220/380V 3450RPM	0300	1320103	12/08/2013	12/08/2013	990,00	2013	**1.100,00**	**0,25**	**275,00**
KC	0000107240	0003	01	SERRA POLIC 12" 3CV 220/380V 3450RPM	0300	1320103	12/08/2013	12/08/2013	990,00	2013	**1.100,00**	**0,25**	**275,00**
K5	0000107241	0001	01	MARTELETE MANUAL IMPACTO 1PC Q	0300	1320103	12/08/2013	12/08/2013	372,50	2013	**400,00**	**0,25**	**100,00**
K5	0000107241	0002	01	MARTELETE MANUAL IMPACTO 1PC Q	0300	1320103	12/08/2013	12/08/2013	372,50	2013	**400,00**	**0,25**	**100,00**
K5	0000107241	0003	01	MARTELETE MANUAL IMPACTO 1PC Q	0300	1320103	12/08/2013	12/08/2013	372,50	2013	**400,00**	**0,25**	**100,00**
K5	0000107241	0004	01	MARTELETE MANUAL IMPACTO 1PC Q	0300	1320103	12/08/2013	12/08/2013	372,50	2013	**400,00**	**0,25**	**100,00**
K5	0000107241	0005	01	MARTELETE MANUAL IMPACTO 1PC Q	0300	1320103	12/08/2013	12/08/2013	372,50	2013	**400,00**	**0,25**	**100,00**
K5	0000107241	0006	01	MARTELETE MANUAL IMPACTO 1PC Q	0300	1320103	12/08/2013	12/08/2013	372,50	2013	**400,00**	**0,25**	**100,00**
K5	0000107241	0007	01	MARTELETE MANUAL IMPACTO 1PC Q	0300	1320103	12/08/2013	12/08/2013	372,50	2013	**400,00**	**0,25**	**100,00**
K5	0000107241	0008	01	MARTELETE MANUAL IMPACTO 1PC Q	0300	1320103	12/08/2013	12/08/2013	372,50	2013	**400,00**	**0,25**	**100,00**

Este documento é cópia do original, assinado digitalmente por CAROLINA MACHADO LETIZIO VIEIRA e Tribunal de Justiça do Estado de São Paulo, protocolado em 29/07/2022 às 00:58 , sob o número WMMJ22412974330 .
Para conferir o original, acesse o site https://esaj.tjsp.jus.br/pastadigital/pg/abrirConferenciaDocumento.do, informe o processo 1111746-12.2021.8.26.0100 e código D7FB37A.

CONSTRUTORA COESA
RELATORIO DE INVENTARIO
Dt.Ref: 31/10/2021

Filia	Cod Base Be	Codigo Ite	Tipo Ativ	Descr. Sint.	Grup	Conta	Dt.Aquisica	Dt In Depre	Val Orig M1	ANO REFERÊNCIA	VALOR DE REPOSIÇÃO	FATOR DEPRECIAÇÃO	VALOR DE MERCADO
K5	0000107241	0009	01	MARTELETE MANUAL IMPACTO 1PC Q	0300	1320103	12/08/2013	12/08/2013	372,50	2013	400,00	0,25	100,00
K5	0000107241	000A	01	MARTELETE MANUAL IMPACTO 1PC Q	0300	1320103	12/08/2013	12/08/2013	372,50	2013	400,00	0,25	100,00
K5	0000107241	000B	01	MARTELETE MANUAL IMPACTO 1PC Q	0300	1320103	12/08/2013	12/08/2013	372,50	2013	400,00	0,25	100,00
K5	0000107241	000C	01	MARTELETE MANUAL IMPACTO 1PC Q	0300	1320103	12/08/2013	12/08/2013	372,50	2013	400,00	0,25	100,00
K5	0000107241	000D	01	MARTELETE MANUAL IMPACTO 1PC Q	0300	1320103	12/08/2013	12/08/2013	372,50	2013	400,00	0,25	100,00
K5	0000107241	000E	01	MARTELETE MANUAL IMPACTO 1PC Q	0300	1320103	12/08/2013	12/08/2013	372,50	2013	400,00	0,25	100,00
K5	0000107241	000F	01	MARTELETE MANUAL IMPACTO 1PC Q	0300	1320103	12/08/2013	12/08/2013	372,50	2013	400,00	0,25	100,00
K5	0000107242	0001	01	ESCADA PLATAFORMA AL 12DEG 3,0	0500	1320105	10/08/2013	10/08/2013	5200,00	2013	5.700,00	0,25	1.425,00
K5	0000107242	0002	01	ESCADA PLATAFORMA AL 12DEG 3,0	0500	1320105	10/08/2013	10/08/2013	5200,00	2013	5.700,00	0,25	1.425,00
KC	0000107243	0001	01	SWITCH 10/100MBPS 24/1P RJ-45	0400	1320104	14/08/2013	14/08/2013	582,50	2013	600,00	0,01	6,00
KC	0000107243	0002	01	SWITCH 10/100MBPS 24/1P RJ-45	0400	1320104	14/08/2013	14/08/2013	582,50	2013	600,00	0,01	6,00
K5	0000107244	0001	01	TELEFONE C/ FIO LAT 32N 110~220V GELO	0700	1320107	14/08/2013	14/08/2013	581,10	2013	600,00	0,25	150,00
K5	0000107244	0002	01	TELEFONE C/ FIO LAT 32N 110~220V GELO	0700	1320107	14/08/2013	14/08/2013	581,10	2013	600,00	0,25	150,00
K5	0000107244	0003	01	TELEFONE C/ FIO LAT 32N 110~220V GELO	0700	1320107	14/08/2013	14/08/2013	581,10	2013	600,00	0,25	150,00
K5	0000107244	0004	01	TELEFONE C/ FIO LAT 32N 110~220V GELO	0700	1320107	14/08/2013	14/08/2013	581,10	2013	600,00	0,25	150,00
K5	0000107244	0005	01	TELEFONE C/ FIO LAT 32N 110~220V GELO	0700	1320107	14/08/2013	14/08/2013	581,10	2013	600,00	0,25	150,00
K5	0000107244	0006	01	TELEFONE C/ FIO LAT 32N 110~220V GELO	0700	1320107	14/08/2013	14/08/2013	581,10	2013	600,00	0,25	150,00
K5	0000107244	0007	01	TELEFONE C/ FIO LAT 32N 110~220V GELO	0700	1320107	14/08/2013	14/08/2013	581,10	2013	600,00	0,25	150,00
K5	0000107244	0008	01	TELEFONE C/ FIO LAT 32N 110~220V GELO	0700	1320107	14/08/2013	14/08/2013	581,10	2013	600,00	0,25	150,00
K5	0000107244	0009	01	TELEFONE C/ FIO LAT 32N 110~220V GELO	0700	1320107	14/08/2013	14/08/2013	581,10	2013	600,00	0,25	150,00
K5	0000107244	000A	01	TELEFONE C/ FIO LAT 32N 110~220V GELO	0700	1320107	14/08/2013	14/08/2013	581,10	2013	600,00	0,25	150,00
K5	0000107253	0001	01	FOGAO DOM GAS PISO 4 BOCAS 127	0500	1320105	12/08/2013	12/08/2013	900,00	2013	1.000,00	0,25	250,00
K5	0000107253	0002	01	FOGAO DOM GAS PISO 4 BOCAS 127	0500	1320105	12/08/2013	12/08/2013	900,00	2013	1.000,00	0,25	250,00
KC	0000107254	0001	01	REFRIGERADOR COMUM BR 261L 110/220V	0500	1320105	12/08/2013	12/08/2013	890,00	2013	1.000,00	0,25	250,00
K5	0000107257	0001	01	TV LCD 32" 592 X 797 X 99MM	0500	1320105	14/08/2013	14/08/2013	1190,00	2013	1.300,00	0,25	325,00
K5	0000107258	0001	01	MESA OVAL MDP CZ 72X20X240CM	0500	1320105	14/08/2013	14/08/2013	790,00	2013	900,00	0,25	225,00
KJ	0000107259	0001	01	SOFA 2-3LUG COURO PT ESPUMA	0500	1320105	14/08/2013	14/08/2013	1190,00	2013	1.300,00	0,25	325,00
K5	0000107260	0001	01	RACK TV MDF TAB/BR 2GAV 540X18	0500	1320105	14/08/2013	14/08/2013	390,00	2013	400,00	0,25	100,00
K5	0000107262	0001	01	ARMARIO DORMIT CEDRO MG 3POR	0500	1320105	14/08/2013	14/08/2013	390,00	2013	400,00	0,25	100,00
K5	0000107262	0002	01	ARMARIO DORMIT CEDRO MG 3POR	0500	1320105	14/08/2013	14/08/2013	390,00	2013	400,00	0,25	100,00
K5	0000107262	0003	01	ARMARIO DORMIT CEDRO MG 3POR	0500	1320105	14/08/2013	14/08/2013	390,00	2013	400,00	0,25	100,00
K5	0000107263	0001	01	MESA OVAL MDP CZ 72X20X240CM	0500	1320105	14/08/2013	14/08/2013	790,00	2013	900,00	0,25	225,00
K5	0000107265	0001	01	RACK TV MDF TAB/BR 2GAV 540X18	0500	1320105	14/08/2013	14/08/2013	390,00	2013	400,00	0,25	100,00
K5	0000107266	0005	01	CAMA TRA SOLT MAD TABACO 0,90X0,40X1,90M	0500	1320105	14/08/2013	14/08/2013	360,00	2013	400,00	0,25	100,00
K5	0000107266	0006	01	CAMA TRA SOLT MAD TABACO 0,90X0,40X1,90M	0500	1320105	14/08/2013	14/08/2013	360,00	2013	400,00	0,25	100,00
K5	0000107267	0001	01	ROUPEIRO MADEIRA NAT 6P 200X96	0500	1320105	14/08/2013	14/08/2013	390,00	2013	400,00	0,25	100,00
K5	0000107267	0002	01	ROUPEIRO MADEIRA NAT 6P 200X96	0500	1320105	14/08/2013	14/08/2013	390,00	2013	400,00	0,25	100,00
K5	0000107268	0001	01	MESA OVAL MDP CZ 72X20X240CM	0500	1320105	14/08/2013	14/08/2013	790,00	2013	900,00	0,25	225,00
K5	0000107269	0001	01	CAMA TRA SOLT MAD TABACO 0,90X0,40X1,90M	0500	1320105	14/08/2013	14/08/2013	360,00	2013	400,00	0,25	100,00
K5	0000107269	0002	01	CAMA TRA SOLT MAD TABACO 0,90X0,40X1,90M	0500	1320105	14/08/2013	14/08/2013	360,00	2013	400,00	0,25	100,00
K5	0000107269	0003	01	CAMA TRA SOLT MAD TABACO 0,90X0,40X1,90M	0500	1320105	14/08/2013	14/08/2013	360,00	2013	400,00	0,25	100,00
04	0000107273	0001	01	NOTEBOOK DELL LATITUDE E6330	0400	1320104	01/08/2013	01/08/2013	3407,64	2013	3.700,00	0,01	37,00
K5	0000107279	0001	01	ARMARIO DORMIT CEDRO MG 3POR	0500	1320105	14/08/2013	14/08/2013	390,00	2013	400,00	0,25	100,00
K5	0000107279	0002	01	ARMARIO DORMIT CEDRO MG 3POR	0500	1320105	14/08/2013	14/08/2013	390,00	2013	400,00	0,25	100,00
K5	0000107279	0003	01	ARMARIO DORMIT CEDRO MG 3POR	0500	1320105	14/08/2013	14/08/2013	390,00	2013	400,00	0,25	100,00
K5	0000107280	0001	01	ARMARIO DORMIT CEDRO MG 3POR	0500	1320105	14/08/2013	14/08/2013	390,00	2013	400,00	0,25	100,00
K5	0000107281	0001	01	TV LCD 32" 592 X 797 X 99MM	0500	1320105	14/08/2013	14/08/2013	1190,00	2013	1.300,00	0,25	325,00
K5	0000107282	0001	01	TV LCD 32" 592 X 797 X 99MM	0500	1320105	14/08/2013	14/08/2013	1190,00	2013	1.300,00	0,25	325,00
KT	0000107288	0001	01	TV CONV 21" 600 X 531 X 546MM	0500	1320105	14/08/2013	14/08/2013	520,00	2013	600,00	0,25	150,00
KT	0000107289	0001	01	FOGAO DOM GAS PISO 4 BOCAS 127	0500	1320105	14/08/2013	14/08/2013	480,00	2013	500,00	0,25	125,00
KT	0000107292	0001	01	REFRIGERADOR COMUM BR 280L 220	0500	1320105	14/08/2013	14/08/2013	950,00	2013	1.000,00	0,25	250,00
KT	0000107293	0001	01	MESA RET MDP CZ 80X80X60CM	0500	1320105	14/08/2013	14/08/2013	430,00	2013	500,00	0,25	125,00
K5	0000107295	0009	01	MARTELETE SDS MAX 220V 1500W	0300	1320103	14/08/2013	14/08/2013	2640,00	2013	2.900,00	0,25	725,00
KD	0000107295	0001	01	MARTELETE SDS MAX 220V 1500W	0300	1320103	14/08/2013	14/08/2013	2640,00	2013	2.900,00	0,25	725,00
KD	0000107295	0002	01	MARTELETE SDS MAX 220V 1500W	0300	1320103	14/08/2013	14/08/2013	2640,00	2013	2.900,00	0,25	725,00
KD	0000107295	0003	01	MARTELETE SDS MAX 220V 1500W	0300	1320103	14/08/2013	14/08/2013	2640,00	2013	2.900,00	0,25	725,00
KD	0000107295	0004	01	MARTELETE SDS MAX 220V 1500W	0300	1320103	14/08/2013	14/08/2013	2640,00	2013	2.900,00	0,25	725,00
KD	0000107295	0005	01	MARTELETE SDS MAX 220V 1500W	0300	1320103	14/08/2013	14/08/2013	2640,00	2013	2.900,00	0,25	725,00
KD	0000107295	0006	01	MARTELETE SDS MAX 220V 1500W	0300	1320103	14/08/2013	14/08/2013	2640,00	2013	2.900,00	0,25	725,00
KD	0000107295	0007	01	MARTELETE SDS MAX 220V 1500W	0300	1320103	14/08/2013	14/08/2013	2640,00	2013	2.900,00	0,25	725,00
KD	0000107295	0008	01	MARTELETE SDS MAX 220V 1500W	0300	1320103	14/08/2013	14/08/2013	2640,00	2013	2.900,00	0,25	725,00
K5	0000107296	0001	01	POLTRONA DIRETOR COU PT C/BRAC	0500	1320105	14/08/2013	14/08/2013	2900,00	2013	3.200,00	0,25	800,00
K5	0000107297	0001	01	TENDA SANFONADAUN LON AZ 3X3M	0500	1320105	14/08/2013	14/08/2013	2180,00	2013	2.400,00	0,25	600,00
K5	0000107297	0002	01	TENDA SANFONADAUN LON AZ 3X3M	0500	1320105	14/08/2013	14/08/2013	2180,00	2013	2.400,00	0,25	600,00
K5	0000107297	0003	01	TENDA SANFONADAUN LON AZ 3X3M	0500	1320105	14/08/2013	14/08/2013	2180,00	2013	2.400,00	0,25	600,00
K5	0000107297	0004	01	TENDA SANFONADAUN LON AZ 3X3M	0500	1320105	14/08/2013	14/08/2013	2180,00	2013	2.400,00	0,25	600,00
K5	0000107297	0005	01	TENDA SANFONADAUN LON AZ 3X3M	0500	1320105	14/08/2013	14/08/2013	2180,00	2013	2.400,00	0,25	600,00
K5	0000107297	0006	01	TENDA SANFONADAUN LON AZ 3X3M	0500	1320105	14/08/2013	14/08/2013	2180,00	2013	2.400,00	0,25	600,00

Este documento é cópia do original, assinado digitalmente por CAROLINA MACHADO LETIZIO VIEIRA e Tribunal de Justica do Estado de Sao Paulo, protocolado em 29/07/2022 às 00:58, sob o número WMJ22412974330 .
Para conferir o original, acesse o site https://esaj.tjsp.jus.br/pastadigital/pg/abrirConferenciaDocumento.do, informe o processo 1111746-12.2021.8.26.0100 e código D7FB37A.

CONSTRUTORA COESA
RELATORIO DE INVENTARIO
Dt.Ref: 31/10/2021

Filia	Cod Base Be	Codigo Ite	Tipo Ativ	Descr. Sint.	Grup	Conta	Dt.Aquisica	Dt In Depre	Val Orig M1	ANO REFERÊNCIA	**VALOR DE REPOSIÇÃO**	**FATOR DEPRECIAÇÃO**	**VALOR DE MERCADO**
K5	0000107297	0007	01	TENDA SANFONADAUN LON AZ 3X3M	0500	1320105	14/08/2013	14/08/2013	2180,00	2013	**2.400,00**	**0,25**	**600,00**
K5	0000107297	0008	01	TENDA SANFONADAUN LON AZ 3X3M	0500	1320105	14/08/2013	14/08/2013	2180,00	2013	**2.400,00**	**0,25**	**600,00**
K5	0000107297	0009	01	TENDA SANFONADAUN LON AZ 3X3M	0500	1320105	14/08/2013	14/08/2013	2180,00	2013	**2.400,00**	**0,25**	**600,00**
K5	0000107297	000A	01	TENDA SANFONADAUN LON AZ 3X3M	0500	1320105	14/08/2013	14/08/2013	2180,00	2013	**2.400,00**	**0,25**	**600,00**
K5	0000107297	000B	01	TENDA SANFONADAUN LON AZ 3X3M	0500	1320105	14/08/2013	14/08/2013	2180,00	2013	**2.400,00**	**0,25**	**600,00**
K5	0000107297	000C	01	TENDA SANFONADAUN LON AZ 3X3M	0500	1320105	14/08/2013	14/08/2013	2180,00	2013	**2.400,00**	**0,25**	**600,00**
K5	0000107300	0001	01	CARRO PLATAFORMA AC 800KG	0300	1320103	14/08/2013	14/08/2013	699,55	2013	**800,00**	**0,25**	**200,00**
K5	0000107300	0002	01	CARRO PLATAFORMA AC 800KG	0300	1320103	14/08/2013	14/08/2013	699,55	2013	**800,00**	**0,25**	**200,00**
K5	0000107300	0003	01	CARRO PLATAFORMA AC 800KG	0300	1320103	14/08/2013	14/08/2013	699,55	2013	**800,00**	**0,25**	**200,00**
K5	0000107300	0004	01	CARRO PLATAFORMA AC 800KG	0300	1320103	14/08/2013	14/08/2013	699,55	2013	**800,00**	**0,25**	**200,00**
K5	0000107303	0001	01	SERRA COPO JG 7PC HSSB CONST	0300	1320103	15/08/2013	15/08/2013	419,66	2013	**500,00**	**0,25**	**125,00**
K5	0000107303	0002	01	SERRA COPO JG 7PC HSSB CONST	0300	1320103	15/08/2013	15/08/2013	419,66	2013	**500,00**	**0,25**	**125,00**
K5	0000107303	0003	01	SERRA COPO JG 7PC HSSB CONST	0300	1320103	15/08/2013	15/08/2013	419,66	2013	**500,00**	**0,25**	**125,00**
K5	0000107304	0001	01	CARRO PLATAFORMA AC 800KG	0300	1320103	15/08/2013	15/08/2013	669,90	2013	**700,00**	**0,25**	**175,00**
K5	0000107304	0002	01	CARRO PLATAFORMA AC 800KG	0300	1320103	15/08/2013	15/08/2013	669,90	2013	**700,00**	**0,25**	**175,00**
K5	0000107304	0003	01	CARRO PLATAFORMA AC 800KG	0300	1320103	15/08/2013	15/08/2013	669,90	2013	**700,00**	**0,25**	**175,00**
K5	0000107304	0004	01	CARRO PLATAFORMA AC 800KG	0300	1320103	15/08/2013	15/08/2013	669,90	2013	**700,00**	**0,25**	**175,00**
KC	0000107305	0001	01	DIVA CLINIC ADU TB 1,80X0,65X0,80M	0500	1320105	16/08/2013	16/08/2013	342,34	2013	**400,00**	**0,25**	**100,00**
KC	0000107305	0002	01	DIVA CLINIC ADU TB 1,80X0,65X0,80M	0500	1320105	16/08/2013	16/08/2013	342,34	2013	**400,00**	**0,25**	**100,00**
K5	0000107306	0001	01	CORTA VERGALHAO ACF 42"	0300	1320103	15/08/2013	15/08/2013	840,00	2013	**900,00**	**0,25**	**225,00**
K5	0000107306	0002	01	CORTA VERGALHAO ACF 42"	0300	1320103	15/08/2013	15/08/2013	840,00	2013	**900,00**	**0,25**	**225,00**
K5	0000107307	0001	01	ROUPEIRO AC CZ 8P 198X123X41CM	0500	1320105	15/08/2013	15/08/2013	410,00	2013	**500,00**	**0,25**	**125,00**
K5	0000107307	0002	01	ROUPEIRO AC CZ 8P 198X123X41CM	0500	1320105	15/08/2013	15/08/2013	410,00	2013	**500,00**	**0,25**	**125,00**
K5	0000107307	0003	01	ROUPEIRO AC CZ 8P 198X123X41CM	0500	1320105	15/08/2013	15/08/2013	410,00	2013	**500,00**	**0,25**	**125,00**
K5	0000107307	0004	01	ROUPEIRO AC CZ 8P 198X123X41CM	0500	1320105	15/08/2013	15/08/2013	410,00	2013	**500,00**	**0,25**	**125,00**
K5	0000107307	0005	01	ROUPEIRO AC CZ 8P 198X123X41CM	0500	1320105	15/08/2013	15/08/2013	410,00	2013	**500,00**	**0,25**	**125,00**
K5	0000107307	0006	01	ROUPEIRO AC CZ 8P 198X123X41CM	0500	1320105	15/08/2013	15/08/2013	410,00	2013	**500,00**	**0,25**	**125,00**
K5	0000107307	0007	01	ROUPEIRO AC CZ 8P 198X123X41CM	0500	1320105	15/08/2013	15/08/2013	410,00	2013	**500,00**	**0,25**	**125,00**
K5	0000107307	0008	01	ROUPEIRO AC CZ 8P 198X123X41CM	0500	1320105	15/08/2013	15/08/2013	410,00	2013	**500,00**	**0,25**	**125,00**
K5	0000107307	0009	01	ROUPEIRO AC CZ 8P 198X123X41CM	0500	1320105	15/08/2013	15/08/2013	410,00	2013	**500,00**	**0,25**	**125,00**
K5	0000107307	000A	01	ROUPEIRO AC CZ 8P 198X123X41CM	0500	1320105	15/08/2013	15/08/2013	410,00	2013	**500,00**	**0,25**	**125,00**
KP	0000107310	0001	01	MAQUINA LAVA ROUPA 10KG BR 127	0500	1320105	16/08/2013	16/08/2013	1129,00	2013	**1.200,00**	**0,25**	**300,00**
KP	0000107313	0001	01	REFRIGERADOR COMUM BR 240L 110/220V	0500	1320105	16/08/2013	16/08/2013	759,00	2013	**800,00**	**0,25**	**200,00**
K5	0000107314	0001	01	CAMERA DIGITAL LCD 3" 16,1MP	0500	1320105	15/08/2013	15/08/2013	399,00	2013	**400,00**	**0,25**	**100,00**
K5	0000107314	0002	01	CAMERA DIGITAL LCD 3" 16,1MP	0500	1320105	15/08/2013	15/08/2013	399,00	2013	**400,00**	**0,25**	**100,00**
K5	0000107314	0003	01	CAMERA DIGITAL LCD 3" 16,1MP	0500	1320105	15/08/2013	15/08/2013	399,00	2013	**400,00**	**0,25**	**100,00**
K5	0000107314	0004	01	CAMERA DIGITAL LCD 3" 16,1MP	0500	1320105	15/08/2013	15/08/2013	399,00	2013	**400,00**	**0,25**	**100,00**
K5	0000107315	0001	01	CONDICIONADOR AR SPLIT 12000BTU	0500	1320105	16/08/2013	16/08/2013	1018,00	2013	**1.100,00**	**0,25**	**275,00**
K5	0000107315	0002	01	CONDICIONADOR AR SPLIT 12000BTU	0500	1320105	16/08/2013	16/08/2013	1018,00	2013	**1.100,00**	**0,25**	**275,00**
K5	0000107315	0003	01	CONDICIONADOR AR SPLIT 12000BTU	0500	1320105	16/08/2013	16/08/2013	1018,00	2013	**1.100,00**	**0,25**	**275,00**
K5	0000107315	0004	01	CONDICIONADOR AR SPLIT 12000BTU	0500	1320105	16/08/2013	16/08/2013	1018,00	2013	**1.100,00**	**0,25**	**275,00**
K5	0000107315	0005	01	CONDICIONADOR AR SPLIT 12000BTU	0500	1320105	16/08/2013	16/08/2013	1018,00	2013	**1.100,00**	**0,25**	**275,00**
K5	0000107315	0006	01	CONDICIONADOR AR SPLIT 12000BTU	0500	1320105	16/08/2013	16/08/2013	1018,00	2013	**1.100,00**	**0,25**	**275,00**
K5	0000107315	0007	01	CONDICIONADOR AR SPLIT 12000BTU	0500	1320105	16/08/2013	16/08/2013	1018,00	2013	**1.100,00**	**0,25**	**275,00**
K5	0000107315	0008	01	CONDICIONADOR AR SPLIT 12000BTU	0500	1320105	16/08/2013	16/08/2013	1018,00	2013	**1.100,00**	**0,25**	**275,00**
K5	0000107315	0009	01	CONDICIONADOR AR SPLIT 12000BTU	0500	1320105	16/08/2013	16/08/2013	1018,00	2013	**1.100,00**	**0,25**	**275,00**
K5	0000107315	000A	01	CONDICIONADOR AR SPLIT 12000BTU	0500	1320105	16/08/2013	16/08/2013	1018,00	2013	**1.100,00**	**0,25**	**275,00**
K5	0000107316	0001	01	ROUPEIRO AC CZ 8P 198X123X41CM	0500	1320105	16/08/2013	16/08/2013	410,00	2013	**500,00**	**0,25**	**125,00**
K5	0000107316	0002	01	ROUPEIRO AC CZ 8P 198X123X41CM	0500	1320105	16/08/2013	16/08/2013	410,00	2013	**500,00**	**0,25**	**125,00**
K5	0000107316	0003	01	ROUPEIRO AC CZ 8P 198X123X41CM	0500	1320105	16/08/2013	16/08/2013	410,00	2013	**500,00**	**0,25**	**125,00**
K5	0000107316	0004	01	ROUPEIRO AC CZ 8P 198X123X41CM	0500	1320105	16/08/2013	16/08/2013	410,00	2013	**500,00**	**0,25**	**125,00**
K5	0000107316	0005	01	ROUPEIRO AC CZ 8P 198X123X41CM	0500	1320105	16/08/2013	16/08/2013	410,00	2013	**500,00**	**0,25**	**125,00**
K5	0000107316	0006	01	ROUPEIRO AC CZ 8P 198X123X41CM	0500	1320105	16/08/2013	16/08/2013	410,00	2013	**500,00**	**0,25**	**125,00**
K5	0000107316	0007	01	ROUPEIRO AC CZ 8P 198X123X41CM	0500	1320105	16/08/2013	16/08/2013	410,00	2013	**500,00**	**0,25**	**125,00**
K5	0000107316	0008	01	ROUPEIRO AC CZ 8P 198X123X41CM	0500	1320105	16/08/2013	16/08/2013	410,00	2013	**500,00**	**0,25**	**125,00**
K5	0000107316	0009	01	ROUPEIRO AC CZ 8P 198X123X41CM	0500	1320105	16/08/2013	16/08/2013	410,00	2013	**500,00**	**0,25**	**125,00**
K5	0000107316	000A	01	ROUPEIRO AC CZ 8P 198X123X41CM	0500	1320105	16/08/2013	16/08/2013	410,00	2013	**500,00**	**0,25**	**125,00**
K5	0000107316	000B	01	ROUPEIRO AC CZ 8P 198X123X41CM	0500	1320105	16/08/2013	16/08/2013	410,00	2013	**500,00**	**0,25**	**125,00**
K5	0000107316	000C	01	ROUPEIRO AC CZ 8P 198X123X41CM	0500	1320105	16/08/2013	16/08/2013	410,00	2013	**500,00**	**0,25**	**125,00**
K5	0000107316	000D	01	ROUPEIRO AC CZ 8P 198X123X41CM	0500	1320105	16/08/2013	16/08/2013	410,00	2013	**500,00**	**0,25**	**125,00**
K5	0000107316	000E	01	ROUPEIRO AC CZ 8P 198X123X41CM	0500	1320105	16/08/2013	16/08/2013	410,00	2013	**500,00**	**0,25**	**125,00**
K5	0000107316	000F	01	ROUPEIRO AC CZ 8P 198X123X41CM	0500	1320105	16/08/2013	16/08/2013	410,00	2013	**500,00**	**0,25**	**125,00**
K5	0000107316	000G	01	ROUPEIRO AC CZ 8P 198X123X41CM	0500	1320105	16/08/2013	16/08/2013	410,00	2013	**500,00**	**0,25**	**125,00**
K5	0000107316	000H	01	ROUPEIRO AC CZ 8P 198X123X41CM	0500	1320105	16/08/2013	16/08/2013	410,00	2013	**500,00**	**0,25**	**125,00**
K5	0000107316	000I	01	ROUPEIRO AC CZ 8P 198X123X41CM	0500	1320105	16/08/2013	16/08/2013	410,00	2013	**500,00**	**0,25**	**125,00**
K5	0000107316	000J	01	ROUPEIRO AC CZ 8P 198X123X41CM	0500	1320105	16/08/2013	16/08/2013	410,00	2013	**500,00**	**0,25**	**125,00**
K5	0000107316	000K	01	ROUPEIRO AC CZ 8P 198X123X41CM	0500	1320105	16/08/2013	16/08/2013	410,00	2013	**500,00**	**0,25**	**125,00**
K5	0000107316	000L	01	ROUPEIRO AC CZ 8P 198X123X41CM	0500	1320105	16/08/2013	16/08/2013	410,00	2013	**500,00**	**0,25**	**125,00**

Este documento é cópia do original, assinado digitalmente por CAROLINA MACHADO LEITÃO VIEIRA e Tribunal de Justica do Estado de Sao Paulo, protocolado em 29/07/2022 às 00:58, sob o número WMJ22412974330 .
Para conferir o original, acesse o site https://esaj.tjsp.jus.br/pastadigital/pg/abrirConferenciaDocumento.do, informe o processo 1111746-12.2021.8.26.0100 e código D7FB37A.

CONSTRUTORA COESA
RELATORIO DE INVENTARIO
Dt.Ref: 31/10/2021

Filia	Cod Base Be	Codigo Ite	Tipo Ativ	Descr. Sint.	Grup	Conta	Dt.Aquisica	Dt In Depre	Val Orig M1	ANO REFERÊNCIA	**VALOR DE REPOSIÇÃO**	**FATOR DEPRECIAÇÃO**	**VALOR DE MERCADO**
K5	0000107316	000M	01	ROUPEIRO AC CZ 8P 198X123X41CM	0500	1320105	16/08/2013	16/08/2013	410,00	2013	**500,00**	**0,25**	**125,00**
K5	0000107317	0001	01	CARRETEL FOFO 150MM 250MM	0300	1320103	16/08/2013	16/08/2013	2280,00	2013	**2.500,00**	**0,25**	**625,00**
K5	0000107318	0001	01	PARAFUSADEIRA PROF 2500RPM 230V	0300	1320103	16/08/2013	16/08/2013	719,00	2013	**800,00**	**0,25**	**200,00**
K5	0000107319	0001	01	MARTELETE ROMP PNEUM 2600IPM 4	0300	1320103	16/08/2013	16/08/2013	436,00	2013	**500,00**	**0,25**	**125,00**
K5	0000107319	0002	01	MARTELETE ROMP PNEUM 2600IPM 4	0300	1320103	16/08/2013	16/08/2013	436,00	2013	**500,00**	**0,25**	**125,00**
K5	0000107319	0003	01	MARTELETE ROMP PNEUM 2600IPM 4	0300	1320103	16/08/2013	16/08/2013	436,00	2013	**500,00**	**0,25**	**125,00**
K5	0000107319	0004	01	MARTELETE ROMP PNEUM 2600IPM 4	0300	1320103	16/08/2013	16/08/2013	436,00	2013	**500,00**	**0,25**	**125,00**
K5	0000107319	0005	01	MARTELETE ROMP PNEUM 2600IPM 4	0300	1320103	16/08/2013	16/08/2013	436,00	2013	**500,00**	**0,25**	**125,00**
K5	0000107319	0006	01	MARTELETE ROMP PNEUM 2600IPM 4	0300	1320103	16/08/2013	16/08/2013	436,00	2013	**500,00**	**0,25**	**125,00**
K5	0000107319	0007	01	MARTELETE ROMP PNEUM 2600IPM 4	0300	1320103	16/08/2013	16/08/2013	436,00	2013	**500,00**	**0,25**	**125,00**
K5	0000107319	0008	01	MARTELETE ROMP PNEUM 2600IPM 4	0300	1320103	16/08/2013	16/08/2013	436,00	2013	**500,00**	**0,25**	**125,00**
K5	0000107319	0009	01	MARTELETE ROMP PNEUM 2600IPM 4	0300	1320103	16/08/2013	16/08/2013	436,00	2013	**500,00**	**0,25**	**125,00**
K5	0000107319	000A	01	MARTELETE ROMP PNEUM 2600IPM 4	0300	1320103	16/08/2013	16/08/2013	436,00	2013	**500,00**	**0,25**	**125,00**
K5	0000107320	0001	01	SERRA CIRC 2000W 220V 235MM	0300	1320103	16/08/2013	16/08/2013	900,00	2013	**1.000,00**	**0,25**	**250,00**
K5	0000107320	0002	01	SERRA CIRC 2000W 220V 235MM	0300	1320103	16/08/2013	16/08/2013	900,00	2013	**1.000,00**	**0,25**	**250,00**
K5	0000107320	0003	01	SERRA CIRC 2000W 220V 235MM	0300	1320103	16/08/2013	16/08/2013	900,00	2013	**1.000,00**	**0,25**	**250,00**
K5	0000107320	0004	01	SERRA CIRC 2000W 220V 235MM	0300	1320103	16/08/2013	16/08/2013	900,00	2013	**1.000,00**	**0,25**	**250,00**
K5	0000107321	0001	01	SERRA CIRC 2000W 220V 235MM	0300	1320103	16/08/2013	16/08/2013	900,00	2013	**1.000,00**	**0,25**	**250,00**
K5	0000107321	0002	01	SERRA CIRC 2000W 220V 235MM	0300	1320103	16/08/2013	16/08/2013	900,00	2013	**1.000,00**	**0,25**	**250,00**
K5	0000107321	0003	01	SERRA CIRC 2000W 220V 235MM	0300	1320103	16/08/2013	16/08/2013	900,00	2013	**1.000,00**	**0,25**	**250,00**
K5	0000107321	0004	01	SERRA CIRC 2000W 220V 235MM	0300	1320103	16/08/2013	16/08/2013	900,00	2013	**1.000,00**	**0,25**	**250,00**
K5	0000107321	0005	01	SERRA CIRC 2000W 220V 235MM	0300	1320103	16/08/2013	16/08/2013	900,00	2013	**1.000,00**	**0,25**	**250,00**
K5	0000107321	0006	01	SERRA CIRC 2000W 220V 235MM	0300	1320103	16/08/2013	16/08/2013	900,00	2013	**1.000,00**	**0,25**	**250,00**
K5	0000107321	0007	01	SERRA CIRC 2000W 220V 235MM	0300	1320103	16/08/2013	16/08/2013	900,00	2013	**1.000,00**	**0,25**	**250,00**
K5	0000107322	000A	01	FURADEIRA IMPACTO 2000RPM 220V	0300	1320103	16/08/2013	16/08/2013	1743,59	2013	**1.900,00**	**0,25**	**475,00**
KC	0000107322	0001	01	FURADEIRA IMPACTO 2000RPM 220V	0300	1320103	16/08/2013	16/08/2013	1743,59	2013	**1.900,00**	**0,25**	**475,00**
KC	0000107322	0002	01	FURADEIRA IMPACTO 2000RPM 220V	0300	1320103	16/08/2013	16/08/2013	1743,59	2013	**1.900,00**	**0,25**	**475,00**
KC	0000107322	0003	01	FURADEIRA IMPACTO 2000RPM 220V	0300	1320103	16/08/2013	16/08/2013	1743,59	2013	**1.900,00**	**0,25**	**475,00**
KC	0000107322	0004	01	FURADEIRA IMPACTO 2000RPM 220V	0300	1320103	16/08/2013	16/08/2013	1743,59	2013	**1.900,00**	**0,25**	**475,00**
KC	0000107322	0005	01	FURADEIRA IMPACTO 2000RPM 220V	0300	1320103	16/08/2013	16/08/2013	1743,59	2013	**1.900,00**	**0,25**	**475,00**
KC	0000107322	0006	01	FURADEIRA IMPACTO 2000RPM 220V	0300	1320103	16/08/2013	16/08/2013	1743,59	2013	**1.900,00**	**0,25**	**475,00**
KC	0000107322	0007	01	FURADEIRA IMPACTO 2000RPM 220V	0300	1320103	16/08/2013	16/08/2013	1743,59	2013	**1.900,00**	**0,25**	**475,00**
KC	0000107322	0008	01	FURADEIRA IMPACTO 2000RPM 220V	0300	1320103	16/08/2013	16/08/2013	1743,59	2013	**1.900,00**	**0,25**	**475,00**
KC	0000107322	0009	01	FURADEIRA IMPACTO 2000RPM 220V	0300	1320103	16/08/2013	16/08/2013	1743,59	2013	**1.900,00**	**0,25**	**475,00**
K5	0000107323	0001	01	LIXADEIRA ANG 1100RPM 1600W 22	0300	1320103	16/08/2013	16/08/2013	473,36	2013	**500,00**	**0,25**	**125,00**
K5	0000107324	0001	01	MARTELETE ROMP PNEUM 2600IPM 4	0300	1320103	16/08/2013	16/08/2013	436,00	2013	**500,00**	**0,25**	**125,00**
K5	0000107324	0002	01	MARTELETE ROMP PNEUM 2600IPM 4	0300	1320103	16/08/2013	16/08/2013	436,00	2013	**500,00**	**0,25**	**125,00**
K5	0000107324	0003	01	MARTELETE ROMP PNEUM 2600IPM 4	0300	1320103	16/08/2013	16/08/2013	436,00	2013	**500,00**	**0,25**	**125,00**
K5	0000107324	0004	01	MARTELETE ROMP PNEUM 2600IPM 4	0300	1320103	16/08/2013	16/08/2013	436,00	2013	**500,00**	**0,25**	**125,00**
K5	0000107324	0005	01	MARTELETE ROMP PNEUM 2600IPM 4	0300	1320103	16/08/2013	16/08/2013	436,00	2013	**500,00**	**0,25**	**125,00**
K5	0000107324	0006	01	MARTELETE ROMP PNEUM 2600IPM 4	0300	1320103	16/08/2013	16/08/2013	436,00	2013	**500,00**	**0,25**	**125,00**
K5	0000107324	0007	01	MARTELETE ROMP PNEUM 2600IPM 4	0300	1320103	16/08/2013	16/08/2013	436,00	2013	**500,00**	**0,25**	**125,00**
K5	0000107324	0008	01	MARTELETE ROMP PNEUM 2600IPM 4	0300	1320103	16/08/2013	16/08/2013	436,00	2013	**500,00**	**0,25**	**125,00**
K5	0000107324	0009	01	MARTELETE ROMP PNEUM 2600IPM 4	0300	1320103	16/08/2013	16/08/2013	436,00	2013	**500,00**	**0,25**	**125,00**
K5	0000107324	000A	01	MARTELETE ROMP PNEUM 2600IPM 4	0300	1320103	16/08/2013	16/08/2013	436,00	2013	**500,00**	**0,25**	**125,00**
20	0000107326	0001	01	REFRIGERADOR DUPLEX BR 352L 110/220V	0500	1320105	19/08/2013	19/08/2013	1497,00	2013	**1.600,00**	**0,25**	**400,00**
K5	0000107338	0001	01	MESA OVAL MDP CZ 72X20X240CM	0500	1320105	16/08/2013	16/08/2013	2433,06	2013	**2.700,00**	**0,25**	**675,00**
K5	0000107339	0001	01	POLTRONA BAS COU PT C/BRACO	0500	1320105	16/08/2013	16/08/2013	459,09	2013	**500,00**	**0,25**	**125,00**
K5	0000107339	0002	01	POLTRONA BAS COU PT C/BRACO	0500	1320105	16/08/2013	16/08/2013	459,09	2013	**500,00**	**0,25**	**125,00**
K5	0000107339	0003	01	POLTRONA BAS COU PT C/BRACO	0500	1320105	16/08/2013	16/08/2013	459,09	2013	**500,00**	**0,25**	**125,00**
K5	0000107339	0004	01	POLTRONA BAS COU PT C/BRACO	0500	1320105	16/08/2013	16/08/2013	459,09	2013	**500,00**	**0,25**	**125,00**
K5	0000107339	0005	01	POLTRONA BAS COU PT C/BRACO	0500	1320105	16/08/2013	16/08/2013	459,07	2013	**500,00**	**0,25**	**125,00**
K5	0000107340	0001	01	SOFA 2LUG COU PT C/BRACO	0500	1320105	16/08/2013	16/08/2013	1210,76	2013	**1.300,00**	**0,25**	**325,00**
K5	0000107340	0002	01	SOFA 2LUG COU PT C/BRACO	0500	1320105	16/08/2013	16/08/2013	1210,75	2013	**1.300,00**	**0,25**	**325,00**
KT	0000107342	0008	01	COMPUTADOR CORE I5-3470 OPTIPLEX3010 4GB	0400	1320104	14/08/2013	14/08/2013	1816,12	2013	**2.000,00**	**0,01**	**20,00**
KT	0000107342	0009	01	COMPUTADOR CORE I5-3470 OPTIPLEX3010 4GB	0400	1320104	14/08/2013	14/08/2013	1816,12	2013	**2.000,00**	**0,01**	**20,00**
KT	0000107342	000A	01	COMPUTADOR CORE I5-3470 OPTIPLEX3010 4GB	0400	1320104	14/08/2013	14/08/2013	1816,12	2013	**2.000,00**	**0,01**	**20,00**
KT	0000107342	000B	01	COMPUTADOR CORE I5-3470 OPTIPLEX3010 4GB	0400	1320104	14/08/2013	14/08/2013	1816,12	2013	**2.000,00**	**0,01**	**20,00**
KT	0000107342	000C	01	COMPUTADOR CORE I5-3470 OPTIPLEX3010 4GB	0400	1320104	14/08/2013	14/08/2013	1816,12	2013	**2.000,00**	**0,01**	**20,00**
KT	0000107342	000D	01	COMPUTADOR CORE I5-3470 OPTIPLEX3010 4GB	0400	1320104	14/08/2013	14/08/2013	1816,12	2013	**2.000,00**	**0,01**	**20,00**
KT	0000107342	000E	01	COMPUTADOR CORE I5-3470 OPTIPLEX3010 4GB	0400	1320104	14/08/2013	14/08/2013	1816,12	2013	**2.000,00**	**0,01**	**20,00**
KT	0000107342	000F	01	COMPUTADOR CORE I5-3470 OPTIPLEX3010 4GB	0400	1320104	14/08/2013	14/08/2013	1816,12	2013	**2.000,00**	**0,01**	**20,00**
KT	0000107342	000G	01	COMPUTADOR CORE I5-3470 OPTIPLEX3010 4GB	0400	1320104	14/08/2013	14/08/2013	1816,12	2013	**2.000,00**	**0,01**	**20,00**
KT	0000107342	000H	01	COMPUTADOR CORE I5-3470 OPTIPLEX3010 4GB	0400	1320104	14/08/2013	14/08/2013	1816,12	2013	**2.000,00**	**0,01**	**20,00**
KT	0000107342	000I	01	COMPUTADOR CORE I5-3470 OPTIPLEX3010 4GB	0400	1320104	14/08/2013	14/08/2013	1816,12	2013	**2.000,00**	**0,01**	**20,00**
KT	0000107342	000J	01	COMPUTADOR CORE I5-3470 OPTIPLEX3010 4GB	0400	1320104	14/08/2013	14/08/2013	1816,12	2013	**2.000,00**	**0,01**	**20,00**
KT	0000107342	000K	01	COMPUTADOR CORE I5-3470 OPTIPLEX3010 4GB	0400	1320104	14/08/2013	14/08/2013	1816,12	2013	**2.000,00**	**0,01**	**20,00**
KT	0000107342	000L	01	COMPUTADOR CORE I5-3470 OPTIPLEX3010 4GB	0400	1320104	14/08/2013	14/08/2013	1816,12	2013	**2.000,00**	**0,01**	**20,00**

Este documento é cópia do original, assinado digitalmente por CAROLINA MACHADO LETIZIO VIEIRA e Tribunal de Justica do Estado de Sao Paulo, protocolado em 29/07/2022 às 00:58 , sob o número WMJ22412974330 .
Para conferir o original, acesse o site https://esaj.tjsp.jus.br/pastadigital/pg/abrirConferenciaDocumento.do, informe o processo 1111746-12.2021.8.26.0100 e código D7FB37A.

CONSTRUTORA COESA
RELATORIO DE INVENTARIO
Dt.Ref: 31/10/2021

Filia	Cod Base Be	Codigo Ite	Tipo Ativ	Descr. Sint.	Grup	Conta	Dt.Aquisica	Dt In Depre	Val Orig M1	ANO REFERÊNCIA	VALOR DE REPOSIÇÃO	FATOR DEPRECIAÇÃO	VALOR DE MERCADO
KT	0000107342	000M	01	COMPUTADOR CORE I5-3470 OPTIPLEX3010 4GB	0400	1320104	14/08/2013	14/08/2013	1816,12	2013	**2.000,00**	**0,01**	**20,00**
KT	0000107342	000N	01	COMPUTADOR CORE I5-3470 OPTIPLEX3010 4GB	0400	1320104	14/08/2013	14/08/2013	1816,12	2013	**2.000,00**	**0,01**	**20,00**
KT	0000107342	000O	01	COMPUTADOR CORE I5-3470 OPTIPLEX3010 4GB	0400	1320104	14/08/2013	14/08/2013	1816,12	2013	**2.000,00**	**0,01**	**20,00**
KT	0000107342	000P	01	COMPUTADOR CORE I5-3470 OPTIPLEX3010 4GB	0400	1320104	14/08/2013	14/08/2013	1816,12	2013	**2.000,00**	**0,01**	**20,00**
KT	0000107342	000Q	01	COMPUTADOR CORE I5-3470 OPTIPLEX3010 4GB	0400	1320104	14/08/2013	14/08/2013	1816,12	2013	**2.000,00**	**0,01**	**20,00**
K5	0000107343	0001	01	CAMERA DIGITAL LCD 3" 16,1MP	0500	1320105	16/08/2013	16/08/2013	428,00	2013	**500,00**	**0,25**	**125,00**
K5	0000107344	0001	01	TV LCD 32" 592 X 797 X 99MM	0500	1320105	16/08/2013	16/08/2013	1190,00	2013	**1.300,00**	**0,25**	**325,00**
K5	0000107344	0002	01	TV LCD 32" 592 X 797 X 99MM	0500	1320105	16/08/2013	16/08/2013	1190,00	2013	**1.300,00**	**0,25**	**325,00**
K5	0000107344	0003	01	TV LCD 32" 592 X 797 X 99MM	0500	1320105	16/08/2013	16/08/2013	1190,00	2013	**1.300,00**	**0,25**	**325,00**
K5	0000107344	0004	01	TV LCD 32" 592 X 797 X 99MM	0500	1320105	16/08/2013	16/08/2013	1190,00	2013	**1.300,00**	**0,25**	**325,00**
K5	0000107346	0001	01	SWITCH 10/100MBPS 24/1P RJ-45	0400	1320104	15/08/2013	15/08/2013	2915,00	2013	**3.200,00**	**0,01**	**32,00**
K5	0000107347	0001	01	SWITCH 10GBPS 16P RJ45	0400	1320104	15/08/2013	15/08/2013	1148,00	2013	**1.300,00**	**0,01**	**13,00**
K5	0000107351	0001	01	TV LCD 32" 592 X 797 X 99MM	0500	1320105	14/08/2013	14/08/2013	1190,00	2013	**1.300,00**	**0,25**	**325,00**
K5	0000107353	0001	01	FOGAO DOM GAS PISO 4 BOCAS 127	0500	1320105	14/08/2013	14/08/2013	390,00	2013	**400,00**	**0,25**	**100,00**
K5	0000107354	0001	01	FOGAO DOM GAS PISO 4 BOCAS 127	0500	1320105	14/08/2013	14/08/2013	390,00	2013	**400,00**	**0,25**	**100,00**
K5	0000107356	0001	01	FOGAO DOM GAS PISO 4 BOCAS 127	0500	1320105	14/08/2013	14/08/2013	390,00	2013	**400,00**	**0,25**	**100,00**
K5	0000107358	0001	01	TV LCD 32" 592 X 797 X 99MM	0500	1320105	14/08/2013	14/08/2013	1190,00	2013	**1.300,00**	**0,25**	**325,00**
KT	0000107360	0001	01	REFRIGERADOR COMUM BR 280L 220	0500	1320105	19/08/2013	19/08/2013	950,00	2013	**1.000,00**	**0,25**	**250,00**
I7	0000107362	000Z	01	ACESS POINT 5,7GHZ 300MBPS 100M	0400	1320104	13/08/2013	13/08/2013	3357,02	2013	**3.700,00**	**0,01**	**37,00**
I7	0000107362	0001	01	ACESS POINT 5.7GHZ 300MBPS 100M	0400	1320104	13/08/2013	13/08/2013	3356,90	2013	**3.700,00**	**0,01**	**37,00**
I7	0000107362	0002	01	ACESS POINT 5.7GHZ 300MBPS 100M	0400	1320104	13/08/2013	13/08/2013	3356,90	2013	**3.700,00**	**0,01**	**37,00**
I7	0000107362	0003	01	ACESS POINT 5.7GHZ 300MBPS 100M	0400	1320104	13/08/2013	13/08/2013	3356,90	2013	**3.700,00**	**0,01**	**37,00**
I7	0000107362	0004	01	ACESS POINT 5.7GHZ 300MBPS 100M	0400	1320104	13/08/2013	13/08/2013	3356,90	2013	**3.700,00**	**0,01**	**37,00**
I7	0000107362	0005	01	ACESS POINT 5.7GHZ 300MBPS 100M	0400	1320104	13/08/2013	13/08/2013	3356,90	2013	**3.700,00**	**0,01**	**37,00**
I7	0000107362	0006	01	ACESS POINT 5.7GHZ 300MBPS 100M	0400	1320104	13/08/2013	13/08/2013	3356,90	2013	**3.700,00**	**0,01**	**37,00**
I7	0000107362	0007	01	ACESS POINT 5.7GHZ 300MBPS 100M	0400	1320104	13/08/2013	13/08/2013	3356,90	2013	**3.700,00**	**0,01**	**37,00**
I7	0000107362	0008	01	ACESS POINT 5.7GHZ 300MBPS 100M	0400	1320104	13/08/2013	13/08/2013	3356,90	2013	**3.700,00**	**0,01**	**37,00**
I7	0000107362	0009	01	ACESS POINT 5.7GHZ 300MBPS 100M	0400	1320104	13/08/2013	13/08/2013	3356,90	2013	**3.700,00**	**0,01**	**37,00**
I7	0000107362	000A	01	ACESS POINT 5.7GHZ 300MBPS 100M	0400	1320104	13/08/2013	13/08/2013	3356,90	2013	**3.700,00**	**0,01**	**37,00**
I7	0000107362	000B	01	ACESS POINT 5.7GHZ 300MBPS 100M	0400	1320104	13/08/2013	13/08/2013	3356,90	2013	**3.700,00**	**0,01**	**37,00**
I7	0000107362	000C	01	ACESS POINT 5.7GHZ 300MBPS 100M	0400	1320104	13/08/2013	13/08/2013	3356,90	2013	**3.700,00**	**0,01**	**37,00**
I7	0000107362	000D	01	ACESS POINT 5.7GHZ 300MBPS 100M	0400	1320104	13/08/2013	13/08/2013	3356,90	2013	**3.700,00**	**0,01**	**37,00**
I7	0000107362	000E	01	ACESS POINT 5.7GHZ 300MBPS 100M	0400	1320104	13/08/2013	13/08/2013	3356,90	2013	**3.700,00**	**0,01**	**37,00**
I7	0000107362	000F	01	ACESS POINT 5.7GHZ 300MBPS 100M	0400	1320104	13/08/2013	13/08/2013	3356,90	2013	**3.700,00**	**0,01**	**37,00**
I7	0000107362	000G	01	ACESS POINT 5.7GHZ 300MBPS 100M	0400	1320104	13/08/2013	13/08/2013	3356,90	2013	**3.700,00**	**0,01**	**37,00**
I7	0000107362	000H	01	ACESS POINT 5.7GHZ 300MBPS 100M	0400	1320104	13/08/2013	13/08/2013	3356,90	2013	**3.700,00**	**0,01**	**37,00**
I7	0000107362	000I	01	ACESS POINT 5.7GHZ 300MBPS 100M	0400	1320104	13/08/2013	13/08/2013	3356,90	2013	**3.700,00**	**0,01**	**37,00**
I7	0000107362	000J	01	ACESS POINT 5.7GHZ 300MBPS 100M	0400	1320104	13/08/2013	13/08/2013	3356,90	2013	**3.700,00**	**0,01**	**37,00**
I7	0000107362	000K	01	ACESS POINT 5.7GHZ 300MBPS 100M	0400	1320104	13/08/2013	13/08/2013	3356,90	2013	**3.700,00**	**0,01**	**37,00**
I7	0000107362	000L	01	ACESS POINT 5.7GHZ 300MBPS 100M	0400	1320104	13/08/2013	13/08/2013	3356,90	2013	**3.700,00**	**0,01**	**37,00**
I7	0000107362	000M	01	ACESS POINT 5.7GHZ 300MBPS 100M	0400	1320104	13/08/2013	13/08/2013	3356,90	2013	**3.700,00**	**0,01**	**37,00**
I7	0000107362	000N	01	ACESS POINT 5.7GHZ 300MBPS 100M	0400	1320104	13/08/2013	13/08/2013	3356,90	2013	**3.700,00**	**0,01**	**37,00**
I7	0000107362	000O	01	ACESS POINT 5.7GHZ 300MBPS 100M	0400	1320104	13/08/2013	13/08/2013	3356,90	2013	**3.700,00**	**0,01**	**37,00**
I7	0000107362	000P	01	ACESS POINT 5.7GHZ 300MBPS 100M	0400	1320104	13/08/2013	13/08/2013	3356,90	2013	**3.700,00**	**0,01**	**37,00**
I7	0000107362	000Q	01	ACESS POINT 5.7GHZ 300MBPS 100M	0400	1320104	13/08/2013	13/08/2013	3356,90	2013	**3.700,00**	**0,01**	**37,00**
I7	0000107362	000R	01	ACESS POINT 5.7GHZ 300MBPS 100M	0400	1320104	13/08/2013	13/08/2013	3356,90	2013	**3.700,00**	**0,01**	**37,00**
I7	0000107362	000S	01	ACESS POINT 5.7GHZ 300MBPS 100M	0400	1320104	13/08/2013	13/08/2013	3356,90	2013	**3.700,00**	**0,01**	**37,00**
I7	0000107362	000T	01	ACESS POINT 5.7GHZ 300MBPS 100M	0400	1320104	13/08/2013	13/08/2013	3356,90	2013	**3.700,00**	**0,01**	**37,00**
I7	0000107362	000U	01	ACESS POINT 5.7GHZ 300MBPS 100M	0400	1320104	13/08/2013	13/08/2013	3356,90	2013	**3.700,00**	**0,01**	**37,00**
I7	0000107362	000V	01	ACESS POINT 5.7GHZ 300MBPS 100M	0400	1320104	13/08/2013	13/08/2013	3356,90	2013	**3.700,00**	**0,01**	**37,00**
I7	0000107362	000W	01	ACESS POINT 5.7GHZ 300MBPS 100M	0400	1320104	13/08/2013	13/08/2013	3356,90	2013	**3.700,00**	**0,01**	**37,00**
I7	0000107362	000X	01	ACESS POINT 5.7GHZ 300MBPS 100M	0400	1320104	13/08/2013	13/08/2013	3356,90	2013	**3.700,00**	**0,01**	**37,00**
I7	0000107362	000Y	01	ACESS POINT 5.7GHZ 300MBPS 100M	0400	1320104	13/08/2013	13/08/2013	3356,90	2013	**3.700,00**	**0,01**	**37,00**
I7	0000107362	0010	01	ACESS POINT 5.7GHZ 300MBPS 100M	0400	1320104	13/08/2013	13/08/2013	3356,90	2013	**3.700,00**	**0,01**	**37,00**
I7	0000107362	0011	01	ACESS POINT 5.7GHZ 300MBPS 100M	0400	1320104	13/08/2013	13/08/2013	3356,90	2013	**3.700,00**	**0,01**	**37,00**
I7	0000107362	0012	01	ACESS POINT 5.7GHZ 300MBPS 100M	0400	1320104	13/08/2013	13/08/2013	3356,90	2013	**3.700,00**	**0,01**	**37,00**
I7	0000107362	0013	01	ACESS POINT 5.7GHZ 300MBPS 100M	0400	1320104	13/08/2013	13/08/2013	3356,90	2013	**3.700,00**	**0,01**	**37,00**
I7	0000107362	0014	01	ACESS POINT 5.7GHZ 300MBPS 100M	0400	1320104	13/08/2013	13/08/2013	3356,90	2013	**3.700,00**	**0,01**	**37,00**
K5	0000107363	0001	01	ARMARIO DORMIT CEDRO MG 3POR	0500	1320105	14/08/2013	14/08/2013	390,00	2013	**400,00**	**0,25**	**100,00**
K5	0000107364	0001	01	MESA OVAL MDP CZ 72X20X240CM	0500	1320105	14/08/2013	14/08/2013	790,00	2013	**900,00**	**0,25**	**225,00**
K5	0000107366	0001	01	RACK TV MDF TAB/BR 2GAV 540X18	0500	1320105	14/08/2013	14/08/2013	390,00	2013	**400,00**	**0,25**	**100,00**
I7	0000107367	0001	01	NOTEBOOK DELL LATITUDE E5430	0400	1320104	06/08/2013	06/08/2013	2322,13	2013	**2.600,00**	**0,01**	**26,00**
20	0000107368	0001	01	SUPORTE MONITOR CONV(CTR) PT 17"	0400	1320104	06/08/2013	06/08/2013	638,44	2013	**700,00**	**0,01**	**7,00**
I7	0000107369	0001	01	BASE DOCK PARA NOTEBOOK DELL	0400	1320104	06/08/2013	06/08/2013	413,56	2013	**500,00**	**0,01**	**5,00**
K5	0000107371	0001	01	FOGAO DOM GAS PISO 4 BOCAS 127	0500	1320105	14/08/2013	14/08/2013	390,00	2013	**400,00**	**0,25**	**100,00**
I7	0000107373	0001	01	IMPRESSORA HP-MFP OFFICEJET PRO 8600	0400	1320104	20/08/2013	20/08/2013	555,00	2013	**600,00**	**0,01**	**6,00**
K5	0000107375	0001	01	RESERVATORIO JCB 128/15479	0300	1320103	19/08/2013	19/08/2013	25500,01	2013	**28.100,00**	**0,25**	**7.025,00**
K5	0000107376	0001	01	CONTROLADOR TEMP DIG LED DP 4D	0300	1320103	19/08/2013	19/08/2013	435,00	2013	**500,00**	**0,25**	**125,00**

Este documento é cópia do original, assinado digitalmente por CAROLINA MACHADO LETIZIO VIEIRA e Tribunal de Justiça do Estado de São Paulo, protocolado em 29/07/2022 às 00:58, sob o número WMJ22412974330 .
Para conferir o original, acesse o site https://esaj.tjsp.jus.br/pastadigital/pg/abrirConferenciaDocumento.do, informe o processo 1111746-12.2021.8.26.0100 e código D7FB37A.

CONSTRUTORA COESA
RELATORIO DE INVENTARIO
Dt.Ref: 31/10/2021

Filia	Cod Base Be	Codigo Ite	Tipo Ativ	Descr. Sint.	Grup	Conta	Dt.Aquisica	Dt In Depre	Val Orig M1	ANO REFERÊNCIA	VALOR DE REPOSIÇÃO	FATOR DEPRECIAÇÃO	VALOR DE MERCADO
K5	0000107376	0002	01	CONTROLADOR TEMP DIG LED DP 4D	0300	1320103	19/08/2013	19/08/2013	435,00	2013	500,00	0,25	125,00
K5	0000107377	0001	01	ESCADA PLATAFORMA AL 7DEG 1860MM	0500	1320105	19/08/2013	19/08/2013	2220,00	2013	2.400,00	0,25	600,00
K5	0000107377	0002	01	ESCADA PLATAFORMA AL 7DEG 1860MM	0500	1320105	19/08/2013	19/08/2013	2220,00	2013	2.400,00	0,25	600,00
KT	0000107378	0001	01	FURADEIRA IMPACTO 0~3000RPM 11	0300	1320103	17/08/2013	17/08/2013	462,68	2013	500,00	0,25	125,00
KX	0000107379	0001	01	REFRIGERADOR FRIGOBAR BR 50L 220V	0500	1320105	06/08/2013	06/08/2013	870,00	2013	1.000,00	0,25	250,00
K5	0000107380	0001	01	TV LED 55" 1279 X 854,3 X 320,2MM	0500	1320105	06/08/2013	06/08/2013	3210,00	2013	3.500,00	0,25	875,00
I7	0000107381	0001	01	ULTRABOOK DELL LATITUDE 6430U	0400	1320104	19/08/2013	19/08/2013	3640,58	2013	4.000,00	0,01	40,00
KD	0000107382	0001	01	BEBEDOURO PRES CHAO 4TORN 1500	0300	1320103	21/08/2013	21/08/2013	2190,00	2013	2.400,00	0,25	600,00
KD	0000107382	0002	01	BEBEDOURO PRES CHAO 4TORN 1500	0300	1320103	21/08/2013	21/08/2013	2190,00	2013	2.400,00	0,25	600,00
KD	0000107382	0003	01	BEBEDOURO PRES CHAO 4TORN 1500	0300	1320103	21/08/2013	21/08/2013	2190,00	2013	2.400,00	0,25	600,00
I7	0000107383	0001	01	COFRE TOP 17 DISPLAY ELETR AC 160X270X15	0500	1320105	19/08/2013	19/08/2013	399,00	2013	400,00	0,25	100,00
I7	0000107384	0001	01	COFRE OFFICE DSP ELETR AC 240X410X260MM	0500	1320105	19/08/2013	19/08/2013	539,00	2013	600,00	0,25	150,00
I7	0000107384	0002	01	COFRE OFFICE DSP ELETR AC 240X410X260MM	0500	1320105	19/08/2013	19/08/2013	539,00	2013	600,00	0,25	150,00
I7	0000107385	0001	01	ARMARIO COPA MDF 200X178X36CM	0500	1320105	20/08/2013	20/08/2013	7044,00	2013	7.700,00	0,25	1.925,00
I7	0000107386	0001	01	BALCAO COZ AI AISI304 0,65X1,00X0,60M	0500	1320105	20/08/2013	20/08/2013	5500,00	2013	6.100,00	0,25	1.525,00
I7	0000107387	0001	01	BALCAO ARMAR MDF 400X850X600MM	0500	1320105	20/08/2013	20/08/2013	4950,00	2013	5.400,00	0,25	1.350,00
I7	0000107388	0001	01	ARMARIO ARQUIVO AGL 250X230X30	0500	1320105	20/08/2013	20/08/2013	7350,00	2013	8.100,00	0,25	2.025,00
K5	0000107389	0001	01	FRAGMENTADORA PAPEL 20FL 5 X 45MM SENS	0500	1320105	16/08/2013	16/08/2013	629,00	2013	700,00	0,25	175,00
K5	0000107389	0002	01	FRAGMENTADORA PAPEL 206L 5 X 45MM SENS	0500	1320105	16/08/2013	16/08/2013	629,00	2013	700,00	0,25	175,00
KT	0000107391	0001	01	RADIO PORTATIL EM200 FRS/GMRS	0500	1320105	21/08/2013	21/08/2013	1538,00	2013	1.700,00	0,25	425,00
KT	0000107391	0002	01	RADIO PORTATIL EM200 FRS/GMRS	0500	1320105	21/08/2013	21/08/2013	1538,00	2013	1.700,00	0,25	425,00
KT	0000107391	0003	01	RADIO PORTATIL EM200 FRS/GMRS	0500	1320105	21/08/2013	21/08/2013	1538,00	2013	1.700,00	0,25	425,00
K5	0000107393	0001	01	ARMARIO DORMIT CEDRO MG 3POR	0500	1320105	12/08/2013	12/08/2013	390,00	2013	400,00	0,25	100,00
K5	0000107393	0002	01	ARMARIO DORMIT CEDRO MG 3POR	0500	1320105	12/08/2013	12/08/2013	390,00	2013	400,00	0,25	100,00
K5	0000107394	0001	01	CARRO PLATAFORMA AC 800KG	0300	1320103	20/08/2013	20/08/2013	527,55	2013	600,00	0,25	150,00
K5	0000107394	0002	01	CARRO PLATAFORMA AC 800KG	0300	1320103	20/08/2013	20/08/2013	527,55	2013	600,00	0,25	150,00
K5	0000107394	0003	01	CARRO PLATAFORMA AC 800KG	0300	1320103	20/08/2013	20/08/2013	527,55	2013	600,00	0,25	150,00
K5	0000107394	0004	01	CARRO PLATAFORMA AC 800KG	0300	1320103	20/08/2013	20/08/2013	527,55	2013	600,00	0,25	150,00
K5	0000107394	0005	01	CARRO PLATAFORMA AC 800KG	0300	1320103	20/08/2013	20/08/2013	527,55	2013	600,00	0,25	150,00
I7	0000107395	0001	01	REFRIGERADOR CONSUL COMUM BR 261L 110/22	0500	1320105	22/08/2013	22/08/2013	719,00	2013	800,00	0,25	200,00
K5	0000107396	0001	01	ESTABILIZADOR 220X220V 1000VA	0400	1320104	19/08/2013	19/08/2013	347,00	2013	400,00	0,01	4,00
K5	0000107396	0002	01	ESTABILIZADOR 220X220V 1000VA	0400	1320104	19/08/2013	19/08/2013	347,00	2013	400,00	0,01	4,00
K5	0000107396	0003	01	ESTABILIZADOR 220X220V 1000VA	0400	1320104	19/08/2013	19/08/2013	347,00	2013	400,00	0,01	4,00
K5	0000107396	0004	01	ESTABILIZADOR 220X220V 1000VA	0400	1320104	19/08/2013	19/08/2013	347,00	2013	400,00	0,01	4,00
K5	0000107396	0005	01	ESTABILIZADOR 220X220V 1000VA	0400	1320104	19/08/2013	19/08/2013	347,00	2013	400,00	0,01	4,00
K5	0000107396	0006	01	ESTABILIZADOR 220X220V 1000VA	0400	1320104	19/08/2013	19/08/2013	347,00	2013	400,00	0,01	4,00
K5	0000107396	0007	01	ESTABILIZADOR 220X220V 1000VA	0400	1320104	19/08/2013	19/08/2013	347,00	2013	400,00	0,01	4,00
K5	0000107396	0008	01	ESTABILIZADOR 220X220V 1000VA	0400	1320104	19/08/2013	19/08/2013	347,00	2013	400,00	0,01	4,00
K5	0000107396	0009	01	ESTABILIZADOR 220X220V 1000VA	0400	1320104	19/08/2013	19/08/2013	347,00	2013	400,00	0,01	4,00
K5	0000107396	000A	01	ESTABILIZADOR 220X220V 1000VA	0400	1320104	19/08/2013	19/08/2013	347,00	2013	400,00	0,01	4,00
K5	0000107397	0001	01	ESTABILIZADOR 220X210V 2200VA	0300	1320103	19/08/2013	19/08/2013	669,00	2013	700,00	0,25	175,00
K5	0000107397	0002	01	ESTABILIZADOR 220X210V 2200VA	0300	1320103	19/08/2013	19/08/2013	669,00	2013	700,00	0,25	175,00
K5	0000107397	0003	01	ESTABILIZADOR 220X210V 2200VA	0300	1320103	19/08/2013	19/08/2013	669,00	2013	700,00	0,25	175,00
K5	0000107397	0004	01	ESTABILIZADOR 220X210V 2200VA	0300	1320103	19/08/2013	19/08/2013	669,00	2013	700,00	0,25	175,00
K5	0000107397	0005	01	ESTABILIZADOR 220X210V 2200VA	0300	1320103	19/08/2013	19/08/2013	669,00	2013	700,00	0,25	175,00
K5	0000107397	0006	01	ESTABILIZADOR 220X210V 2200VA	0300	1320103	19/08/2013	19/08/2013	669,00	2013	700,00	0,25	175,00
K5	0000107397	0007	01	ESTABILIZADOR 220X210V 2200VA	0300	1320103	19/08/2013	19/08/2013	669,00	2013	700,00	0,25	175,00
K5	0000107397	0008	01	ESTABILIZADOR 220X210V 2200VA	0300	1320103	19/08/2013	19/08/2013	669,00	2013	700,00	0,25	175,00
K5	0000107397	0009	01	ESTABILIZADOR 220X210V 2200VA	0300	1320103	19/08/2013	19/08/2013	669,00	2013	700,00	0,25	175,00
K5	0000107397	000A	01	ESTABILIZADOR 220X210V 2200VA	0300	1320103	19/08/2013	19/08/2013	669,00	2013	700,00	0,25	175,00
K2	0000107398	0001	01	SINALIZADOR ENT/SAI VER 2L EST	0300	1320103	20/08/2013	20/08/2013	2296,55	2013	2.500,00	0,25	625,00
K5	0000107398	0002	01	SINALIZADOR ENT/SAI VER 2L EST	0300	1320103	20/08/2013	20/08/2013	2296,55	2013	2.500,00	0,25	625,00
K5	0000107398	0003	01	SINALIZADOR ENT/SAI VER 2L EST	0300	1320103	20/08/2013	20/08/2013	2296,55	2013	2.500,00	0,25	625,00
K5	0000107398	0004	01	SINALIZADOR ENT/SAI VER 2L EST	0300	1320103	20/08/2013	20/08/2013	2296,55	2013	2.500,00	0,25	625,00
K5	0000107398	0005	01	SINALIZADOR ENT/SAI VER 2L EST	0300	1320103	20/08/2013	20/08/2013	2296,55	2013	2.500,00	0,25	625,00
K5	0000107399	0001	01	MACHO HSS BSW 3/32X48FPP JG2-3	0300	1320103	20/08/2013	20/08/2013	730,00	2013	800,00	0,25	200,00
K5	0000107399	0002	01	MACHO HSS BSW 3/32X48FPP JG2-3	0300	1320103	20/08/2013	20/08/2013	730,00	2013	800,00	0,25	200,00
K5	0000107399	0003	01	MACHO HSS BSW 3/32X48FPP JG2-3	0300	1320103	20/08/2013	20/08/2013	730,00	2013	800,00	0,25	200,00
K5	0000107402	0001	01	MESA ESC MDF CZ RT 1,40X0,70X4	0500	1320105	21/08/2013	21/08/2013	407,68	2013	400,00	0,25	100,00
K5	0000107402	0002	01	MESA ESC MDF CZ RT 1,40X0,70X4	0500	1320105	21/08/2013	21/08/2013	407,68	2013	400,00	0,25	100,00
K5	0000107402	0003	01	MESA ESC MDF CZ RT 1,40X0,70X4	0500	1320105	21/08/2013	21/08/2013	407,68	2013	400,00	0,25	100,00
K5	0000107402	0004	01	MESA ESC MDF CZ RT 1,40X0,70X4	0500	1320105	21/08/2013	21/08/2013	407,68	2013	400,00	0,25	100,00
K5	0000107402	0005	01	MESA ESC MDF CZ RT 1,40X0,70X4	0500	1320105	21/08/2013	21/08/2013	407,68	2013	400,00	0,25	100,00
K5	0000107402	0006	01	MESA ESC MDF CZ RT 1,40X0,70X4	0500	1320105	21/08/2013	21/08/2013	407,68	2013	400,00	0,25	100,00
K5	0000107402	0007	01	MESA ESC MDF CZ RT 1,40X0,70X4	0500	1320105	21/08/2013	21/08/2013	407,68	2013	400,00	0,25	100,00
K5	0000107402	0008	01	MESA ESC MDF CZ RT 1,40X0,70X4	0500	1320105	21/08/2013	21/08/2013	407,68	2013	400,00	0,25	100,00
K5	0000107402	0009	01	MESA ESC MDF CZ RT 1,40X0,70X4	0500	1320105	21/08/2013	21/08/2013	407,68	2013	400,00	0,25	100,00
K5	0000107402	000A	01	MESA ESC MDF CZ RT 1,40X0,70X4	0500	1320105	21/08/2013	21/08/2013	407,68	2013	400,00	0,25	100,00

Este documento é cópia do original, assinado digitalmente por CAROLINA MACHADO LETIZIO VIEIRA e Tribunal de Justica do Estado de Sao Paulo, protocolado em 29/07/2022 às 00:58, sob o número WMJ22412974330 .
Para conferir o original, acesse o site https://esaj.tjsp.jus.br/pastadigital/pg/abrirConferenciaDocumento.do, informe o processo 1111746-12.2021.8.26.0100 e código D7FB37A.

CONSTRUTORA COESA
RELATORIO DE INVENTARIO
Dt.Ref: 31/10/2021

Filia	Cod Base Be	Codigo Ite	Tipo Ati	Descr. Sint.	Grup	Conta	Dt.Aquisica	Dt In Depre	Val Orig M1	ANO REFERÊNCIA	VALOR DE REPOSIÇÃO	FATOR DEPRECIAÇÃO	VALOR DE MERCADO
K5	0000107402	000B	01	MESA ESC MDF CZ RT 1,40X0,70X4	0500	1320105	21/08/2013	21/08/2013	407,68	2013	400,00	0,25	100,00
K5	0000107402	000C	01	MESA ESC MDF CZ RT 1,40X0,70X4	0500	1320105	21/08/2013	21/08/2013	407,68	2013	400,00	0,25	100,00
K5	0000107402	000D	01	MESA ESC MDF CZ RT 1,40X0,70X4	0500	1320105	21/08/2013	21/08/2013	407,68	2013	400,00	0,25	100,00
K5	0000107402	000E	01	MESA ESC MDF CZ RT 1,40X0,70X4	0500	1320105	21/08/2013	21/08/2013	407,68	2013	400,00	0,25	100,00
K5	0000107402	000F	01	MESA ESC MDF CZ RT 1,40X0,70X4	0500	1320105	21/08/2013	21/08/2013	407,68	2013	400,00	0,25	100,00
KC	0000107403	0002	01	ARQUIVO ACO 1,33X0,50X0,60M 4 GAVETAS	0500	1320105	21/08/2013	21/08/2013	536,06	2013	600,00	0,25	150,00
KC	0000107403	0003	01	ARQUIVO ACO 1,33X0,50X0,60M 4 GAVETAS	0500	1320105	21/08/2013	21/08/2013	536,06	2013	600,00	0,25	150,00
KC	0000107403	0004	01	ARQUIVO ACO 1,33X0,50X0,60M 4 GAVETAS	0500	1320105	21/08/2013	21/08/2013	536,06	2013	600,00	0,25	150,00
KC	0000107403	0005	01	ARQUIVO ACO 1,33X0,50X0,60M 4 GAVETAS	0500	1320105	21/08/2013	21/08/2013	536,06	2013	600,00	0,25	150,00
KD	0000107403	0001	01	ARQUIVO ACO 1,33X0,50X0,60M 4 GAVETAS	0500	1320105	21/08/2013	21/08/2013	536,06	2013	600,00	0,25	150,00
K5	0000107407	0001	01	ARMARIO ALTO MAD 1,60X0,90X0,4	0500	1320105	21/08/2013	21/08/2013	605,82	2013	700,00	0,25	175,00
K5	0000107408	0001	01	MESA ESC AGL CZ OV 2500X1100X7	0500	1320105	21/08/2013	21/08/2013	764,78	2013	800,00	0,25	200,00
K5	0000107412	0002	01	SOFA 1LUG COURO PT ESPUMA	0500	1320105	21/08/2013	21/08/2013	660,09	2013	700,00	0,25	175,00
K5	0000107413	0001	01	MESA ESC MDF CZ L 1,40X1,40X0,74CM 2G	0500	1320105	21/08/2013	21/08/2013	631,02	2013	700,00	0,25	175,00
K5	0000107413	0002	01	MESA ESC MDF CZ L 1,40X1,40X0,74CM 2G	0500	1320105	21/08/2013	21/08/2013	631,02	2013	700,00	0,25	175,00
K5	0000107413	0003	01	MESA ESC MDF CZ L 1,40X1,40X0,74CM 2G	0500	1320105	21/08/2013	21/08/2013	631,01	2013	700,00	0,25	175,00
K5	0000107414	0001	01	MARTELETE SDS MAX 220V 1500W	0300	1320103	21/08/2013	21/08/2013	2640,00	2013	2.900,00	0,25	725,00
K5	0000107418	0001	01	COMPRESSOR AR ELET 125PSI 61,5L N/A	0300	1320103	19/08/2013	19/08/2013	350,00	2013	400,00	0,25	100,00
K5	0000107419	0001	01	PHMETRO PORTAT 0~14PH INSTANT 110~220V	0300	1320103	20/08/2013	20/08/2013	2146,70	2013	2.400,00	0,25	600,00
K5	0000107422	0001	01	CAFETEIRA CONVENCIONAL PT 1,5L	0500	1320105	21/08/2013	21/08/2013	350,00	2013	400,00	0,25	100,00
K5	0000107423	0001	01	FORNO MICROONDAS BR 18L 220V	0500	1320105	21/08/2013	21/08/2013	450,00	2013	500,00	0,25	125,00
K5	0000107425	0001	01	SERRA CIRC 2000W 220V 235MM	0300	1320103	22/08/2013	22/08/2013	900,00	2013	1.000,00	0,25	250,00
K5	0000107425	0002	01	SERRA CIRC 2000W 220V 235MM	0300	1320103	22/08/2013	22/08/2013	900,00	2013	1.000,00	0,25	250,00
K5	0000107425	0003	01	SERRA CIRC 2000W 220V 235MM	0300	1320103	22/08/2013	22/08/2013	900,00	2013	1.000,00	0,25	250,00
K5	0000107425	0004	01	SERRA CIRC 2000W 220V 235MM	0300	1320103	22/08/2013	22/08/2013	900,00	2013	1.000,00	0,25	250,00
K5	0000107425	0005	01	SERRA CIRC 2000W 220V 235MM	0300	1320103	22/08/2013	22/08/2013	900,00	2013	1.000,00	0,25	250,00
K5	0000107425	0006	01	SERRA CIRC 2000W 220V 235MM	0300	1320103	22/08/2013	22/08/2013	900,00	2013	1.000,00	0,25	250,00
K5	0000107425	0007	01	SERRA CIRC 2000W 220V 235MM	0300	1320103	22/08/2013	22/08/2013	900,00	2013	1.000,00	0,25	250,00
K5	0000107425	0008	01	SERRA CIRC 2000W 220V 235MM	0300	1320103	22/08/2013	22/08/2013	900,00	2013	1.000,00	0,25	250,00
K5	0000107425	0009	01	SERRA CIRC 2000W 220V 235MM	0300	1320103	22/08/2013	22/08/2013	900,00	2013	1.000,00	0,25	250,00
K5	0000107426	0001	01	SERRA CIRC 2000W 220V 235MM	0300	1320103	22/08/2013	22/08/2013	900,00	2013	1.000,00	0,25	250,00
K5	0000107426	0002	01	SERRA CIRC 2000W 220V 235MM	0300	1320103	22/08/2013	22/08/2013	900,00	2013	1.000,00	0,25	250,00
K5	0000107426	0003	01	SERRA CIRC 2000W 220V 235MM	0300	1320103	22/08/2013	22/08/2013	900,00	2013	1.000,00	0,25	250,00
K5	0000107426	0004	01	SERRA CIRC 2000W 220V 235MM	0300	1320103	22/08/2013	22/08/2013	900,00	2013	1.000,00	0,25	250,00
K5	0000107426	0005	01	SERRA CIRC 2000W 220V 235MM	0300	1320103	22/08/2013	22/08/2013	900,00	2013	1.000,00	0,25	250,00
K5	0000107426	0006	01	SERRA CIRC 2000W 220V 235MM	0300	1320103	22/08/2013	22/08/2013	900,00	2013	1.000,00	0,25	250,00
I7	0000107429	0001	01	NOTEBOOK DELL LATITUDE E5430	0400	1320104	23/08/2013	23/08/2013	2335,09	2013	2.600,00	0,01	26,00
20	0000107430	0001	01	SUPORTE MONITOR CONV(CTR) PT 17"	0400	1320104	23/08/2013	23/08/2013	629,98	2013	700,00	0,01	7,00
I7	0000107431	0001	01	BASE DOCK PARA NOTEBOOK DELL	0400	1320104	23/08/2013	23/08/2013	408,06	2013	400,00	0,01	4,00
13	0000107434	0002	01	UNIDADE EVAP. SPLIT SYSTEM 15000BTU LG	0500	1320105	31/08/2013	31/08/2013	2038,66	2013	2.200,00	0,25	550,00
13	0000107434	0003	01	UNIDADE EVAP. SPLIT SYSTEM 15000BTU LG	0500	1320105	31/08/2013	31/08/2013	2038,66	2013	2.200,00	0,25	550,00
13	0000107434	0004	01	UNIDADE EVAP. SPLIT SYSTEM 15000BTU LG	0500	1320105	31/08/2013	31/08/2013	2038,66	2013	2.200,00	0,25	550,00
13	0000107434	0005	01	UNIDADE EVAP. SPLIT SYSTEM 15000BTU LG	0500	1320105	31/08/2013	31/08/2013	2038,66	2013	2.200,00	0,25	550,00
13	0000107434	0001	01	UNIDADE EVAP. SPLIT SYSTEM 15000BTU LG	0500	1320105	31/08/2013	31/08/2013	2038,64	2013	2.200,00	0,25	550,00
13	0000107437	0002	01	UNIDADE EVAPOR SPLIT SYSTEM 48000BTU LG	0500	1320105	23/08/2013	23/08/2013	2500,87	2013	2.800,00	0,25	700,00
13	0000107437	0001	01	UNIDADE EVAPOR SPLIT SYSTEM 48000BTU LG	0500	1320105	23/08/2013	23/08/2013	2500,86	2013	2.800,00	0,25	700,00
13	0000107443	0001	01	UNIDADE EVAPOR SPLIT SYSTEM 117600BTU LG	0500	1320105	23/08/2013	23/08/2013	20043,83	2013	22.000,00	0,25	5.500,00
13	0000107443	0002	01	UNIDADE EVAPOR SPLIT SYSTEM 117600BTU LG	0500	1320105	23/08/2013	23/08/2013	20043,83	2013	22.000,00	0,25	5.500,00
13	0000107444	0001	01	UNIDADE COND SPLIT SYSTEM 176400BTU LG	0500	1320105	23/08/2013	23/08/2013	23753,02	2013	26.100,00	0,25	6.525,00
13	0000107444	0002	01	UNIDADE COND SPLIT SYSTEM 176400BTU LG	0500	1320105	23/08/2013	23/08/2013	23753,02	2013	26.100,00	0,25	6.525,00
13	0000107444	0003	01	UNIDADE COND SPLIT SYSTEM 176400BTU LG	0500	1320105	23/08/2013	23/08/2013	23753,02	2013	26.100,00	0,25	6.525,00
13	0000107444	0004	01	UNIDADE COND SPLIT SYSTEM 176400BTU LG	0500	1320105	23/08/2013	23/08/2013	23753,02	2013	26.100,00	0,25	6.525,00
13	0000107445	0001	01	UNIDADE EVAPOR SPLIT SYSTEM 24000BTU LG	0500	1320105	23/08/2013	23/08/2013	2389,19	2013	2.600,00	0,25	650,00
13	0000107445	0002	01	UNIDADE EVAPOR SPLIT SYSTEM 24000BTU LG	0500	1320105	23/08/2013	23/08/2013	2389,19	2013	2.600,00	0,25	650,00
13	0000107445	0003	01	UNIDADE EVAPOR SPLIT SYSTEM 24000BTU LG	0500	1320105	23/08/2013	23/08/2013	2389,19	2013	2.600,00	0,25	650,00
13	0000107445	0004	01	UNIDADE EVAPOR SPLIT SYSTEM 24000BTU LG	0500	1320105	23/08/2013	23/08/2013	2389,19	2013	2.600,00	0,25	650,00
13	0000107445	0005	01	UNIDADE EVAPOR SPLIT SYSTEM 24000BTU LG	0500	1320105	23/08/2013	23/08/2013	2389,19	2013	2.600,00	0,25	650,00
13	0000107445	0006	01	UNIDADE EVAPOR SPLIT SYSTEM 24000BTU LG	0500	1320105	23/08/2013	23/08/2013	2389,19	2013	2.600,00	0,25	650,00
13	0000107445	0007	01	UNIDADE EVAPOR SPLIT SYSTEM 24000BTU LG	0500	1320105	23/08/2013	23/08/2013	2389,19	2013	2.600,00	0,25	650,00
13	0000107445	0008	01	UNIDADE EVAPOR SPLIT SYSTEM 24000BTU LG	0500	1320105	23/08/2013	23/08/2013	2389,19	2013	2.600,00	0,25	650,00
13	0000107445	0009	01	UNIDADE EVAPOR SPLIT SYSTEM 24000BTU LG	0500	1320105	23/08/2013	23/08/2013	2389,19	2013	2.600,00	0,25	650,00
13	0000107445	000A	01	UNIDADE EVAPOR SPLIT SYSTEM 24000BTU LG	0500	1320105	23/08/2013	23/08/2013	2389,17	2013	2.600,00	0,25	650,00
13	0000107446	0001	01	UNIDADE EVAPOR SPLIT SYSTEM 15000BTU LG	0500	1320105	23/08/2013	23/08/2013	1399,63	2013	1.500,00	0,25	375,00
13	0000107447	0001	01	UNIDADE EVAPOR SPLIT SYSTEM 12000BTU LG	0500	1320105	23/08/2013	23/08/2013	2487,32	2013	2.700,00	0,25	675,00
13	0000107449	0001	01	UNIDADE EVAPOR SPLIT SYSTEM 12000BTU LG	0500	1320105	23/08/2013	23/08/2013	2005,88	2013	2.200,00	0,25	550,00
13	0000107449	0002	01	UNIDADE EVAPOR SPLIT SYSTEM 12000BTU LG	0500	1320105	23/08/2013	23/08/2013	2005,88	2013	2.200,00	0,25	550,00
13	0000107449	0003	01	UNIDADE EVAPOR SPLIT SYSTEM 12000BTU LG	0500	1320105	23/08/2013	23/08/2013	2005,88	2013	2.200,00	0,25	550,00
13	0000107449	0004	01	UNIDADE EVAPOR SPLIT SYSTEM 12000BTU LG	0500	1320105	23/08/2013	23/08/2013	2005,88	2013	2.200,00	0,25	550,00

Este documento é cópia do original, assinado digitalmente por CAROLINA MACHADO LETZIO VIEIRA e Tribunal de Justiça do Estado de São Paulo, protocolado em 29/07/2022 às 00:58, sob o número WMJ22412974330.
Para conferir o original, acesse o site https://esaj.tjsp.jus.br/pastadigital/pg/abrirConferenciaDocumento.do, informe o processo 1111746-12.2021.8.26.0100 e código D7FB37A.

CONSTRUTORA COESA
RELATORIO DE INVENTARIO
Dt.Ref: 31/10/2021

Filia	Cod Base Be	Codigo Ite	Tipo Ativ	Descr. Sint.	Grup	Conta	Dt.Aquisica	Dt In Depre	Val Orig M1	ANO REFERÊNCIA	VALOR DE REPOSIÇÃO	FATOR DEPRECIAÇÃO	VALOR DE MERCADO
13	0000107449	0005	01	UNIDADE EVAPOR SPLIT SYSTEM 12000BTU LG	0500	1320105	23/08/2013	23/08/2013	2005,88	2013	2.200,00	0,25	550,00
13	0000107449	0006	01	UNIDADE EVAPOR SPLIT SYSTEM 12000BTU LG	0500	1320105	23/08/2013	23/08/2013	2005,88	2013	2.200,00	0,25	550,00
13	0000107449	0007	01	UNIDADE EVAPOR SPLIT SYSTEM 12000BTU LG	0500	1320105	23/08/2013	23/08/2013	2005,88	2013	2.200,00	0,25	550,00
13	0000107449	0008	01	UNIDADE EVAPOR SPLIT SYSTEM 12000BTU LG	0500	1320105	23/08/2013	23/08/2013	2005,86	2013	2.200,00	0,25	550,00
13	0000107450	0008	01	UNIDADE EVAPOR SPLIT SYSTEM 9000BTU LG	0500	1320105	23/08/2013	23/08/2013	1889,56	2013	2.100,00	0,25	525,00
13	0000107450	0001	01	UNIDADE EVAPOR SPLIT SYSTEM 9000BTU LG	0500	1320105	23/08/2013	23/08/2013	1889,53	2013	2.100,00	0,25	525,00
13	0000107450	0002	01	UNIDADE EVAPOR SPLIT SYSTEM 9000BTU LG	0500	1320105	23/08/2013	23/08/2013	1889,53	2013	2.100,00	0,25	525,00
13	0000107450	0003	01	UNIDADE EVAPOR SPLIT SYSTEM 9000BTU LG	0500	1320105	23/08/2013	23/08/2013	1889,53	2013	2.100,00	0,25	525,00
13	0000107450	0004	01	UNIDADE EVAPOR SPLIT SYSTEM 9000BTU LG	0500	1320105	23/08/2013	23/08/2013	1889,53	2013	2.100,00	0,25	525,00
13	0000107450	0005	01	UNIDADE EVAPOR SPLIT SYSTEM 9000BTU LG	0500	1320105	23/08/2013	23/08/2013	1889,53	2013	2.100,00	0,25	525,00
13	0000107450	0006	01	UNIDADE EVAPOR SPLIT SYSTEM 9000BTU LG	0500	1320105	23/08/2013	23/08/2013	1889,53	2013	2.100,00	0,25	525,00
13	0000107450	0007	01	UNIDADE EVAPOR SPLIT SYSTEM 9000BTU LG	0500	1320105	23/08/2013	23/08/2013	1889,53	2013	2.100,00	0,25	525,00
13	0000107451	0001	01	UNIDADE EVAPOR SPLIT SYSTEM 18000BTU LG	0500	1320105	23/08/2013	23/08/2013	2095,10	2013	2.300,00	0,25	575,00
13	0000107451	0002	01	UNIDADE EVAPOR SPLIT SYSTEM 18000BTU LG	0500	1320105	23/08/2013	23/08/2013	2095,10	2013	2.300,00	0,25	575,00
13	0000107451	0003	01	UNIDADE EVAPOR SPLIT SYSTEM 18000BTU LG	0500	1320105	23/08/2013	23/08/2013	2095,10	2013	2.300,00	0,25	575,00
13	0000107451	0004	01	UNIDADE EVAPOR SPLIT SYSTEM 18000BTU LG	0500	1320105	23/08/2013	23/08/2013	2095,10	2013	2.300,00	0,25	575,00
13	0000107451	0005	01	UNIDADE EVAPOR SPLIT SYSTEM 18000BTU LG	0500	1320105	23/08/2013	23/08/2013	2095,10	2013	2.300,00	0,25	575,00
K5	0000107454	0001	01	CX SEPARADORA AGUA/OLEO 900X70	0300	1320103	22/08/2013	22/08/2013	3555,00	2013	3.900,00	0,25	975,00
K5	0000107457	0001	01	IMPRESSORA LAS MULT 160GB 1200X1200DPI	0400	1320104	22/08/2013	22/08/2013	4850,00	2013	5.300,00	0,01	53,00
K5	0000107457	0002	01	IMPRESSORA LAS MULT 160GB 1200X1200DPI	0400	1320104	22/08/2013	22/08/2013	4850,00	2013	5.300,00	0,01	53,00
KC	0000107459	0001	01	MARTELETE ROMP PNEUM 2040BPM 24KG 565MM	0300	1320103	26/08/2013	26/08/2013	1800,00	2013	2.000,00	0,25	500,00
KC	0000107459	0002	01	MARTELETE ROMP PNEUM 2040BPM 24KG 565MM	0300	1320103	26/08/2013	26/08/2013	1800,00	2013	2.000,00	0,25	500,00
KC	0000107459	0003	01	MARTELETE ROMP PNEUM 2040BPM 24KG 565MM	0300	1320103	26/08/2013	26/08/2013	1800,00	2013	2.000,00	0,25	500,00
KC	0000107459	0004	01	MARTELETE ROMP PNEUM 2040BPM 24KG 565MM	0300	1320103	26/08/2013	26/08/2013	1800,00	2013	2.000,00	0,25	500,00
KC	0000107459	0005	01	MARTELETE ROMP PNEUM 2040BPM 24KG 565MM	0300	1320103	26/08/2013	26/08/2013	1800,00	2013	2.000,00	0,25	500,00
K5	0000107461	0001	01	CARRO PLATAFORMA AC 800KG	0300	1320103	23/08/2013	23/08/2013	527,55	2013	600,00	0,25	150,00
K5	0000107461	0002	01	CARRO PLATAFORMA AC 800KG	0300	1320103	23/08/2013	23/08/2013	527,55	2013	600,00	0,25	150,00
K5	0000107461	0003	01	CARRO PLATAFORMA AC 800KG	0300	1320103	23/08/2013	23/08/2013	527,55	2013	600,00	0,25	150,00
K5	0000107462	0001	01	ARMARIO DORMIT CEDRO MG 3POR	0500	1320105	06/08/2013	06/08/2013	390,00	2013	400,00	0,25	100,00
K5	0000107462	0002	01	ARMARIO DORMIT CEDRO MG 3POR	0500	1320105	06/08/2013	06/08/2013	390,00	2013	400,00	0,25	100,00
K5	0000107462	0003	01	ARMARIO DORMIT CEDRO MG 3POR	0500	1320105	06/08/2013	06/08/2013	390,00	2013	400,00	0,25	100,00
K5	0000107463	0001	01	MESA OVAL MDP CZ 72X20X240CM	0500	1320105	06/08/2013	06/08/2013	790,00	2013	900,00	0,25	225,00
K5	0000107465	0001	01	CAMA TRA SOLT MAD TABACO 0,90X0,40X1,90M	0500	1320105	06/08/2013	06/08/2013	360,00	2013	400,00	0,25	100,00
K5	0000107465	0002	01	CAMA TRA SOLT MAD TABACO 0,90X0,40X1,90M	0500	1320105	06/08/2013	06/08/2013	360,00	2013	400,00	0,25	100,00
K5	0000107465	0003	01	CAMA TRA SOLT MAD TABACO 0,90X0,40X1,90M	0500	1320105	06/08/2013	06/08/2013	360,00	2013	400,00	0,25	100,00
K5	0000107465	0004	01	CAMA TRA SOLT MAD TABACO 0,90X0,40X1,90M	0500	1320105	06/08/2013	06/08/2013	360,00	2013	400,00	0,25	100,00
K5	0000107465	0005	01	CAMA TRA SOLT MAD TABACO 0,90X0,40X1,90M	0500	1320105	06/08/2013	06/08/2013	360,00	2013	400,00	0,25	100,00
K5	0000107465	0006	01	CAMA TRA SOLT MAD TABACO 0,90X0,40X1,90M	0500	1320105	06/08/2013	06/08/2013	360,00	2013	400,00	0,25	100,00
I7	0000107466	0001	01	IPAD RETINA 4GWFI 9,7" 64GB WI-FI 4G PTO	0400	1320104	26/08/2013	26/08/2013	2269,00	2013	2.500,00	0,01	25,00
I7	0000107467	0002	01	SCANNER PORT KODAC I940 600DPI	0400	1320104	26/08/2013	26/08/2013	1644,00	2013	1.800,00	0,01	18,00
I7	0000107467	0003	01	SCANNER PORT KODAC I940 600DPI	0400	1320104	26/08/2013	26/08/2013	1644,00	2013	1.800,00	0,01	18,00
KD	0000107468	0001	01	MARTELETE ROMP PNEUM 2950IPM 27,5KG 640M	0300	1320103	27/08/2013	27/08/2013	11000,00	2013	12.100,00	0,25	3.025,00
KD	0000107468	0002	01	MARTELETE ROMP PNEUM 2950IPM 27,5KG 640M	0300	1320103	27/08/2013	27/08/2013	11000,00	2013	12.100,00	0,25	3.025,00
KD	0000107468	0003	01	MARTELETE ROMP PNEUM 2950IPM 27,5KG 640M	0300	1320103	27/08/2013	27/08/2013	11000,00	2013	12.100,00	0,25	3.025,00
KD	0000107469	0001	01	AVANCO TORNIBRAS TB120C	0300	1320103	27/08/2013	27/08/2013	3200,00	2013	3.500,00	0,25	875,00
KD	0000107469	0002	01	AVANCO TORNIBRAS TB120C	0300	1320103	27/08/2013	27/08/2013	3200,00	2013	3.500,00	0,25	875,00
KD	0000107469	0003	01	AVANCO TORNIBRAS TB120C	0300	1320103	27/08/2013	27/08/2013	3200,00	2013	3.500,00	0,25	875,00
JM	0000107474	0001	01	TV LED 40" 949,3X255.0X635,2MM	0500	1320105	22/08/2013	22/08/2013	1980,00	2013	2.200,00	0,25	550,00
K5	0000107476	0001	01	MESA OVAL MDP CZ 72X20X240CM	0500	1320105	14/08/2013	14/08/2013	790,00	2013	900,00	0,25	225,00
K5	0000107477	0001	01	RACK TV MDF TAB/BR 2GAV 540X18	0500	1320105	14/08/2013	14/08/2013	390,00	2013	400,00	0,25	100,00
K5	0000107478	0001	01	CAMA TRA SOLT MAD TABACO 0,90X0,40X1,90M	0500	1320105	14/08/2013	14/08/2013	360,00	2013	400,00	0,25	100,00
K5	0000107478	0002	01	CAMA TRA SOLT MAD TABACO 0,90X0,40X1,90M	0500	1320105	14/08/2013	14/08/2013	360,00	2013	400,00	0,25	100,00
K5	0000107478	0003	01	CAMA TRA SOLT MAD TABACO 0,90X0,40X1,90M	0500	1320105	14/08/2013	14/08/2013	360,00	2013	400,00	0,25	100,00
K5	0000107478	0004	01	CAMA TRA SOLT MAD TABACO 0,90X0,40X1,90M	0500	1320105	14/08/2013	14/08/2013	360,00	2013	400,00	0,25	100,00
K5	0000107478	0005	01	CAMA TRA SOLT MAD TABACO 0,90X0,40X1,90M	0500	1320105	14/08/2013	14/08/2013	360,00	2013	400,00	0,25	100,00
K5	0000107478	0006	01	CAMA TRA SOLT MAD TABACO 0,90X0,40X1,90M	0500	1320105	14/08/2013	14/08/2013	360,00	2013	400,00	0,25	100,00
K5	0000107478	0007	01	CAMA TRA SOLT MAD TABACO 0,90X0,40X1,90M	0500	1320105	14/08/2013	14/08/2013	360,00	2013	400,00	0,25	100,00
20	0000107489	0001	01	TELEF PABX ANA/DIG 108LN 108RAM 120W	0700	1320107	28/08/2013	28/08/2013	9369,87	2013	10.300,00	0,25	2.575,00
20	0000107493	0001	01	TELEFONE KX-DT343X 24N NAO CONS ENERG PT	0700	1320107	28/08/2013	28/08/2013	1105,02	2013	1.200,00	0,25	300,00
20	0000107493	0002	01	TELEFONE KX-DT343X 24N NAO CONS ENERG PT	0700	1320107	28/08/2013	28/08/2013	1105,02	2013	1.200,00	0,25	300,00
20	0000107493	0003	01	TELEFONE KX-DT343X 24N NAO CONS ENERG PT	0700	1320107	28/08/2013	28/08/2013	1105,02	2013	1.200,00	0,25	300,00
20	0000107493	0004	01	TELEFONE KX-DT343X 24N NAO CONS ENERG PT	0700	1320107	28/08/2013	28/08/2013	1105,02	2013	1.200,00	0,25	300,00
20	0000107493	0005	01	TELEFONE KX-DT343X 24N NAO CONS ENERG PT	0700	1320107	28/08/2013	28/08/2013	1105,02	2013	1.200,00	0,25	300,00
20	0000107493	0006	01	TELEFONE KX-DT343X 24N NAO CONS ENERG PT	0700	1320107	28/08/2013	28/08/2013	1105,02	2013	1.200,00	0,25	300,00
20	0000107495	0001	01	ARMARIO ARQ ACO 4 GAV. CARR.TELESCOPIO	0500	1320105	28/08/2013	28/08/2013	750,00	2013	800,00	0,25	200,00
20	0000107495	0002	01	ARMARIO ARQ ACO 4 GAV. CARR.TELESCOPIO	0500	1320105	28/08/2013	28/08/2013	750,00	2013	800,00	0,25	200,00
20	0000107495	0003	01	ARMARIO ARQ ACO 4 GAV. CARR.TELESCOPIO	0500	1320105	28/08/2013	28/08/2013	750,00	2013	800,00	0,25	200,00
KP	0000107497	0001	01	TV LED 32" 1005X595X90MM	0500	1320105	28/08/2013	28/08/2013	1090,00	2013	1.200,00	0,25	300,00

Este documento é cópia do original, assinado digitalmente por CAROLINA MACHADO LETIZIO VIEIRA e Tribunal de Justiça do Estado de São Paulo, protocolado em 29/07/2022 às 00:58, sob o número WMJ22412974330 .
Para conferir o original, acesse o site https://esaj.tjsp.jus.br/pastadigital/pg/abrirConferenciaDocumento.do, informe o processo 1111746-12.2021.8.26.0100 e código D7FB37A.

CONSTRUTORA COESA
RELATORIO DE INVENTARIO
Dt.Ref: 31/10/2021

Filia	Cod Base Be	Codigo Ite	Tipo Ativ	Descr. Sint.	Grup	Conta	Dt.Aquisica	Dt In Depre	Val Orig M1	ANO REFERÊNCIA	VALOR DE REPOSIÇÃO	FATOR DEPRECIAÇÃO	VALOR DE MERCADO
KC	0000107498	0001	01	ROUPEIRO AC CZ 8P 198X123X41CM	0500	1320105	28/08/2013	28/08/2013	449,00	2013	500,00	0,25	125,00
KC	0000107498	0002	01	ROUPEIRO AC CZ 8P 198X123X41CM	0500	1320105	28/08/2013	28/08/2013	449,00	2013	500,00	0,25	125,00
KC	0000107498	0003	01	ROUPEIRO AC CZ 8P 198X123X41CM	0500	1320105	28/08/2013	28/08/2013	449,00	2013	500,00	0,25	125,00
IP	0000107500	0001	01	CAMERA DIGITAL LCD 2.7" 16,1MP 5X	0500	1320105	28/08/2013	28/08/2013	390,00	2013	400,00	0,25	100,00
I7	0000107502	0001	01	FRAGMENTADORA 10FL 4X37MM SENS	0500	1320105	28/08/2013	28/08/2013	366,00	2013	400,00	0,25	100,00
I7	0000107502	0002	01	FRAGMENTADORA 10FL 4X37MM SENS	0500	1320105	28/08/2013	28/08/2013	366,00	2013	400,00	0,25	100,00
KP	0000107506	0001	01	TORRE ILUMINACAO 12HP 5KVA 4X1000W	0300	1320103	29/08/2013	29/08/2013	1000,00	2013	1.100,00	0,25	275,00
KP	0000107506	0002	01	TORRE ILUMINACAO 12HP 5KVA 4X1000W	0300	1320103	29/08/2013	29/08/2013	1000,00	2013	1.100,00	0,25	275,00
KP	0000107506	0003	01	TORRE ILUMINACAO 12HP 5KVA 4X1000W	0300	1320103	29/08/2013	29/08/2013	1000,00	2013	1.100,00	0,25	275,00
KT	0000107510	0001	01	CAMERA DIGITAL LCD 2.7" 16,1MP 5X	0500	1320105	28/08/2013	28/08/2013	344,15	2013	400,00	0,25	100,00
13	0000107515	0001	01	BOMBA DRAGA SAE1020 6" 225M³/H 15,8MCA 3	0300	1320103	19/08/2013	19/08/2013	2444,99	2013	2.700,00	0,25	675,00
20	0000107515	0002	01	BOMBA DRAGA SAE1020 6" 225M³/H 15,8MCA 3	0300	1320103	19/08/2013	19/08/2013	2444,99	2013	2.700,00	0,25	675,00
I7	0000107516	0001	01	ASPIRADOR PR/CR 25L 1600W 220V	0500	1320105	29/08/2013	29/08/2013	2390,00	2013	2.600,00	0,25	650,00
I7	0000107517	0001	01	TV APPLE CONV 14" 640 X 650 X 670MM	0500	1320105	29/08/2013	29/08/2013	385,00	2013	400,00	0,25	100,00
K5	0000107518	0004	01	TALHA MAN ALAVANCA 3,0M 1,5TO	0300	1320103	22/08/2013	22/08/2013	510,00	2013	600,00	0,25	150,00
KD	0000107519	0001	01	RELOGIO PONT DIG LCD 2X16DIG 92~240VCA	0500	1320105	30/08/2013	30/08/2013	5040,00	2013	5.500,00	0,25	1.375,00
KD	0000107520	0001	01	RELOGIO PONTO DIG LCD 4X16DIG 127/220VCA	0500	1320105	30/08/2013	30/08/2013	3000,00	2013	3.300,00	0,25	825,00
KD	0000107520	0002	01	RELOGIO PONTO DIG LCD 4X16DIG 127/220VCA	0500	1320105	30/08/2013	30/08/2013	3000,00	2013	3.300,00	0,25	825,00
KP	0000107521	0001	01	RADIO PORTATIL EP450 FRS/GMRS	0300	1320103	30/08/2013	30/08/2013	843,00	2013	900,00	0,25	225,00
I7	0000107522	0001	01	NOTEBOOK DELL LATITUDE E6330	0400	1320104	26/08/2013	26/08/2013	3265,49	2013	3.600,00	0,01	36,00
KC	0000107523	0001	01	MARTELETE SDS PLUS 220V 650W	0300	1320103	30/08/2013	30/08/2013	340,00	2013	400,00	0,25	100,00
JM	0000107524	0001	01	RETIFICA PNEUM RET 1/4" 25000R	0300	1320103	30/08/2013	30/08/2013	593,47	2013	700,00	0,25	175,00
KT	0000107525	0001	01	RADIO PORTATIL EP450 FRS/GMRS	0500	1320105	30/08/2013	30/08/2013	950,00	2013	1.000,00	0,25	250,00
KT	0000107525	0002	01	RADIO PORTATIL EP450 FRS/GMRS	0500	1320105	30/08/2013	30/08/2013	950,00	2013	1.000,00	0,25	250,00
KT	0000107525	0003	01	RADIO PORTATIL EP450 FRS/GMRS	0500	1320105	30/08/2013	30/08/2013	950,00	2013	1.000,00	0,25	250,00
KT	0000107525	0004	01	RADIO PORTATIL EP450 FRS/GMRS	0500	1320105	30/08/2013	30/08/2013	950,00	2013	1.000,00	0,25	250,00
KT	0000107525	0005	01	RADIO PORTATIL EP450 FRS/GMRS	0500	1320105	30/08/2013	30/08/2013	950,00	2013	1.000,00	0,25	250,00
KT	0000107525	0006	01	RADIO PORTATIL EP450 FRS/GMRS	0500	1320105	30/08/2013	30/08/2013	950,00	2013	1.000,00	0,25	250,00
KT	0000107525	0007	01	RADIO PORTATIL EP450 FRS/GMRS	0500	1320105	30/08/2013	30/08/2013	950,00	2013	1.000,00	0,25	250,00
KT	0000107525	0008	01	RADIO PORTATIL EP450 FRS/GMRS	0500	1320105	30/08/2013	30/08/2013	950,00	2013	1.000,00	0,25	250,00
KT	0000107525	0009	01	RADIO PORTATIL EP450 FRS/GMRS	0500	1320105	30/08/2013	30/08/2013	950,00	2013	1.000,00	0,25	250,00
KT	0000107525	000A	01	RADIO PORTATIL EP450 FRS/GMRS	0500	1320105	30/08/2013	30/08/2013	950,00	2013	1.000,00	0,25	250,00
KT	0000107525	000B	01	RADIO PORTATIL EP450 FRS/GMRS	0500	1320105	30/08/2013	30/08/2013	950,00	2013	1.000,00	0,25	250,00
IP	0000107527	0001	01	RELOGIO PONTO DIG LCD 1X12DIG	0500	1320105	30/08/2013	30/08/2013	2900,00	2013	3.200,00	0,25	800,00
IP	0000107527	0002	01	RELOGIO PONTO DIG LCD 1X12DIG	0500	1320105	30/08/2013	30/08/2013	2900,00	2013	3.200,00	0,25	800,00
IP	0000107527	0003	01	RELOGIO PONTO DIG LCD 1X12DIG	0500	1320105	30/08/2013	30/08/2013	2900,00	2013	3.200,00	0,25	800,00
IP	0000107527	0004	01	RELOGIO PONTO DIG LCD 1X12DIG	0500	1320105	30/08/2013	30/08/2013	2900,00	2013	3.200,00	0,25	800,00
K5	0000107528	0001	01	CONTROLADOR INT 32 PONT ACESS 1000 MBPS	0400	1320104	06/08/2013	06/08/2013	1753,60	2013	1.900,00	0,01	19,00
K5	0000107528	0002	01	CONTROLADOR INT 32 PONT ACESS 1000 MBPS	0400	1320104	06/08/2013	06/08/2013	1753,60	2013	1.900,00	0,01	19,00
K5	0000107528	0003	01	CONTROLADOR INT 32 PONT ACESS 1000 MBPS	0400	1320104	06/08/2013	06/08/2013	1753,60	2013	1.900,00	0,01	19,00
K5	0000107528	0004	01	CONTROLADOR INT 32 PONT ACESS 1000 MBPS	0400	1320104	06/08/2013	06/08/2013	1753,60	2013	1.900,00	0,01	19,00
K5	0000107528	0005	01	CONTROLADOR INT 32 PONT ACESS 1000 MBPS	0400	1320104	06/08/2013	06/08/2013	1753,60	2013	1.900,00	0,01	19,00
K5	0000107528	0006	01	CONTROLADOR INT 32 PONT ACESS 1000 MBPS	0400	1320104	06/08/2013	06/08/2013	1753,60	2013	1.900,00	0,01	19,00
K5	0000107528	0007	01	CONTROLADOR INT 32 PONT ACESS 1000 MBPS	0400	1320104	06/08/2013	06/08/2013	1753,60	2013	1.900,00	0,01	19,00
K5	0000107529	0001	01	LEITORA CONTR ACES 2X16DIG TCP	0300	1320103	06/08/2013	06/08/2013	449,94	2013	500,00	0,25	125,00
K5	0000107529	0002	01	LEITORA CONTR ACES 2X16DIG TCP	0300	1320103	06/08/2013	06/08/2013	449,94	2013	500,00	0,25	125,00
K5	0000107529	0003	01	LEITORA CONTR ACES 2X16DIG TCP	0300	1320103	06/08/2013	06/08/2013	449,94	2013	500,00	0,25	125,00
K5	0000107529	0004	01	LEITORA CONTR ACES 2X16DIG TCP	0300	1320103	06/08/2013	06/08/2013	449,94	2013	500,00	0,25	125,00
K5	0000107529	0005	01	LEITORA CONTR ACES 2X16DIG TCP	0300	1320103	06/08/2013	06/08/2013	449,94	2013	500,00	0,25	125,00
K5	0000107529	0006	01	LEITORA CONTR ACES 2X16DIG TCP	0300	1320103	06/08/2013	06/08/2013	449,94	2013	500,00	0,25	125,00
K5	0000107529	0007	01	LEITORA CONTR ACES 2X16DIG TCP	0300	1320103	06/08/2013	06/08/2013	449,94	2013	500,00	0,25	125,00
K5	0000107530	0001	01	CATRACA ELETRON LEITURA CODIGO	0300	1320103	06/08/2013	06/08/2013	2702,26	2013	3.000,00	0,25	750,00
K5	0000107530	0002	01	CATRACA ELETRON LEITURA CODIGO	0300	1320103	06/08/2013	06/08/2013	2702,26	2013	3.000,00	0,25	750,00
K5	0000107530	0003	01	CATRACA ELETRON LEITURA CODIGO	0300	1320103	06/08/2013	06/08/2013	2702,26	2013	3.000,00	0,25	750,00
K5	0000107530	0004	01	CATRACA ELETRON LEITURA CODIGO	0300	1320103	06/08/2013	06/08/2013	2702,26	2013	3.000,00	0,25	750,00
K5	0000107530	0005	01	CATRACA ELETRON LEITURA CODIGO	0300	1320103	06/08/2013	06/08/2013	2702,26	2013	3.000,00	0,25	750,00
K5	0000107531	0001	01	CATRACA ELETRON LEITURA CODIGO	0300	1320103	06/08/2013	06/08/2013	3593,11	2013	4.000,00	0,25	1.000,00
K5	0000107531	0002	01	CATRACA ELETRON LEITURA CODIGO	0300	1320103	06/08/2013	06/08/2013	3593,10	2013	4.000,00	0,25	1.000,00
K5	0000107532	0001	01	LAVADORA FR 1080L/H 2400BAR 22	0500	1320105	01/09/2013	01/09/2013	3850,00	2013	4.200,00	0,25	1.050,00
20	0000107543	0001	01	TERROMETRO DIG 0~20KOHM +/-1%+/-2 D	0300	1320103	31/08/2013	31/08/2013	3870,00	2013	4.300,00	0,25	1.075,00
K5	0000107551	0001	01	CONDICIONADOR AR SPLIT 12000BT	0500	1320105	28/11/2014	28/11/2014	1200,00	2014	1.300,00	0,25	325,00
K5	0000107552	0001	01	CONDICIONADOR AR SPLIT 18000BT	0500	1320105	28/11/2014	28/11/2014	1850,00	2014	2.000,00	0,25	500,00
K5	0000107552	0002	01	CONDICIONADOR AR SPLIT 18000BT	0500	1320105	28/11/2014	28/11/2014	1850,00	2014	2.000,00	0,25	500,00
KD	0000107553	0001	01	MESA REF MAD CZ 1600X1200MM	0500	1320105	31/08/2013	31/08/2013	370,00	2013	400,00	0,25	100,00
KD	0000107553	0002	01	MESA REF MAD CZ 1600X1200MM	0500	1320105	31/08/2013	31/08/2013	370,00	2013	400,00	0,25	100,00
KD	0000107553	0003	01	MESA REF MAD CZ 1600X1200MM	0500	1320105	31/08/2013	31/08/2013	370,00	2013	400,00	0,25	100,00
KD	0000107553	0004	01	MESA REF MAD CZ 1600X1200MM	0500	1320105	31/08/2013	31/08/2013	370,00	2013	400,00	0,25	100,00
KD	0000107553	0005	01	MESA REF MAD CZ 1600X1200MM	0500	1320105	31/08/2013	31/08/2013	370,00	2013	400,00	0,25	100,00

Este documento é cópia do original, assinado digitalmente por CAROLINA MACHADO LETIZIO VIEIRA e Tribunal de Justiça do Estado de São Paulo, protocolado em 29/07/2022 às 00:58, sob o número WMJ22412974330 .
Para conferir o original, acesse o site https://esaj.tjsp.jus.br/pastadigital/pg/abrirConferenciaDocumento.do, informe o processo 1111746-12.2021.8.26.0100 e código D7FB37A.

CONSTRUTORA COESA
RELATORIO DE INVENTARIO
Dt.Ref: 31/10/2021

Filia	Cod Base Be	Codigo Ite	Tipo Ativ	Descr. Sint.	Grup	Conta	Dt.Aquisica	Dt In Depre	Val Orig M1	ANO REFERÊNCIA	VALOR DE REPOSIÇÃO	FATOR DEPRECIAÇÃO	VALOR DE MERCADO
KD	0000107553	0006	01	MESA REF MAD CZ 1600X1200MM	0500	1320105	31/08/2013	31/08/2013	370,00	2013	400,00	0,25	100,00
KD	0000107553	0007	01	MESA REF MAD CZ 1600X1200MM	0500	1320105	31/08/2013	31/08/2013	370,00	2013	400,00	0,25	100,00
KD	0000107553	0008	01	MESA REF MAD CZ 1600X1200MM	0500	1320105	31/08/2013	31/08/2013	370,00	2013	400,00	0,25	100,00
KD	0000107553	0009	01	MESA REF MAD CZ 1600X1200MM	0500	1320105	31/08/2013	31/08/2013	370,00	2013	400,00	0,25	100,00
KD	0000107553	000A	01	MESA REF MAD CZ 1600X1200MM	0500	1320105	31/08/2013	31/08/2013	370,00	2013	400,00	0,25	100,00
KD	0000107553	000B	01	MESA REF MAD CZ 1600X1200MM	0500	1320105	31/08/2013	31/08/2013	370,00	2013	400,00	0,25	100,00
KD	0000107553	000C	01	MESA REF MAD CZ 1600X1200MM	0500	1320105	31/08/2013	31/08/2013	370,00	2013	400,00	0,25	100,00
KD	0000107553	000D	01	MESA REF MAD CZ 1600X1200MM	0500	1320105	31/08/2013	31/08/2013	370,00	2013	400,00	0,25	100,00
KD	0000107553	000E	01	MESA REF MAD CZ 1600X1200MM	0500	1320105	31/08/2013	31/08/2013	370,00	2013	400,00	0,25	100,00
KD	0000107553	000F	01	MESA REF MAD CZ 1600X1200MM	0500	1320105	31/08/2013	31/08/2013	370,00	2013	400,00	0,25	100,00
KD	0000107553	000G	01	MESA REF MAD CZ 1600X1200MM	0500	1320105	31/08/2013	31/08/2013	370,00	2013	400,00	0,25	100,00
KD	0000107553	000H	01	MESA REF MAD CZ 1600X1200MM	0500	1320105	31/08/2013	31/08/2013	370,00	2013	400,00	0,25	100,00
KD	0000107553	000I	01	MESA REF MAD CZ 1600X1200MM	0500	1320105	31/08/2013	31/08/2013	370,00	2013	400,00	0,25	100,00
KD	0000107554	0001	01	TV CONV 29" 600 X 531 X 546MM	0500	1320105	31/08/2013	31/08/2013	450,00	2013	500,00	0,25	125,00
K5	0000107555	0001	01	SERRA CORTADORA PISO ELET 5CV 355MM	0300	1320103	01/09/2013	01/09/2013	1634,74	2013	1.800,00	0,25	450,00
K5	0000107555	0002	01	SERRA CORTADORA PISO ELET 5CV 355MM	0300	1320103	01/09/2013	01/09/2013	1634,74	2013	1.800,00	0,25	450,00
K5	0000107556	0001	01	SWITCH 10/100MBPS 48P VGA/USB/	0400	1320104	01/09/2013	01/09/2013	1858,00	2013	2.000,00	0,01	20,00
K5	0000107556	0002	01	SWITCH 10/100MBPS 48P VGA/USB/	0400	1320104	01/09/2013	01/09/2013	1858,00	2013	2.000,00	0,01	20,00
K5	0000107557	0001	01	CONTROLADOR TEMP DIG LED DP 4D	0300	1320103	01/09/2013	01/09/2013	435,00	2013	500,00	0,25	125,00
K5	0000107557	0002	01	CONTROLADOR TEMP DIG LED DP 4D	0300	1320103	01/09/2013	01/09/2013	435,00	2013	500,00	0,25	125,00
K5	0000107558	0001	01	RESERVATORIO AR AC 1080X3865MM 3000L	0300	1320103	01/09/2013	01/09/2013	2100,00	2013	2.300,00	0,25	575,00
K5	0000107558	0002	01	RESERVATORIO AR AC 1080X3865MM 3000L	0300	1320103	01/09/2013	01/09/2013	2100,00	2013	2.300,00	0,25	575,00
K5	0000107558	0003	01	RESERVATORIO AR AC 1080X3865MM 3000L	0300	1320103	01/09/2013	01/09/2013	2100,00	2013	2.300,00	0,25	575,00
K5	0000107558	0004	01	RESERVATORIO AR AC 1080X3865MM 3000L	0300	1320103	01/09/2013	01/09/2013	2100,00	2013	2.300,00	0,25	575,00
K5	0000107559	0001	01	ALICATE PRES TERM 20-10MM^2 REG	0300	1320103	01/09/2013	01/09/2013	711,00	2013	800,00	0,25	200,00
K5	0000107559	0002	01	ALICATE PRES TERM 20-10MM^2 REG	0300	1320103	01/09/2013	01/09/2013	711,00	2013	800,00	0,25	200,00
K5	0000107559	0003	01	ALICATE PRES TERM 20-10MM^2 REG	0300	1320103	01/09/2013	01/09/2013	711,00	2013	800,00	0,25	200,00
K5	0000107559	0004	01	ALICATE PRES TERM 20-10MM^2 REG	0300	1320103	01/09/2013	01/09/2013	711,00	2013	800,00	0,25	200,00
K5	0000107559	0005	01	ALICATE PRES TERM 20-10MM^2 REG	0300	1320103	01/09/2013	01/09/2013	711,00	2013	800,00	0,25	200,00
K5	0000107559	0006	01	ALICATE PRES TERM 20-10MM^2 REG	0300	1320103	01/09/2013	01/09/2013	711,00	2013	800,00	0,25	200,00
K5	0000107559	0007	01	ALICATE PRES TERM 20-10MM^2 REG	0300	1320103	01/09/2013	01/09/2013	711,00	2013	800,00	0,25	200,00
K5	0000107559	0008	01	ALICATE PRES TERM 20-10MM^2 REG	0300	1320103	01/09/2013	01/09/2013	711,00	2013	800,00	0,25	200,00
K5	0000107559	0009	01	ALICATE PRES TERM 20-10MM^2 REG	0300	1320103	01/09/2013	01/09/2013	711,00	2013	800,00	0,25	200,00
K5	0000107559	000A	01	ALICATE PRES TERM 20-10MM^2 REG	0300	1320103	01/09/2013	01/09/2013	711,00	2013	800,00	0,25	200,00
K5	0000107560	0001	01	MACHO HSS UNF 1X20FPP 3°	0300	1320103	01/09/2013	01/09/2013	820,00	2013	900,00	0,25	225,00
K5	0000107560	0002	01	MACHO HSS UNF 1X20FPP 3°	0300	1320103	01/09/2013	01/09/2013	820,00	2013	900,00	0,25	225,00
JM	0000107561	0001	01	ANTENA RADIO HT VHF 154~161MHZ G7-150-2	0300	1320103	14/08/2013	14/08/2013	1860,00	2013	2.000,00	0,25	500,00
JM	0000107561	0002	01	ANTENA RADIO HT VHF 154~161MHZ G7-150-2	0300	1320103	14/08/2013	14/08/2013	1860,00	2013	2.000,00	0,25	500,00
JM	0000107562	0001	01	TRANSMISSOR RADIO VHF 174MHZ 25/45	0300	1320103	14/08/2013	14/08/2013	5200,00	2013	5.700,00	0,25	1.425,00
JM	0000107562	0002	01	TRANSMISSOR RADIO VHF 174MHZ 25/45	0300	1320103	14/08/2013	14/08/2013	5200,00	2013	5.700,00	0,25	1.425,00
K5	0000107563	0001	01	SERRA CIRC 2000W 220V 235MM	0300	1320103	01/09/2013	01/09/2013	900,00	2013	1.000,00	0,25	250,00
K5	0000107566	0001	01	CORTA VERGALHAO ACF 24"	0300	1320103	01/09/2013	01/09/2013	429,00	2013	500,00	0,25	125,00
K5	0000107566	0002	01	CORTA VERGALHAO ACF 24"	0300	1320103	01/09/2013	01/09/2013	429,00	2013	500,00	0,25	125,00
K5	0000107566	0003	01	CORTA VERGALHAO ACF 24"	0300	1320103	01/09/2013	01/09/2013	429,00	2013	500,00	0,25	125,00
K5	0000107566	0004	01	CORTA VERGALHAO ACF 24"	0300	1320103	01/09/2013	01/09/2013	429,00	2013	500,00	0,25	125,00
K5	0000107566	0005	01	CORTA VERGALHAO ACF 24"	0300	1320103	01/09/2013	01/09/2013	429,00	2013	500,00	0,25	125,00
K5	0000107566	0006	01	CORTA VERGALHAO ACF 24"	0300	1320103	01/09/2013	01/09/2013	429,00	2013	500,00	0,25	125,00
K5	0000107566	0007	01	CORTA VERGALHAO ACF 24"	0300	1320103	01/09/2013	01/09/2013	429,00	2013	500,00	0,25	125,00
K5	0000107566	0008	01	CORTA VERGALHAO ACF 24"	0300	1320103	01/09/2013	01/09/2013	429,00	2013	500,00	0,25	125,00
K5	0000107566	0009	01	CORTA VERGALHAO ACF 24"	0300	1320103	01/09/2013	01/09/2013	429,00	2013	500,00	0,25	125,00
K5	0000107566	000A	01	CORTA VERGALHAO ACF 24"	0300	1320103	01/09/2013	01/09/2013	429,00	2013	500,00	0,25	125,00
K5	0000107566	000B	01	CORTA VERGALHAO ACF 24"	0300	1320103	01/09/2013	01/09/2013	429,00	2013	500,00	0,25	125,00
K5	0000107566	000C	01	CORTA VERGALHAO ACF 24"	0300	1320103	01/09/2013	01/09/2013	429,00	2013	500,00	0,25	125,00
K5	0000107566	000D	01	CORTA VERGALHAO ACF 24"	0300	1320103	01/09/2013	01/09/2013	429,00	2013	500,00	0,25	125,00
K5	0000107566	000E	01	CORTA VERGALHAO ACF 24"	0300	1320103	01/09/2013	01/09/2013	429,00	2013	500,00	0,25	125,00
K5	0000107566	000F	01	CORTA VERGALHAO ACF 24"	0300	1320103	01/09/2013	01/09/2013	429,00	2013	500,00	0,25	125,00
K5	0000107566	000G	01	CORTA VERGALHAO ACF 24"	0300	1320103	01/09/2013	01/09/2013	429,00	2013	500,00	0,25	125,00
K5	0000107566	000H	01	CORTA VERGALHAO ACF 24"	0300	1320103	01/09/2013	01/09/2013	429,00	2013	500,00	0,25	125,00
K5	0000107566	000I	01	CORTA VERGALHAO ACF 24"	0300	1320103	01/09/2013	01/09/2013	429,00	2013	500,00	0,25	125,00
K5	0000107566	000J	01	CORTA VERGALHAO ACF 24"	0300	1320103	01/09/2013	01/09/2013	429,00	2013	500,00	0,25	125,00
K5	0000107566	000K	01	CORTA VERGALHAO ACF 24"	0300	1320103	01/09/2013	01/09/2013	429,00	2013	500,00	0,25	125,00
K5	0000107567	0001	01	FURADEIRA IMPACTO 2000RPM 220V	0300	1320103	01/09/2013	01/09/2013	1743,59	2013	1.900,00	0,25	475,00
K5	0000107568	0001	01	LIXADEIRA ANG 1100RPM 1600W 22	0300	1320103	01/09/2013	01/09/2013	473,36	2013	500,00	0,25	125,00
K5	0000107568	0002	01	LIXADEIRA ANG 1100RPM 1600W 22	0300	1320103	01/09/2013	01/09/2013	473,36	2013	500,00	0,25	125,00
K5	0000107568	0003	01	LIXADEIRA ANG 1100RPM 1600W 22	0300	1320103	01/09/2013	01/09/2013	473,36	2013	500,00	0,25	125,00
K5	0000107569	0001	01	MAQUINA SD RETIF 3F 400A@60% 1	0300	1320103	01/09/2013	01/09/2013	3000,00	2013	3.300,00	0,25	825,00
K5	0000107570	0001	01	INVERSORA CORTE PLASMA 15KVA 1	0300	1320103	01/09/2013	01/09/2013	5507,60	2013	6.100,00	0,25	1.525,00
KC	0000107571	0001	01	FURADEIRA BASE MAGN 12000N 220	0300	1320103	01/09/2013	01/09/2013	6494,06	2013	7.100,00	0,25	1.775,00

Este documento é cópia do original, assinado digitalmente por CAROLINA ADAMI MACHADO LETIZIO VIEIRA e Tribunal de Justiça do Estado de São Paulo, protocolado em 29/07/2022 às 00:58, sob o número WMJ22412974330 .
Para conferir o original, acesse o site https://esaj.tjsp.jus.br/pastadigital/pg/abrirConferenciaDocumento.do, informe o processo 1111746-12.2021.8.26.0100 e código D7FB37A.

CONSTRUTORA COESA
RELATORIO DE INVENTARIO
Dt.Ref: 31/10/2021

Filia	Cod Base Be	Codigo Ite	Tipo Ativ	Descr. Sint.	Grup	Conta	Dt.Aquisica	Dt In Depre	Val Orig M1	ANO REFERÊNCIA	VALOR DE REPOSIÇÃO	FATOR DEPRECIAÇÃO	VALOR DE MERCADO
KC	0000107572	0001	01	RETIFICADEIRA 220V 130W 8000~3	0300	1320103	01/09/2013	01/09/2013	685,00	2013	800,00	0,25	200,00
KC	0000107572	0002	01	RETIFICADEIRA 220V 130W 8000~3	0300	1320103	01/09/2013	01/09/2013	685,00	2013	800,00	0,25	200,00
K5	0000107573	0001	01	MARTELETE ROMP PNEUM 2600IPM 4	0300	1320103	01/09/2013	01/09/2013	436,00	2013	500,00	0,25	125,00
K5	0000107574	0001	01	FURADEIRA IMPACTO 1000/1300RPM	0300	1320103	01/09/2013	01/09/2013	365,00	2013	400,00	0,25	100,00
K5	0000107575	0001	01	PARAFUSADEIRA PROF 2500RPM 230V	0300	1320103	01/09/2013	01/09/2013	416,00	2013	500,00	0,25	125,00
K5	0000107576	0001	01	CHUVEIRO EMERGENCIA MAN AC VD	0300	1320103	01/09/2013	01/09/2013	1658,90	2013	1.800,00	0,25	450,00
K5	0000107576	0002	01	CHUVEIRO EMERGENCIA MAN AC VD	0300	1320103	01/09/2013	01/09/2013	1658,90	2013	1.800,00	0,25	450,00
K5	0000107576	0003	01	CHUVEIRO EMERGENCIA MAN AC VD	0300	1320103	01/09/2013	01/09/2013	1658,90	2013	1.800,00	0,25	450,00
K5	0000107576	0004	01	CHUVEIRO EMERGENCIA MAN AC VD	0300	1320103	01/09/2013	01/09/2013	1658,90	2013	1.800,00	0,25	450,00
K5	0000107576	0005	01	CHUVEIRO EMERGENCIA MAN AC VD	0300	1320103	01/09/2013	01/09/2013	1658,90	2013	1.800,00	0,25	450,00
K5	0000107577	0002	01	ROUPEIRO AC CZ 8P 198X123X41CM	0500	1320105	01/09/2013	01/09/2013	440,00	2013	500,00	0,25	125,00
K5	0000107577	0003	01	ROUPEIRO AC CZ 8P 198X123X41CM	0500	1320105	01/09/2013	01/09/2013	440,00	2013	500,00	0,25	125,00
K5	0000107577	0004	01	ROUPEIRO AC CZ 8P 198X123X41CM	0500	1320105	01/09/2013	01/09/2013	440,00	2013	500,00	0,25	125,00
K5	0000107577	0005	01	ROUPEIRO AC CZ 8P 198X123X41CM	0500	1320105	01/09/2013	01/09/2013	440,00	2013	500,00	0,25	125,00
K5	0000107577	0006	01	ROUPEIRO AC CZ 8P 198X123X41CM	0500	1320105	01/09/2013	01/09/2013	440,00	2013	500,00	0,25	125,00
K5	0000107577	0007	01	ROUPEIRO AC CZ 8P 198X123X41CM	0500	1320105	01/09/2013	01/09/2013	440,00	2013	500,00	0,25	125,00
K5	0000107577	0008	01	ROUPEIRO AC CZ 8P 198X123X41CM	0500	1320105	01/09/2013	01/09/2013	440,00	2013	500,00	0,25	125,00
K5	0000107577	0009	01	ROUPEIRO AC CZ 8P 198X123X41CM	0500	1320105	01/09/2013	01/09/2013	440,00	2013	500,00	0,25	125,00
K5	0000107577	000A	01	ROUPEIRO AC CZ 8P 198X123X41CM	0500	1320105	01/09/2013	01/09/2013	440,00	2013	500,00	0,25	125,00
K5	0000107577	000B	01	ROUPEIRO AC CZ 8P 198X123X41CM	0500	1320105	01/09/2013	01/09/2013	440,00	2013	500,00	0,25	125,00
K5	0000107577	000C	01	ROUPEIRO AC CZ 8P 198X123X41CM	0500	1320105	01/09/2013	01/09/2013	440,00	2013	500,00	0,25	125,00
K5	0000107577	000D	01	ROUPEIRO AC CZ 8P 198X123X41CM	0500	1320105	01/09/2013	01/09/2013	440,00	2013	500,00	0,25	125,00
K5	0000107577	000E	01	ROUPEIRO AC CZ 8P 198X123X41CM	0500	1320105	01/09/2013	01/09/2013	440,00	2013	500,00	0,25	125,00
K5	0000107577	000F	01	ROUPEIRO AC CZ 8P 198X123X41CM	0500	1320105	01/09/2013	01/09/2013	440,00	2013	500,00	0,25	125,00
K5	0000107577	000G	01	ROUPEIRO AC CZ 8P 198X123X41CM	0500	1320105	01/09/2013	01/09/2013	440,00	2013	500,00	0,25	125,00
K5	0000107577	000H	01	ROUPEIRO AC CZ 8P 198X123X41CM	0500	1320105	01/09/2013	01/09/2013	440,00	2013	500,00	0,25	125,00
K5	0000107577	000I	01	ROUPEIRO AC CZ 8P 198X123X41CM	0500	1320105	01/09/2013	01/09/2013	440,00	2013	500,00	0,25	125,00
K5	0000107577	000J	01	ROUPEIRO AC CZ 8P 198X123X41CM	0500	1320105	01/09/2013	01/09/2013	440,00	2013	500,00	0,25	125,00
K5	0000107577	000K	01	ROUPEIRO AC CZ 8P 198X123X41CM	0500	1320105	01/09/2013	01/09/2013	440,00	2013	500,00	0,25	125,00
K5	0000107577	000L	01	ROUPEIRO AC CZ 8P 198X123X41CM	0500	1320105	01/09/2013	01/09/2013	440,00	2013	500,00	0,25	125,00
K5	0000107577	000M	01	ROUPEIRO AC CZ 8P 198X123X41CM	0500	1320105	01/09/2013	01/09/2013	440,00	2013	500,00	0,25	125,00
K5	0000107577	000N	01	ROUPEIRO AC CZ 8P 198X123X41CM	0500	1320105	01/09/2013	01/09/2013	440,00	2013	500,00	0,25	125,00
K5	0000107577	000O	01	ROUPEIRO AC CZ 8P 198X123X41CM	0500	1320105	01/09/2013	01/09/2013	440,00	2013	500,00	0,25	125,00
K5	0000107577	000P	01	ROUPEIRO AC CZ 8P 198X123X41CM	0500	1320105	01/09/2013	01/09/2013	440,00	2013	500,00	0,25	125,00
K5	0000107577	000Q	01	ROUPEIRO AC CZ 8P 198X123X41CM	0500	1320105	01/09/2013	01/09/2013	440,00	2013	500,00	0,25	125,00
K5	0000107577	000R	01	ROUPEIRO AC CZ 8P 198X123X41CM	0500	1320105	01/09/2013	01/09/2013	440,00	2013	500,00	0,25	125,00
K5	0000107577	000S	01	ROUPEIRO AC CZ 8P 198X123X41CM	0500	1320105	01/09/2013	01/09/2013	440,00	2013	500,00	0,25	125,00
K5	0000107577	000T	01	ROUPEIRO AC CZ 8P 198X123X41CM	0500	1320105	01/09/2013	01/09/2013	440,00	2013	500,00	0,25	125,00
K5	0000107577	000U	01	ROUPEIRO AC CZ 8P 198X123X41CM	0500	1320105	01/09/2013	01/09/2013	440,00	2013	500,00	0,25	125,00
K5	0000107577	000V	01	ROUPEIRO AC CZ 8P 198X123X41CM	0500	1320105	01/09/2013	01/09/2013	440,00	2013	500,00	0,25	125,00
K5	0000107577	000W	01	ROUPEIRO AC CZ 8P 198X123X41CM	0500	1320105	01/09/2013	01/09/2013	440,00	2013	500,00	0,25	125,00
K5	0000107577	000X	01	ROUPEIRO AC CZ 8P 198X123X41CM	0500	1320105	01/09/2013	01/09/2013	440,00	2013	500,00	0,25	125,00
K5	0000107577	000Y	01	ROUPEIRO AC CZ 8P 198X123X41CM	0500	1320105	01/09/2013	01/09/2013	440,00	2013	500,00	0,25	125,00
K5	0000107577	000Z	01	ROUPEIRO AC CZ 8P 198X123X41CM	0500	1320105	01/09/2013	01/09/2013	440,00	2013	500,00	0,25	125,00
K5	0000107577	0010	01	ROUPEIRO AC CZ 8P 198X123X41CM	0500	1320105	01/09/2013	01/09/2013	440,00	2013	500,00	0,25	125,00
K5	0000107577	0011	01	ROUPEIRO AC CZ 8P 198X123X41CM	0500	1320105	01/09/2013	01/09/2013	440,00	2013	500,00	0,25	125,00
K5	0000107577	0012	01	ROUPEIRO AC CZ 8P 198X123X41CM	0500	1320105	01/09/2013	01/09/2013	440,00	2013	500,00	0,25	125,00
K5	0000107577	0013	01	ROUPEIRO AC CZ 8P 198X123X41CM	0500	1320105	01/09/2013	01/09/2013	440,00	2013	500,00	0,25	125,00
K5	0000107577	0014	01	ROUPEIRO AC CZ 8P 198X123X41CM	0500	1320105	01/09/2013	01/09/2013	440,00	2013	500,00	0,25	125,00
K5	0000107577	0015	01	ROUPEIRO AC CZ 8P 198X123X41CM	0500	1320105	01/09/2013	01/09/2013	440,00	2013	500,00	0,25	125,00
K5	0000107577	0016	01	ROUPEIRO AC CZ 8P 198X123X41CM	0500	1320105	01/09/2013	01/09/2013	440,00	2013	500,00	0,25	125,00
K5	0000107577	0017	01	ROUPEIRO AC CZ 8P 198X123X41CM	0500	1320105	01/09/2013	01/09/2013	440,00	2013	500,00	0,25	125,00
K5	0000107577	0018	01	ROUPEIRO AC CZ 8P 198X123X41CM	0500	1320105	01/09/2013	01/09/2013	440,00	2013	500,00	0,25	125,00
K5	0000107577	0019	01	ROUPEIRO AC CZ 8P 198X123X41CM	0500	1320105	01/09/2013	01/09/2013	440,00	2013	500,00	0,25	125,00
K5	0000107577	001A	01	ROUPEIRO AC CZ 8P 198X123X41CM	0500	1320105	01/09/2013	01/09/2013	440,00	2013	500,00	0,25	125,00
K5	0000107577	001B	01	ROUPEIRO AC CZ 8P 198X123X41CM	0500	1320105	01/09/2013	01/09/2013	440,00	2013	500,00	0,25	125,00
K5	0000107577	001C	01	ROUPEIRO AC CZ 8P 198X123X41CM	0500	1320105	01/09/2013	01/09/2013	440,00	2013	500,00	0,25	125,00
K5	0000107577	001D	01	ROUPEIRO AC CZ 8P 198X123X41CM	0500	1320105	01/09/2013	01/09/2013	440,00	2013	500,00	0,25	125,00
K5	0000107577	001E	01	ROUPEIRO AC CZ 8P 198X123X41CM	0500	1320105	01/09/2013	01/09/2013	440,00	2013	500,00	0,25	125,00
K5	0000107577	001F	01	ROUPEIRO AC CZ 8P 198X123X41CM	0500	1320105	01/09/2013	01/09/2013	440,00	2013	500,00	0,25	125,00
KT	0000107577	0001	01	ROUPEIRO AC CZ 8P 198X123X41CM	0500	1320105	01/09/2013	01/09/2013	440,00	2013	500,00	0,25	125,00
KT	0000107578	0001	01	ROUPEIRO AC CZ 8P 198X123X41CM	0500	1320105	01/09/2013	01/09/2013	440,00	2013	500,00	0,25	125,00
KT	0000107578	0002	01	ROUPEIRO AC CZ 8P 198X123X41CM	0500	1320105	01/09/2013	01/09/2013	440,00	2013	500,00	0,25	125,00
KT	0000107578	0003	01	ROUPEIRO AC CZ 8P 198X123X41CM	0500	1320105	01/09/2013	01/09/2013	440,00	2013	500,00	0,25	125,00
KT	0000107578	0004	01	ROUPEIRO AC CZ 8P 198X123X41CM	0500	1320105	01/09/2013	01/09/2013	440,00	2013	500,00	0,25	125,00
KT	0000107578	0005	01	ROUPEIRO AC CZ 8P 198X123X41CM	0500	1320105	01/09/2013	01/09/2013	440,00	2013	500,00	0,25	125,00
KT	0000107578	0006	01	ROUPEIRO AC CZ 8P 198X123X41CM	0500	1320105	01/09/2013	01/09/2013	440,00	2013	500,00	0,25	125,00
KT	0000107578	0007	01	ROUPEIRO AC CZ 8P 198X123X41CM	0500	1320105	01/09/2013	01/09/2013	440,00	2013	500,00	0,25	125,00

Este documento é cópia do original, assinado digitalmente por CAROLINA MACHADO LETIZIO VIEIRA e Tribunal de Justica do Estado de Sao Paulo, protocolado em 29/07/2022 às 00:58, sob o número WMJ22412974330 .
Para conferir o original, acesse o site https://esaj.tjsp.jus.br/pastadigital/pg/abrirConferenciaDocumento.do, informe o processo 1111746-12.2021.8.26.0100 e código D7FB37A.

CONSTRUTORA COESA
RELATORIO DE INVENTARIO
Dt.Ref: 31/10/2021

Filia	Cod Base Be	Codigo Ite	Tipo Ativ	Descr. Sint.	Grup	Conta	Dt.Aquisica	Dt In Depre	Val Orig M1	ANO REFERÊNCIA	VALOR DE REPOSIÇÃO	FATOR DEPRECIAÇÃO	VALOR DE MERCADO
KT	0000107578	0008	01	ROUPEIRO AC CZ 8P 198X123X41CM	0500	1320105	01/09/2013	01/09/2013	440,00	2013	500,00	0,25	125,00
KT	0000107578	0009	01	ROUPEIRO AC CZ 8P 198X123X41CM	0500	1320105	01/09/2013	01/09/2013	440,00	2013	500,00	0,25	125,00
KT	0000107578	000A	01	ROUPEIRO AC CZ 8P 198X123X41CM	0500	1320105	01/09/2013	01/09/2013	440,00	2013	500,00	0,25	125,00
KT	0000107578	000B	01	ROUPEIRO AC CZ 8P 198X123X41CM	0500	1320105	01/09/2013	01/09/2013	440,00	2013	500,00	0,25	125,00
KT	0000107578	000C	01	ROUPEIRO AC CZ 8P 198X123X41CM	0500	1320105	01/09/2013	01/09/2013	440,00	2013	500,00	0,25	125,00
KT	0000107578	000D	01	ROUPEIRO AC CZ 8P 198X123X41CM	0500	1320105	01/09/2013	01/09/2013	440,00	2013	500,00	0,25	125,00
KT	0000107578	000E	01	ROUPEIRO AC CZ 8P 198X123X41CM	0500	1320105	01/09/2013	01/09/2013	440,00	2013	500,00	0,25	125,00
KT	0000107578	000F	01	ROUPEIRO AC CZ 8P 198X123X41CM	0500	1320105	01/09/2013	01/09/2013	440,00	2013	500,00	0,25	125,00
KT	0000107578	000G	01	ROUPEIRO AC CZ 8P 198X123X41CM	0500	1320105	01/09/2013	01/09/2013	440,00	2013	500,00	0,25	125,00
KT	0000107578	000H	01	ROUPEIRO AC CZ 8P 198X123X41CM	0500	1320105	01/09/2013	01/09/2013	440,00	2013	500,00	0,25	125,00
KT	0000107578	000I	01	ROUPEIRO AC CZ 8P 198X123X41CM	0500	1320105	01/09/2013	01/09/2013	440,00	2013	500,00	0,25	125,00
KT	0000107578	000J	01	ROUPEIRO AC CZ 8P 198X123X41CM	0500	1320105	01/09/2013	01/09/2013	440,00	2013	500,00	0,25	125,00
KT	0000107578	000K	01	ROUPEIRO AC CZ 8P 198X123X41CM	0500	1320105	01/09/2013	01/09/2013	440,00	2013	500,00	0,25	125,00
KT	0000107578	000L	01	ROUPEIRO AC CZ 8P 198X123X41CM	0500	1320105	01/09/2013	01/09/2013	440,00	2013	500,00	0,25	125,00
KT	0000107578	000M	01	ROUPEIRO AC CZ 8P 198X123X41CM	0500	1320105	01/09/2013	01/09/2013	440,00	2013	500,00	0,25	125,00
KT	0000107578	000N	01	ROUPEIRO AC CZ 8P 198X123X41CM	0500	1320105	01/09/2013	01/09/2013	440,00	2013	500,00	0,25	125,00
KT	0000107578	000O	01	ROUPEIRO AC CZ 8P 198X123X41CM	0500	1320105	01/09/2013	01/09/2013	440,00	2013	500,00	0,25	125,00
KT	0000107578	000P	01	ROUPEIRO AC CZ 8P 198X123X41CM	0500	1320105	01/09/2013	01/09/2013	440,00	2013	500,00	0,25	125,00
KT	0000107578	000Q	01	ROUPEIRO AC CZ 8P 198X123X41CM	0500	1320105	01/09/2013	01/09/2013	440,00	2013	500,00	0,25	125,00
KT	0000107578	000R	01	ROUPEIRO AC CZ 8P 198X123X41CM	0500	1320105	01/09/2013	01/09/2013	440,00	2013	500,00	0,25	125,00
KT	0000107578	000S	01	ROUPEIRO AC CZ 8P 198X123X41CM	0500	1320105	01/09/2013	01/09/2013	440,00	2013	500,00	0,25	125,00
KT	0000107578	000T	01	ROUPEIRO AC CZ 8P 198X123X41CM	0500	1320105	01/09/2013	01/09/2013	440,00	2013	500,00	0,25	125,00
KT	0000107578	000U	01	ROUPEIRO AC CZ 8P 198X123X41CM	0500	1320105	01/09/2013	01/09/2013	440,00	2013	500,00	0,25	125,00
KT	0000107578	000V	01	ROUPEIRO AC CZ 8P 198X123X41CM	0500	1320105	01/09/2013	01/09/2013	440,00	2013	500,00	0,25	125,00
KT	0000107578	000W	01	ROUPEIRO AC CZ 8P 198X123X41CM	0500	1320105	01/09/2013	01/09/2013	440,00	2013	500,00	0,25	125,00
KT	0000107578	000X	01	ROUPEIRO AC CZ 8P 198X123X41CM	0500	1320105	01/09/2013	01/09/2013	440,00	2013	500,00	0,25	125,00
KT	0000107578	000Y	01	ROUPEIRO AC CZ 8P 198X123X41CM	0500	1320105	01/09/2013	01/09/2013	440,00	2013	500,00	0,25	125,00
KT	0000107578	000Z	01	ROUPEIRO AC CZ 8P 198X123X41CM	0500	1320105	01/09/2013	01/09/2013	440,00	2013	500,00	0,25	125,00
KT	0000107578	0010	01	ROUPEIRO AC CZ 8P 198X123X41CM	0500	1320105	01/09/2013	01/09/2013	440,00	2013	500,00	0,25	125,00
KT	0000107578	0011	01	ROUPEIRO AC CZ 8P 198X123X41CM	0500	1320105	01/09/2013	01/09/2013	440,00	2013	500,00	0,25	125,00
KT	0000107578	0012	01	ROUPEIRO AC CZ 8P 198X123X41CM	0500	1320105	01/09/2013	01/09/2013	440,00	2013	500,00	0,25	125,00
KT	0000107578	0013	01	ROUPEIRO AC CZ 8P 198X123X41CM	0500	1320105	01/09/2013	01/09/2013	440,00	2013	500,00	0,25	125,00
KT	0000107578	0014	01	ROUPEIRO AC CZ 8P 198X123X41CM	0500	1320105	01/09/2013	01/09/2013	440,00	2013	500,00	0,25	125,00
KT	0000107578	0015	01	ROUPEIRO AC CZ 8P 198X123X41CM	0500	1320105	01/09/2013	01/09/2013	440,00	2013	500,00	0,25	125,00
KT	0000107578	0016	01	ROUPEIRO AC CZ 8P 198X123X41CM	0500	1320105	01/09/2013	01/09/2013	440,00	2013	500,00	0,25	125,00
KT	0000107578	0017	01	ROUPEIRO AC CZ 8P 198X123X41CM	0500	1320105	01/09/2013	01/09/2013	440,00	2013	500,00	0,25	125,00
KT	0000107578	0018	01	ROUPEIRO AC CZ 8P 198X123X41CM	0500	1320105	01/09/2013	01/09/2013	440,00	2013	500,00	0,25	125,00
KT	0000107578	0019	01	ROUPEIRO AC CZ 8P 198X123X41CM	0500	1320105	01/09/2013	01/09/2013	440,00	2013	500,00	0,25	125,00
KT	0000107578	001A	01	ROUPEIRO AC CZ 8P 198X123X41CM	0500	1320105	01/09/2013	01/09/2013	440,00	2013	500,00	0,25	125,00
KT	0000107578	001B	01	ROUPEIRO AC CZ 8P 198X123X41CM	0500	1320105	01/09/2013	01/09/2013	440,00	2013	500,00	0,25	125,00
KT	0000107578	001C	01	ROUPEIRO AC CZ 8P 198X123X41CM	0500	1320105	01/09/2013	01/09/2013	440,00	2013	500,00	0,25	125,00
KT	0000107578	001D	01	ROUPEIRO AC CZ 8P 198X123X41CM	0500	1320105	01/09/2013	01/09/2013	440,00	2013	500,00	0,25	125,00
K5	0000107580	0001	01	RESERVATORIO JCB 128/15479	0300	1320103	01/09/2013	01/09/2013	25500,01	2013	28.100,00	0,25	7.025,00
K5	0000107581	0001	01	PERFURADOR MANUAL ESCR AC 30FL	0500	1320105	01/09/2013	01/09/2013	443,95	2013	500,00	0,25	125,00
K5	0000107582	000B	01	LONGARINA AUDITORIO S/BRAC 4L	0500	1320105	01/09/2013	01/09/2013	1479,00	2013	1.600,00	0,25	400,00
K5	0000107582	000C	01	LONGARINA AUDITORIO S/BRAC 4L	0500	1320105	01/09/2013	01/09/2013	1479,00	2013	1.600,00	0,25	400,00
K5	0000107582	000D	01	LONGARINA AUDITORIO S/BRAC 4L	0500	1320105	01/09/2013	01/09/2013	1479,00	2013	1.600,00	0,25	400,00
K5	0000107582	000E	01	LONGARINA AUDITORIO S/BRAC 4L	0500	1320105	01/09/2013	01/09/2013	1479,00	2013	1.600,00	0,25	400,00
K5	0000107582	000F	01	LONGARINA AUDITORIO S/BRAC 4L	0500	1320105	01/09/2013	01/09/2013	1479,00	2013	1.600,00	0,25	400,00
K5	0000107582	000G	01	LONGARINA AUDITORIO S/BRAC 4L	0500	1320105	01/09/2013	01/09/2013	1479,00	2013	1.600,00	0,25	400,00
K5	0000107582	000H	01	LONGARINA AUDITORIO S/BRAC 4L	0500	1320105	01/09/2013	01/09/2013	1479,00	2013	1.600,00	0,25	400,00
K5	0000107582	000I	01	LONGARINA AUDITORIO S/BRAC 4L	0500	1320105	01/09/2013	01/09/2013	1479,00	2013	1.600,00	0,25	400,00
K5	0000107582	000J	01	LONGARINA AUDITORIO S/BRAC 4L	0500	1320105	01/09/2013	01/09/2013	1479,00	2013	1.600,00	0,25	400,00
K5	0000107582	000K	01	LONGARINA AUDITORIO S/BRAC 4L	0500	1320105	01/09/2013	01/09/2013	1479,00	2013	1.600,00	0,25	400,00
KC	0000107582	0001	01	LONGARINA AUDITORIO S/BRAC 4L	0500	1320105	01/09/2013	01/09/2013	1479,00	2013	1.600,00	0,25	400,00
KC	0000107582	0002	01	LONGARINA AUDITORIO S/BRAC 4L	0500	1320105	01/09/2013	01/09/2013	1479,00	2013	1.600,00	0,25	400,00
KC	0000107582	0003	01	LONGARINA AUDITORIO S/BRAC 4L	0500	1320105	01/09/2013	01/09/2013	1479,00	2013	1.600,00	0,25	400,00
KC	0000107582	0004	01	LONGARINA AUDITORIO S/BRAC 4L	0500	1320105	01/09/2013	01/09/2013	1479,00	2013	1.600,00	0,25	400,00
KC	0000107582	0005	01	LONGARINA AUDITORIO S/BRAC 4L	0500	1320105	01/09/2013	01/09/2013	1479,00	2013	1.600,00	0,25	400,00
KC	0000107582	0006	01	LONGARINA AUDITORIO S/BRAC 4L	0500	1320105	01/09/2013	01/09/2013	1479,00	2013	1.600,00	0,25	400,00
KC	0000107582	0007	01	LONGARINA AUDITORIO S/BRAC 4L	0500	1320105	01/09/2013	01/09/2013	1479,00	2013	1.600,00	0,25	400,00
KC	0000107582	0008	01	LONGARINA AUDITORIO S/BRAC 4L	0500	1320105	01/09/2013	01/09/2013	1479,00	2013	1.600,00	0,25	400,00
KC	0000107582	0009	01	LONGARINA AUDITORIO S/BRAC 4L	0500	1320105	01/09/2013	01/09/2013	1479,00	2013	1.600,00	0,25	400,00
KC	0000107582	000A	01	LONGARINA AUDITORIO S/BRAC 4L	0500	1320105	01/09/2013	01/09/2013	1479,00	2013	1.600,00	0,25	400,00
K5	0000107584	0001	01	MESA CENTRO FE QD 70CM 70X70CM	0500	1320105	01/09/2013	01/09/2013	636,90	2013	700,00	0,25	175,00
K5	0000107584	0002	01	MESA CENTRO FE QD 70CM 70X70CM	0500	1320105	01/09/2013	01/09/2013	636,89	2013	700,00	0,25	175,00
K5	0000107585	0001	01	MESA ESC MDF CZ RT 1,40X0,70X4	0500	1320105	01/09/2013	01/09/2013	397,23	2013	400,00	0,25	100,00
K5	0000107586	0001	01	PRATELEIRA MDP CARV PR RT 500X700MM	0500	1320105	01/09/2013	01/09/2013	390,00	2013	400,00	0,25	100,00

Este documento é cópia do original, assinado digitalmente por CAROLINA MACHADO LETIZIO VIEIRA e Tribunal de Justica do Estado de Sao Paulo, protocolado em 29/07/2022 às 00:58, sob o número WMJ22412974330 .
Para conferir o original, acesse o site https://esaj.tjsp.jus.br/pastadigital/pg/abrirConferenciaDocumento.do, informe o processo 1111746-12.2021.8.26.0100 e código D7FB37A.

CONSTRUTORA COESA
RELATORIO DE INVENTARIO
Dt.Ref: 31/10/2021

Filia	Cod Base Be	Codigo Ite	Tipo Ativ	Descr. Sint.	Grup	Conta	Dt.Aquisica	Dt In Depre	Val Orig M1	ANO REFERÊNCIA	VALOR DE REPOSIÇÃO	FATOR DEPRECIAÇÃO	VALOR DE MERCADO
K5	0000107587	0001	01	GABINETE JAT 3,2M 1,4 250"28	0300	1320103	01/09/2013	01/09/2013	1950,00	2013	2.100,00	0,25	525,00
K5	0000107587	0002	01	GABINETE JAT 3,2M 1,4 250"28.	0300	1320103	01/09/2013	01/09/2013	1950,00	2013	2.100,00	0,25	525,00
K5	0000107588	0001	01	GABINETE JAT 3,2M 1,4 250"28	0300	1320103	01/09/2013	01/09/2013	3050,00	2013	3.400,00	0,25	850,00
K5	0000107589	0001	01	ARMARIO ALTO AC 1,60X0,75X0,30	0500	1320105	01/09/2013	01/09/2013	2300,00	2013	2.500,00	0,25	625,00
K5	0000107590	0001	01	ARMARIO ALTO AC 1,33X0,47X0,60M	0500	1320105	01/09/2013	01/09/2013	1400,00	2013	1.500,00	0,25	375,00
K5	0000107591	0001	01	MOTOR IND AT 3F 2HP 220/380V 6	0300	1320103	01/09/2013	01/09/2013	451,00	2013	500,00	0,25	125,00
K5	0000107591	0002	01	MOTOR IND AT 3F 2HP 220/380V 6	0300	1320103	01/09/2013	01/09/2013	451,00	2013	500,00	0,25	125,00
K5	0000107591	0003	01	MOTOR IND AT 3F 2HP 220/380V 6	0300	1320103	01/09/2013	01/09/2013	451,00	2013	500,00	0,25	125,00
K5	0000107592	0003	01	BETONEIRA AC 400L 2CV 110/220/	0300	1320103	01/09/2013	01/09/2013	1746,00	2013	1.900,00	0,25	475,00
K5	0000107593	0001	01	MOTOR IND AT 3F 2HP 220/380V 6	0300	1320103	01/09/2013	01/09/2013	451,00	2013	500,00	0,25	125,00
K5	0000107593	0002	01	MOTOR IND AT 3F 2HP 220/380V 6	0300	1320103	01/09/2013	01/09/2013	451,00	2013	500,00	0,25	125,00
K5	0000107593	0003	01	MOTOR IND AT 3F 2HP 220/380V 6	0300	1320103	01/09/2013	01/09/2013	451,00	2013	500,00	0,25	125,00
K5	0000107593	0004	01	MOTOR IND AT 3F 2HP 220/380V 6	0300	1320103	01/09/2013	01/09/2013	451,00	2013	500,00	0,25	125,00
K5	0000107595	0001	01	CAMERA 1/3" COLOR CCD 0,2LX 42	0300	1320103	01/09/2013	01/09/2013	3238,83	2013	3.600,00	0,25	900,00
K5	0000107595	0002	01	CAMERA 1/3" COLOR CCD 0,2LX 42	0300	1320103	01/09/2013	01/09/2013	3238,83	2013	3.600,00	0,25	900,00
K5	0000107596	0001	01	MAQUINA SOLD TOPO PEAD 2F 40%	0300	1320103	01/09/2013	01/09/2013	9375,00	2013	10.300,00	0,25	2.575,00
K5	0000107597	0001	01	MOTOBOMBA AUT ESC 3" 1100L/MIN 5,5CV	0300	1320103	01/09/2013	01/09/2013	2343,00	2013	2.600,00	0,25	650,00
K5	0000107597	0002	01	MOTOBOMBA AUT ESC 3" 1100L/MIN 5,5CV	0300	1320103	01/09/2013	01/09/2013	2343,00	2013	2.600,00	0,25	650,00
K5	0000107598	0001	01	MOTOBOMBA AUT ESC 3" 1100L/MIN 5,5CV	0300	1320103	01/09/2013	01/09/2013	2343,00	2013	2.600,00	0,25	650,00
K5	0000107598	0002	01	MOTOBOMBA AUT ESC 3" 1100L/MIN 5,5CV	0300	1320103	01/09/2013	01/09/2013	2343,00	2013	2.600,00	0,25	650,00
K5	0000107599	0001	01	MOTOBOMBA AUT ESC 3" 1100L/MIN 5,5CV	0300	1320103	01/09/2013	01/09/2013	2343,00	2013	2.600,00	0,25	650,00
K5	0000107599	0002	01	MOTOBOMBA AUT ESC 3" 1100L/MIN 5,5CV	0300	1320103	01/09/2013	01/09/2013	2343,00	2013	2.600,00	0,25	650,00
K5	0000107601	0001	01	CARRINHO/CARRO TRANSPORTE PLAT	0300	1320103	01/09/2013	01/09/2013	345,00	2013	400,00	0,25	100,00
K5	0000107602	0001	01	TALHA MAN ALAV 1,5M 3TO	0300	1320103	01/09/2013	01/09/2013	612,15	2013	700,00	0,25	175,00
K5	0000107603	0001	01	CAMERA DIGITAL LCD 3" 16,1MP	0500	1320105	01/09/2013	01/09/2013	359,00	2013	400,00	0,25	100,00
KC	0000107604	0001	01	SERRA TICO-TICO 650W 220V 500~3100GPM	0300	1320103	01/09/2013	01/09/2013	416,00	2013	500,00	0,25	125,00
KT	0000107605	0001	01	ARMARIO ARQ AC 1,33X0,47X0,57M	0500	1320105	01/08/2013	01/08/2013	419,00	2013	500,00	0,25	125,00
KT	0000107605	0002	01	ARMARIO ARQ AC 1,33X0,47X0,57M	0500	1320105	01/08/2013	01/08/2013	419,00	2013	500,00	0,25	125,00
JM	0000107606	0001	01	ARMARIO ALTO MDP 0,80X0,40X1,6	0500	1320105	01/08/2013	01/08/2013	432,00	2013	500,00	0,25	125,00
KT	0000107607	0001	01	BEBEDOURO GAR COL PS 20L	0500	1320105	01/08/2013	01/08/2013	500,00	2013	600,00	0,25	150,00
KT	0000107607	0002	01	BEBEDOURO GAR COL PS 20L	0500	1320105	01/08/2013	01/08/2013	500,00	2013	600,00	0,25	150,00
KT	0000107607	0003	01	BEBEDOURO GAR COL PS 20L	0500	1320105	01/08/2013	01/08/2013	500,00	2013	600,00	0,25	150,00
JM	0000107608	0001	01	TRANSFORMADOR DISTRIB 3F 112,5	0300	1320103	30/08/2013	30/08/2013	6400,00	2013	7.000,00	0,25	1.750,00
JM	0000107608	0002	01	TRANSFORMADOR DISTRIB 3F 112,5	0300	1320103	30/08/2013	30/08/2013	6400,00	2013	7.000,00	0,25	1.750,00
K5	0000107609	0001	01	MOTOR IND AT 3F 2HP 220/380V 6	0300	1320103	01/09/2013	01/09/2013	451,00	2013	500,00	0,25	125,00
K5	0000107611	0001	01	MOTOR IND AT 3F 2HP 220/380V 6	0300	1320103	01/09/2013	01/09/2013	451,00	2013	500,00	0,25	125,00
K5	0000107611	0002	01	MOTOR IND AT 3F 2HP 220/380V 6	0300	1320103	01/09/2013	01/09/2013	451,00	2013	500,00	0,25	125,00
13	0000107617	0001	01	MESA ESC AG CZ L 70 X 170 CM 3G	0500	1320105	09/08/2013	09/08/2013	728,75	2013	800,00	0,25	200,00
13	0000107619	0001	01	ARMARIO EST MDF 200X120X40CM	0500	1320105	09/08/2013	09/08/2013	746,90	2013	800,00	0,25	200,00
13	0000107623	0001	01	SUPERFICIE DE TRABALHO L 1600 X 1200	0500	1320105	09/08/2013	09/08/2013	955,61	2013	1.100,00	0,25	275,00
13	0000107626	0001	01	MESA ESC MESA DIRETOR PT RET 2	0500	1320105	09/08/2013	09/08/2013	661,05	2013	700,00	0,25	175,00
13	0000107626	0003	01	MESA ESC MESA DIRETOR PT RET 2	0500	1320105	09/08/2013	09/08/2013	661,05	2013	700,00	0,25	175,00
13	0000107626	0004	01	MESA ESC MESA DIRETOR PT RET 2	0500	1320105	09/08/2013	09/08/2013	661,05	2013	700,00	0,25	175,00
13	0000107626	0002	01	MESA ESC MESA DIRETOR PT RET 2	0500	1320105	09/08/2013	09/08/2013	661,04	2013	700,00	0,25	175,00
13	0000107627	0001	01	MESA ESC MELAM CZ L 0,75X1,80X1,70M	0500	1320105	09/08/2013	09/08/2013	961,91	2013	1.100,00	0,25	275,00
13	0000107627	0003	01	MESA ESC MELAM CZ L 0,75X1,80X1,70M	0500	1320105	09/08/2013	09/08/2013	961,91	2013	1.100,00	0,25	275,00
13	0000107627	0004	01	MESA ESC MELAM CZ L 0,75X1,80X1,70M	0500	1320105	09/08/2013	09/08/2013	961,91	2013	1.100,00	0,25	275,00
13	0000107627	0006	01	MESA ESC MELAM CZ L 0,75X1,80X1,70M	0500	1320105	09/08/2013	09/08/2013	961,91	2013	1.100,00	0,25	275,00
13	0000107627	0002	01	MESA ESC MELAM CZ L 0,75X1,80X1,70M	0500	1320105	09/08/2013	09/08/2013	961,90	2013	1.100,00	0,25	275,00
13	0000107627	0005	01	MESA ESC MELAM CZ L 0,75X1,80X1,70M	0500	1320105	09/08/2013	09/08/2013	961,90	2013	1.100,00	0,25	275,00
13	0000107628	0001	01	MESA REUNIAO RT BG 2,00X1,20X0,74 8 LUG	0500	1320105	09/08/2013	09/08/2013	2295,18	2013	2.500,00	0,25	625,00
13	0000107630	0001	01	MESA SINGLE 120 X 50 QB-M	0500	1320105	09/08/2013	09/08/2013	1158,76	2013	1.300,00	0,25	325,00
13	0000107631	0001	01	MESA ESC MELAM BR RT 0,7X0,74X150M	0500	1320105	09/08/2013	09/08/2013	1470,78	2013	1.600,00	0,25	400,00
13	0000107632	0001	01	MESA REF MAD CZ 1100X1100MM	0500	1320105	09/08/2013	09/08/2013	2400,59	2013	2.600,00	0,25	650,00
13	0000107633	0001	01	MESA REF MAD CZ 1600X1200MM	0500	1320105	09/08/2013	09/08/2013	1335,36	2013	1.500,00	0,25	375,00
13	0000107633	0002	01	MESA REF MAD CZ 1600X1200MM	0500	1320105	09/08/2013	09/08/2013	1335,36	2013	1.500,00	0,25	375,00
13	0000107634	0001	01	MESA REF MAD CZ 1600X1600MM	0500	1320105	09/08/2013	09/08/2013	1581,07	2013	1.700,00	0,25	425,00
13	0000107634	0002	01	MESA REF MAD CZ 1600X1600MM	0500	1320105	09/08/2013	09/08/2013	1470,77	2013	1.600,00	0,25	400,00
13	0000107635	0001	01	MESA REF MAD CZ 1100X2000MM	0500	1320105	09/08/2013	09/08/2013	921,42	2013	1.000,00	0,25	250,00
13	0000107636	0001	01	MESA REF MAD CZ 700X1800MM	0500	1320105	09/08/2013	09/08/2013	1377,61	2013	1.500,00	0,25	375,00
13	0000107636	0002	01	MESA REF MAD CZ 700X1800MM	0500	1320105	09/08/2013	09/08/2013	1377,58	2013	1.500,00	0,25	375,00
13	0000107636	0003	01	MESA REF MAD CZ 700X1800MM	0500	1320105	09/08/2013	09/08/2013	1377,58	2013	1.500,00	0,25	375,00
13	0000107636	0004	01	MESA REF MAD CZ 700X1800MM	0500	1320105	09/08/2013	09/08/2013	1377,58	2013	1.500,00	0,25	375,00
13	0000107638	0001	01	ARMARIO BAIXO MDF 74X80X50CM	0500	1320105	09/08/2013	09/08/2013	582,17	2013	600,00	0,25	150,00
13	0000107638	0002	01	ARMARIO BAIXO MDF 74X80X50CM	0500	1320105	09/08/2013	09/08/2013	582,17	2013	600,00	0,25	150,00
13	0000107638	0003	01	ARMARIO BAIXO MDF 74X80X50CM	0500	1320105	09/08/2013	09/08/2013	582,17	2013	600,00	0,25	150,00
13	0000107638	0004	01	ARMARIO BAIXO MDF 74X80X50CM	0500	1320105	09/08/2013	09/08/2013	582,17	2013	600,00	0,25	150,00
13	0000107638	0005	01	ARMARIO BAIXO MDF 74X80X50CM	0500	1320105	09/08/2013	09/08/2013	582,17	2013	600,00	0,25	150,00

Este documento é cópia do original, assinado digitalmente por CAROLINA MACHADO LETIZIO VIEIRA e Tribunal de Justiça do Estado de São Paulo, protocolado em 29/07/2022 às 00:58, sob o número WMJ22412974330 .
Para conferir o original, acesse o site https://esaj.tjsp.jus.br/pastadigital/pg/abrirConferenciaDocumento.do, informe o processo 1111746-12.2021.8.26.0100 e código D7FB37A.

CONSTRUTORA COESA
RELATORIO DE INVENTARIO
Dt.Ref: 31/10/2021

Filia	Cod Base Be	Codigo Ite	Tipo Ativ	Descr. Sint.	Grup	Conta	Dt.Aquisica	Dt In Depre	Val Orig M1	ANO REFERÊNCIA	VALOR DE REPOSIÇÃO	FATOR DEPRECIAÇÃO	VALOR DE MERCADO
13	0000107638	0006	01	ARMARIO BAIXO MDF 74X80X50CM	0500	1320105	09/08/2013	09/08/2013	582,17	2013	600,00	0,25	150,00
13	0000107638	0007	01	ARMARIO BAIXO MDF 74X80X50CM	0500	1320105	09/08/2013	09/08/2013	582,17	2013	600,00	0,25	150,00
13	0000107638	0008	01	ARMARIO BAIXO MDF 74X80X50CM	0500	1320105	09/08/2013	09/08/2013	582,17	2013	600,00	0,25	150,00
13	0000107638	0009	01	ARMARIO BAIXO MDF 74X80X50CM	0500	1320105	09/08/2013	09/08/2013	582,17	2013	600,00	0,25	150,00
13	0000107638	000A	01	ARMARIO BAIXO MDF 74X80X50CM	0500	1320105	09/08/2013	09/08/2013	582,17	2013	600,00	0,25	150,00
13	0000107638	000B	01	ARMARIO BAIXO MDF 74X80X50CM	0500	1320105	09/08/2013	09/08/2013	582,17	2013	600,00	0,25	150,00
13	0000107638	000C	01	ARMARIO BAIXO MDF 74X80X50CM	0500	1320105	09/08/2013	09/08/2013	582,17	2013	600,00	0,25	150,00
13	0000107638	000D	01	ARMARIO BAIXO MDF 74X80X50CM	0500	1320105	09/08/2013	09/08/2013	582,17	2013	600,00	0,25	150,00
13	0000107638	000E	01	ARMARIO BAIXO MDF 74X80X50CM	0500	1320105	09/08/2013	09/08/2013	582,17	2013	600,00	0,25	150,00
13	0000107638	000F	01	ARMARIO BAIXO MDF 74X80X50CM	0500	1320105	09/08/2013	09/08/2013	582,17	2013	600,00	0,25	150,00
13	0000107638	000G	01	ARMARIO BAIXO MDF 74X80X50CM	0500	1320105	09/08/2013	09/08/2013	582,17	2013	600,00	0,25	150,00
13	0000107638	000H	01	ARMARIO BAIXO MDF 74X80X50CM	0500	1320105	09/08/2013	09/08/2013	582,17	2013	600,00	0,25	150,00
13	0000107638	000I	01	ARMARIO BAIXO MDF 74X80X50CM	0500	1320105	09/08/2013	09/08/2013	582,17	2013	600,00	0,25	150,00
13	0000107639	0001	01	MESA QD MAD MR 1300 X 1140MM	0500	1320105	09/08/2013	09/08/2013	1659,95	2013	1.800,00	0,25	450,00
13	0000107639	0002	01	MESA QD MAD MR 1300 X 1140MM	0500	1320105	09/08/2013	09/08/2013	1659,95	2013	1.800,00	0,25	450,00
13	0000107642	0001	01	MESA RED MAD CZ 110 X 180	0500	1320105	09/08/2013	09/08/2013	1759,78	2013	1.900,00	0,25	475,00
13	0000107645	0001	01	BALCAO ATENDIM FORMIC CZ 1,40X	0500	1320105	09/08/2013	09/08/2013	654,07	2013	700,00	0,25	175,00
13	0000107647	0001	01	ARMARIO VITR AC CZ 2P 153,5X82	0500	1320105	09/08/2013	09/08/2013	671,52	2013	700,00	0,25	175,00
13	0000107647	0003	01	ARMARIO VITR AC CZ 2P 153,5X82	0500	1320105	09/08/2013	09/08/2013	671,52	2013	700,00	0,25	175,00
13	0000107647	0004	01	ARMARIO VITR AC CZ 2P 153,5X82	0500	1320105	09/08/2013	09/08/2013	671,52	2013	700,00	0,25	175,00
13	0000107647	0002	01	ARMARIO VITR AC CZ 2P 153,5X82	0500	1320105	09/08/2013	09/08/2013	671,51	2013	700,00	0,25	175,00
13	0000107648	000N	01	CADEIRA SECRET FIXA A1020 COU	0500	1320105	09/08/2013	09/08/2013	1069,51	2013	1.200,00	0,25	300,00
13	0000107648	0001	01	CADEIRA SECRET FIXA A1020 COU	0500	1320105	09/08/2013	09/08/2013	1069,40	2013	1.200,00	0,25	300,00
13	0000107648	0002	01	CADEIRA SECRET FIXA A1020 COU	0500	1320105	09/08/2013	09/08/2013	1069,40	2013	1.200,00	0,25	300,00
13	0000107648	0003	01	CADEIRA SECRET FIXA A1020 COU	0500	1320105	09/08/2013	09/08/2013	1069,40	2013	1.200,00	0,25	300,00
13	0000107648	0004	01	CADEIRA SECRET FIXA A1020 COU	0500	1320105	09/08/2013	09/08/2013	1069,40	2013	1.200,00	0,25	300,00
13	0000107648	0005	01	CADEIRA SECRET FIXA A1020 COU	0500	1320105	09/08/2013	09/08/2013	1069,40	2013	1.200,00	0,25	300,00
13	0000107648	0006	01	CADEIRA SECRET FIXA A1020 COU	0500	1320105	09/08/2013	09/08/2013	1069,40	2013	1.200,00	0,25	300,00
13	0000107648	0007	01	CADEIRA SECRET FIXA A1020 COU	0500	1320105	09/08/2013	09/08/2013	1069,40	2013	1.200,00	0,25	300,00
13	0000107648	0008	01	CADEIRA SECRET FIXA A1020 COU	0500	1320105	09/08/2013	09/08/2013	1069,40	2013	1.200,00	0,25	300,00
13	0000107648	0009	01	CADEIRA SECRET FIXA A1020 COU	0500	1320105	09/08/2013	09/08/2013	1069,40	2013	1.200,00	0,25	300,00
13	0000107648	000A	01	CADEIRA SECRET FIXA A1020 COU	0500	1320105	09/08/2013	09/08/2013	1069,40	2013	1.200,00	0,25	300,00
13	0000107648	000B	01	CADEIRA SECRET FIXA A1020 COU	0500	1320105	09/08/2013	09/08/2013	1069,40	2013	1.200,00	0,25	300,00
13	0000107648	000C	01	CADEIRA SECRET FIXA A1020 COU	0500	1320105	09/08/2013	09/08/2013	1069,40	2013	1.200,00	0,25	300,00
13	0000107648	000D	01	CADEIRA SECRET FIXA A1020 COU	0500	1320105	09/08/2013	09/08/2013	1069,40	2013	1.200,00	0,25	300,00
13	0000107648	000E	01	CADEIRA SECRET FIXA A1020 COU	0500	1320105	09/08/2013	09/08/2013	1069,40	2013	1.200,00	0,25	300,00
13	0000107648	000F	01	CADEIRA SECRET FIXA A1020 COU	0500	1320105	09/08/2013	09/08/2013	1069,40	2013	1.200,00	0,25	300,00
13	0000107648	000G	01	CADEIRA SECRET FIXA A1020 COU	0500	1320105	09/08/2013	09/08/2013	1069,40	2013	1.200,00	0,25	300,00
13	0000107648	000H	01	CADEIRA SECRET FIXA A1020 COU	0500	1320105	09/08/2013	09/08/2013	1069,40	2013	1.200,00	0,25	300,00
13	0000107648	000I	01	CADEIRA SECRET FIXA A1020 COU	0500	1320105	09/08/2013	09/08/2013	1069,40	2013	1.200,00	0,25	300,00
13	0000107648	000J	01	CADEIRA SECRET FIXA A1020 COU	0500	1320105	09/08/2013	09/08/2013	1069,40	2013	1.200,00	0,25	300,00
13	0000107648	000K	01	CADEIRA SECRET FIXA A1020 COU	0500	1320105	09/08/2013	09/08/2013	1069,40	2013	1.200,00	0,25	300,00
13	0000107648	000L	01	CADEIRA SECRET FIXA A1020 COU	0500	1320105	09/08/2013	09/08/2013	1069,40	2013	1.200,00	0,25	300,00
13	0000107648	000M	01	CADEIRA SECRET FIXA A1020 COU	0500	1320105	09/08/2013	09/08/2013	1069,40	2013	1.200,00	0,25	300,00
13	0000107649	0008	01	CADEIRA SECRET GIRAT A1020 TEC	0500	1320105	09/08/2013	09/08/2013	1428,23	2013	1.600,00	0,25	400,00
13	0000107649	0001	01	CADEIRA SECRET GIRAT A1020 TEC	0500	1320105	09/08/2013	09/08/2013	1428,20	2013	1.600,00	0,25	400,00
13	0000107649	0002	01	CADEIRA SECRET GIRAT A1020 TEC	0500	1320105	09/08/2013	09/08/2013	1428,20	2013	1.600,00	0,25	400,00
13	0000107649	0003	01	CADEIRA SECRET GIRAT A1020 TEC	0500	1320105	09/08/2013	09/08/2013	1428,20	2013	1.600,00	0,25	400,00
13	0000107649	0004	01	CADEIRA SECRET GIRAT A1020 TEC	0500	1320105	09/08/2013	09/08/2013	1428,20	2013	1.600,00	0,25	400,00
13	0000107649	0005	01	CADEIRA SECRET GIRAT A1020 TEC	0500	1320105	09/08/2013	09/08/2013	1428,20	2013	1.600,00	0,25	400,00
13	0000107649	0006	01	CADEIRA SECRET GIRAT A1020 TEC	0500	1320105	09/08/2013	09/08/2013	1428,20	2013	1.600,00	0,25	400,00
13	0000107649	0007	01	CADEIRA SECRET GIRAT A1020 TEC	0500	1320105	09/08/2013	09/08/2013	1428,20	2013	1.600,00	0,25	400,00
13	0000107650	0001	01	CADEIRA DIGITA GIRATORIA FERRO	0500	1320105	09/08/2013	09/08/2013	1069,41	2013	1.200,00	0,25	300,00
13	0000107650	0002	01	CADEIRA DIGITA GIRATORIA FERRO	0500	1320105	09/08/2013	09/08/2013	1069,41	2013	1.200,00	0,25	300,00
13	0000107650	0003	01	CADEIRA DIGITA GIRATORIA FERRO	0500	1320105	09/08/2013	09/08/2013	1069,41	2013	1.200,00	0,25	300,00
13	0000107650	0004	01	CADEIRA DIGITA GIRATORIA FERRO	0500	1320105	09/08/2013	09/08/2013	1069,41	2013	1.200,00	0,25	300,00
13	0000107650	0005	01	CADEIRA DIGITA GIRATORIA FERRO	0500	1320105	09/08/2013	09/08/2013	1069,41	2013	1.200,00	0,25	300,00
13	0000107650	0006	01	CADEIRA DIGITA GIRATORIA FERRO	0500	1320105	09/08/2013	09/08/2013	1069,41	2013	1.200,00	0,25	300,00
13	0000107650	0007	01	CADEIRA DIGITA GIRATORIA FERRO	0500	1320105	09/08/2013	09/08/2013	1069,41	2013	1.200,00	0,25	300,00
13	0000107650	0008	01	CADEIRA DIGITA GIRATORIA FERRO	0500	1320105	09/08/2013	09/08/2013	1069,41	2013	1.200,00	0,25	300,00
13	0000107650	0009	01	CADEIRA DIGITA GIRATORIA FERRO	0500	1320105	09/08/2013	09/08/2013	1069,41	2013	1.200,00	0,25	300,00
13	0000107650	000A	01	CADEIRA DIGITA GIRATORIA FERRO	0500	1320105	09/08/2013	09/08/2013	1069,41	2013	1.200,00	0,25	300,00
13	0000107650	000B	01	CADEIRA DIGITA GIRATORIA FERRO	0500	1320105	09/08/2013	09/08/2013	1069,41	2013	1.200,00	0,25	300,00
13	0000107650	000C	01	CADEIRA DIGITA GIRATORIA FERRO	0500	1320105	09/08/2013	09/08/2013	1069,41	2013	1.200,00	0,25	300,00
13	0000107650	000D	01	CADEIRA DIGITA GIRATORIA FERRO	0500	1320105	09/08/2013	09/08/2013	1069,41	2013	1.200,00	0,25	300,00
13	0000107650	000E	01	CADEIRA DIGITA GIRATORIA FERRO	0500	1320105	09/08/2013	09/08/2013	1069,41	2013	1.200,00	0,25	300,00
13	0000107650	000F	01	CADEIRA DIGITA GIRATORIA FERRO	0500	1320105	09/08/2013	09/08/2013	1069,41	2013	1.200,00	0,25	300,00
13	0000107650	000G	01	CADEIRA DIGITA GIRATORIA FERRO	0500	1320105	09/08/2013	09/08/2013	1069,41	2013	1.200,00	0,25	300,00

Este documento é cópia do original, assinado digitalmente por CAROLINA MACHADO LETIZIO VIEIRA e Tribunal de Justiça do Estado de São Paulo, protocolado em 29/07/2022 às 00:58, sob o número WMJ22412974330 .
Para conferir o original, acesse o site https://esaj.tjsp.jus.br/pastadigital/pg/abrirConferenciaDocumento.do, informe o processo 1111746-12.2021.8.26.0100 e código D7FB37A.

CONSTRUTORA COESA
RELATORIO DE INVENTARIO
Dt.Ref: 31/10/2021

Filia	Cod Base Be	Codigo Ite	Tipo Ativ	Descr. Sint.	Grup	Conta	Dt.Aquisica	Dt In Depre	Val Orig M1	ANO REFERÊNCIA	**VALOR DE REPOSIÇÃO**	**FATOR DEPRECIAÇÃO**	**VALOR DE MERCADO**
13	0000107650	000H	01	CADEIRA DIGITA GIRATORIA FERRO	0500	1320105	09/08/2013	09/08/2013	1069,41	2013	**1.200,00**	**0,25**	**300,00**
13	0000107650	000I	01	CADEIRA DIGITA GIRATORIA FERRO	0500	1320105	09/08/2013	09/08/2013	1069,41	2013	**1.200,00**	**0,25**	**300,00**
13	0000107650	000J	01	CADEIRA DIGITA GIRATORIA FERRO	0500	1320105	09/08/2013	09/08/2013	1069,41	2013	**1.200,00**	**0,25**	**300,00**
13	0000107650	000K	01	CADEIRA DIGITA GIRATORIA FERRO	0500	1320105	09/08/2013	09/08/2013	1069,41	2013	**1.200,00**	**0,25**	**300,00**
13	0000107650	000L	01	CADEIRA DIGITA GIRATORIA FERRO	0500	1320105	09/08/2013	09/08/2013	1069,41	2013	**1.200,00**	**0,25**	**300,00**
13	0000107650	000M	01	CADEIRA DIGITA GIRATORIA FERRO	0500	1320105	09/08/2013	09/08/2013	1069,41	2013	**1.200,00**	**0,25**	**300,00**
13	0000107650	000N	01	CADEIRA DIGITA GIRATORIA FERRO	0500	1320105	09/08/2013	09/08/2013	1069,41	2013	**1.200,00**	**0,25**	**300,00**
13	0000107650	000O	01	CADEIRA DIGITA GIRATORIA FERRO	0500	1320105	09/08/2013	09/08/2013	1069,41	2013	**1.200,00**	**0,25**	**300,00**
13	0000107650	000P	01	CADEIRA DIGITA GIRATORIA FERRO	0500	1320105	09/08/2013	09/08/2013	1069,41	2013	**1.200,00**	**0,25**	**300,00**
13	0000107650	000Q	01	CADEIRA DIGITA GIRATORIA FERRO	0500	1320105	09/08/2013	09/08/2013	1069,41	2013	**1.200,00**	**0,25**	**300,00**
13	0000107650	000R	01	CADEIRA DIGITA GIRATORIA FERRO	0500	1320105	09/08/2013	09/08/2013	1069,41	2013	**1.200,00**	**0,25**	**300,00**
13	0000107650	000S	01	CADEIRA DIGITA GIRATORIA FERRO	0500	1320105	09/08/2013	09/08/2013	1069,41	2013	**1.200,00**	**0,25**	**300,00**
13	0000107650	000T	01	CADEIRA DIGITA GIRATORIA FERRO	0500	1320105	09/08/2013	09/08/2013	1069,41	2013	**1.200,00**	**0,25**	**300,00**
13	0000107650	000U	01	CADEIRA DIGITA GIRATORIA FERRO	0500	1320105	09/08/2013	09/08/2013	1069,41	2013	**1.200,00**	**0,25**	**300,00**
13	0000107650	000V	01	CADEIRA DIGITA GIRATORIA FERRO	0500	1320105	09/08/2013	09/08/2013	1069,41	2013	**1.200,00**	**0,25**	**300,00**
13	0000107650	000W	01	CADEIRA DIGITA GIRATORIA FERRO	0500	1320105	09/08/2013	09/08/2013	1069,41	2013	**1.200,00**	**0,25**	**300,00**
13	0000107650	000X	01	CADEIRA DIGITA GIRATORIA FERRO	0500	1320105	09/08/2013	09/08/2013	1069,41	2013	**1.200,00**	**0,25**	**300,00**
13	0000107650	000Y	01	CADEIRA DIGITA GIRATORIA FERRO	0500	1320105	09/08/2013	09/08/2013	1069,41	2013	**1.200,00**	**0,25**	**300,00**
13	0000107650	000Z	01	CADEIRA DIGITA GIRATORIA FERRO	0500	1320105	09/08/2013	09/08/2013	1069,41	2013	**1.200,00**	**0,25**	**300,00**
13	0000107650	0010	01	CADEIRA DIGITA GIRATORIA FERRO	0500	1320105	09/08/2013	09/08/2013	1069,41	2013	**1.200,00**	**0,25**	**300,00**
13	0000107650	0011	01	CADEIRA DIGITA GIRATORIA FERRO	0500	1320105	09/08/2013	09/08/2013	1069,41	2013	**1.200,00**	**0,25**	**300,00**
13	0000107650	0012	01	CADEIRA DIGITA GIRATORIA FERRO	0500	1320105	09/08/2013	09/08/2013	1069,41	2013	**1.200,00**	**0,25**	**300,00**
13	0000107650	0013	01	CADEIRA DIGITA GIRATORIA FERRO	0500	1320105	09/08/2013	09/08/2013	1069,41	2013	**1.200,00**	**0,25**	**300,00**
13	0000107650	0014	01	CADEIRA DIGITA GIRATORIA FERRO	0500	1320105	09/08/2013	09/08/2013	1069,41	2013	**1.200,00**	**0,25**	**300,00**
13	0000107650	0015	01	CADEIRA DIGITA GIRATORIA FERRO	0500	1320105	09/08/2013	09/08/2013	1069,41	2013	**1.200,00**	**0,25**	**300,00**
13	0000107650	0016	01	CADEIRA DIGITA GIRATORIA FERRO	0500	1320105	09/08/2013	09/08/2013	1069,41	2013	**1.200,00**	**0,25**	**300,00**
13	0000107650	0017	01	CADEIRA DIGITA GIRATORIA FERRO	0500	1320105	09/08/2013	09/08/2013	1069,41	2013	**1.200,00**	**0,25**	**300,00**
13	0000107650	0018	01	CADEIRA DIGITA GIRATORIA FERRO	0500	1320105	09/08/2013	09/08/2013	1069,41	2013	**1.200,00**	**0,25**	**300,00**
13	0000107650	0019	01	CADEIRA DIGITA GIRATORIA FERRO	0500	1320105	09/08/2013	09/08/2013	1069,41	2013	**1.200,00**	**0,25**	**300,00**
13	0000107650	001A	01	CADEIRA DIGITA GIRATORIA FERRO	0500	1320105	09/08/2013	09/08/2013	1069,41	2013	**1.200,00**	**0,25**	**300,00**
13	0000107650	001B	01	CADEIRA DIGITA GIRATORIA FERRO	0500	1320105	09/08/2013	09/08/2013	1069,41	2013	**1.200,00**	**0,25**	**300,00**
13	0000107650	001C	01	CADEIRA DIGITA GIRATORIA FERRO	0500	1320105	09/08/2013	09/08/2013	1069,41	2013	**1.200,00**	**0,25**	**300,00**
13	0000107650	001D	01	CADEIRA DIGITA GIRATORIA FERRO	0500	1320105	09/08/2013	09/08/2013	1069,41	2013	**1.200,00**	**0,25**	**300,00**
13	0000107650	001E	01	CADEIRA DIGITA GIRATORIA FERRO	0500	1320105	09/08/2013	09/08/2013	1069,41	2013	**1.200,00**	**0,25**	**300,00**
13	0000107650	001F	01	CADEIRA DIGITA GIRATORIA FERRO	0500	1320105	09/08/2013	09/08/2013	1069,41	2013	**1.200,00**	**0,25**	**300,00**
13	0000107650	001G	01	CADEIRA DIGITA GIRATORIA FERRO	0500	1320105	09/08/2013	09/08/2013	1069,41	2013	**1.200,00**	**0,25**	**300,00**
13	0000107650	001H	01	CADEIRA DIGITA GIRATORIA FERRO	0500	1320105	09/08/2013	09/08/2013	1069,41	2013	**1.200,00**	**0,25**	**300,00**
13	0000107650	001I	01	CADEIRA DIGITA GIRATORIA FERRO	0500	1320105	09/08/2013	09/08/2013	1069,41	2013	**1.200,00**	**0,25**	**300,00**
13	0000107650	001J	01	CADEIRA DIGITA GIRATORIA FERRO	0500	1320105	09/08/2013	09/08/2013	1069,41	2013	**1.200,00**	**0,25**	**300,00**
13	0000107650	001K	01	CADEIRA DIGITA GIRATORIA FERRO	0500	1320105	09/08/2013	09/08/2013	1069,41	2013	**1.200,00**	**0,25**	**300,00**
13	0000107650	001L	01	CADEIRA DIGITA GIRATORIA FERRO	0500	1320105	09/08/2013	09/08/2013	1069,41	2013	**1.200,00**	**0,25**	**300,00**
13	0000107650	001M	01	CADEIRA DIGITA GIRATORIA FERRO	0500	1320105	09/08/2013	09/08/2013	1069,41	2013	**1.200,00**	**0,25**	**300,00**
13	0000107650	001N	01	CADEIRA DIGITA GIRATORIA FERRO	0500	1320105	09/08/2013	09/08/2013	1069,41	2013	**1.200,00**	**0,25**	**300,00**
13	0000107650	001O	01	CADEIRA DIGITA GIRATORIA FERRO	0500	1320105	09/08/2013	09/08/2013	1069,41	2013	**1.200,00**	**0,25**	**300,00**
13	0000107650	001P	01	CADEIRA DIGITA GIRATORIA FERRO	0500	1320105	09/08/2013	09/08/2013	1069,41	2013	**1.200,00**	**0,25**	**300,00**
13	0000107650	001Q	01	CADEIRA DIGITA GIRATORIA FERRO	0500	1320105	09/08/2013	09/08/2013	1069,41	2013	**1.200,00**	**0,25**	**300,00**
13	0000107650	001R	01	CADEIRA DIGITA GIRATORIA FERRO	0500	1320105	09/08/2013	09/08/2013	1069,41	2013	**1.200,00**	**0,25**	**300,00**
13	0000107650	001S	01	CADEIRA DIGITA GIRATORIA FERRO	0500	1320105	09/08/2013	09/08/2013	1069,13	2013	**1.200,00**	**0,25**	**300,00**
13	0000107651	000H	01	CADEIRA DIGITA GIRAT FERRO TEC	0500	1320105	09/08/2013	09/08/2013	1428,23	2013	**1.600,00**	**0,25**	**400,00**
13	0000107651	0001	01	CADEIRA DIGITA GIRAT FERRO TEC	0500	1320105	09/08/2013	09/08/2013	1428,20	2013	**1.600,00**	**0,25**	**400,00**
13	0000107651	0002	01	CADEIRA DIGITA GIRAT FERRO TEC	0500	1320105	09/08/2013	09/08/2013	1428,20	2013	**1.600,00**	**0,25**	**400,00**
13	0000107651	0003	01	CADEIRA DIGITA GIRAT FERRO TEC	0500	1320105	09/08/2013	09/08/2013	1428,20	2013	**1.600,00**	**0,25**	**400,00**
13	0000107651	0004	01	CADEIRA DIGITA GIRAT FERRO TEC	0500	1320105	09/08/2013	09/08/2013	1428,20	2013	**1.600,00**	**0,25**	**400,00**
13	0000107651	0005	01	CADEIRA DIGITA GIRAT FERRO TEC	0500	1320105	09/08/2013	09/08/2013	1428,20	2013	**1.600,00**	**0,25**	**400,00**
13	0000107651	0006	01	CADEIRA DIGITA GIRAT FERRO TEC	0500	1320105	09/08/2013	09/08/2013	1428,20	2013	**1.600,00**	**0,25**	**400,00**
13	0000107651	0007	01	CADEIRA DIGITA GIRAT FERRO TEC	0500	1320105	09/08/2013	09/08/2013	1428,20	2013	**1.600,00**	**0,25**	**400,00**
13	0000107651	0008	01	CADEIRA DIGITA GIRAT FERRO TEC	0500	1320105	09/08/2013	09/08/2013	1428,20	2013	**1.600,00**	**0,25**	**400,00**
13	0000107651	0009	01	CADEIRA DIGITA GIRAT FERRO TEC	0500	1320105	09/08/2013	09/08/2013	1428,20	2013	**1.600,00**	**0,25**	**400,00**
13	0000107651	000A	01	CADEIRA DIGITA GIRAT FERRO TEC	0500	1320105	09/08/2013	09/08/2013	1428,20	2013	**1.600,00**	**0,25**	**400,00**
13	0000107651	000B	01	CADEIRA DIGITA GIRAT FERRO TEC	0500	1320105	09/08/2013	09/08/2013	1428,20	2013	**1.600,00**	**0,25**	**400,00**
13	0000107651	000C	01	CADEIRA DIGITA GIRAT FERRO TEC	0500	1320105	09/08/2013	09/08/2013	1428,20	2013	**1.600,00**	**0,25**	**400,00**
13	0000107651	000D	01	CADEIRA DIGITA GIRAT FERRO TEC	0500	1320105	09/08/2013	09/08/2013	1428,20	2013	**1.600,00**	**0,25**	**400,00**
13	0000107651	000E	01	CADEIRA DIGITA GIRAT FERRO TEC	0500	1320105	09/08/2013	09/08/2013	1428,20	2013	**1.600,00**	**0,25**	**400,00**
13	0000107651	000F	01	CADEIRA DIGITA GIRAT FERRO TEC	0500	1320105	09/08/2013	09/08/2013	1428,20	2013	**1.600,00**	**0,25**	**400,00**
13	0000107651	000G	01	CADEIRA DIGITA GIRAT FERRO TEC	0500	1320105	09/08/2013	09/08/2013	1428,20	2013	**1.600,00**	**0,25**	**400,00**
13	0000107652	0002	01	MESA SOM ANA 4CAN 90/260V	0500	1320105	09/08/2013	09/08/2013	1136,22	2013	**1.200,00**	**0,25**	**300,00**
13	0000107652	0001	01	MESA SOM ANA 4CAN 90/260V	0500	1320105	09/08/2013	09/08/2013	1136,21	2013	**1.200,00**	**0,25**	**300,00**
13	0000107653	0001	01	MESA REUNIAO RT CZ 75X60X145CM	0500	1320105	09/08/2013	09/08/2013	6018,54	2013	**6.600,00**	**0,25**	**1.650,00**

Este documento é cópia do original, assinado digitalmente por CAROLINA MACHADO LETIZIO VIEIRA e Tribunal de Justiça do Estado de São Paulo, protocolado em 29/07/2022 às 00:58, sob o número WMJ22412974330.
Para conferir o original, acesse o site https://esaj.tjsp.jus.br/pastadigital/pg/abrirConferenciaDocumento.do, informe o processo 1111746-12.2021.8.26.0100 e código D7FB37A.

CONSTRUTORA COESA
RELATORIO DE INVENTARIO
Dt.Ref: 31/10/2021

Filia	Cod Base Be	Codigo Ite	Tipo Ativ	Descr. Sint.	Grup	Conta	Dt.Aquisica	Dt In Depre	Val Orig M1	ANO REFERÊNCIA	VALOR DE REPOSIÇÃO	FATOR DEPRECIAÇÃO	VALOR DE MERCADO
13	0000107654	0001	01	POLTRONA BAS COU PT C/BRACO	0500	1320105	09/08/2013	09/08/2013	754,63	2013	800,00	0,25	200,00
13	0000107654	0002	01	POLTRONA BAS COU PT C/BRACO	0500	1320105	09/08/2013	09/08/2013	754,63	2013	800,00	0,25	200,00
13	0000107654	0003	01	POLTRONA BAS COU PT C/BRACO	0500	1320105	09/08/2013	09/08/2013	754,63	2013	800,00	0,25	200,00
13	0000107654	0004	01	POLTRONA BAS COU PT C/BRACO	0500	1320105	09/08/2013	09/08/2013	754,63	2013	800,00	0,25	200,00
13	0000107654	0005	01	POLTRONA BAS COU PT C/BRACO	0500	1320105	09/08/2013	09/08/2013	754,63	2013	800,00	0,25	200,00
13	0000107654	0006	01	POLTRONA BAS COU PT C/BRACO	0500	1320105	09/08/2013	09/08/2013	754,63	2013	800,00	0,25	200,00
13	0000107654	0007	01	POLTRONA BAS COU PT C/BRACO	0500	1320105	09/08/2013	09/08/2013	754,63	2013	800,00	0,25	200,00
13	0000107654	0008	01	POLTRONA BAS COU PT C/BRACO	0500	1320105	09/08/2013	09/08/2013	754,63	2013	800,00	0,25	200,00
13	0000107654	0009	01	POLTRONA BAS COU PT C/BRACO	0500	1320105	09/08/2013	09/08/2013	754,63	2013	800,00	0,25	200,00
13	0000107654	000A	01	POLTRONA BAS COU PT C/BRACO	0500	1320105	09/08/2013	09/08/2013	754,61	2013	800,00	0,25	200,00
13	0000107655	0001	01	CADEIRA SECRET FIXA A1020 TEC	0500	1320105	09/08/2013	09/08/2013	1428,20	2013	1.600,00	0,25	400,00
13	0000107655	0002	01	CADEIRA SECRET FIXA A1020 TEC	0500	1320105	09/08/2013	09/08/2013	1428,20	2013	1.600,00	0,25	400,00
13	0000107655	0003	01	CADEIRA SECRET FIXA A1020 TEC	0500	1320105	09/08/2013	09/08/2013	1428,20	2013	1.600,00	0,25	400,00
13	0000107656	0001	01	CADEIRA SECRET GIRAT ACO CROMA	0500	1320105	09/08/2013	09/08/2013	3235,00	2013	3.600,00	0,25	900,00
13	0000107656	0002	01	CADEIRA SECRET GIRAT ACO CROMA	0500	1320105	09/08/2013	09/08/2013	3235,00	2013	3.600,00	0,25	900,00
13	0000107657	0001	01	SUPORTE MONITOR CONV(CTR) PT 17"	0500	1320105	09/08/2013	09/08/2013	746,85	2013	800,00	0,25	200,00
13	0000107657	0002	01	SUPORTE MONITOR CONV(CTR) PT 17"	0500	1320105	09/08/2013	09/08/2013	746,85	2013	800,00	0,25	200,00
13	0000107657	0003	01	SUPORTE MONITOR CONV(CTR) PT 17"	0500	1320105	09/08/2013	09/08/2013	746,85	2013	800,00	0,25	200,00
13	0000107657	0004	01	SUPORTE MONITOR CONV(CTR) PT 17"	0500	1320105	09/08/2013	09/08/2013	746,85	2013	800,00	0,25	200,00
13	0000107657	0005	01	SUPORTE MONITOR CONV(CTR) PT 17"	0500	1320105	09/08/2013	09/08/2013	746,85	2013	800,00	0,25	200,00
13	0000107657	0006	01	SUPORTE MONITOR CONV(CTR) PT 17"	0500	1320105	09/08/2013	09/08/2013	746,85	2013	800,00	0,25	200,00
13	0000107657	0007	01	SUPORTE MONITOR CONV(CTR) PT 17"	0500	1320105	09/08/2013	09/08/2013	746,85	2013	800,00	0,25	200,00
13	0000107657	0008	01	SUPORTE MONITOR CONV(CTR) PT 17"	0500	1320105	09/08/2013	09/08/2013	746,85	2013	800,00	0,25	200,00
13	0000107657	0009	01	SUPORTE MONITOR CONV(CTR) PT 17"	0500	1320105	09/08/2013	09/08/2013	746,85	2013	800,00	0,25	200,00
13	0000107657	000A	01	SUPORTE MONITOR CONV(CTR) PT 17"	0500	1320105	09/08/2013	09/08/2013	746,81	2013	800,00	0,25	200,00
13	0000107658	0001	01	POLTRONA BAS PP PT C/BRACO	0500	1320105	09/08/2013	09/08/2013	753,89	2013	800,00	0,25	200,00
13	0000107658	0002	01	POLTRONA BAS PP PT C/BRACO	0500	1320105	09/08/2013	09/08/2013	753,89	2013	800,00	0,25	200,00
13	0000107658	0003	01	POLTRONA BAS PP PT C/BRACO	0500	1320105	09/08/2013	09/08/2013	753,89	2013	800,00	0,25	200,00
13	0000107658	0004	01	POLTRONA BAS PP PT C/BRACO	0500	1320105	09/08/2013	09/08/2013	753,89	2013	800,00	0,25	200,00
13	0000107658	0005	01	POLTRONA BAS PP PT C/BRACO	0500	1320105	09/08/2013	09/08/2013	753,89	2013	800,00	0,25	200,00
13	0000107658	0006	01	POLTRONA BAS PP PT C/BRACO	0500	1320105	09/08/2013	09/08/2013	753,89	2013	800,00	0,25	200,00
13	0000107658	0007	01	POLTRONA BAS PP PT C/BRACO	0500	1320105	09/08/2013	09/08/2013	753,89	2013	800,00	0,25	200,00
13	0000107658	0008	01	POLTRONA BAS PP PT C/BRACO	0500	1320105	09/08/2013	09/08/2013	753,89	2013	800,00	0,25	200,00
13	0000107658	0009	01	POLTRONA BAS PP PT C/BRACO	0500	1320105	09/08/2013	09/08/2013	753,89	2013	800,00	0,25	200,00
13	0000107658	000A	01	POLTRONA BAS PP PT C/BRACO	0500	1320105	09/08/2013	09/08/2013	753,89	2013	800,00	0,25	200,00
13	0000107658	000B	01	POLTRONA BAS PP PT C/BRACO	0500	1320105	09/08/2013	09/08/2013	753,89	2013	800,00	0,25	200,00
13	0000107658	000C	01	POLTRONA BAS PP PT C/BRACO	0500	1320105	09/08/2013	09/08/2013	753,89	2013	800,00	0,25	200,00
13	0000107658	000D	01	POLTRONA BAS PP PT C/BRACO	0500	1320105	09/08/2013	09/08/2013	753,89	2013	800,00	0,25	200,00
13	0000107658	000E	01	POLTRONA BAS PP PT C/BRACO	0500	1320105	09/08/2013	09/08/2013	753,89	2013	800,00	0,25	200,00
13	0000107658	000F	01	POLTRONA BAS PP PT C/BRACO	0500	1320105	09/08/2013	09/08/2013	753,89	2013	800,00	0,25	200,00
13	0000107658	000G	01	POLTRONA BAS PP PT C/BRACO	0500	1320105	09/08/2013	09/08/2013	753,89	2013	800,00	0,25	200,00
13	0000107658	000H	01	POLTRONA BAS PP PT C/BRACO	0500	1320105	09/08/2013	09/08/2013	753,89	2013	800,00	0,25	200,00
13	0000107658	000I	01	POLTRONA BAS PP PT C/BRACO	0500	1320105	09/08/2013	09/08/2013	753,89	2013	800,00	0,25	200,00
13	0000107658	000J	01	POLTRONA BAS PP PT C/BRACO	0500	1320105	09/08/2013	09/08/2013	753,89	2013	800,00	0,25	200,00
13	0000107658	000K	01	POLTRONA BAS PP PT C/BRACO	0500	1320105	09/08/2013	09/08/2013	753,89	2013	800,00	0,25	200,00
13	0000107658	000L	01	POLTRONA BAS PP PT C/BRACO	0500	1320105	09/08/2013	09/08/2013	753,87	2013	800,00	0,25	200,00
13	0000107659	0008	01	MESA REUNIAO REDONDA MAD CZ	0500	1320105	09/08/2013	09/08/2013	1136,23	2013	1.200,00	0,25	300,00
13	0000107659	0001	01	MESA DE REUNIAO REDONDA MAD CZ	0500	1320105	09/08/2013	09/08/2013	1136,21	2013	1.200,00	0,25	300,00
13	0000107659	0002	01	MESA REUNIAO REDONDA MAD CZ	0500	1320105	09/08/2013	09/08/2013	1136,21	2013	1.200,00	0,25	300,00
13	0000107659	0003	01	MESA REUNIAO REDONDA MAD CZ	0500	1320105	09/08/2013	09/08/2013	1136,21	2013	1.200,00	0,25	300,00
13	0000107659	0004	01	MESA REUNIAO REDONDA MAD CZ	0500	1320105	09/08/2013	09/08/2013	1136,21	2013	1.200,00	0,25	300,00
13	0000107659	0005	01	MESA REUNIAO REDONDA MAD CZ	0500	1320105	09/08/2013	09/08/2013	1136,21	2013	1.200,00	0,25	300,00
13	0000107659	0006	01	MESA REUNIAO REDONDA MAD CZ	0500	1320105	09/08/2013	09/08/2013	1136,21	2013	1.200,00	0,25	300,00
13	0000107659	0007	01	MESA REUNIAO REDONDA MAD CZ	0500	1320105	09/08/2013	09/08/2013	1136,21	2013	1.200,00	0,25	300,00
13	0000107660	001O	01	CADEIRA INDIVIDUAL SECRET GIRA	0500	1320105	09/08/2013	09/08/2013	1910,00	2013	2.100,00	0,25	525,00
13	0000107660	0001	01	CADEIRA INDIVIDUAL SECRET GIRA	0500	1320105	09/08/2013	09/08/2013	1909,85	2013	2.100,00	0,25	525,00
13	0000107660	0002	01	CADEIRA INDIVIDUAL SECRET GIRA	0500	1320105	09/08/2013	09/08/2013	1909,85	2013	2.100,00	0,25	525,00
13	0000107660	0003	01	CADEIRA INDIVIDUAL SECRET GIRA	0500	1320105	09/08/2013	09/08/2013	1909,85	2013	2.100,00	0,25	525,00
13	0000107660	0004	01	CADEIRA INDIVIDUAL SECRET GIRA	0500	1320105	09/08/2013	09/08/2013	1909,85	2013	2.100,00	0,25	525,00
13	0000107660	0005	01	CADEIRA INDIVIDUAL SECRET GIRA	0500	1320105	09/08/2013	09/08/2013	1909,85	2013	2.100,00	0,25	525,00
13	0000107660	0006	01	CADEIRA INDIVIDUAL SECRET GIRA	0500	1320105	09/08/2013	09/08/2013	1909,85	2013	2.100,00	0,25	525,00
13	0000107660	0007	01	CADEIRA INDIVIDUAL SECRET GIRA	0500	1320105	09/08/2013	09/08/2013	1909,85	2013	2.100,00	0,25	525,00
13	0000107660	0008	01	CADEIRA INDIVIDUAL SECRET GIRA	0500	1320105	09/08/2013	09/08/2013	1909,85	2013	2.100,00	0,25	525,00
13	0000107660	0009	01	CADEIRA INDIVIDUAL SECRET GIRA	0500	1320105	09/08/2013	09/08/2013	1909,85	2013	2.100,00	0,25	525,00
13	0000107660	000A	01	CADEIRA INDIVIDUAL SECRET GIRA	0500	1320105	09/08/2013	09/08/2013	1909,85	2013	2.100,00	0,25	525,00
13	0000107660	000B	01	CADEIRA INDIVIDUAL SECRET GIRA	0500	1320105	09/08/2013	09/08/2013	1909,85	2013	2.100,00	0,25	525,00
13	0000107660	000C	01	CADEIRA INDIVIDUAL SECRET GIRA	0500	1320105	09/08/2013	09/08/2013	1909,85	2013	2.100,00	0,25	525,00
13	0000107660	000D	01	CADEIRA INDIVIDUAL SECRET GIRA	0500	1320105	09/08/2013	09/08/2013	1909,85	2013	2.100,00	0,25	525,00

Este documento é cópia do original, assinado digitalmente por CAROLINA MACHADO LETIZIO VIEIRA e Tribunal de Justiça do Estado de São Paulo, protocolado em 29/07/2022 às 00:58, sob o número WMJ22412974330 .
Para conferir o original, acesse o site https://esaj.tjsp.jus.br/pastadigital/pg/abrirConferenciaDocumento.do, informe o processo 1111746-12.2021.8.26.0100 e código D7FB37A.

CONSTRUTORA COESA
RELATORIO DE INVENTARIO
Dt.Ref: 31/10/2021

Filia	Cod Base Be	Codigo Ite	Tipo Ativ	Descr. Sint.	Grup	Conta	Dt.Aquisica	Dt In Depre	Val Orig M1	ANO REFERÊNCIA	VALOR DE REPOSIÇÃO	FATOR DEPRECIAÇÃO	VALOR DE MERCADO
13	0000107660	000E	01	CADEIRA INDIVIDUAL SECRET GIRA	0500	1320105	09/08/2013	09/08/2013	1909,85	2013	2.100,00	0,25	525,00
13	0000107660	000F	01	CADEIRA INDIVIDUAL SECRET GIRA	0500	1320105	09/08/2013	09/08/2013	1909,85	2013	2.100,00	0,25	525,00
13	0000107660	000G	01	CADEIRA INDIVIDUAL SECRET GIRA	0500	1320105	09/08/2013	09/08/2013	1909,85	2013	2.100,00	0,25	525,00
13	0000107660	000H	01	CADEIRA INDIVIDUAL SECRET GIRA	0500	1320105	09/08/2013	09/08/2013	1909,85	2013	2.100,00	0,25	525,00
13	0000107660	000I	01	CADEIRA INDIVIDUAL SECRET GIRA	0500	1320105	09/08/2013	09/08/2013	1909,85	2013	2.100,00	0,25	525,00
13	0000107660	000J	01	CADEIRA INDIVIDUAL SECRET GIRA	0500	1320105	09/08/2013	09/08/2013	1909,85	2013	2.100,00	0,25	525,00
13	0000107660	000K	01	CADEIRA INDIVIDUAL SECRET GIRA	0500	1320105	09/08/2013	09/08/2013	1909,85	2013	2.100,00	0,25	525,00
13	0000107660	000L	01	CADEIRA INDIVIDUAL SECRET GIRA	0500	1320105	09/08/2013	09/08/2013	1909,85	2013	2.100,00	0,25	525,00
13	0000107660	000M	01	CADEIRA INDIVIDUAL SECRET GIRA	0500	1320105	09/08/2013	09/08/2013	1909,85	2013	2.100,00	0,25	525,00
13	0000107660	000N	01	CADEIRA INDIVIDUAL SECRET GIRA	0500	1320105	09/08/2013	09/08/2013	1909,85	2013	2.100,00	0,25	525,00
13	0000107660	000O	01	CADEIRA INDIVIDUAL SECRET GIRA	0500	1320105	09/08/2013	09/08/2013	1909,85	2013	2.100,00	0,25	525,00
13	0000107660	000P	01	CADEIRA INDIVIDUAL SECRET GIRA	0500	1320105	09/08/2013	09/08/2013	1909,85	2013	2.100,00	0,25	525,00
13	0000107660	000Q	01	CADEIRA INDIVIDUAL SECRET GIRA	0500	1320105	09/08/2013	09/08/2013	1909,85	2013	2.100,00	0,25	525,00
13	0000107660	000R	01	CADEIRA INDIVIDUAL SECRET GIRA	0500	1320105	09/08/2013	09/08/2013	1909,85	2013	2.100,00	0,25	525,00
13	0000107660	000S	01	CADEIRA INDIVIDUAL SECRET GIRA	0500	1320105	09/08/2013	09/08/2013	1909,85	2013	2.100,00	0,25	525,00
13	0000107660	000T	01	CADEIRA INDIVIDUAL SECRET GIRA	0500	1320105	09/08/2013	09/08/2013	1909,85	2013	2.100,00	0,25	525,00
13	0000107660	000U	01	CADEIRA INDIVIDUAL SECRET GIRA	0500	1320105	09/08/2013	09/08/2013	1909,85	2013	2.100,00	0,25	525,00
13	0000107660	000V	01	CADEIRA INDIVIDUAL SECRET GIRA	0500	1320105	09/08/2013	09/08/2013	1909,85	2013	2.100,00	0,25	525,00
13	0000107660	000W	01	CADEIRA INDIVIDUAL SECRET GIRA	0500	1320105	09/08/2013	09/08/2013	1909,85	2013	2.100,00	0,25	525,00
13	0000107660	000X	01	CADEIRA INDIVIDUAL SECRET GIRA	0500	1320105	09/08/2013	09/08/2013	1909,85	2013	2.100,00	0,25	525,00
13	0000107660	000Y	01	CADEIRA INDIVIDUAL SECRET GIRA	0500	1320105	09/08/2013	09/08/2013	1909,85	2013	2.100,00	0,25	525,00
13	0000107660	000Z	01	CADEIRA INDIVIDUAL SECRET GIRA	0500	1320105	09/08/2013	09/08/2013	1909,85	2013	2.100,00	0,25	525,00
13	0000107660	0010	01	CADEIRA INDIVIDUAL SECRET GIRA	0500	1320105	09/08/2013	09/08/2013	1909,85	2013	2.100,00	0,25	525,00
13	0000107660	0011	01	CADEIRA INDIVIDUAL SECRET GIRA	0500	1320105	09/08/2013	09/08/2013	1909,85	2013	2.100,00	0,25	525,00
13	0000107660	0012	01	CADEIRA INDIVIDUAL SECRET GIRA	0500	1320105	09/08/2013	09/08/2013	1909,85	2013	2.100,00	0,25	525,00
13	0000107660	0013	01	CADEIRA INDIVIDUAL SECRET GIRA	0500	1320105	09/08/2013	09/08/2013	1909,85	2013	2.100,00	0,25	525,00
13	0000107660	0014	01	CADEIRA INDIVIDUAL SECRET GIRA	0500	1320105	09/08/2013	09/08/2013	1909,85	2013	2.100,00	0,25	525,00
13	0000107660	0015	01	CADEIRA INDIVIDUAL SECRET GIRA	0500	1320105	09/08/2013	09/08/2013	1909,85	2013	2.100,00	0,25	525,00
13	0000107660	0016	01	CADEIRA INDIVIDUAL SECRET GIRA	0500	1320105	09/08/2013	09/08/2013	1909,85	2013	2.100,00	0,25	525,00
13	0000107660	0017	01	CADEIRA INDIVIDUAL SECRET GIRA	0500	1320105	09/08/2013	09/08/2013	1909,85	2013	2.100,00	0,25	525,00
13	0000107660	0018	01	CADEIRA INDIVIDUAL SECRET GIRA	0500	1320105	09/08/2013	09/08/2013	1909,85	2013	2.100,00	0,25	525,00
13	0000107660	0019	01	CADEIRA INDIVIDUAL SECRET GIRA	0500	1320105	09/08/2013	09/08/2013	1909,85	2013	2.100,00	0,25	525,00
13	0000107660	001A	01	CADEIRA INDIVIDUAL SECRET GIRA	0500	1320105	09/08/2013	09/08/2013	1909,85	2013	2.100,00	0,25	525,00
13	0000107660	001B	01	CADEIRA INDIVIDUAL SECRET GIRA	0500	1320105	09/08/2013	09/08/2013	1909,85	2013	2.100,00	0,25	525,00
13	0000107660	001C	01	CADEIRA INDIVIDUAL SECRET GIRA	0500	1320105	09/08/2013	09/08/2013	1909,85	2013	2.100,00	0,25	525,00
13	0000107660	001D	01	CADEIRA INDIVIDUAL SECRET GIRA	0500	1320105	09/08/2013	09/08/2013	1909,85	2013	2.100,00	0,25	525,00
13	0000107660	001E	01	CADEIRA INDIVIDUAL SECRET GIRA	0500	1320105	09/08/2013	09/08/2013	1909,85	2013	2.100,00	0,25	525,00
13	0000107660	001F	01	CADEIRA INDIVIDUAL SECRET GIRA	0500	1320105	09/08/2013	09/08/2013	1909,85	2013	2.100,00	0,25	525,00
13	0000107660	001G	01	CADEIRA INDIVIDUAL SECRET GIRA	0500	1320105	09/08/2013	09/08/2013	1909,85	2013	2.100,00	0,25	525,00
13	0000107660	001H	01	CADEIRA INDIVIDUAL SECRET GIRA	0500	1320105	09/08/2013	09/08/2013	1909,85	2013	2.100,00	0,25	525,00
13	0000107660	001I	01	CADEIRA INDIVIDUAL SECRET GIRA	0500	1320105	09/08/2013	09/08/2013	1909,85	2013	2.100,00	0,25	525,00
13	0000107660	001J	01	CADEIRA INDIVIDUAL SECRET GIRA	0500	1320105	09/08/2013	09/08/2013	1909,85	2013	2.100,00	0,25	525,00
13	0000107660	001K	01	CADEIRA INDIVIDUAL SECRET GIRA	0500	1320105	09/08/2013	09/08/2013	1909,85	2013	2.100,00	0,25	525,00
13	0000107660	001L	01	CADEIRA INDIVIDUAL SECRET GIRA	0500	1320105	09/08/2013	09/08/2013	1909,85	2013	2.100,00	0,25	525,00
13	0000107660	001M	01	CADEIRA INDIVIDUAL SECRET GIRA	0500	1320105	09/08/2013	09/08/2013	1909,85	2013	2.100,00	0,25	525,00
13	0000107660	001N	01	CADEIRA INDIVIDUAL SECRET GIRA	0500	1320105	09/08/2013	09/08/2013	1909,85	2013	2.100,00	0,25	525,00
K5	0000107661	0001	01	ARMARIO DORMIT CEDRO MG 3POR	0500	1320105	01/09/2013	01/09/2013	390,00	2013	400,00	0,25	100,00
K5	0000107661	0002	01	ARMARIO DORMIT CEDRO MG 3POR	0500	1320105	01/09/2013	01/09/2013	390,00	2013	400,00	0,25	100,00
K5	0000107661	0003	01	ARMARIO DORMIT CEDRO MG 3POR	0500	1320105	01/09/2013	01/09/2013	390,00	2013	400,00	0,25	100,00
K5	0000107662	0001	01	MESA OVAL MDP CZ 72X20X240CM	0500	1320105	01/09/2013	01/09/2013	790,00	2013	900,00	0,25	225,00
K5	0000107664	0001	01	RACK TV MDF TAB/BR 2GAV 540X18	0500	1320105	01/09/2013	01/09/2013	390,00	2013	400,00	0,25	100,00
K5	0000107665	0001	01	CAMA TRA SOLT MAD TABACO 0,90X0,40X1,90M	0500	1320105	01/09/2013	01/09/2013	360,00	2013	400,00	0,25	100,00
K5	0000107665	0002	01	CAMA TRA SOLT MAD TABACO 0,90X0,40X1,90M	0500	1320105	01/09/2013	01/09/2013	360,00	2013	400,00	0,25	100,00
K5	0000107665	0003	01	CAMA TRA SOLT MAD TABACO 0,90X0,40X1,90M	0500	1320105	01/09/2013	01/09/2013	360,00	2013	400,00	0,25	100,00
K5	0000107665	0004	01	CAMA TRA SOLT MAD TABACO 0,90X0,40X1,90M	0500	1320105	01/09/2013	01/09/2013	360,00	2013	400,00	0,25	100,00
K5	0000107665	0005	01	CAMA TRA SOLT MAD TABACO 0,90X0,40X1,90M	0500	1320105	01/09/2013	01/09/2013	360,00	2013	400,00	0,25	100,00
K5	0000107665	0006	01	CAMA TRA SOLT MAD TABACO 0,90X0,40X1,90M	0500	1320105	01/09/2013	01/09/2013	360,00	2013	400,00	0,25	100,00
K5	0000107666	0001	01	TV LCD 32" 592 X 797 X 99MM	0500	1320105	01/09/2013	01/09/2013	1190,00	2013	1.300,00	0,25	325,00
K5	0000107667	0001	01	FOGAO DOM GAS PISO 4 BOCAS 127	0500	1320105	01/09/2013	01/09/2013	390,00	2013	400,00	0,25	100,00
K5	0000107670	0001	01	ARMARIO DORMIT CEDRO MG 3POR	0500	1320105	01/09/2013	01/09/2013	390,00	2013	400,00	0,25	100,00
K5	0000107670	0002	01	ARMARIO DORMIT CEDRO MG 3POR	0500	1320105	01/09/2013	01/09/2013	390,00	2013	400,00	0,25	100,00
K5	0000107671	0001	01	MESA OVAL MDP CZ 72X20X240CM	0500	1320105	01/09/2013	01/09/2013	790,00	2013	900,00	0,25	225,00
K5	0000107673	0001	01	RACK TV MDF TAB/BR 2GAV 540X18	0500	1320105	01/09/2013	01/09/2013	390,00	2013	400,00	0,25	100,00
K5	0000107674	0001	01	CAMA TRA SOLT MAD TABACO 0,90X0,40X1,90M	0500	1320105	01/09/2013	01/09/2013	360,00	2013	400,00	0,25	100,00
K5	0000107674	0002	01	CAMA TRA SOLT MAD TABACO 0,90X0,40X1,90M	0500	1320105	01/09/2013	01/09/2013	360,00	2013	400,00	0,25	100,00
K5	0000107674	0003	01	CAMA TRA SOLT MAD TABACO 0,90X0,40X1,90M	0500	1320105	01/09/2013	01/09/2013	360,00	2013	400,00	0,25	100,00
K5	0000107674	0004	01	CAMA TRA SOLT MAD TABACO 0,90X0,40X1,90M	0500	1320105	01/09/2013	01/09/2013	360,00	2013	400,00	0,25	100,00
K5	0000107674	0005	01	CAMA TRA SOLT MAD TABACO 0,90X0,40X1,90M	0500	1320105	01/09/2013	01/09/2013	360,00	2013	400,00	0,25	100,00

Este documento é cópia do original, assinado digitalmente por CAROLINA MACHADO LETIZIO VIEIRA e Tribunal de Justiça do Estado de São Paulo, protocolado em 29/07/2022 às 00:58 , sob o número WMJ22412974330 .
Para conferir o original, acesse o site https://esaj.tjsp.jus.br/pastadigital/pg/abrirConferenciaDocumento.do, informe o processo 1111746-12.2021.8.26.0100 e código D7FB37A.

CONSTRUTORA COESA
RELATORIO DE INVENTARIO
Dt.Ref: 31/10/2021

Filia	Cod Base Be	Codigo Ite	Tipo Ati	Descr. Sint.	Grup	Conta	Dt.Aquisica	Dt In Depre	Val Orig M1	ANO REFERÊNCIA	VALOR DE REPOSIÇÃO	FATOR DEPRECIAÇÃO	VALOR DE MERCADO
K5	0000107674	0006	01	CAMA TRA SOLT MAD TABACO 0,90X0,40X1,90M	0500	1320105	01/09/2013	01/09/2013	360,00	2013	400,00	0,25	100,00
K5	0000107676	0001	01	FOGAO DOM GAS PISO 4 BOCAS 127	0500	1320105	01/09/2013	01/09/2013	390,00	2013	400,00	0,25	100,00
K5	0000107678	0001	01	TV LCD 32" 592 X 797 X 99MM	0500	1320105	01/09/2013	01/09/2013	1190,00	2013	1.300,00	0,25	325,00
K5	0000107680	0001	01	RACK TV MDF TAB/BR 2GAV 540X18	0500	1320105	01/09/2013	01/09/2013	390,00	2013	400,00	0,25	100,00
K5	0000107681	0001	01	ARMARIO DORMIT CEDRO MG 3POR	0500	1320105	01/09/2013	01/09/2013	390,00	2013	400,00	0,25	100,00
K5	0000107681	0002	01	ARMARIO DORMIT CEDRO MG 3POR	0500	1320105	01/09/2013	01/09/2013	390,00	2013	400,00	0,25	100,00
K5	0000107681	0003	01	ARMARIO DORMIT CEDRO MG 3POR	0500	1320105	01/09/2013	01/09/2013	390,00	2013	400,00	0,25	100,00
K5	0000107682	0001	01	MESA OVAL MDP CZ 72X20X240CM	0500	1320105	01/09/2013	01/09/2013	790,00	2013	900,00	0,25	225,00
K5	0000107683	0001	01	CAMA TRA SOLT MAD TABACO 0,90X0,40X1,90M	0500	1320105	01/09/2013	01/09/2013	360,00	2013	400,00	0,25	100,00
K5	0000107683	0002	01	CAMA TRA SOLT MAD TABACO 0,90X0,40X1,90M	0500	1320105	01/09/2013	01/09/2013	360,00	2013	400,00	0,25	100,00
K5	0000107683	0003	01	CAMA TRA SOLT MAD TABACO 0,90X0,40X1,90M	0500	1320105	01/09/2013	01/09/2013	360,00	2013	400,00	0,25	100,00
K5	0000107683	0004	01	CAMA TRA SOLT MAD TABACO 0,90X0,40X1,90M	0500	1320105	01/09/2013	01/09/2013	360,00	2013	400,00	0,25	100,00
K5	0000107683	0005	01	CAMA TRA SOLT MAD TABACO 0,90X0,40X1,90M	0500	1320105	01/09/2013	01/09/2013	360,00	2013	400,00	0,25	100,00
K5	0000107683	0006	01	CAMA TRA SOLT MAD TABACO 0,90X0,40X1,90M	0500	1320105	01/09/2013	01/09/2013	360,00	2013	400,00	0,25	100,00
K5	0000107684	0001	01	CAMA TRA SOLT MAD TABACO 0,90X0,40X1,90M	0500	1320105	01/09/2013	01/09/2013	360,00	2013	400,00	0,25	100,00
K5	0000107684	0002	01	CAMA TRA SOLT MAD TABACO 0,90X0,40X1,90M	0500	1320105	01/09/2013	01/09/2013	360,00	2013	400,00	0,25	100,00
K5	0000107684	0003	01	CAMA TRA SOLT MAD TABACO 0,90X0,40X1,90M	0500	1320105	01/09/2013	01/09/2013	360,00	2013	400,00	0,25	100,00
K5	0000107685	0001	01	CAMA TRA SOLT MAD TABACO 0,90X0,40X1,90M	0500	1320105	01/09/2013	01/09/2013	360,00	2013	400,00	0,25	100,00
K5	0000107685	0002	01	CAMA TRA SOLT MAD TABACO 0,90X0,40X1,90M	0500	1320105	01/09/2013	01/09/2013	360,00	2013	400,00	0,25	100,00
K5	0000107685	0003	01	CAMA TRA SOLT MAD TABACO 0,90X0,40X1,90M	0500	1320105	01/09/2013	01/09/2013	360,00	2013	400,00	0,25	100,00
K5	0000107686	0001	01	ARMARIO DORMIT CEDRO MG 3POR	0500	1320105	01/09/2013	01/09/2013	390,00	2013	400,00	0,25	100,00
K5	0000107687	0001	01	MESA OVAL MDP CZ 72X20X240CM	0500	1320105	01/09/2013	01/09/2013	790,00	2013	900,00	0,25	225,00
K5	0000107689	0001	01	RACK TV MDF TAB/BR 2GAV 540X18	0500	1320105	01/09/2013	01/09/2013	390,00	2013	400,00	0,25	100,00
K5	0000107690	0001	01	MARTELETE SDS MAX 220/230VV 780W	0300	1320103	02/09/2013	02/09/2013	380,00	2013	400,00	0,25	100,00
K5	0000107690	0002	01	MARTELETE SDS MAX 220/230VV 780W	0300	1320103	02/09/2013	02/09/2013	380,00	2013	400,00	0,25	100,00
K5	0000107690	0003	01	MARTELETE SDS MAX 220/230VV 780W	0300	1320103	02/09/2013	02/09/2013	380,00	2013	400,00	0,25	100,00
K5	0000107690	0004	01	MARTELETE SDS MAX 220/230VV 780W	0300	1320103	02/09/2013	02/09/2013	380,00	2013	400,00	0,25	100,00
K5	0000107690	0005	01	MARTELETE SDS MAX 220/230VV 780W	0300	1320103	02/09/2013	02/09/2013	380,00	2013	400,00	0,25	100,00
JM	0000107691	0001	01	RADIO PORTATIL TALK ABOUT UHF	0500	1320105	03/09/2013	03/09/2013	450,00	2013	500,00	0,25	125,00
JM	0000107691	0002	01	RADIO PORTATIL TALK ABOUT UHF	0500	1320105	03/09/2013	03/09/2013	450,00	2013	500,00	0,25	125,00
JM	0000107691	0003	01	RADIO PORTATIL TALK ABOUT UHF	0500	1320105	03/09/2013	03/09/2013	450,00	2013	500,00	0,25	125,00
JM	0000107691	0004	01	RADIO PORTATIL TALK ABOUT UHF	0500	1320105	03/09/2013	03/09/2013	450,00	2013	500,00	0,25	125,00
JM	0000107691	0005	01	RADIO PORTATIL TALK ABOUT UHF	0500	1320105	03/09/2013	03/09/2013	450,00	2013	500,00	0,25	125,00
K5	0000107693	0001	01	ALICATE HID BAR ABE REG	0300	1320103	02/09/2013	02/09/2013	615,99	2013	700,00	0,25	175,00
K5	0000107694	0001	01	ALICATE PRENSA PRES BAR FEC 10	0300	1320103	02/09/2013	02/09/2013	550,00	2013	600,00	0,25	150,00
KP	0000107696	0001	01	BEBEDOURO PRES CHAO 3 TORNEIRA	0500	1320105	06/09/2013	06/09/2013	1680,00	2013	1.800,00	0,25	450,00
KP	0000107696	0002	01	BEBEDOURO PRES CHAO 3 TORNEIRA	0500	1320105	06/09/2013	06/09/2013	1680,00	2013	1.800,00	0,25	450,00
13	0000107698	0008	01	MESA S 1,80M X 1,60M	0500	1320105	09/08/2013	09/08/2013	2993,91	2013	3.300,00	0,25	825,00
13	0000107698	0001	01	MESA S 1,60M X 1,80M	0500	1320105	09/08/2013	09/08/2013	2723,79	2013	3.000,00	0,25	750,00
13	0000107698	0002	01	MESA S 1,60M X 1,80M	0500	1320105	09/08/2013	09/08/2013	2723,77	2013	3.000,00	0,25	750,00
13	0000107698	0003	01	MESA S 1,60M X 1,80M	0500	1320105	09/08/2013	09/08/2013	2723,77	2013	3.000,00	0,25	750,00
13	0000107698	0004	01	MESA S 1,60M X 1,80M	0500	1320105	09/08/2013	09/08/2013	2723,77	2013	3.000,00	0,25	750,00
13	0000107698	0005	01	MESA S 1,60M X 1,80M	0500	1320105	09/08/2013	09/08/2013	2723,77	2013	3.000,00	0,25	750,00
13	0000107698	0006	01	MESA S 1,60M X 1,80M	0500	1320105	09/08/2013	09/08/2013	2723,77	2013	3.000,00	0,25	750,00
13	0000107698	0007	01	MESA S 1,80M X 1,60M	0500	1320105	09/08/2013	09/08/2013	2723,77	2013	3.000,00	0,25	750,00
13	0000107699	0001	01	MESA ESC AG CZ RT 136 X 60 X 75CM 3G	0500	1320105	09/08/2013	09/08/2013	1283,01	2013	1.400,00	0,25	350,00
13	0000107699	0003	01	MESA ESC AG CZ RT 136 X 60 X 75CM 3G	0500	1320105	09/08/2013	09/08/2013	901,88	2013	1.000,00	0,25	250,00
13	0000107699	0002	01	MESA ESC AG CZ RT 136 X 60 X 75CM 3G	0500	1320105	09/08/2013	09/08/2013	901,87	2013	1.000,00	0,25	250,00
13	0000107699	0004	01	MESA ESC AG CZ RT 136 X 60 X 75CM 3G	0500	1320105	09/08/2013	09/08/2013	901,87	2013	1.000,00	0,25	250,00
13	0000107699	0005	01	MESA ESC AG CZ RT 136 X 60 X 75CM 3G	0500	1320105	09/08/2013	09/08/2013	901,87	2013	1.000,00	0,25	250,00
13	0000107700	0001	01	MESA ESC MDP IM/PT QD 1170X25X2300MM S/G	0500	1320105	09/08/2013	09/08/2013	1233,45	2013	1.400,00	0,25	350,00
13	0000107700	0002	01	MESA ESC MDP IM/PT QD 1170X25X2300MM S/G	0500	1320105	09/08/2013	09/08/2013	1123,14	2013	1.200,00	0,25	300,00
13	0000107701	0001	01	ARMARIO EST MDF 200X120X40CM	0500	1320105	09/08/2013	09/08/2013	671,52	2013	700,00	0,25	175,00
13	0000107701	0002	01	ARMARIO EST MDF 200X120X40CM	0500	1320105	09/08/2013	09/08/2013	671,52	2013	700,00	0,25	175,00
13	0000107701	0003	01	ARMARIO EST MDF 200X120X40CM	0500	1320105	09/08/2013	09/08/2013	671,52	2013	700,00	0,25	175,00
13	0000107701	0004	01	ARMARIO EST MDF 200X120X40CM	0500	1320105	09/08/2013	09/08/2013	671,52	2013	700,00	0,25	175,00
13	0000107701	0005	01	ARMARIO EST MDF 200X120X40CM	0500	1320105	09/08/2013	09/08/2013	671,52	2013	700,00	0,25	175,00
13	0000107701	0007	01	ARMARIO EST MDF 200X120X40CM	0500	1320105	09/08/2013	09/08/2013	671,52	2013	700,00	0,25	175,00
13	0000107701	0008	01	ARMARIO EST MDF 200X120X40CM	0500	1320105	09/08/2013	09/08/2013	671,52	2013	700,00	0,25	175,00
13	0000107701	0006	01	ARMARIO EST MDF 200X120X40CM	0500	1320105	09/08/2013	09/08/2013	671,51	2013	700,00	0,25	175,00
13	0000107702	0001	01	MENSOLA BALCAO 110 X 25-M	0500	1320105	09/08/2013	09/08/2013	2791,48	2013	3.100,00	0,25	775,00
13	0000107702	0002	01	MENSOLA BALCAO 110 X 25-M	0500	1320105	09/08/2013	09/08/2013	2791,48	2013	3.100,00	0,25	775,00
13	0000107702	0003	01	MENSOLA BALCAO 110 X 25-M	0500	1320105	09/08/2013	09/08/2013	1820,51	2013	2.000,00	0,25	500,00
13	0000107704	0001	01	MESA BAN TUBU AI304/AI304 5,20X1,00M	0500	1320105	09/08/2013	09/08/2013	754,58	2013	800,00	0,25	200,00
13	0000107710	0003	01	MESA CENTRO MDP REDOND 52CM 51CM	0500	1320105	09/08/2013	09/08/2013	1955,92	2013	2.200,00	0,25	550,00
13	0000107710	0001	01	MESA CENTRO MDP REDOND 52CM 51CM	0500	1320105	09/08/2013	09/08/2013	736,44	2013	800,00	0,25	200,00
13	0000107710	0002	01	MESA CENTRO MDP REDOND 52CM 51CM	0500	1320105	09/08/2013	09/08/2013	245,02	2013	300,00	0,25	75,00
13	0000107712	0001	01	MESA ESC AI RT 1600 X 600 X 890MM	0500	1320105	09/08/2013	09/08/2013	1213,20	2013	1.300,00	0,25	325,00

Este documento é cópia do original, assinado digitalmente por CARLOS ALBERTO CHAVES e Tribunal de Justica do Estado de Sao Paulo, protocolado em 29/07/2022 às 20:58 , sob o número WMJ22412974330
Para conferir o original, acesse o site https://esaj.tjsp.jus.br/pastadigital/pg/abrirConferenciaDocumento.do, informe o processo 1111746-12.2021.8.26.0100 e código D7FB37A.

CONSTRUTORA COESA
RELATORIO DE INVENTARIO
Dt.Ref: 31/10/2021

Filia	Cod Base Be	Codigo Ite	Tipo Ativ	Descr. Sint.	Grup	Conta	Dt.Aquisica	Dt In Depre	Val Orig M1	ANO REFERÊNCIA	**VALOR DE REPOSIÇÃO**	**FATOR DEPRECIAÇÃO**	**VALOR DE MERCADO**
13	0000107715	0001	01	MESA REUNIAO RT MAD ARGILA 73X120X240CM	0500	1320105	09/08/2013	09/08/2013	2400,58	2013	**2.600,00**	**0,25**	**650,00**
13	0000107718	0001	01	MESA REUNIAO RT BG 2,00X1,20X0,74 8 LUG	0500	1320105	09/08/2013	09/08/2013	2295,17	2013	**2.500,00**	**0,25**	**625,00**
13	0000107718	0002	01	MESA REUNIAO RT BG 2,00X1,20X0,74 8 LUG	0500	1320105	09/08/2013	09/08/2013	2295,17	2013	**2.500,00**	**0,25**	**625,00**
13	0000107720	0003	01	MESA REUNIAO RT CZ/PR 2,50X1,10X0,74M	0500	1320105	09/08/2013	09/08/2013	1049,17	2013	**1.200,00**	**0,25**	**300,00**
13	0000107720	0004	01	MESA REUNIAO RT CZ/PR 2,50X1,10X0,74M	0500	1320105	09/08/2013	09/08/2013	1049,17	2013	**1.200,00**	**0,25**	**300,00**
13	0000107720	0002	01	MESA REUNIAO RT CZ/PR 2,50X1,10X0,74M	0500	1320105	09/08/2013	09/08/2013	1049,16	2013	**1.200,00**	**0,25**	**300,00**
13	0000107720	0001	01	MESA REUNIAO RT CZ/PR 2,50X1,10X0,74M	0500	1320105	09/08/2013	09/08/2013	1049,14	2013	**1.200,00**	**0,25**	**300,00**
13	0000107721	0002	01	ARMARIO ARQ MADEIRA 74X81X55CM	0500	1320105	09/08/2013	09/08/2013	876,05	2013	**1.000,00**	**0,25**	**250,00**
13	0000107721	0001	01	ARMARIO ARQ MADEIRA 74X81X55CM	0500	1320105	09/08/2013	09/08/2013	876,04	2013	**1.000,00**	**0,25**	**250,00**
13	0000107721	0003	01	ARMARIO ARQ MADEIRA 74X81X55CM	0500	1320105	09/08/2013	09/08/2013	582,17	2013	**600,00**	**0,25**	**150,00**
13	0000107721	0004	01	ARMARIO ARQ MADEIRA 74X81X55CM	0500	1320105	09/08/2013	09/08/2013	582,17	2013	**600,00**	**0,25**	**150,00**
13	0000107721	0005	01	ARMARIO ARQ MADEIRA 74X81X55CM	0500	1320105	09/08/2013	09/08/2013	582,17	2013	**600,00**	**0,25**	**150,00**
13	0000107721	0006	01	ARMARIO ARQ MADEIRA 74X81X55CM	0500	1320105	09/08/2013	09/08/2013	582,17	2013	**600,00**	**0,25**	**150,00**
13	0000107721	0008	01	ARMARIO ARQ MADEIRA 74X81X55CM	0500	1320105	09/08/2013	09/08/2013	582,17	2013	**600,00**	**0,25**	**150,00**
13	0000107721	0009	01	ARMARIO ARQ MADEIRA 74X81X55CM	0500	1320105	09/08/2013	09/08/2013	582,17	2013	**600,00**	**0,25**	**150,00**
13	0000107721	000A	01	ARMARIO ARQ MADEIRA 74X81X55CM	0500	1320105	09/08/2013	09/08/2013	582,17	2013	**600,00**	**0,25**	**150,00**
13	0000107721	000B	01	ARMARIO ARQ MADEIRA 74X81X55CM	0500	1320105	09/08/2013	09/08/2013	582,17	2013	**600,00**	**0,25**	**150,00**
13	0000107721	000C	01	ARMARIO ARQ MADEIRA 74X81X55CM	0500	1320105	09/08/2013	09/08/2013	582,17	2013	**600,00**	**0,25**	**150,00**
13	0000107721	000D	01	ARMARIO ARQ MADEIRA 74X81X55CM	0500	1320105	09/08/2013	09/08/2013	582,17	2013	**600,00**	**0,25**	**150,00**
13	0000107721	000E	01	ARMARIO ARQ MADEIRA 74X81X55CM	0500	1320105	09/08/2013	09/08/2013	582,17	2013	**600,00**	**0,25**	**150,00**
13	0000107721	0007	01	ARMARIO ARQ MADEIRA 74X81X55CM	0500	1320105	09/08/2013	09/08/2013	582,16	2013	**600,00**	**0,25**	**150,00**
13	0000107722	0001	01	MESA REUNIAO RT CZ/PR 70X220X300CM	0500	1320105	09/08/2013	09/08/2013	1017,75	2013	**1.100,00**	**0,25**	**275,00**
13	0000107723	0001	01	MESA ESC COMP BR RT 1,5X0,74X1,6M	0500	1320105	09/08/2013	09/08/2013	3016,27	2013	**3.300,00**	**0,25**	**825,00**
13	0000107723	0003	01	MESA ESC COMP BR RT 1,5X0,74X1,6M	0500	1320105	09/08/2013	09/08/2013	2695,86	2013	**3.000,00**	**0,25**	**750,00**
13	0000107723	0002	01	MESA ESC COMP BR RT 1,5X0,74X1,6M	0500	1320105	09/08/2013	09/08/2013	2695,85	2013	**3.000,00**	**0,25**	**750,00**
13	0000107723	0004	01	MESA ESC COMP BR RT 1,5X0,74X1,6M	0500	1320105	09/08/2013	09/08/2013	2585,55	2013	**2.800,00**	**0,25**	**700,00**
13	0000107724	0001	01	MESA ESC MELAM BR RT 0,7X0,74X150M	0500	1320105	09/08/2013	09/08/2013	2100,41	2013	**2.300,00**	**0,25**	**575,00**
13	0000107725	0001	01	MESA REF MAD CZ 1600X1600MM	0500	1320105	09/08/2013	09/08/2013	1581,09	2013	**1.700,00**	**0,25**	**425,00**
13	0000107725	0002	01	MESA REF MAD CZ 1600X1600MM	0500	1320105	09/08/2013	09/08/2013	1581,07	2013	**1.700,00**	**0,25**	**425,00**
13	0000107725	0003	01	MESA REF MAD CZ 1600X1600MM	0500	1320105	09/08/2013	09/08/2013	1581,07	2013	**1.700,00**	**0,25**	**425,00**
13	0000107725	0004	01	MESA REF MAD CZ 1600X1600MM	0500	1320105	09/08/2013	09/08/2013	1581,07	2013	**1.700,00**	**0,25**	**425,00**
13	0000107725	0005	01	MESA REF MAD CZ 1600X1600MM	0500	1320105	09/08/2013	09/08/2013	1581,07	2013	**1.700,00**	**0,25**	**425,00**
13	0000107725	0006	01	MESA REF MAD CZ 1600X1600MM	0500	1320105	09/08/2013	09/08/2013	1581,07	2013	**1.700,00**	**0,25**	**425,00**
13	0000107725	0007	01	MESA REF MAD CZ 1600X1600MM	0500	1320105	09/08/2013	09/08/2013	1581,07	2013	**1.700,00**	**0,25**	**425,00**
13	0000107726	0005	01	MESA REF MAD CZ 700X1800MM	0500	1320105	09/08/2013	09/08/2013	1574,79	2013	**1.700,00**	**0,25**	**425,00**
13	0000107726	0006	01	MESA REF MAD CZ 700X1800MM	0500	1320105	09/08/2013	09/08/2013	1574,78	2013	**1.700,00**	**0,25**	**425,00**
13	0000107726	0007	01	MESA REF MAD CZ 700X1800MM	0500	1320105	09/08/2013	09/08/2013	1574,78	2013	**1.700,00**	**0,25**	**425,00**
13	0000107726	0008	01	MESA REF MAD CZ 700X1800MM	0500	1320105	09/08/2013	09/08/2013	1574,78	2013	**1.700,00**	**0,25**	**425,00**
13	0000107726	0004	01	MESA REF MAD CZ 700X1800MM	0500	1320105	09/08/2013	09/08/2013	1530,83	2013	**1.700,00**	**0,25**	**425,00**
13	0000107726	0001	01	MESA REF MAD CZ 700X1800MM	0500	1320105	09/08/2013	09/08/2013	1530,82	2013	**1.700,00**	**0,25**	**425,00**
13	0000107726	0002	01	MESA REF MAD CZ 700X1800MM	0500	1320105	09/08/2013	09/08/2013	1530,82	2013	**1.700,00**	**0,25**	**425,00**
13	0000107726	0003	01	MESA REF MAD CZ 700X1800MM	0500	1320105	09/08/2013	09/08/2013	1530,82	2013	**1.700,00**	**0,25**	**425,00**
13	0000107728	0001	01	MESA ESC MDP ANG 1600X1200X800X730MM ARG	0500	1320105	09/08/2013	09/08/2013	1421,93	2013	**1.600,00**	**0,25**	**400,00**
KT	0000107737	0001	01	FILMADORA DIG MFLASH LCD 2,7" 10.1MP	0500	1320105	05/09/2013	05/09/2013	889,88	2013	**1.000,00**	**0,25**	**250,00**
KT	0000107737	0002	01	FILMADORA DIG MFLASH LCD 2,7" 10.1MP	0500	1320105	05/09/2013	05/09/2013	889,88	2013	**1.000,00**	**0,25**	**250,00**
KT	0000107737	0003	01	FILMADORA DIG MFLASH LCD 2,7" 10.1MP	0500	1320105	05/09/2013	05/09/2013	889,88	2013	**1.000,00**	**0,25**	**250,00**
JM	0000107738	0001	01	NOBREAK 110/220/110/220V 1,2KVA	0400	1320104	05/09/2013	05/09/2013	378,49	2013	**400,00**	**0,01**	**4,00**
I7	0000107743	0001	01	SCANNER BASE PL CARDSCAN PERSO	0400	1320104	09/09/2013	09/09/2013	359,00	2013	**400,00**	**0,01**	**4,00**
I7	0000107744	0001	01	MACBOOK I5-2520M 1,60GHZ 4GB HD128GB	0400	1320104	09/09/2013	09/09/2013	3813,00	2013	**4.200,00**	**0,01**	**42,00**
KT	0000107751	0001	01	FOGAO DOM GAS PISO 4 BOCAS 127	0500	1320105	02/09/2013	02/09/2013	480,00	2013	**500,00**	**0,25**	**125,00**
KT	0000107752	0001	01	REFRIGERADOR COMUM BR 280L 220	0500	1320105	02/09/2013	02/09/2013	950,00	2013	**1.000,00**	**0,25**	**250,00**
KT	0000107753	0001	01	TV CONV 21" 600 X 531 X 546MM	0500	1320105	02/09/2013	02/09/2013	520,00	2013	**600,00**	**0,25**	**150,00**
KT	0000107754	0001	01	FOGAO DOM GAS PISO 4 BOCAS 127	0500	1320105	02/09/2013	02/09/2013	480,00	2013	**500,00**	**0,25**	**125,00**
KT	0000107757	0001	01	REFRIGERADOR COMUM BR 280L 220	0500	1320105	02/09/2013	02/09/2013	950,00	2013	**1.000,00**	**0,25**	**250,00**
KT	0000107758	0001	01	MESA RET MDP CZ 80X80X60CM	0500	1320105	02/09/2013	02/09/2013	550,00	2013	**600,00**	**0,25**	**150,00**
IP	0000107760	0001	01	COMPRESSOR ELETRICA 115PSI 300	0300	1320103	09/09/2013	09/09/2013	398,00	2013	**400,00**	**0,25**	**100,00**
K5	0000107762	0001	01	CONVERSOR 10/100/1000BASE T-1000BASE SX	0400	1320104	01/09/2013	01/09/2013	379,07	2013	**400,00**	**0,01**	**4,00**
K5	0000107762	0002	01	CONVERSOR 10/100/1000BASE T-1000BASE SX	0400	1320104	01/09/2013	01/09/2013	379,07	2013	**400,00**	**0,01**	**4,00**
K5	0000107763	0001	01	FOGAO DOM GAS PISO 4 BOCAS 127	0500	1320105	01/09/2013	01/09/2013	390,00	2013	**400,00**	**0,25**	**100,00**
K5	0000107765	0001	01	TV LCD 32" 592 X 797 X 99MM	0500	1320105	01/09/2013	01/09/2013	1190,00	2013	**1.300,00**	**0,25**	**325,00**
K5	0000107766	0001	01	REFRIGERADOR COMUM BR 240L 110/220V	0500	1320105	01/09/2013	01/09/2013	1190,00	2013	**1.300,00**	**0,25**	**325,00**
K5	0000107768	0001	01	ARMARIO DORMIT CEDRO MG 3POR	0500	1320105	01/09/2013	01/09/2013	490,00	2013	**500,00**	**0,25**	**125,00**
K5	0000107768	0002	01	ARMARIO DORMIT CEDRO MG 3POR	0500	1320105	01/09/2013	01/09/2013	490,00	2013	**500,00**	**0,25**	**125,00**
K5	0000107768	0003	01	ARMARIO DORMIT CEDRO MG 3POR	0500	1320105	01/09/2013	01/09/2013	490,00	2013	**500,00**	**0,25**	**125,00**
K5	0000107769	0001	01	MESA OVAL MDP CZ 72X20X240CM	0500	1320105	01/09/2013	01/09/2013	790,00	2013	**900,00**	**0,25**	**225,00**
K2	0000107770	0001	01	SOFA 2-3LUG COURO PT ESPUMA	0500	1320105	01/09/2013	01/09/2013	1190,00	2013	**1.300,00**	**0,25**	**325,00**
K5	0000107771	0001	01	RACK TV MDF TAB/BR 2GAV 540X18	0500	1320105	01/09/2013	01/09/2013	390,00	2013	**400,00**	**0,25**	**100,00**
KP	0000107774	0001	01	TORRE ILUMINACAO 12HP 5KVA 4X1000W	0300	1320103	10/09/2013	10/09/2013	1000,00	2013	**1.100,00**	**0,25**	**275,00**

Este documento é cópia do original, assinado digitalmente por CAROLINA MACHADO LETIZIO VIEIRA e Tribunal de Justiça do Estado de São Paulo, protocolado em 29/07/2022 às 00:58, sob o número WMJ22412974330 .
Para conferir o original, acesse o site https://esaj.tjsp.jus.br/pastadigital/pg/abrirConferenciaDocumento.do, informe o processo 1111746-12.2021.8.26.0100 e código D7FB37A.

CONSTRUTORA COESA
RELATORIO DE INVENTARIO
Dt.Ref: 31/10/2021

Filia	Cod Base Be	Codigo Ite	Tipo Ati	Descr. Sint.	Grup	Conta	Dt.Aquisica	Dt In Depre	Val Orig M1	ANO REFERÊNCIA	VALOR DE REPOSIÇÃO	FATOR DEPRECIAÇÃO	VALOR DE MERCADO
KP	0000107774	0002	01	TORRE ILUMINACAO 12HP 5KVA 4X1000W	0300	1320103	10/09/2013	10/09/2013	1000,00	2013	**1.100,00**	**0,25**	**275,00**
K5	0000107800	0001	01	RACK TV MDF TAB/BR 2GAV 540X18	0500	1320105	01/09/2013	01/09/2013	390,00	2013	**400,00**	**0,25**	**100,00**
K5	0000107801	0001	01	CAMA TRA SOLT MAD TABACO 0,90X0,40X1,90M	0500	1320105	01/09/2013	01/09/2013	360,00	2013	**400,00**	**0,25**	**100,00**
K5	0000107801	0002	01	CAMA TRA SOLT MAD TABACO 0,90X0,40X1,90M	0500	1320105	01/09/2013	01/09/2013	360,00	2013	**400,00**	**0,25**	**100,00**
K5	0000107802	0001	01	CAMA TRA SOLT MAD TABACO 0,90X0,40X1,90M	0500	1320105	01/09/2013	01/09/2013	360,00	2013	**400,00**	**0,25**	**100,00**
K5	0000107802	0002	01	CAMA TRA SOLT MAD TABACO 0,90X0,40X1,90M	0500	1320105	01/09/2013	01/09/2013	360,00	2013	**400,00**	**0,25**	**100,00**
K5	0000107802	0003	01	CAMA TRA SOLT MAD TABACO 0,90X0,40X1,90M	0500	1320105	01/09/2013	01/09/2013	360,00	2013	**400,00**	**0,25**	**100,00**
K5	0000107802	0004	01	CAMA TRA SOLT MAD TABACO 0,90X0,40X1,90M	0500	1320105	01/09/2013	01/09/2013	360,00	2013	**400,00**	**0,25**	**100,00**
K5	0000107809	0001	01	FOGAO DOM GAS PISO 4 BOCAS 127	0500	1320105	01/09/2013	01/09/2013	390,00	2013	**400,00**	**0,25**	**100,00**
K5	0000107810	0001	01	MAQUINA LAVA ROUPA 10KG BR	0500	1320105	01/09/2013	01/09/2013	1180,00	2013	**1.300,00**	**0,25**	**325,00**
K5	0000107811	0001	01	TV LCD 32" 592 X 797 X 99MM	0500	1320105	01/09/2013	01/09/2013	1190,00	2013	**1.300,00**	**0,25**	**325,00**
K5	0000107812	0001	01	REFRIGERADOR COMUM BR 240L 110/220V	0500	1320105	01/09/2013	01/09/2013	1190,00	2013	**1.300,00**	**0,25**	**325,00**
K5	0000107813	0001	01	FOGAO DOM GAS PISO 4 BOCAS 127	0500	1320105	01/09/2013	01/09/2013	390,00	2013	**400,00**	**0,25**	**100,00**
K5	0000107815	0001	01	TV LCD 32" 592 X 797 X 99MM	0500	1320105	01/09/2013	01/09/2013	1190,00	2013	**1.300,00**	**0,25**	**325,00**
K5	0000107816	0001	01	REFRIGERADOR COMUM BR 240L 110/220V	0500	1320105	01/09/2013	01/09/2013	1190,00	2013	**1.300,00**	**0,25**	**325,00**
K5	0000107817	0001	01	FOGAO DOM GAS PISO 4 BOCAS 127	0500	1320105	01/09/2013	01/09/2013	390,00	2013	**400,00**	**0,25**	**100,00**
K5	0000107820	0001	01	REFRIGERADOR COMUM BR 240L 110/220V	0500	1320105	01/09/2013	01/09/2013	1190,00	2013	**1.300,00**	**0,25**	**325,00**
K5	0000107821	0001	01	FOGAO DOM GAS PISO 4 BOCAS 127	0500	1320105	01/09/2013	01/09/2013	390,00	2013	**400,00**	**0,25**	**100,00**
K5	0000107823	0001	01	TV LCD 32" 592 X 797 X 99MM	0500	1320105	01/09/2013	01/09/2013	1190,00	2013	**1.300,00**	**0,25**	**325,00**
K5	0000107824	0001	01	REFRIGERADOR COMUM BR 240L 110/220V	0500	1320105	01/09/2013	01/09/2013	1190,00	2013	**1.300,00**	**0,25**	**325,00**
K5	0000107825	0001	01	FOGAO DOM GAS PISO 4 BOCAS 127	0500	1320105	01/09/2013	01/09/2013	390,00	2013	**400,00**	**0,25**	**100,00**
K5	0000107827	0001	01	TV LCD 32" 592 X 797 X 99MM	0500	1320105	01/09/2013	01/09/2013	1190,00	2013	**1.300,00**	**0,25**	**325,00**
K5	0000107828	0001	01	REFRIGERADOR COMUM BR 240L 110/220V	0500	1320105	01/09/2013	01/09/2013	1190,00	2013	**1.300,00**	**0,25**	**325,00**
K5	0000107829	0001	01	REFRIGERADOR COMUM BR 240L 110/220V	0500	1320105	01/09/2013	01/09/2013	1190,00	2013	**1.300,00**	**0,25**	**325,00**
K5	0000107830	0001	01	FOGAO DOM GAS PISO 4 BOCAS 127	0500	1320105	01/09/2013	01/09/2013	390,00	2013	**400,00**	**0,25**	**100,00**
K5	0000107832	0001	01	TV LCD 32" 592 X 797 X 99MM	0500	1320105	01/09/2013	01/09/2013	1190,00	2013	**1.300,00**	**0,25**	**325,00**
K5	0000107833	0001	01	FOGAO DOM GAS PISO 4 BOCAS 127	0500	1320105	01/09/2013	01/09/2013	390,00	2013	**400,00**	**0,25**	**100,00**
K5	0000107835	0001	01	TV LCD 32" 592 X 797 X 99MM	0500	1320105	01/09/2013	01/09/2013	1190,00	2013	**1.300,00**	**0,25**	**325,00**
K5	0000107836	0001	01	REFRIGERADOR COMUM BR 240L 110/220V	0500	1320105	01/09/2013	01/09/2013	1190,00	2013	**1.300,00**	**0,25**	**325,00**
K5	0000107837	0001	01	SERRA CIRC 400W 220~230V 185MM	0300	1320103	02/09/2013	02/09/2013	399,00	2013	**400,00**	**0,25**	**100,00**
K5	0000107839	0001	01	CARRINHO/CARRO TRANSPORTE PLAT	0300	1320103	04/09/2013	04/09/2013	345,00	2013	**400,00**	**0,25**	**100,00**
K5	0000107839	0002	01	CARRINHO/CARRO TRANSPORTE PLAT	0300	1320103	04/09/2013	04/09/2013	345,00	2013	**400,00**	**0,25**	**100,00**
K5	0000107839	0003	01	CARRINHO/CARRO TRANSPORTE PLAT	0300	1320103	04/09/2013	04/09/2013	345,00	2013	**400,00**	**0,25**	**100,00**
KP	0000107840	0001	01	SERRA TICO-TICO 720W 220V 800~	0300	1320103	11/09/2013	11/09/2013	600,00	2013	**700,00**	**0,25**	**175,00**
K5	0000107841	0001	01	CARRINHO 2CIL 1000M³ 150KG ROD	0300	1320103	05/09/2013	05/09/2013	2500,00	2013	**2.800,00**	**0,25**	**700,00**
K5	0000107841	0002	01	CARRINHO 2CIL 1000M³ 150KG ROD	0300	1320103	05/09/2013	05/09/2013	2500,00	2013	**2.800,00**	**0,25**	**700,00**
K5	0000107841	0003	01	CARRINHO 2CIL 1000M³ 150KG ROD	0300	1320103	05/09/2013	05/09/2013	2500,00	2013	**2.800,00**	**0,25**	**700,00**
K5	0000107841	0004	01	CARRINHO 2CIL 1000M³ 150KG ROD	0300	1320103	05/09/2013	05/09/2013	2500,00	2013	**2.800,00**	**0,25**	**700,00**
K5	0000107841	0005	01	CARRINHO 2CIL 1000M³ 150KG ROD	0300	1320103	05/09/2013	05/09/2013	2500,00	2013	**2.800,00**	**0,25**	**700,00**
K5	0000107841	0006	01	CARRINHO 2CIL 1000M³ 150KG ROD	0300	1320103	05/09/2013	05/09/2013	2500,00	2013	**2.800,00**	**0,25**	**700,00**
K5	0000107841	0007	01	CARRINHO 2CIL 1000M³ 150KG ROD	0300	1320103	05/09/2013	05/09/2013	2500,00	2013	**2.800,00**	**0,25**	**700,00**
K5	0000107841	0008	01	CARRINHO 2 CL 1000M3 150 KG ROD	0300	1320103	05/09/2013	05/09/2013	2500,00	2013	**2.800,00**	**0,25**	**700,00**
K5	0000107843	0001	01	CONDICIONADOR AR SPLIT 12000BT	0500	1320105	05/09/2013	05/09/2013	1034,00	2013	**1.100,00**	**0,25**	**275,00**
K5	0000107843	0002	01	CONDICIONADOR AR SPLIT 12000BT	0500	1320105	05/09/2013	05/09/2013	1034,00	2013	**1.100,00**	**0,25**	**275,00**
K5	0000107843	0003	01	CONDICIONADOR AR SPLIT 12000BT	0500	1320105	05/09/2013	05/09/2013	1034,00	2013	**1.100,00**	**0,25**	**275,00**
K5	0000107843	0004	01	CONDICIONADOR AR SPLIT 12000BT	0500	1320105	05/09/2013	05/09/2013	1034,00	2013	**1.100,00**	**0,25**	**275,00**
K5	0000107843	0005	01	CONDICIONADOR AR SPLIT 12000BT	0500	1320105	05/09/2013	05/09/2013	1034,00	2013	**1.100,00**	**0,25**	**275,00**
K5	0000107843	0006	01	CONDICIONADOR AR SPLIT 12000BT	0500	1320105	05/09/2013	05/09/2013	1034,00	2013	**1.100,00**	**0,25**	**275,00**
K5	0000107843	0007	01	CONDICIONADOR AR SPLIT 12000BT	0500	1320105	05/09/2013	05/09/2013	1034,00	2013	**1.100,00**	**0,25**	**275,00**
K5	0000107843	0008	01	CONDICIONADOR AR SPLIT 12000BT	0500	1320105	05/09/2013	05/09/2013	1034,00	2013	**1.100,00**	**0,25**	**275,00**
K5	0000107843	0009	01	CONDICIONADOR AR SPLIT 12000BT	0500	1320105	05/09/2013	05/09/2013	1034,00	2013	**1.100,00**	**0,25**	**275,00**
K5	0000107843	000A	01	CONDICIONADOR AR SPLIT 12000BT	0500	1320105	05/09/2013	05/09/2013	1034,00	2013	**1.100,00**	**0,25**	**275,00**
K5	0000107843	000B	01	CONDICIONADOR AR SPLIT 12000BT	0500	1320105	05/09/2013	05/09/2013	1034,00	2013	**1.100,00**	**0,25**	**275,00**
K5	0000107843	000C	01	CONDICIONADOR AR SPLIT 12000BT	0500	1320105	05/09/2013	05/09/2013	1034,00	2013	**1.100,00**	**0,25**	**275,00**
K5	0000107843	000D	01	CONDICIONADOR AR SPLIT 12000BT	0500	1320105	05/09/2013	05/09/2013	1034,00	2013	**1.100,00**	**0,25**	**275,00**
K5	0000107843	000E	01	CONDICIONADOR AR SPLIT 12000BT	0500	1320105	05/09/2013	05/09/2013	1034,00	2013	**1.100,00**	**0,25**	**275,00**
K5	0000107843	000F	01	CONDICIONADOR AR SPLIT 12000BT	0500	1320105	05/09/2013	05/09/2013	1034,00	2013	**1.100,00**	**0,25**	**275,00**
K5	0000107844	0001	01	CARRO PLATAFORMA AC 800KG	0300	1320103	05/09/2013	05/09/2013	527,00	2013	**600,00**	**0,25**	**150,00**
K5	0000107844	0002	01	CARRO PLATAFORMA AC 800KG	0300	1320103	05/09/2013	05/09/2013	527,00	2013	**600,00**	**0,25**	**150,00**
K5	0000107844	0003	01	CARRO PLATAFORMA AC 800KG	0300	1320103	05/09/2013	05/09/2013	527,00	2013	**600,00**	**0,25**	**150,00**
K5	0000107844	0004	01	CARRO PLATAFORMA AC 800KG	0300	1320103	05/09/2013	05/09/2013	527,00	2013	**600,00**	**0,25**	**150,00**
K5	0000107844	0005	01	CARRO PLATAFORMA AC 800KG	0300	1320103	05/09/2013	05/09/2013	527,00	2013	**600,00**	**0,25**	**150,00**
K5	0000107844	0006	01	CARRO PLATAFORMA AC 800KG	0300	1320103	05/09/2013	05/09/2013	527,00	2013	**600,00**	**0,25**	**150,00**
K5	0000107844	0007	01	CARRO PLATAFORMA AC 800KG	0300	1320103	05/09/2013	05/09/2013	527,00	2013	**600,00**	**0,25**	**150,00**
K5	0000107844	0008	01	CARRO PLATAFORMA AC 800KG	0300	1320103	05/09/2013	05/09/2013	527,00	2013	**600,00**	**0,25**	**150,00**
K5	0000107845	0001	01	CONTROLADOR NOVUS - N322 N322	0300	1320103	05/09/2013	05/09/2013	600,00	2013	**700,00**	**0,25**	**175,00**
K5	0000107847	0001	01	ROUPEIRO AC CZ 8P 198X123X41CM	0500	1320105	05/09/2013	05/09/2013	436,00	2013	**500,00**	**0,25**	**125,00**
K5	0000107847	0002	01	ROUPEIRO AC CZ 8P 198X123X41CM	0500	1320105	05/09/2013	05/09/2013	436,00	2013	**500,00**	**0,25**	**125,00**

Este documento é cópia do original, assinado digitalmente por COMARCA DE LENCOIS PAULISTA e Tribunal de Justica do Estado de Sao Paulo, protocolado em 20/07/2023 às 00:58 , sob o número WMJ22412974330
Para conferir o original, acesse o site https://esaj.tjsp.jus.br/pastadigital/pg/abrirConferenciaDocumento.do, informe o processo 1111746-12.2021.8.26.0100 e código D7FB37A.

CONSTRUTORA COESA
RELATORIO DE INVENTARIO
Dt.Ref: 31/10/2021

Filia	Cod Base Be	Codigo Ite	Tipo Ati	Descr. Sint.	Grup	Conta	Dt.Aquisica	Dt In Depre	Val Orig M1	ANO REFERÊNCIA	VALOR DE REPOSIÇÃO	FATOR DEPRECIAÇÃO	VALOR DE MERCADO
K5	0000107847	0003	01	ROUPEIRO AC CZ 8P 198X123X41CM	0500	1320105	05/09/2013	05/09/2013	436,00	2013	500,00	0,25	125,00
K5	0000107847	0004	01	ROUPEIRO AC CZ 8P 198X123X41CM	0500	1320105	05/09/2013	05/09/2013	436,00	2013	500,00	0,25	125,00
K5	0000107847	0005	01	ROUPEIRO AC CZ 8P 198X123X41CM	0500	1320105	05/09/2013	05/09/2013	436,00	2013	500,00	0,25	125,00
K5	0000107847	0006	01	ROUPEIRO AC CZ 8P 198X123X41CM	0500	1320105	05/09/2013	05/09/2013	436,00	2013	500,00	0,25	125,00
K5	0000107847	0007	01	ROUPEIRO AC CZ 8P 198X123X41CM	0500	1320105	05/09/2013	05/09/2013	436,00	2013	500,00	0,25	125,00
K5	0000107847	0008	01	ROUPEIRO AC CZ 8P 198X123X41CM	0500	1320105	05/09/2013	05/09/2013	436,00	2013	500,00	0,25	125,00
K5	0000107847	0009	01	ROUPEIRO AC CZ 8P 198X123X41CM	0500	1320105	05/09/2013	05/09/2013	436,00	2013	500,00	0,25	125,00
K5	0000107847	000A	01	ROUPEIRO AC CZ 8P 198X123X41CM	0500	1320105	05/09/2013	05/09/2013	436,00	2013	500,00	0,25	125,00
K5	0000107847	000B	01	ROUPEIRO AC CZ 8P 198X123X41CM	0500	1320105	05/09/2013	05/09/2013	436,00	2013	500,00	0,25	125,00
K5	0000107847	000C	01	ROUPEIRO AC CZ 8P 198X123X41CM	0500	1320105	05/09/2013	05/09/2013	436,00	2013	500,00	0,25	125,00
K5	0000107847	000D	01	ROUPEIRO AC CZ 8P 198X123X41CM	0500	1320105	05/09/2013	05/09/2013	436,00	2013	500,00	0,25	125,00
K5	0000107847	000E	01	ROUPEIRO AC CZ 8P 198X123X41CM	0500	1320105	05/09/2013	05/09/2013	436,00	2013	500,00	0,25	125,00
K5	0000107847	000F	01	ROUPEIRO AC CZ 8P 198X123X41CM	0500	1320105	05/09/2013	05/09/2013	436,00	2013	500,00	0,25	125,00
K5	0000107847	000G	01	ROUPEIRO AC CZ 8P 198X123X41CM	0500	1320105	05/09/2013	05/09/2013	436,00	2013	500,00	0,25	125,00
K5	0000107847	000H	01	ROUPEIRO AC CZ 8P 198X123X41CM	0500	1320105	05/09/2013	05/09/2013	436,00	2013	500,00	0,25	125,00
K5	0000107847	000I	01	ROUPEIRO AC CZ 8P 198X123X41CM	0500	1320105	05/09/2013	05/09/2013	436,00	2013	500,00	0,25	125,00
K5	0000107847	000J	01	ROUPEIRO AC CZ 8P 198X123X41CM	0500	1320105	05/09/2013	05/09/2013	436,00	2013	500,00	0,25	125,00
K5	0000107847	000K	01	ROUPEIRO AC CZ 8P 198X123X41CM	0500	1320105	05/09/2013	05/09/2013	436,00	2013	500,00	0,25	125,00
K5	0000107847	000L	01	ROUPEIRO AC CZ 8P 198X123X41CM	0500	1320105	05/09/2013	05/09/2013	436,00	2013	500,00	0,25	125,00
K5	0000107847	000M	01	ROUPEIRO AC CZ 8P 198X123X41CM	0500	1320105	05/09/2013	05/09/2013	436,00	2013	500,00	0,25	125,00
K5	0000107847	000N	01	ROUPEIRO AC CZ 8P 198X123X41CM	0500	1320105	05/09/2013	05/09/2013	436,00	2013	500,00	0,25	125,00
K5	0000107847	000O	01	ROUPEIRO AC CZ 8P 198X123X41CM	0500	1320105	05/09/2013	05/09/2013	436,00	2013	500,00	0,25	125,00
K5	0000107847	000P	01	ROUPEIRO AC CZ 8P 198X123X41CM	0500	1320105	05/09/2013	05/09/2013	436,00	2013	500,00	0,25	125,00
K5	0000107847	000Q	01	ROUPEIRO AC CZ 8P 198X123X41CM	0500	1320105	05/09/2013	05/09/2013	436,00	2013	500,00	0,25	125,00
K5	0000107847	000R	01	ROUPEIRO AC CZ 8P 198X123X41CM	0500	1320105	05/09/2013	05/09/2013	436,00	2013	500,00	0,25	125,00
K5	0000107847	000S	01	ROUPEIRO AC CZ 8P 198X123X41CM	0500	1320105	05/09/2013	05/09/2013	436,00	2013	500,00	0,25	125,00
K5	0000107847	000T	01	ROUPEIRO AC CZ 8P 198X123X41CM	0500	1320105	05/09/2013	05/09/2013	436,00	2013	500,00	0,25	125,00
K5	0000107847	000U	01	ROUPEIRO AC CZ 8P 198X123X41CM	0500	1320105	05/09/2013	05/09/2013	436,00	2013	500,00	0,25	125,00
K5	0000107847	000V	01	ROUPEIRO AC CZ 8P 198X123X41CM	0500	1320105	05/09/2013	05/09/2013	436,00	2013	500,00	0,25	125,00
K5	0000107847	000W	01	ROUPEIRO AC CZ 8P 198X123X41CM	0500	1320105	05/09/2013	05/09/2013	436,00	2013	500,00	0,25	125,00
K5	0000107847	000X	01	ROUPEIRO AC CZ 8P 198X123X41CM	0500	1320105	05/09/2013	05/09/2013	436,00	2013	500,00	0,25	125,00
K5	0000107847	000Y	01	ROUPEIRO AC CZ 8P 198X123X41CM	0500	1320105	05/09/2013	05/09/2013	436,00	2013	500,00	0,25	125,00
K5	0000107847	000Z	01	ROUPEIRO AC CZ 8P 198X123X41CM	0500	1320105	05/09/2013	05/09/2013	436,00	2013	500,00	0,25	125,00
K5	0000107847	0010	01	ROUPEIRO AC CZ 8P 198X123X41CM	0500	1320105	05/09/2013	05/09/2013	436,00	2013	500,00	0,25	125,00
K5	0000107847	0011	01	ROUPEIRO AC CZ 8P 198X123X41CM	0500	1320105	05/09/2013	05/09/2013	436,00	2013	500,00	0,25	125,00
K5	0000107847	0012	01	ROUPEIRO AC CZ 8P 198X123X41CM	0500	1320105	05/09/2013	05/09/2013	436,00	2013	500,00	0,25	125,00
K5	0000107847	0013	01	ROUPEIRO AC CZ 8P 198X123X41CM	0500	1320105	05/09/2013	05/09/2013	436,00	2013	500,00	0,25	125,00
K5	0000107847	0014	01	ROUPEIRO AC CZ 8P 198X123X41CM	0500	1320105	05/09/2013	05/09/2013	436,00	2013	500,00	0,25	125,00
K5	0000107848	0001	01	CARRINHO PLAT AC 800KG	0300	1320103	05/09/2013	05/09/2013	999,90	2013	1.100,00	0,25	275,00
K5	0000107848	0002	01	CARRINHO PLAT AC 800KG	0300	1320103	05/09/2013	05/09/2013	999,90	2013	1.100,00	0,25	275,00
K5	0000107848	0003	01	CARRINHO PLAT AC 800KG	0300	1320103	05/09/2013	05/09/2013	999,90	2013	1.100,00	0,25	275,00
K5	0000107848	0004	01	CARRINHO PLAT AC 800KG	0300	1320103	05/09/2013	05/09/2013	999,90	2013	1.100,00	0,25	275,00
K5	0000107848	0005	01	CARRINHO PLAT AC 800KG	0300	1320103	05/09/2013	05/09/2013	999,90	2013	1.100,00	0,25	275,00
KD	0000107849	0001	01	LAVADORA FR 1080L/H 2400BAR 22	0500	1320105	05/09/2013	05/09/2013	3850,00	2013	4.200,00	0,25	1.050,00
K5	0000107850	0001	01	CARRINHO PLAT AC 800KG	0300	1320103	05/09/2013	05/09/2013	999,90	2013	1.100,00	0,25	275,00
K5	0000107850	0002	01	CARRINHO PLAT AC 800KG	0300	1320103	05/09/2013	05/09/2013	999,90	2013	1.100,00	0,25	275,00
K5	0000107850	0003	01	CARRINHO PLAT AC 800KG	0300	1320103	05/09/2013	05/09/2013	999,90	2013	1.100,00	0,25	275,00
K5	0000107850	0004	01	CARRINHO PLAT AC 800KG	0300	1320103	05/09/2013	05/09/2013	999,90	2013	1.100,00	0,25	275,00
K5	0000107850	0005	01	CARRINHO PLAT AC 800KG	0300	1320103	05/09/2013	05/09/2013	999,90	2013	1.100,00	0,25	275,00
KC	0000107852	0001	01	MOTOSERRA GAS 2T 72,2CM² 3/8"	0300	1320103	11/09/2013	11/09/2013	2580,00	2013	2.800,00	0,25	700,00
KP	0000107861	0001	01	COMPUTADOR CORE I7 4GB	0400	1320104	01/09/2013	01/09/2013	2687,69	2013	3.000,00	0,01	30,00
KP	0000107861	0002	01	COMPUTADOR CORE I7 4GB	0400	1320104	01/09/2013	01/09/2013	2687,69	2013	3.000,00	0,01	30,00
KP	0000107861	0003	01	COMPUTADOR CORE I7 4GB	0400	1320104	01/09/2013	01/09/2013	2687,69	2013	3.000,00	0,01	30,00
KP	0000107861	0004	01	COMPUTADOR CORE I7 4GB	0400	1320104	01/09/2013	01/09/2013	2687,68	2013	3.000,00	0,01	30,00
KB	0000107862	0001	01	TRAFO FOR 3F 60KVA	0300	1320103	12/09/2013	12/09/2013	4300,00	2013	4.700,00	0,25	1.175,00
I7	0000107863	0001	01	MESA ESC MDF QD 1400X1000X1400MM	0500	1320105	11/09/2013	11/09/2013	1819,92	2013	2.000,00	0,25	500,00
I7	0000107864	0001	01	MESA ESC MDF QD 1400X1000X1400MM	0500	1320105	11/09/2013	11/09/2013	1982,71	2013	2.200,00	0,25	550,00
I7	0000107865	0001	01	MESA ESC MDP ARG RET 1600 X 80	0500	1320105	11/09/2013	11/09/2013	380,21	2013	400,00	0,25	100,00
I7	0000107865	0002	01	MESA ESC MDP ARG RET 1600 X 80	0500	1320105	11/09/2013	11/09/2013	380,21	2013	400,00	0,25	100,00
I7	0000107866	0001	01	GAVETEIRO MDF 3GV 502X430MM	0500	1320105	11/09/2013	11/09/2013	363,98	2013	400,00	0,25	100,00
I7	0000107866	0002	01	GAVETEIRO MDF 3GV 502X430MM	0500	1320105	11/09/2013	11/09/2013	363,98	2013	400,00	0,25	100,00
I7	0000107867	0001	01	ARMARIO ESTANT MADEIRA 1607X800X472MM	0500	1320105	11/09/2013	11/09/2013	537,60	2013	600,00	0,25	150,00
I7	0000107867	0002	01	ARMARIO ESTANT MADEIRA 1607X800X472MM	0500	1320105	11/09/2013	11/09/2013	537,59	2013	600,00	0,25	150,00
I7	0000107868	0001	01	MESA ESC AGL OV ANG 1,40X1,20X0,74M 2GAV	0500	1320105	11/09/2013	11/09/2013	550,03	2013	600,00	0,25	150,00
I7	0000107869	0001	01	MESA ESC ANG ESQ ARG 1,20X1,40X0,74M S/G	0500	1320105	11/09/2013	11/09/2013	550,03	2013	600,00	0,25	150,00
I7	0000107870	0001	01	GAVETEIRO MDP ARG 4GV 730X430X600MM	0500	1320105	11/09/2013	11/09/2013	515,42	2013	600,00	0,25	150,00
I7	0000107873	0001	01	MICROCOMPUTADOR DELL OPTIPLEX 7010	0400	1320104	09/09/2013	09/09/2013	2177,98	2013	2.400,00	0,01	24,00
I7	0000107874	0001	01	MONITOR DELL S2240L POLI LCD WIDE 21,5"	0400	1320104	09/09/2013	09/09/2013	609,36	2013	700,00	0,01	7,00

Este documento é cópia do original, assinado digitalmente por CARLOS ALBERTO DE OLIVEIRA e Tribunal de Justica do Estado de Sao Paulo, protocolado em 29/07/2022 às 20:58 , sob o número WMJ22412974330
Para conferir o original, acesse o site https://esaj.tjsp.jus.br/pastadigital/pg/abrirConferenciaDocumento.do, informe o processo 1111746-12.2021.8.26.0100 e código D7FB37A.

CONSTRUTORA COESA
RELATORIO DE INVENTARIO
Dt.Ref: 31/10/2021

Filia	Cod Base Be	Codigo Ite	Tipo Ati	Descr. Sint.	Grup	Conta	Dt.Aquisica	Dt In Depre	Val Orig M1	ANO REFERÊNCIA	**VALOR DE REPOSIÇÃO**	**FATOR DEPRECIAÇÃO**	**VALOR DE MERCADO**
I7	0000107874	0002	01	MONITOR DELL S2240L POLI LCD WIDE 21,5"	0400	1320104	09/09/2013	09/09/2013	609,36	2013	**700,00**	**0,01**	**7,00**
I7	0000107874	0003	01	MONITOR DELL S2240L POLI LCD WIDE 21,5"	0400	1320104	09/09/2013	09/09/2013	609,36	2013	**700,00**	**0,01**	**7,00**
I7	0000107875	0001	01	MONITOR DELL S2240L POLI LCD WIDE 21,5"	0400	1320104	09/09/2013	09/09/2013	609,36	2013	**700,00**	**0,01**	**7,00**
IP	0000107876	0001	01	NOBREAK 115-127/220/127V 1,2KV	0400	1320104	12/09/2013	12/09/2013	469,00	2013	**500,00**	**0,01**	**5,00**
IP	0000107876	0002	01	NOBREAK 115-127/220/127V 1,2KV	0400	1320104	12/09/2013	12/09/2013	469,00	2013	**500,00**	**0,01**	**5,00**
IP	0000107876	0003	01	NOBREAK 115-127/220/127V 1,2KV	0400	1320104	12/09/2013	12/09/2013	469,00	2013	**500,00**	**0,01**	**5,00**
KT	0000107877	0001	01	MESA RET MDP CZ 80X80X60CM	0500	1320105	02/09/2013	02/09/2013	550,00	2013	**600,00**	**0,25**	**150,00**
K5	0000107880	0001	01	MESA ESC MDF CZ RT 1,40X0,70X4	0500	1320105	10/09/2013	10/09/2013	407,70	2013	**400,00**	**0,25**	**100,00**
K5	0000107880	0002	01	MESA ESC MDF CZ RT 1,40X0,70X4	0500	1320105	10/09/2013	10/09/2013	407,70	2013	**400,00**	**0,25**	**100,00**
K5	0000107880	0003	01	MESA ESC MDF CZ RT 1,40X0,70X4	0500	1320105	10/09/2013	10/09/2013	407,70	2013	**400,00**	**0,25**	**100,00**
K5	0000107880	0004	01	MESA ESC MDF CZ RT 1,40X0,70X4	0500	1320105	10/09/2013	10/09/2013	407,70	2013	**400,00**	**0,25**	**100,00**
K5	0000107880	0005	01	MESA ESC MDF CZ RT 1,40X0,70X4	0500	1320105	10/09/2013	10/09/2013	407,70	2013	**400,00**	**0,25**	**100,00**
K5	0000107880	0006	01	MESA ESC MDF CZ RT 1,40X0,70X4	0500	1320105	10/09/2013	10/09/2013	407,70	2013	**400,00**	**0,25**	**100,00**
K5	0000107880	0007	01	MESA ESC MDF CZ RT 1,40X0,70X4	0500	1320105	10/09/2013	10/09/2013	407,70	2013	**400,00**	**0,25**	**100,00**
K5	0000107880	0008	01	MESA ESC MDF CZ RT 1,40X0,70X4	0500	1320105	10/09/2013	10/09/2013	407,70	2013	**400,00**	**0,25**	**100,00**
K5	0000107880	0009	01	MESA ESC MDF CZ RT 1,40X0,70X4	0500	1320105	10/09/2013	10/09/2013	407,70	2013	**400,00**	**0,25**	**100,00**
K5	0000107880	000A	01	MESA ESC MDF CZ RT 1,40X0,70X4	0500	1320105	10/09/2013	10/09/2013	407,70	2013	**400,00**	**0,25**	**100,00**
K5	0000107880	000B	01	MESA ESC MDF CZ RT 1,40X0,70X4	0500	1320105	10/09/2013	10/09/2013	407,70	2013	**400,00**	**0,25**	**100,00**
K5	0000107880	000C	01	MESA ESC MDF CZ RT 1,40X0,70X4	0500	1320105	10/09/2013	10/09/2013	407,70	2013	**400,00**	**0,25**	**100,00**
K5	0000107880	000D	01	MESA ESC MDF CZ RT 1,40X0,70X4	0500	1320105	10/09/2013	10/09/2013	407,70	2013	**400,00**	**0,25**	**100,00**
K5	0000107880	000E	01	MESA ESC MDF CZ RT 1,40X0,70X4	0500	1320105	10/09/2013	10/09/2013	407,70	2013	**400,00**	**0,25**	**100,00**
K5	0000107880	000F	01	MESA ESC MDF CZ RT 1,40X0,70X4	0500	1320105	10/09/2013	10/09/2013	407,70	2013	**400,00**	**0,25**	**100,00**
K5	0000107881	0001	01	MESA ESC MDF CZ L 1,40X1,40X0,74CM 2G	0500	1320105	11/09/2013	11/09/2013	637,97	2013	**700,00**	**0,25**	**175,00**
K5	0000107881	0002	01	MESA ESC MDF CZ L 1,40X1,40X0,74CM 2G	0500	1320105	11/09/2013	11/09/2013	637,97	2013	**700,00**	**0,25**	**175,00**
K5	0000107881	0003	01	MESA ESC MDF CZ L 1,40X1,40X0,74CM 2G	0500	1320105	11/09/2013	11/09/2013	637,97	2013	**700,00**	**0,25**	**175,00**
K5	0000107881	0004	01	MESA ESC MDF CZ L 1,40X1,40X0,74CM 2G	0500	1320105	11/09/2013	11/09/2013	637,97	2013	**700,00**	**0,25**	**175,00**
K5	0000107881	0005	01	MESA ESC MDF CZ L 1,40X1,40X0,74CM 2G	0500	1320105	11/09/2013	11/09/2013	637,97	2013	**700,00**	**0,25**	**175,00**
K5	0000107881	0006	01	MESA ESC MDF CZ L 1,40X1,40X0,74CM 2G	0500	1320105	11/09/2013	11/09/2013	637,97	2013	**700,00**	**0,25**	**175,00**
K5	0000107881	0007	01	MESA ESC MDF CZ L 1,40X1,40X0,74CM 2G	0500	1320105	11/09/2013	11/09/2013	637,97	2013	**700,00**	**0,25**	**175,00**
K5	0000107881	0008	01	MESA ESC MDF CZ L 1,40X1,40X0,74CM 2G	0500	1320105	11/09/2013	11/09/2013	637,97	2013	**700,00**	**0,25**	**175,00**
K5	0000107881	0009	01	MESA ESC MDF CZ L 1,40X1,40X0,74CM 2G	0500	1320105	11/09/2013	11/09/2013	637,97	2013	**700,00**	**0,25**	**175,00**
K5	0000107881	000A	01	MESA ESC MDF CZ L 1,40X1,40X0,74CM 2G	0500	1320105	11/09/2013	11/09/2013	637,97	2013	**700,00**	**0,25**	**175,00**
K5	0000107881	000B	01	MESA ESC MDF CZ L 1,40X1,40X0,74CM 2G	0500	1320105	11/09/2013	11/09/2013	637,97	2013	**700,00**	**0,25**	**175,00**
K5	0000107881	000C	01	MESA ESC MDF CZ L 1,40X1,40X0,74CM 2G	0500	1320105	11/09/2013	11/09/2013	637,97	2013	**700,00**	**0,25**	**175,00**
K5	0000107881	000D	01	MESA ESC MDF CZ L 1,40X1,40X0,74CM 2G	0500	1320105	11/09/2013	11/09/2013	637,97	2013	**700,00**	**0,25**	**175,00**
K5	0000107881	000E	01	MESA ESC MDF CZ L 1,40X1,40X0,74CM 2G	0500	1320105	11/09/2013	11/09/2013	637,97	2013	**700,00**	**0,25**	**175,00**
K5	0000107881	000F	01	MESA ESC MDF CZ L 1,40X1,40X0,74CM 2G	0500	1320105	11/09/2013	11/09/2013	637,97	2013	**700,00**	**0,25**	**175,00**
K5	0000107881	000G	01	MESA ESC MDF CZ L 1,40X1,40X0,74CM 2G	0500	1320105	11/09/2013	11/09/2013	637,97	2013	**700,00**	**0,25**	**175,00**
K5	0000107881	000H	01	MESA ESC MDF CZ L 1,40X1,40X0,74CM 2G	0500	1320105	11/09/2013	11/09/2013	637,97	2013	**700,00**	**0,25**	**175,00**
K5	0000107881	000I	01	MESA ESC MDF CZ L 1,40X1,40X0,74CM 2G	0500	1320105	11/09/2013	11/09/2013	637,97	2013	**700,00**	**0,25**	**175,00**
K5	0000107881	000J	01	MESA ESC MDF CZ L 1,40X1,40X0,74CM 2G	0500	1320105	11/09/2013	11/09/2013	637,97	2013	**700,00**	**0,25**	**175,00**
K5	0000107881	000K	01	MESA ESC MDF CZ L 1,40X1,40X0,74CM 2G	0500	1320105	11/09/2013	11/09/2013	637,97	2013	**700,00**	**0,25**	**175,00**
K5	0000107881	000L	01	MESA ESC MDF CZ L 1,40X1,40X0,74CM 2G	0500	1320105	11/09/2013	11/09/2013	637,97	2013	**700,00**	**0,25**	**175,00**
K5	0000107881	000M	01	MESA ESC MDF CZ L 1,40X1,40X0,74CM 2G	0500	1320105	11/09/2013	11/09/2013	637,97	2013	**700,00**	**0,25**	**175,00**
K5	0000107882	0001	01	CAMERA 1/3" 0,01LX	0300	1320103	13/09/2013	13/09/2013	5396,80	2013	**5.900,00**	**0,25**	**1.475,00**
K5	0000107882	0002	01	CAMERA 1/3" 0,01LX	0300	1320103	13/09/2013	13/09/2013	5396,80	2013	**5.900,00**	**0,25**	**1.475,00**
K5	0000107884	0001	01	CAMERA 0,7GHZ 0,06LX 470LIN	0300	1320103	13/09/2013	13/09/2013	1203,20	2013	**1.300,00**	**0,25**	**325,00**
K5	0000107884	0002	01	CAMERA 0,7GHZ 0,06LX 470LIN	0300	1320103	13/09/2013	13/09/2013	1203,20	2013	**1.300,00**	**0,25**	**325,00**
K5	0000107884	0003	01	CAMERA 0,7GHZ 0,06LX 470LIN	0300	1320103	13/09/2013	13/09/2013	1203,20	2013	**1.300,00**	**0,25**	**325,00**
K5	0000107884	0004	01	CAMERA 0,7GHZ 0,06LX 470LIN	0300	1320103	13/09/2013	13/09/2013	1203,20	2013	**1.300,00**	**0,25**	**325,00**
K5	0000107884	0005	01	CAMERA 0,7GHZ 0,06LX 470LIN	0300	1320103	13/09/2013	13/09/2013	1203,20	2013	**1.300,00**	**0,25**	**325,00**
K5	0000107884	0006	01	CAMERA 0,7GHZ 0,06LX 470LIN	0300	1320103	13/09/2013	13/09/2013	1203,20	2013	**1.300,00**	**0,25**	**325,00**
K5	0000107884	0007	01	CAMERA 0,7GHZ 0,06LX 470LIN	0300	1320103	13/09/2013	13/09/2013	1203,20	2013	**1.300,00**	**0,25**	**325,00**
KC	0000107885	0001	01	AFIADORA BITS 3500RPM 6/7KGF/CM^2	0300	1320103	13/09/2013	13/09/2013	2900,00	2013	**3.200,00**	**0,25**	**800,00**
K5	0000107886	0001	01	SWITCH 10/100GBPS 48/4P RJ45	0400	1320104	06/09/2013	06/09/2013	1868,30	2013	**2.100,00**	**0,01**	**21,00**
K5	0000107887	0001	01	RACK ABERTO 8U 503MM 19" PT	0500	1320105	06/09/2013	06/09/2013	366,33	2013	**400,00**	**0,25**	**100,00**
K5	0000107888	0002	01	EXAUSTOR PORTATIL 0,75W 2400M^3	0300	1320103	09/09/2013	09/09/2013	3800,00	2013	**4.200,00**	**0,25**	**1.050,00**
K5	0000107888	0003	01	EXAUSTOR PORTATIL 0,75W 2400M^3	0300	1320103	09/09/2013	09/09/2013	3800,00	2013	**4.200,00**	**0,25**	**1.050,00**
K5	0000107888	0004	01	EXAUSTOR PORTATIL 0,75W 2400M^3	0300	1320103	09/09/2013	09/09/2013	3800,00	2013	**4.200,00**	**0,25**	**1.050,00**
K5	0000107888	0005	01	EXAUSTOR PORTATIL 0,75W 2400M^3	0300	1320103	09/09/2013	09/09/2013	3800,00	2013	**4.200,00**	**0,25**	**1.050,00**
KC	0000107888	0001	01	EXAUSTOR PORTATIL 0,75W 2400M^3	0300	1320103	09/09/2013	09/09/2013	3800,00	2013	**4.200,00**	**0,25**	**1.050,00**
K5	0000107889	0001	01	MACHO MANUAL HSS MA 8X1,25MM JG1-3°	0300	1320103	10/09/2013	10/09/2013	820,00	2013	**900,00**	**0,25**	**225,00**
K5	0000107889	0002	01	MACHO MANUAL HSS MA 8X1,25MM JG1-3°	0300	1320103	10/09/2013	10/09/2013	820,00	2013	**900,00**	**0,25**	**225,00**
K5	0000107889	0003	01	MACHO MANUAL HSS MA 8X1,25MM JG1-3°	0300	1320103	10/09/2013	10/09/2013	820,00	2013	**900,00**	**0,25**	**225,00**
13	0000107890	0001	01	UNIDADE EVAPOR SPLIT SYSTEM 7000BTU LG	0500	1320105	14/09/2013	14/09/2013	1851,54	2013	**2.000,00**	**0,25**	**500,00**
13	0000107890	0002	01	UNIDADE EVAPOR SPLIT SYSTEM 7000BTU LG	0500	1320105	14/09/2013	14/09/2013	1851,54	2013	**2.000,00**	**0,25**	**500,00**
13	0000107890	0003	01	UNIDADE EVAPOR SPLIT SYSTEM 7000BTU LG	0500	1320105	14/09/2013	14/09/2013	1851,54	2013	**2.000,00**	**0,25**	**500,00**
13	0000107890	0004	01	UNIDADE EVAPOR SPLIT SYSTEM 7000BTU LG	0500	1320105	14/09/2013	14/09/2013	1851,54	2013	**2.000,00**	**0,25**	**500,00**

Este documento é cópia do original, assinado digitalmente por CAROLINA MACHADO LETIZIO VIEIRA e Tribunal de Justica do Estado de Sao Paulo, protocolado em 29/07/2022 às 00:58, sob o número WMJ22412974330 .
Para conferir o original, acesse o site https://esaj.tjsp.jus.br/pastadigital/pg/abrirConferenciaDocumento.do, informe o processo 1111746-12.2021.8.26.0100 e código D7FB37A.

CONSTRUTORA COESA
RELATORIO DE INVENTARIO
Dt.Ref: 31/10/2021

Filia	Cod Base Be	Codigo Ite	Tipo Ativ	Descr. Sint.	Grup	Conta	Dt.Aquisica	Dt In Depre	Val Orig M1	ANO REFERÊNCIA	VALOR DE REPOSIÇÃO	FATOR DEPRECIAÇÃO	VALOR DE MERCADO
13	0000107890	0005	01	UNIDADE EVAPOR SPLIT SYSTEM 7000BTU LG	0500	1320105	14/09/2013	14/09/2013	1851,53	2013	2.000,00	0,25	500,00
13	0000107891	0008	01	UNIDADE EVAPOR SPLIT SYSTEM 9000BTU LG	0500	1320105	14/09/2013	14/09/2013	1889,56	2013	2.100,00	0,25	525,00
13	0000107891	0001	01	UNIDADE EVAPOR SPLIT SYSTEM 9000BTU LG	0500	1320105	14/09/2013	14/09/2013	1889,53	2013	2.100,00	0,25	525,00
13	0000107891	0002	01	UNIDADE EVAPOR SPLIT SYSTEM 9000BTU LG	0500	1320105	14/09/2013	14/09/2013	1889,53	2013	2.100,00	0,25	525,00
13	0000107891	0003	01	UNIDADE EVAPOR SPLIT SYSTEM 9000BTU LG	0500	1320105	14/09/2013	14/09/2013	1889,53	2013	2.100,00	0,25	525,00
13	0000107891	0004	01	UNIDADE EVAPOR SPLIT SYSTEM 9000BTU LG	0500	1320105	14/09/2013	14/09/2013	1889,53	2013	2.100,00	0,25	525,00
13	0000107891	0005	01	UNIDADE EVAPOR SPLIT SYSTEM 9000BTU LG	0500	1320105	14/09/2013	14/09/2013	1889,53	2013	2.100,00	0,25	525,00
13	0000107891	0006	01	UNIDADE EVAPOR SPLIT SYSTEM 9000BTU LG	0500	1320105	14/09/2013	14/09/2013	1889,53	2013	2.100,00	0,25	525,00
13	0000107891	0007	01	UNIDADE EVAPOR SPLIT SYSTEM 9000BTU LG	0500	1320105	14/09/2013	14/09/2013	1889,53	2013	2.100,00	0,25	525,00
K5	0000107893	0001	01	MESA SOM ANA 10CAN 110V	0500	1320105	13/09/2013	13/09/2013	380,00	2013	400,00	0,25	100,00
20	0000107894	0001	01	AMPLIFICADOR AIRCELL 405016A	0300	1320103	13/09/2013	13/09/2013	1700,00	2013	1.900,00	0,25	475,00
K5	0000107894	0002	01	AMPLIFICADOR AIRCELL 405016A	0300	1320103	13/09/2013	13/09/2013	1700,00	2013	1.900,00	0,25	475,00
K5	0000107894	0003	01	AMPLIFICADOR AIRCELL 405016A	0300	1320103	13/09/2013	13/09/2013	1700,00	2013	1.900,00	0,25	475,00
K5	0000107894	0004	01	AMPLIFICADOR AIRCELL 405016A	0300	1320103	13/09/2013	13/09/2013	1700,00	2013	1.900,00	0,25	475,00
K5	0000107895	0001	01	PLACA SINAL CHP ZINC S/SIMB 12	0500	1320105	13/09/2013	13/09/2013	600,00	2013	700,00	0,25	175,00
I7	0000107896	0001	01	MONITOR DELL POLI LCD WIDE 19" PT/P	0400	1320104	09/09/2013	09/09/2013	585,72	2013	600,00	0,01	6,00
K5	0000107897	0001	01	KIT MONTAGEM AP-105-MNT	0400	1320104	13/09/2013	13/09/2013	11640,00	2013	12.800,00	0,01	128,00
K5	0000107897	0002	01	KIT MONTAGEM AP-105-MNT	0400	1320104	13/09/2013	13/09/2013	11640,00	2013	12.800,00	0,01	128,00
K5	0000107899	0001	01	FRAGMENTADORA PAPEL 30FL 4X30MM SENS	0500	1320105	12/09/2013	12/09/2013	2532,00	2013	2.800,00	0,25	700,00
K5	0000107900	0001	01	CARRINHO PLAT AC 800KG	0300	1320103	12/09/2013	12/09/2013	410,00	2013	500,00	0,25	125,00
K5	0000107901	0001	01	MACACO HIDRAULICO GARRAFA 32TO	0300	1320103	12/09/2013	12/09/2013	511,88	2013	600,00	0,25	150,00
K5	0000107902	0001	01	CHAVE MANDRIL DIN S2 DENT 3/4"	0300	1320103	11/09/2013	11/09/2013	520,00	2013	600,00	0,25	150,00
I7	0000107903	0001	01	TABLET MUL-TOU WID 9,7" 1024X768P 32GB 2	0400	1320104	16/09/2013	16/09/2013	2133,00	2013	2.300,00	0,01	23,00
I7	0000107904	0001	01	MONITOR DELL POLI LCD WIDE 21,5" PT	0400	1320104	09/09/2013	09/09/2013	609,36	2013	700,00	0,01	7,00
K5	0000107906	0001	01	DETECTOR GAS MULTIGASES 1~4GAS	0300	1320103	16/09/2013	16/09/2013	2818,97	2013	3.100,00	0,25	775,00
K5	0000107908	0001	01	BATERIA ALCAL 6V	0500	1320105	13/09/2013	13/09/2013	6499,99	2013	7.100,00	0,25	1.775,00
K5	0000107909	0001	01	RESERVATORIO KOMATSU 20Y061524	0300	1320103	13/09/2013	13/09/2013	9000,00	2013	9.900,00	0,25	2.475,00
K5	0000107910	0001	01	RESERVATORIO JCB 128/15479	0300	1320103	13/09/2013	13/09/2013	25500,01	2013	28.100,00	0,25	7.025,00
KC	0000107911	0001	01	SERRA TICO-TICO 650W 220V 500~3100GPM	0300	1320103	13/09/2013	13/09/2013	416,00	2013	500,00	0,25	125,00
K5	0000107913	0001	01	ARMARIO ALTO MAD 1,60X0,90X0,3	0500	1320105	13/09/2013	13/09/2013	612,43	2013	700,00	0,25	175,00
K5	0000107913	0002	01	ARMARIO ALTO MAD 1,60X0,90X0,3	0500	1320105	13/09/2013	13/09/2013	612,43	2013	700,00	0,25	175,00
K5	0000107914	0001	01	MESA ESC MDF CZ RT 1,40X0,70X4	0500	1320105	13/09/2013	13/09/2013	407,64	2013	400,00	0,25	100,00
K5	0000107914	0002	01	MESA ESC MDF CZ RT 1,40X0,70X4	0500	1320105	13/09/2013	13/09/2013	407,64	2013	400,00	0,25	100,00
K5	0000107914	0003	01	MESA ESC MDF CZ RT 1,40X0,70X4	0500	1320105	13/09/2013	13/09/2013	407,64	2013	400,00	0,25	100,00
K5	0000107914	0004	01	MESA ESC MDF CZ RT 1,40X0,70X4	0500	1320105	13/09/2013	13/09/2013	407,63	2013	400,00	0,25	100,00
KC	0000107915	0001	01	MESA EXAM VETER AI S/CAB 1,20X0,70X0,90M	0500	1320105	16/09/2013	16/09/2013	1100,00	2013	1.200,00	0,25	300,00
KC	0000107916	0001	01	MARTELETE ROMP PNEUM 2040BPM 24KG 565MM	0300	1320103	17/09/2013	17/09/2013	1800,00	2013	2.000,00	0,25	500,00
KC	0000107916	0002	01	MARTELETE ROMP PNEUM 2040BPM 24KG 565MM	0300	1320103	17/09/2013	17/09/2013	1800,00	2013	2.000,00	0,25	500,00
KC	0000107916	0003	01	MARTELETE ROMP PNEUM 2040BPM 24KG 565MM	0300	1320103	17/09/2013	17/09/2013	1800,00	2013	2.000,00	0,25	500,00
KC	0000107916	0004	01	MARTELETE ROMP PNEUM 2040BPM 24KG 565MM	0300	1320103	17/09/2013	17/09/2013	1800,00	2013	2.000,00	0,25	500,00
KC	0000107917	0001	01	MARTELETE ROMP PNEUM 1400IPM 3	0300	1320103	17/09/2013	17/09/2013	1900,00	2013	2.100,00	0,25	525,00
KC	0000107918	0001	01	MARTELETE ROMP PNEUM 1400IPM 1	0300	1320103	17/09/2013	17/09/2013	900,00	2013	1.000,00	0,25	250,00
KC	0000107918	0002	01	MARTELETE ROMP PNEUM 1400IPM 1	0300	1320103	17/09/2013	17/09/2013	900,00	2013	1.000,00	0,25	250,00
KC	0000107918	0003	01	MARTELETE ROMP PNEUM 1400IPM 1	0300	1320103	17/09/2013	17/09/2013	900,00	2013	1.000,00	0,25	250,00
KC	0000107919	0001	01	PONTEIRO SANDVIK 884	0300	1320103	17/09/2013	17/09/2013	8349,10	2013	9.200,00	0,25	2.300,00
KC	0000107919	0002	01	PONTEIRO SANDVIK 884	0300	1320103	17/09/2013	17/09/2013	8349,10	2013	9.200,00	0,25	2.300,00
K5	0000107920	0001	01	BALANCA ANTROPOM 200KG BR 1,20	0300	1320103	16/09/2013	16/09/2013	1450,00	2013	1.600,00	0,25	400,00
K5	0000107921	0001	01	MOTOBOMBA SUMERGIBLE 2" 180L/M	0300	1320103	10/09/2013	10/09/2013	2102,68	2013	2.300,00	0,25	575,00
K5	0000107922	0001	01	CAVALETE CARGA/IMPACTO 30MM TIPO L	0300	1320103	16/09/2013	16/09/2013	2205,00	2013	2.400,00	0,25	600,00
K5	0000107922	0002	01	CAVALETE CARGA/IMPACTO 30MM TIPO L	0300	1320103	16/09/2013	16/09/2013	2205,00	2013	2.400,00	0,25	600,00
K5	0000107922	0003	01	CAVALETE CARGA/IMPACTO 30MM TIPO L	0300	1320103	16/09/2013	16/09/2013	2205,00	2013	2.400,00	0,25	600,00
K5	0000107922	0004	01	CAVALETE CARGA/IMPACTO 30MM TIPO L	0300	1320103	16/09/2013	16/09/2013	2205,00	2013	2.400,00	0,25	600,00
K5	0000107922	0005	01	CAVALETE CARGA/IMPACTO 30MM TIPO L	0300	1320103	16/09/2013	16/09/2013	2205,00	2013	2.400,00	0,25	600,00
K5	0000107922	0006	01	CAVALETE CARGA/IMPACTO 30MM TIPO L	0300	1320103	16/09/2013	16/09/2013	2205,00	2013	2.400,00	0,25	600,00
K5	0000107922	0007	01	CAVALETE CARGA/IMPACTO 30MM TIPO L	0300	1320103	16/09/2013	16/09/2013	2205,00	2013	2.400,00	0,25	600,00
K5	0000107922	0008	01	CAVALETE CARGA/IMPACTO 30MM TIPO L	0300	1320103	16/09/2013	16/09/2013	2205,00	2013	2.400,00	0,25	600,00
K5	0000107922	0009	01	CAVALETE CARGA/IMPACTO 30MM TIPO L	0300	1320103	16/09/2013	16/09/2013	2205,00	2013	2.400,00	0,25	600,00
K5	0000107922	000A	01	CAVALETE CARGA/IMPACTO 30MM TIPO L	0300	1320103	16/09/2013	16/09/2013	2205,00	2013	2.400,00	0,25	600,00
K5	0000107922	000B	01	CAVALETE CARGA/IMPACTO 30MM TIPO L	0300	1320103	16/09/2013	16/09/2013	2205,00	2013	2.400,00	0,25	600,00
K5	0000107922	000C	01	CAVALETE CARGA/IMPACTO 30MM TIPO L	0300	1320103	16/09/2013	16/09/2013	2205,00	2013	2.400,00	0,25	600,00
K5	0000107922	000D	01	CAVALETE CARGA/IMPACTO 30MM TIPO L	0300	1320103	16/09/2013	16/09/2013	2205,00	2013	2.400,00	0,25	600,00
K5	0000107922	000E	01	CAVALETE CARGA/IMPACTO 30MM TIPO L	0300	1320103	16/09/2013	16/09/2013	2205,00	2013	2.400,00	0,25	600,00
K5	0000107922	000F	01	CAVALETE CARGA/IMPACTO 30MM TIPO L	0300	1320103	16/09/2013	16/09/2013	2205,00	2013	2.400,00	0,25	600,00
K5	0000107922	000G	01	CAVALETE CARGA/IMPACTO 30MM TIPO L	0300	1320103	16/09/2013	16/09/2013	2205,00	2013	2.400,00	0,25	600,00
K5	0000107922	000H	01	CAVALETE CARGA/IMPACTO 30MM TIPO L	0300	1320103	16/09/2013	16/09/2013	2205,00	2013	2.400,00	0,25	600,00
K5	0000107922	000I	01	CAVALETE CARGA/IMPACTO 30MM TIPO L	0300	1320103	16/09/2013	16/09/2013	2205,00	2013	2.400,00	0,25	600,00
K5	0000107922	000J	01	CAVALETE CARGA/IMPACTO 30MM TIPO L	0300	1320103	16/09/2013	16/09/2013	2205,00	2013	2.400,00	0,25	600,00
K5	0000107922	000K	01	CAVALETE CARGA/IMPACTO 30MM TIPO L	0300	1320103	16/09/2013	16/09/2013	2205,00	2013	2.400,00	0,25	600,00

Este documento é cópia do original, assinado digitalmente por CAROLINA MACHADO LEITAO VIEIRA e Tribunal de Justiça do Estado de São Paulo, protocolado em 29/07/2022 às 00:58 , sob o número WMJ22412974330 .
Para conferir o original, acesse o site https://esaj.tjsp.jus.br/pastadigital/pg/abrirConferenciaDocumento.do, informe o processo 1111746-12.2021.8.26.0100 e código D7FB37A.

CONSTRUTORA COESA
RELATORIO DE INVENTARIO
Dt.Ref: 31/10/2021

Filia	Cod Base Be	Codigo Ite	Tipo Ativ	Descr. Sint.	Grup	Conta	Dt.Aquisica	Dt In Depre	Val Orig M1	ANO REFERÊNCIA	**VALOR DE REPOSIÇÃO**	**FATOR DEPRECIAÇÃO**	**VALOR DE MERCADO**
K5	0000107922	000L	01	CAVALETE CARGA/IMPACTO 30MM TIPO L	0300	1320103	16/09/2013	16/09/2013	2205,00	2013	**2.400,00**	**0,25**	**600,00**
K5	0000107922	000M	01	CAVALETE CARGA/IMPACTO 30MM TIPO L	0300	1320103	16/09/2013	16/09/2013	2205,00	2013	**2.400,00**	**0,25**	**600,00**
K5	0000107922	000N	01	CAVALETE CARGA/IMPACTO 30MM TIPO L	0300	1320103	16/09/2013	16/09/2013	2205,00	2013	**2.400,00**	**0,25**	**600,00**
K5	0000107922	000O	01	CAVALETE CARGA/IMPACTO 30MM TIPO L	0300	1320103	16/09/2013	16/09/2013	2205,00	2013	**2.400,00**	**0,25**	**600,00**
K5	0000107922	000P	01	CAVALETE CARGA/IMPACTO 30MM TIPO L	0300	1320103	16/09/2013	16/09/2013	2205,00	2013	**2.400,00**	**0,25**	**600,00**
K5	0000107922	000Q	01	CAVALETE CARGA/IMPACTO 30MM TIPO L	0300	1320103	16/09/2013	16/09/2013	2205,00	2013	**2.400,00**	**0,25**	**600,00**
K5	0000107922	000R	01	CAVALETE CARGA/IMPACTO 30MM TIPO L	0300	1320103	16/09/2013	16/09/2013	2205,00	2013	**2.400,00**	**0,25**	**600,00**
K5	0000107922	000S	01	CAVALETE CARGA/IMPACTO 30MM TIPO L	0300	1320103	16/09/2013	16/09/2013	2205,00	2013	**2.400,00**	**0,25**	**600,00**
K5	0000107922	000T	01	CAVALETE CARGA/IMPACTO 30MM TIPO L	0300	1320103	16/09/2013	16/09/2013	2205,00	2013	**2.400,00**	**0,25**	**600,00**
K5	0000107922	000U	01	CAVALETE CARGA/IMPACTO 30MM TIPO L	0300	1320103	16/09/2013	16/09/2013	2205,00	2013	**2.400,00**	**0,25**	**600,00**
K5	0000107922	000V	01	CAVALETE CARGA/IMPACTO 30MM TIPO L	0300	1320103	16/09/2013	16/09/2013	2205,00	2013	**2.400,00**	**0,25**	**600,00**
K5	0000107922	000W	01	CAVALETE CARGA/IMPACTO 30MM TIPO L	0300	1320103	16/09/2013	16/09/2013	2205,00	2013	**2.400,00**	**0,25**	**600,00**
K5	0000107922	000X	01	CAVALETE CARGA/IMPACTO 30MM TIPO L	0300	1320103	16/09/2013	16/09/2013	2205,00	2013	**2.400,00**	**0,25**	**600,00**
K5	0000107922	000Y	01	CAVALETE CARGA/IMPACTO 30MM TIPO L	0300	1320103	16/09/2013	16/09/2013	2205,00	2013	**2.400,00**	**0,25**	**600,00**
K5	0000107922	000Z	01	CAVALETE CARGA/IMPACTO 30MM TIPO L	0300	1320103	16/09/2013	16/09/2013	2205,00	2013	**2.400,00**	**0,25**	**600,00**
K5	0000107922	0010	01	CAVALETE CARGA/IMPACTO 30MM TIPO L	0300	1320103	16/09/2013	16/09/2013	2205,00	2013	**2.400,00**	**0,25**	**600,00**
K5	0000107922	0011	01	CAVALETE CARGA/IMPACTO 30MM TIPO L	0300	1320103	16/09/2013	16/09/2013	2205,00	2013	**2.400,00**	**0,25**	**600,00**
K5	0000107922	0012	01	CAVALETE CARGA/IMPACTO 30MM TIPO L	0300	1320103	16/09/2013	16/09/2013	2205,00	2013	**2.400,00**	**0,25**	**600,00**
K5	0000107922	0013	01	CAVALETE CARGA/IMPACTO 30MM TIPO L	0300	1320103	16/09/2013	16/09/2013	2205,00	2013	**2.400,00**	**0,25**	**600,00**
K5	0000107922	0014	01	CAVALETE CARGA/IMPACTO 30MM TIPO L	0300	1320103	16/09/2013	16/09/2013	2205,00	2013	**2.400,00**	**0,25**	**600,00**
K5	0000107922	0015	01	CAVALETE CARGA/IMPACTO 30MM TIPO L	0300	1320103	16/09/2013	16/09/2013	2205,00	2013	**2.400,00**	**0,25**	**600,00**
K5	0000107922	0016	01	CAVALETE CARGA/IMPACTO 30MM TIPO L	0300	1320103	16/09/2013	16/09/2013	2205,00	2013	**2.400,00**	**0,25**	**600,00**
K5	0000107922	0017	01	CAVALETE CARGA/IMPACTO 30MM TIPO L	0300	1320103	16/09/2013	16/09/2013	2205,00	2013	**2.400,00**	**0,25**	**600,00**
K5	0000107922	0018	01	CAVALETE CARGA/IMPACTO 30MM TIPO L	0300	1320103	16/09/2013	16/09/2013	2205,00	2013	**2.400,00**	**0,25**	**600,00**
K5	0000107922	0019	01	CAVALETE CARGA/IMPACTO 30MM TIPO L	0300	1320103	16/09/2013	16/09/2013	2205,00	2013	**2.400,00**	**0,25**	**600,00**
K5	0000107922	001A	01	CAVALETE CARGA/IMPACTO 30MM TIPO L	0300	1320103	16/09/2013	16/09/2013	2205,00	2013	**2.400,00**	**0,25**	**600,00**
K5	0000107922	001B	01	CAVALETE CARGA/IMPACTO 30MM TIPO L	0300	1320103	16/09/2013	16/09/2013	2205,00	2013	**2.400,00**	**0,25**	**600,00**
K5	0000107922	001C	01	CAVALETE CARGA/IMPACTO 30MM TIPO L	0300	1320103	16/09/2013	16/09/2013	2205,00	2013	**2.400,00**	**0,25**	**600,00**
K5	0000107922	001D	01	CAVALETE CARGA/IMPACTO 30MM TIPO L	0300	1320103	16/09/2013	16/09/2013	2205,00	2013	**2.400,00**	**0,25**	**600,00**
K5	0000107922	001E	01	CAVALETE CARGA/IMPACTO 30MM TIPO L	0300	1320103	16/09/2013	16/09/2013	2205,00	2013	**2.400,00**	**0,25**	**600,00**
K5	0000107922	001F	01	CAVALETE CARGA/IMPACTO 30MM TIPO L	0300	1320103	16/09/2013	16/09/2013	2205,00	2013	**2.400,00**	**0,25**	**600,00**
K5	0000107922	001G	01	CAVALETE CARGA/IMPACTO 30MM TIPO L	0300	1320103	16/09/2013	16/09/2013	2205,00	2013	**2.400,00**	**0,25**	**600,00**
K5	0000107922	001H	01	CAVALETE CARGA/IMPACTO 30MM TIPO L	0300	1320103	16/09/2013	16/09/2013	2205,00	2013	**2.400,00**	**0,25**	**600,00**
K5	0000107922	001I	01	CAVALETE CARGA/IMPACTO 30MM TIPO L	0300	1320103	16/09/2013	16/09/2013	2205,00	2013	**2.400,00**	**0,25**	**600,00**
K5	0000107922	001J	01	CAVALETE CARGA/IMPACTO 30MM TIPO L	0300	1320103	16/09/2013	16/09/2013	2205,00	2013	**2.400,00**	**0,25**	**600,00**
K5	0000107922	001K	01	CAVALETE CARGA/IMPACTO 30MM TIPO L	0300	1320103	16/09/2013	16/09/2013	2205,00	2013	**2.400,00**	**0,25**	**600,00**
K5	0000107922	001L	01	CAVALETE CARGA/IMPACTO 30MM TIPO L	0300	1320103	16/09/2013	16/09/2013	2205,00	2013	**2.400,00**	**0,25**	**600,00**
K5	0000107922	001M	01	CAVALETE CARGA/IMPACTO 30MM TIPO L	0300	1320103	16/09/2013	16/09/2013	2205,00	2013	**2.400,00**	**0,25**	**600,00**
K5	0000107922	001N	01	CAVALETE CARGA/IMPACTO 30MM TIPO L	0300	1320103	16/09/2013	16/09/2013	2205,00	2013	**2.400,00**	**0,25**	**600,00**
K5	0000107922	001O	01	CAVALETE CARGA/IMPACTO 30MM TIPO L	0300	1320103	16/09/2013	16/09/2013	2205,00	2013	**2.400,00**	**0,25**	**600,00**
K5	0000107922	001P	01	CAVALETE CARGA/IMPACTO 30MM TIPO L	0300	1320103	16/09/2013	16/09/2013	2205,00	2013	**2.400,00**	**0,25**	**600,00**
K5	0000107922	001Q	01	CAVALETE CARGA/IMPACTO 30MM TIPO L	0300	1320103	16/09/2013	16/09/2013	2205,00	2013	**2.400,00**	**0,25**	**600,00**
K5	0000107922	001R	01	CAVALETE CARGA/IMPACTO 30MM TIPO L	0300	1320103	16/09/2013	16/09/2013	2205,00	2013	**2.400,00**	**0,25**	**600,00**
K5	0000107922	001S	01	CAVALETE CARGA/IMPACTO 30MM TIPO L	0300	1320103	16/09/2013	16/09/2013	2205,00	2013	**2.400,00**	**0,25**	**600,00**
K5	0000107922	001T	01	CAVALETE CARGA/IMPACTO 30MM TIPO L	0300	1320103	16/09/2013	16/09/2013	2205,00	2013	**2.400,00**	**0,25**	**600,00**
K5	0000107922	001U	01	CAVALETE CARGA/IMPACTO 30MM TIPO L	0300	1320103	16/09/2013	16/09/2013	2205,00	2013	**2.400,00**	**0,25**	**600,00**
K5	0000107922	001V	01	CAVALETE CARGA/IMPACTO 30MM TIPO L	0300	1320103	16/09/2013	16/09/2013	2205,00	2013	**2.400,00**	**0,25**	**600,00**
K5	0000107922	001W	01	CAVALETE CARGA/IMPACTO 30MM TIPO L	0300	1320103	16/09/2013	16/09/2013	2205,00	2013	**2.400,00**	**0,25**	**600,00**
K5	0000107922	001X	01	CAVALETE CARGA/IMPACTO 30MM TIPO L	0300	1320103	16/09/2013	16/09/2013	2205,00	2013	**2.400,00**	**0,25**	**600,00**
K5	0000107922	001Y	01	CAVALETE CARGA/IMPACTO 30MM TIPO L	0300	1320103	16/09/2013	16/09/2013	2205,00	2013	**2.400,00**	**0,25**	**600,00**
K5	0000107922	001Z	01	CAVALETE CARGA/IMPACTO 30MM TIPO L	0300	1320103	16/09/2013	16/09/2013	2205,00	2013	**2.400,00**	**0,25**	**600,00**
K5	0000107922	0020	01	CAVALETE CARGA/IMPACTO 30MM TIPO L	0300	1320103	16/09/2013	16/09/2013	2205,00	2013	**2.400,00**	**0,25**	**600,00**
K5	0000107922	0021	01	CAVALETE CARGA/IMPACTO 30MM TIPO L	0300	1320103	16/09/2013	16/09/2013	2205,00	2013	**2.400,00**	**0,25**	**600,00**
K5	0000107922	0022	01	CAVALETE CARGA/IMPACTO 30MM TIPO L	0300	1320103	16/09/2013	16/09/2013	2205,00	2013	**2.400,00**	**0,25**	**600,00**
K5	0000107922	0023	01	CAVALETE CARGA/IMPACTO 30MM TIPO L	0300	1320103	16/09/2013	16/09/2013	2205,00	2013	**2.400,00**	**0,25**	**600,00**
K5	0000107922	0024	01	CAVALETE CARGA/IMPACTO 30MM TIPO L	0300	1320103	16/09/2013	16/09/2013	2205,00	2013	**2.400,00**	**0,25**	**600,00**
K5	0000107922	0025	01	CAVALETE CARGA/IMPACTO 30MM TIPO L	0300	1320103	16/09/2013	16/09/2013	2205,00	2013	**2.400,00**	**0,25**	**600,00**
K5	0000107922	0026	01	CAVALETE CARGA/IMPACTO 30MM TIPO L	0300	1320103	16/09/2013	16/09/2013	2205,00	2013	**2.400,00**	**0,25**	**600,00**
K5	0000107922	0027	01	CAVALETE CARGA/IMPACTO 30MM TIPO L	0300	1320103	16/09/2013	16/09/2013	2205,00	2013	**2.400,00**	**0,25**	**600,00**
K5	0000107922	0028	01	CAVALETE CARGA/IMPACTO 30MM TIPO L	0300	1320103	16/09/2013	16/09/2013	2205,00	2013	**2.400,00**	**0,25**	**600,00**
K5	0000107925	0001	01	BEBEDOURO GAR COL ABS 10/20L	0500	1320105	09/09/2013	09/09/2013	600,00	2013	**700,00**	**0,25**	**175,00**
K5	0000107925	0002	01	BEBEDOURO GAR COL ABS 10/20L	0500	1320105	09/09/2013	09/09/2013	600,00	2013	**700,00**	**0,25**	**175,00**
K5	0000107925	0003	01	BEBEDOURO GAR COL ABS 10/20L	0500	1320105	09/09/2013	09/09/2013	600,00	2013	**700,00**	**0,25**	**175,00**
K5	0000107925	0004	01	BEBEDOURO GAR COL ABS 10/20L	0500	1320105	09/09/2013	09/09/2013	600,00	2013	**700,00**	**0,25**	**175,00**
K5	0000107925	0005	01	BEBEDOURO GAR COL ABS 10/20L	0500	1320105	09/09/2013	09/09/2013	600,00	2013	**700,00**	**0,25**	**175,00**
K5	0000107925	0006	01	BEBEDOURO GAR COL ABS 10/20L	0500	1320105	09/09/2013	09/09/2013	600,00	2013	**700,00**	**0,25**	**175,00**
K5	0000107925	0007	01	BEBEDOURO GAR COL ABS 10/20L	0500	1320105	09/09/2013	09/09/2013	600,00	2013	**700,00**	**0,25**	**175,00**
K5	0000107925	0008	01	BEBEDOURO GAR COL ABS 10/20L	0500	1320105	09/09/2013	09/09/2013	600,00	2013	**700,00**	**0,25**	**175,00**

Este documento é cópia do original, assinado digitalmente por CAROLINA MACHADO LETÍCIO VIEIRA e Tribunal de Justiça do Estado de São Paulo, protocolado em 29/07/2022 às 00:58 , sob o número WMJ22412974330 .
Para conferir o original, acesse o site https://esaj.tjsp.jus.br/pastadigital/pg/abrirConferenciaDocumento.do, informe o processo 1111746-12.2021.8.26.0100 e código D7FB37A.

CONSTRUTORA COESA
RELATORIO DE INVENTARIO
Dt.Ref: 31/10/2021

Filia	Cod Base Be	Codigo Ite	Tipo Ativ	Descr. Sint.	Grup	Conta	Dt.Aquisica	Dt In Depre	Val Orig M1	ANO REFERÊNCIA	**VALOR DE REPOSIÇÃO**	**FATOR DEPRECIAÇÃO**	**VALOR DE MERCADO**
K5	0000107925	0009	01	BEBEDOURO GAR COL ABS 10/20L	0500	1320105	09/09/2013	09/09/2013	600,00	2013	**700,00**	**0,25**	**175,00**
K5	0000107925	000A	01	BEBEDOURO GAR COL ABS 10/20L	0500	1320105	09/09/2013	09/09/2013	600,00	2013	**700,00**	**0,25**	**175,00**
K5	0000107926	0001	01	RETROPROJETOR 2500LM 170W 127-230V	0500	1320105	09/09/2013	09/09/2013	4666,00	2013	**5.100,00**	**0,25**	**1.275,00**
K5	0000107927	0001	01	ESCADA PLATAFORMA AL 10DEG 2,82M	0500	1320105	17/09/2013	17/09/2013	490,00	2013	**500,00**	**0,25**	**125,00**
K5	0000107927	0002	01	ESCADA PLATAFORMA AL 10DEG 2,82M	0500	1320105	17/09/2013	17/09/2013	490,00	2013	**500,00**	**0,25**	**125,00**
K5	0000107927	0003	01	ESCADA PLATAFORMA AL 10DEG 2,82M	0500	1320105	17/09/2013	17/09/2013	490,00	2013	**500,00**	**0,25**	**125,00**
K5	0000107927	0004	01	ESCADA PLATAFORMA AL 10DEG 2,82M	0500	1320105	17/09/2013	17/09/2013	490,00	2013	**500,00**	**0,25**	**125,00**
K5	0000107927	0005	01	ESCADA PLATAFORMA AL 10DEG 2,82M	0500	1320105	17/09/2013	17/09/2013	490,00	2013	**500,00**	**0,25**	**125,00**
K5	0000107928	0001	01	AQUECEDOR AGUA HORIZ A GAS 80X	0300	1320103	16/09/2013	16/09/2013	2072,00	2013	**2.300,00**	**0,25**	**575,00**
K5	0000107928	0002	01	AQUECEDOR AGUA HORIZ A GAS 80X	0300	1320103	16/09/2013	16/09/2013	2072,00	2013	**2.300,00**	**0,25**	**575,00**
K5	0000107928	0003	01	AQUECEDOR AGUA HORIZ A GAS 80X	0300	1320103	16/09/2013	16/09/2013	2072,00	2013	**2.300,00**	**0,25**	**575,00**
K5	0000107928	0004	01	AQUECEDOR AGUA HORIZ A GAS 80X	0300	1320103	16/09/2013	16/09/2013	2072,00	2013	**2.300,00**	**0,25**	**575,00**
K5	0000107928	0005	01	AQUECEDOR AGUA HORIZ A GAS 80X	0300	1320103	16/09/2013	16/09/2013	2072,00	2013	**2.300,00**	**0,25**	**575,00**
K5	0000107928	0006	01	AQUECEDOR AGUA HORIZ A GAS 80X	0300	1320103	16/09/2013	16/09/2013	2072,00	2013	**2.300,00**	**0,25**	**575,00**
K5	0000107928	0007	01	AQUECEDOR AGUA HORIZ A GAS 80X	0300	1320103	16/09/2013	16/09/2013	2072,00	2013	**2.300,00**	**0,25**	**575,00**
K5	0000107928	0008	01	AQUECEDOR AGUA HORIZ A GAS 80X	0300	1320103	16/09/2013	16/09/2013	2072,00	2013	**2.300,00**	**0,25**	**575,00**
K5	0000107929	0001	01	BOMBA 1.1/2" 216M³/H 40MCA	0300	1320103	16/09/2013	16/09/2013	2343,00	2013	**2.600,00**	**0,25**	**650,00**
K5	0000107929	0002	01	BOMBA 1.1/2" 216M³/H 40MCA	0300	1320103	16/09/2013	16/09/2013	2343,00	2013	**2.600,00**	**0,25**	**650,00**
K5	0000107930	0001	01	RESERVATORIO JCB 128/15479	0300	1320103	13/09/2013	13/09/2013	9380,00	2013	**10.300,00**	**0,25**	**2.575,00**
K5	0000107931	0001	01	RESERVATORIO JCB 128/15479	0300	1320103	13/09/2013	13/09/2013	9380,00	2013	**10.300,00**	**0,25**	**2.575,00**
K5	0000107932	0001	01	RESERVATORIO JCB 128/15479	0300	1320103	13/09/2013	13/09/2013	9380,00	2013	**10.300,00**	**0,25**	**2.575,00**
K5	0000107933	0001	01	RESERVATORIO JCB 128/15479	0300	1320103	13/09/2013	13/09/2013	9380,00	2013	**10.300,00**	**0,25**	**2.575,00**
13	0000107934	0001	01	GAVETEIRO VOL SLIM GAV. E GAVETAO GIROFL	0500	1320105	07/08/2013	07/08/2013	526,31	2013	**600,00**	**0,25**	**150,00**
13	0000107934	0002	01	GAVETEIRO VOL SLIM GAV. E GAVETAO GIROFL	0500	1320105	07/08/2013	07/08/2013	526,31	2013	**600,00**	**0,25**	**150,00**
13	0000107934	0003	01	GAVETEIRO VOL SLIM GAV. E GAVETAO GIROFL	0500	1320105	07/08/2013	07/08/2013	526,31	2013	**600,00**	**0,25**	**150,00**
13	0000107935	0001	01	BALCAO ATENDIM MDP MAP 2,00X0,60X0,76M	0500	1320105	07/08/2013	07/08/2013	4481,89	2013	**4.900,00**	**0,25**	**1.225,00**
13	0000107935	0002	01	BALCAO ATENDIM MDP MAP 2,00X0,60X0,76M	0500	1320105	07/08/2013	07/08/2013	4481,89	2013	**4.900,00**	**0,25**	**1.225,00**
13	0000107936	0001	01	MESA REUNIAO RT CZ/PR 2,50X1,10X0,74M	0500	1320105	07/08/2013	07/08/2013	3954,17	2013	**4.300,00**	**0,25**	**1.075,00**
13	0000107937	0001	01	MESA REUNIAO RT CZ 75X60X145CM	0500	1320105	07/08/2013	07/08/2013	5296,31	2013	**5.800,00**	**0,25**	**1.450,00**
13	0000107938	0001	01	MESA ESC MDP ARG ANG 120X60X75CM	0500	1320105	07/08/2013	07/08/2013	1798,22	2013	**2.000,00**	**0,25**	**500,00**
13	0000107938	0002	01	MESA ESC MDP ARG ANG 120X60X75CM	0500	1320105	07/08/2013	07/08/2013	1798,22	2013	**2.000,00**	**0,25**	**500,00**
13	0000107939	0001	01	ESCRIVANINHA MDP MAP 2,00X1X0,76M	0500	1320105	07/08/2013	07/08/2013	2711,90	2013	**3.000,00**	**0,25**	**750,00**
13	0000107939	0002	01	ESCRIVANINHA MDP MAP 2,00X1X0,76M	0500	1320105	07/08/2013	07/08/2013	2711,90	2013	**3.000,00**	**0,25**	**750,00**
13	0000107941	0001	01	GAVETEIRO VOL. 4 GAV. GIROFLEX	0500	1320105	07/08/2013	07/08/2013	2411,10	2013	**2.700,00**	**0,25**	**675,00**
13	0000107941	0002	01	GAVETEIRO VOL. 4 GAV. GIROFLEX	0500	1320105	07/08/2013	07/08/2013	2411,10	2013	**2.700,00**	**0,25**	**675,00**
13	0000107942	0001	01	MESA AUX. MIXER MAD MR 120 X 60 X 75	0500	1320105	07/08/2013	07/08/2013	1798,22	2013	**2.000,00**	**0,25**	**500,00**
13	0000107942	0002	01	MESA AUX. MIXER MAD MR 120 X 60 X 75	0500	1320105	07/08/2013	07/08/2013	1798,22	2013	**2.000,00**	**0,25**	**500,00**
13	0000107943	0001	01	ARMARIO ESTANTE BAIXO MAD 225X61	0500	1320105	07/08/2013	07/08/2013	3188,40	2013	**3.500,00**	**0,25**	**875,00**
13	0000107943	0002	01	ARMARIO ESTANTE BAIXO MAD 225X61	0500	1320105	07/08/2013	07/08/2013	3188,40	2013	**3.500,00**	**0,25**	**875,00**
13	0000107944	0001	01	BALCAO ATENDIM FORMIC CZ 200X100 GIROFLE	0500	1320105	07/08/2013	07/08/2013	5920,31	2013	**6.500,00**	**0,25**	**1.625,00**
13	0000107944	0002	01	BALCAO ATENDIM FORMIC CZ 200X100 GIROFLE	0500	1320105	07/08/2013	07/08/2013	5920,31	2013	**6.500,00**	**0,25**	**1.625,00**
13	0000107946	0001	01	SUPERFICIE TRABALHO L 1600X1400 GIROFLEX	0500	1320105	07/08/2013	07/08/2013	2086,31	2013	**2.300,00**	**0,25**	**575,00**
13	0000107946	0002	01	SUPERFICIE TRABALHO L 1600X1400 GIROFLEX	0500	1320105	07/08/2013	07/08/2013	2086,31	2013	**2.300,00**	**0,25**	**575,00**
13	0000107951	0001	01	SUPERFICIE TRABALHO 800X600 GIROFLEX	0500	1320105	07/08/2013	07/08/2013	1537,51	2013	**1.700,00**	**0,25**	**425,00**
13	0000107951	0002	01	SUPERFICIE TRABALHO 800X600 GIROFLEX	0500	1320105	07/08/2013	07/08/2013	1537,51	2013	**1.700,00**	**0,25**	**425,00**
13	0000107951	0003	01	SUPERFICIE TRABALHO 800X600 GIROFLEX	0500	1320105	07/08/2013	07/08/2013	1537,46	2013	**1.700,00**	**0,25**	**425,00**
13	0000107952	0001	01	SUPERFICIE TRABALHO 600X600 GIROFLEX	0500	1320105	07/08/2013	07/08/2013	1510,51	2013	**1.700,00**	**0,25**	**425,00**
13	0000107953	0001	01	SUPERFICIE TRABALHO 1600X1600 GIROFLEX	0500	1320105	07/08/2013	07/08/2013	2115,54	2013	**2.300,00**	**0,25**	**575,00**
13	0000107954	0001	01	ARMARIO BALC MDF 74X120X30CM GIROFLEX	0500	1320105	07/08/2013	07/08/2013	1725,31	2013	**1.900,00**	**0,25**	**475,00**
13	0000107965	0001	01	ARMARIO C/P.CORRER 730X1200X500MM GIROFL	0500	1320105	07/08/2013	07/08/2013	2207,76	2013	**2.400,00**	**0,25**	**600,00**
13	0000107965	0002	01	ARMARIO C/P.CORRER 730X1200X500MM GIROFL	0500	1320105	07/08/2013	07/08/2013	2207,76	2013	**2.400,00**	**0,25**	**600,00**
13	0000107970	0001	01	UNIDADE EVAP. SPLIT SYSTEM 48000BTU LG	0500	1320105	31/08/2013	31/08/2013	2500,86	2013	**2.800,00**	**0,25**	**700,00**
13	0000107971	0001	01	COFRE AMETISTA DISPLAY 50X40X40	0500	1320105	31/08/2013	31/08/2013	1017,00	2013	**1.100,00**	**0,25**	**275,00**
JM	0000107972	0001	01	ARMARIO ARQ ACO 1,33X0,47X0,67M	0500	1320105	06/09/2013	06/09/2013	419,00	2013	**500,00**	**0,25**	**125,00**
JM	0000107972	0002	01	ARMARIO ARQ ACO 1,33X0,47X0,67M	0500	1320105	06/09/2013	06/09/2013	419,00	2013	**500,00**	**0,25**	**125,00**
JM	0000107973	0001	01	MESA ESC MELAM CZ RD 1,20X0,75M	0500	1320105	06/09/2013	06/09/2013	360,00	2013	**400,00**	**0,25**	**100,00**
KT	0000107975	0001	01	ARMARIO ALTO MDP 0,80X0,40X1,6	0500	1320105	06/09/2013	06/09/2013	428,00	2013	**500,00**	**0,25**	**125,00**
JZ	0000107977	0001	01	ESTUFA ELETRODO 50KG 200°C 300	0300	1320103	16/09/2013	16/09/2013	1139,20	2013	**1.300,00**	**0,25**	**325,00**
K5	0000107978	0001	01	GARRA BLOQUEIO CART AC 2,5CM	0300	1320103	18/09/2013	18/09/2013	28360,00	2013	**31.200,00**	**0,25**	**7.800,00**
KD	0000107979	0001	01	ARMARIO EST MDF 200X120X40CM	0500	1320105	19/09/2013	19/09/2013	349,00	2013	**400,00**	**0,25**	**100,00**
KD	0000107979	0002	01	ARMARIO EST MDF 200X120X40CM	0500	1320105	19/09/2013	19/09/2013	349,00	2013	**400,00**	**0,25**	**100,00**
KD	0000107979	0003	01	ARMARIO EST MDF 200X120X40CM	0500	1320105	19/09/2013	19/09/2013	349,00	2013	**400,00**	**0,25**	**100,00**
KD	0000107979	0004	01	ARMARIO EST MDF 200X120X40CM	0500	1320105	19/09/2013	19/09/2013	349,00	2013	**400,00**	**0,25**	**100,00**
JM	0000107986	0001	01	NOBREAK 110/220/110/220V 1,2KVA	0400	1320104	18/09/2013	18/09/2013	389,74	2013	**400,00**	**0,01**	**4,00**
IP	0000107988	0001	01	DVD PLAYER BIV DVD/DVDR/RW/VCD	0500	1320105	19/09/2013	19/09/2013	2800,00	2013	**3.100,00**	**0,25**	**775,00**
K5	0000107996	0001	01	REFRIGERADOR COMUM BR 240L 110/220V	0500	1320105	01/09/2013	01/09/2013	1190,00	2013	**1.300,00**	**0,25**	**325,00**
K5	0000107997	0001	01	FOGAO DOM GAS PISO 4 BOCAS 127	0500	1320105	01/09/2013	01/09/2013	390,00	2013	**400,00**	**0,25**	**100,00**
K5	0000107999	0001	01	TV LCD 32" 592 X 797 X 99MM	0500	1320105	01/09/2013	01/09/2013	1190,00	2013	**1.300,00**	**0,25**	**325,00**

Este documento é cópia do original, assinado digitalmente por CAROLINA MACHADO LEITÃO VIEIRA e Tribunal de Justica do Estado de Sao Paulo, protocolado em 29/07/2022 às 00:58, sob o número WMJ22412974330 .
Para conferir o original, acesse o site https://esaj.tjsp.jus.br/pastadigital/pg/abrirConferenciaDocumento.do, informe o processo 1111746-12.2021.8.26.0100 e código D7FB37A.

CONSTRUTORA COESA
RELATORIO DE INVENTARIO
Dt.Ref: 31/10/2021

Filia	Cod Base Be	Codigo Ite	Tipo Ativ	Descr. Sint.	Grup	Conta	Dt.Aquisica	Dt In Depre	Val Orig M1	ANO REFERÊNCIA	**VALOR DE REPOSIÇÃO**	**FATOR DEPRECIAÇÃO**	**VALOR DE MERCADO**
I7	0000108001	0001	01	NOTEBOOK DELL LATITUDE E5430	0400	1320104	18/09/2013	18/09/2013	2335,09	2013	**2.600,00**	**0,01**	**26,00**
20	0000108002	0001	01	SUPORTE MONITOR CONV(CTR) PT 17"	0400	1320104	18/09/2013	18/09/2013	629,98	2013	**700,00**	**0,01**	**7,00**
I7	0000108003	0001	01	BASE DOCK PARA NOTEBOOK	0400	1320104	18/09/2013	18/09/2013	408,06	2013	**400,00**	**0,01**	**4,00**
K5	0000108004	0001	01	ARMARIO DORMIT CEDRO MG 3POR	0500	1320105	01/09/2013	01/09/2013	490,00	2013	**500,00**	**0,25**	**125,00**
K5	0000108004	0002	01	ARMARIO DORMIT CEDRO MG 3POR	0500	1320105	01/09/2013	01/09/2013	490,00	2013	**500,00**	**0,25**	**125,00**
K5	0000108004	0003	01	ARMARIO DORMIT CEDRO MG 3POR	0500	1320105	01/09/2013	01/09/2013	490,00	2013	**500,00**	**0,25**	**125,00**
K5	0000108005	0001	01	MESA OVAL MDP CZ 72X20X240CM	0500	1320105	01/09/2013	01/09/2013	790,00	2013	**900,00**	**0,25**	**225,00**
K5	0000108006	0001	01	SOFA 2-3LUG COURO PT ESPUMA	0500	1320105	01/09/2013	01/09/2013	1190,00	2013	**1.300,00**	**0,25**	**325,00**
K5	0000108007	0001	01	RACK TV MDF TAB/BR 2GAV 540X18	0500	1320105	01/09/2013	01/09/2013	390,00	2013	**400,00**	**0,25**	**100,00**
K5	0000108008	0001	01	ARMARIO DORMIT CEDRO MG 3POR	0500	1320105	01/09/2013	01/09/2013	490,00	2013	**500,00**	**0,25**	**125,00**
K5	0000108009	0001	01	MESA OVAL MDP CZ 72X20X240CM	0500	1320105	01/09/2013	01/09/2013	790,00	2013	**900,00**	**0,25**	**225,00**
K5	0000108010	0001	01	SOFA 2-3LUG COURO PT ESPUMA	0500	1320105	01/09/2013	01/09/2013	1190,00	2013	**1.300,00**	**0,25**	**325,00**
K5	0000108011	0001	01	RACK TV MDF TAB/BR 2GAV 540X18	0500	1320105	01/09/2013	01/09/2013	390,00	2013	**400,00**	**0,25**	**100,00**
K5	0000108012	0001	01	ARMARIO DORMIT CEDRO MG 3POR	0500	1320105	01/09/2013	01/09/2013	490,00	2013	**500,00**	**0,25**	**125,00**
K5	0000108012	0002	01	ARMARIO DORMIT CEDRO MG 3POR	0500	1320105	01/09/2013	01/09/2013	490,00	2013	**500,00**	**0,25**	**125,00**
K5	0000108012	0003	01	ARMARIO DORMIT CEDRO MG 3POR	0500	1320105	01/09/2013	01/09/2013	490,00	2013	**500,00**	**0,25**	**125,00**
K5	0000108012	0004	01	ARMARIO DORMIT CEDRO MG 3POR	0500	1320105	01/09/2013	01/09/2013	490,00	2013	**500,00**	**0,25**	**125,00**
K5	0000108013	0001	01	MESA OVAL MDP CZ 72X20X240CM	0500	1320105	01/09/2013	01/09/2013	790,00	2013	**900,00**	**0,25**	**225,00**
K5	0000108014	0001	01	SOFA 2-3LUG COURO PT ESPUMA	0500	1320105	01/09/2013	01/09/2013	1190,00	2013	**1.300,00**	**0,25**	**325,00**
K5	0000108015	0001	01	RACK TV MDF TAB/BR 2GAV 540X18	0500	1320105	01/09/2013	01/09/2013	390,00	2013	**400,00**	**0,25**	**100,00**
K5	0000108016	0001	01	ARMARIO DORMIT CEDRO MG 3POR	0500	1320105	01/09/2013	01/09/2013	490,00	2013	**500,00**	**0,25**	**125,00**
K5	0000108016	0002	01	ARMARIO DORMIT CEDRO MG 3POR	0500	1320105	01/09/2013	01/09/2013	490,00	2013	**500,00**	**0,25**	**125,00**
K5	0000108016	0003	01	ARMARIO DORMIT CEDRO MG 3POR	0500	1320105	01/09/2013	01/09/2013	490,00	2013	**500,00**	**0,25**	**125,00**
K5	0000108016	0004	01	ARMARIO DORMIT CEDRO MG 3POR	0500	1320105	01/09/2013	01/09/2013	490,00	2013	**500,00**	**0,25**	**125,00**
K5	0000108017	0001	01	MESA OVAL MDP CZ 72X20X240CM	0500	1320105	01/09/2013	01/09/2013	790,00	2013	**900,00**	**0,25**	**225,00**
K5	0000108018	0001	01	SOFA 2-3LUG COURO PT ESPUMA	0500	1320105	01/09/2013	01/09/2013	1190,00	2013	**1.300,00**	**0,25**	**325,00**
K5	0000108019	0001	01	RACK TV MDF TAB/BR 2GAV 540X18	0500	1320105	01/09/2013	01/09/2013	390,00	2013	**400,00**	**0,25**	**100,00**
K5	0000108020	0001	01	ARMARIO DORMIT CEDRO MG 3POR	0500	1320105	01/09/2013	01/09/2013	490,00	2013	**500,00**	**0,25**	**125,00**
K5	0000108020	0002	01	ARMARIO DORMIT CEDRO MG 3POR	0500	1320105	01/09/2013	01/09/2013	490,00	2013	**500,00**	**0,25**	**125,00**
K5	0000108021	0001	01	MESA OVAL MDP CZ 72X20X240CM	0500	1320105	01/09/2013	01/09/2013	790,00	2013	**900,00**	**0,25**	**225,00**
K5	0000108022	0001	01	SOFA 2-3LUG COURO PT ESPUMA	0500	1320105	01/09/2013	01/09/2013	1190,00	2013	**1.300,00**	**0,25**	**325,00**
K5	0000108023	0001	01	RACK TV MDF TAB/BR 2GAV 540X18	0500	1320105	01/09/2013	01/09/2013	390,00	2013	**400,00**	**0,25**	**100,00**
KC	0000108024	0001	01	MESA EXAM VETER AI S/CAB 1,20X0,70X0,90M	0500	1320105	19/09/2013	19/09/2013	1100,00	2013	**1.200,00**	**0,25**	**300,00**
JM	0000108025	0001	01	ESMERILHADEIRA 7" 2200W 220/230V	0300	1320103	18/09/2013	18/09/2013	497,70	2013	**500,00**	**0,25**	**125,00**
JM	0000108025	0002	01	ESMERILHADEIRA 7" 2200W 220/230V	0300	1320103	18/09/2013	18/09/2013	497,70	2013	**500,00**	**0,25**	**125,00**
JM	0000108025	0003	01	ESMERILHADEIRA 7" 2200W 220/230V	0300	1320103	18/09/2013	18/09/2013	497,70	2013	**500,00**	**0,25**	**125,00**
JM	0000108025	0004	01	ESMERILHADEIRA 7" 2200W 220/230V	0300	1320103	18/09/2013	18/09/2013	497,70	2013	**500,00**	**0,25**	**125,00**
K5	0000108026	0001	01	FRITADEIRA ELETR INOX 2CES 35/	0500	1320105	16/09/2013	16/09/2013	7400,00	2013	**8.100,00**	**0,25**	**2.025,00**
K5	0000108026	0002	01	FRITADEIRA ELETR INOX 2CES 35/	0500	1320105	16/09/2013	16/09/2013	7400,00	2013	**8.100,00**	**0,25**	**2.025,00**
K5	0000108027	0001	01	CHAPA GRELHAR GAS AI 250X630X5	0500	1320105	16/09/2013	16/09/2013	3850,00	2013	**4.200,00**	**0,25**	**1.050,00**
K5	0000108028	0001	01	FOGAO INDUSTRIAL PISO BAIXA PR	0500	1320105	16/09/2013	16/09/2013	4950,00	2013	**5.400,00**	**0,25**	**1.350,00**
K5	0000108029	0001	01	FOR/MINIF EL COZ AI BR 55KG 23	0500	1320105	16/09/2013	16/09/2013	53000,00	2013	**58.300,00**	**0,25**	**14.575,00**
KP	0000108033	0009	01	COMPUTADOR CORE I5-3470 OPTIPLEX3010 4GB	0400	1320104	01/09/2013	01/09/2013	1786,11	2013	**2.000,00**	**0,01**	**20,00**
KC	0000108035	0001	01	PONTEIRO SANDVIK 884	0300	1320103	20/09/2013	20/09/2013	8349,10	2013	**9.200,00**	**0,25**	**2.300,00**
KC	0000108035	0002	01	PONTEIRO SANDVIK 884	0300	1320103	20/09/2013	20/09/2013	8349,10	2013	**9.200,00**	**0,25**	**2.300,00**
I7	0000108037	0001	01	COMODA MELAMINE MDP MF 156X300	0500	1320105	20/09/2013	20/09/2013	850,00	2013	**900,00**	**0,25**	**225,00**
I7	0000108037	0002	01	COMODA MELAMINE MDP MF 156X300	0500	1320105	20/09/2013	20/09/2013	850,00	2013	**900,00**	**0,25**	**225,00**
I7	0000108038	0001	01	ARMARIO ARQ MDF 1,635X2,73X0,50M	0500	1320105	20/09/2013	20/09/2013	6740,00	2013	**7.400,00**	**0,25**	**1.850,00**
I7	0000108040	0001	01	BALCAO ATENDIM MDP MAP 2,00X0,60X0,76M	0500	1320105	20/09/2013	20/09/2013	5500,00	2013	**6.100,00**	**0,25**	**1.525,00**
I7	0000108041	0001	01	ARMARIO INF/SUP MADEIRA 0,95X2,45X0,30M	0500	1320105	20/09/2013	20/09/2013	5880,00	2013	**6.500,00**	**0,25**	**1.625,00**
I7	0000108042	0001	01	BALCAO ARMAR MDF 600X850X600MM	0500	1320105	20/09/2013	20/09/2013	6380,00	2013	**7.000,00**	**0,25**	**1.750,00**
I7	0000108043	0001	01	ARMARIO ALTO MDF 270X120X30CM	0500	1320105	20/09/2013	20/09/2013	1800,00	2013	**2.000,00**	**0,25**	**500,00**
I7	0000108044	0001	01	ARMARIO BALC MDF 0,95X1,00X0,40M	0500	1320105	20/09/2013	20/09/2013	1400,00	2013	**1.500,00**	**0,25**	**375,00**
K5	0000108045	0001	01	MESA OVAL MDP CZ 72X20X240CM	0500	1320105	19/09/2013	19/09/2013	790,00	2013	**900,00**	**0,25**	**225,00**
K5	0000108046	0001	01	MESA REF MAD BG 2,40X0,80M	0500	1320105	20/09/2013	20/09/2013	880,00	2013	**1.000,00**	**0,25**	**250,00**
K5	0000108046	0002	01	MESA REF MAD BG 2,40X0,80M	0500	1320105	20/09/2013	20/09/2013	880,00	2013	**1.000,00**	**0,25**	**250,00**
K5	0000108046	0003	01	MESA REF MAD BG 2,40X0,80M	0500	1320105	20/09/2013	20/09/2013	880,00	2013	**1.000,00**	**0,25**	**250,00**
K5	0000108046	0004	01	MESA REF MAD BG 2,40X0,80M	0500	1320105	20/09/2013	20/09/2013	880,00	2013	**1.000,00**	**0,25**	**250,00**
K5	0000108046	0005	01	MESA REF MAD BG 2,40X0,80M	0500	1320105	20/09/2013	20/09/2013	880,00	2013	**1.000,00**	**0,25**	**250,00**
K5	0000108046	0006	01	MESA REF MAD BG 2,40X0,80M	0500	1320105	20/09/2013	20/09/2013	880,00	2013	**1.000,00**	**0,25**	**250,00**
K5	0000108046	0007	01	MESA REF MAD BG 2,40X0,80M	0500	1320105	20/09/2013	20/09/2013	880,00	2013	**1.000,00**	**0,25**	**250,00**
K5	0000108046	0008	01	MESA REF MAD BG 2,40X0,80M	0500	1320105	20/09/2013	20/09/2013	880,00	2013	**1.000,00**	**0,25**	**250,00**
K5	0000108046	0009	01	MESA REF MAD BG 2,40X0,80M	0500	1320105	20/09/2013	20/09/2013	880,00	2013	**1.000,00**	**0,25**	**250,00**
K5	0000108046	000A	01	MESA REF MAD BG 2,40X0,80M	0500	1320105	20/09/2013	20/09/2013	880,00	2013	**1.000,00**	**0,25**	**250,00**
K5	0000108046	000B	01	MESA REF MAD BG 2,40X0,80M	0500	1320105	20/09/2013	20/09/2013	880,00	2013	**1.000,00**	**0,25**	**250,00**
K5	0000108046	000C	01	MESA REF MAD BG 2,40X0,80M	0500	1320105	20/09/2013	20/09/2013	880,00	2013	**1.000,00**	**0,25**	**250,00**
K5	0000108046	000D	01	MESA REF MAD BG 2,40X0,80M	0500	1320105	20/09/2013	20/09/2013	880,00	2013	**1.000,00**	**0,25**	**250,00**
K5	0000108046	000E	01	MESA REF MAD BG 2,40X0,80M	0500	1320105	20/09/2013	20/09/2013	880,00	2013	**1.000,00**	**0,25**	**250,00**

Este documento é cópia do original, assinado digitalmente por CAROLINA MACHADO LETIZIO VIEIRA e Tribunal de Justiça do Estado de São Paulo, protocolado em 29/07/2022 às 00:58, sob o número WMJ22412974330 .
Para conferir o original, acesse o site https://esaj.tjsp.jus.br/pastadigital/pg/abrirConferenciaDocumento.do, informe o processo 1111746-12.2021.8.26.0100 e código D7FB37A.

CONSTRUTORA COESA
RELATORIO DE INVENTARIO
Dt.Ref: 31/10/2021

Filia	Cod Base Be	Codigo Ite	Tipo Ativ	Descr. Sint.	Grup	Conta	Dt.Aquisica	Dt In Depre	Val Orig M1	ANO REFERÊNCIA	VALOR DE REPOSIÇÃO	FATOR DEPRECIAÇÃO	VALOR DE MERCADO
K5	0000108046	000F	01	MESA REF MAD BG 2,40X0,80M	0500	1320105	20/09/2013	20/09/2013	880,00	2013	1.000,00	0,25	250,00
K5	0000108046	000G	01	MESA REF MAD BG 2,40X0,80M	0500	1320105	20/09/2013	20/09/2013	880,00	2013	1.000,00	0,25	250,00
K5	0000108046	000H	01	MESA REF MAD BG 2,40X0,80M	0500	1320105	20/09/2013	20/09/2013	880,00	2013	1.000,00	0,25	250,00
K5	0000108046	000I	01	MESA REF MAD BG 2,40X0,80M	0500	1320105	20/09/2013	20/09/2013	880,00	2013	1.000,00	0,25	250,00
K5	0000108046	000J	01	MESA REF MAD BG 2,40X0,80M	0500	1320105	20/09/2013	20/09/2013	880,00	2013	1.000,00	0,25	250,00
K5	0000108046	000K	01	MESA REF MAD BG 2,40X0,80M	0500	1320105	20/09/2013	20/09/2013	880,00	2013	1.000,00	0,25	250,00
K5	0000108047	0001	01	MODULO CONVERSOR HWIC-1T	0400	1320104	16/09/2013	16/09/2013	441,39	2013	500,00	0,01	5,00
K5	0000108047	0002	01	MODULO CONVERSOR HWIC-1T	0400	1320104	16/09/2013	16/09/2013	441,39	2013	500,00	0,01	5,00
13	0000108060	0001	01	MESA ESC MDF QD 1400X1000X1400MM	0500	1320105	21/09/2013	21/09/2013	2910,00	2013	3.200,00	0,25	800,00
13	0000108060	0002	01	MESA ESC MDF QD 1400X1000X1400MM	0500	1320105	21/09/2013	21/09/2013	2910,00	2013	3.200,00	0,25	800,00
13	0000108061	0001	01	POLTRONA BAS COU PT C/BRACO	0500	1320105	21/09/2013	21/09/2013	1810,00	2013	2.000,00	0,25	500,00
13	0000108061	0002	01	POLTRONA BAS COU PT C/BRACO	0500	1320105	21/09/2013	21/09/2013	1810,00	2013	2.000,00	0,25	500,00
13	0000108061	0003	01	POLTRONA BAS COU PT C/BRACO	0500	1320105	21/09/2013	21/09/2013	1810,00	2013	2.000,00	0,25	500,00
13	0000108061	0004	01	POLTRONA BAS COU PT C/BRACO	0500	1320105	21/09/2013	21/09/2013	1810,00	2013	2.000,00	0,25	500,00
13	0000108062	0001	01	SOFA 1LUG TEC BG S/BRACO	0500	1320105	21/09/2013	21/09/2013	5313,60	2013	5.800,00	0,25	1.450,00
13	0000108062	0002	01	SOFA 1LUG TEC BG S/BRACO	0500	1320105	21/09/2013	21/09/2013	5313,60	2013	5.800,00	0,25	1.450,00
13	0000108063	0001	01	CADEIRA VISITA FIXA PLA TEC BR	0500	1320105	21/09/2013	21/09/2013	296,00	2013	300,00	0,25	75,00
13	0000108063	0002	01	CADEIRA VISITA FIXA PLA TEC BR	0500	1320105	21/09/2013	21/09/2013	296,00	2013	300,00	0,25	75,00
13	0000108063	0003	01	CADEIRA VISITA FIXA PLA TEC BR	0500	1320105	21/09/2013	21/09/2013	296,00	2013	300,00	0,25	75,00
13	0000108063	0004	01	CADEIRA VISITA FIXA PLA TEC BR	0500	1320105	21/09/2013	21/09/2013	296,00	2013	300,00	0,25	75,00
13	0000108064	0001	01	CADEIRA VISITA FIXA PLA PLAST	0500	1320105	21/09/2013	21/09/2013	296,00	2013	300,00	0,25	75,00
13	0000108064	0002	01	CADEIRA VISITA FIXA PLA PLAST	0500	1320105	21/09/2013	21/09/2013	296,00	2013	300,00	0,25	75,00
13	0000108064	0003	01	CADEIRA VISITA FIXA PLA PLAST	0500	1320105	21/09/2013	21/09/2013	296,00	2013	300,00	0,25	75,00
13	0000108064	0004	01	CADEIRA VISITA FIXA PLA PLAST	0500	1320105	21/09/2013	21/09/2013	296,00	2013	300,00	0,25	75,00
13	0000108065	0001	01	MESA ESC AI CR RET 114 X 58 X	0500	1320105	21/09/2013	21/09/2013	870,00	2013	1.000,00	0,25	250,00
13	0000108065	0002	01	MESA ESC AI CR RET 114 X 58 X	0500	1320105	21/09/2013	21/09/2013	870,00	2013	1.000,00	0,25	250,00
13	0000108065	0003	01	MESA ESC AI CR RET 114 X 58 X	0500	1320105	21/09/2013	21/09/2013	870,00	2013	1.000,00	0,25	250,00
13	0000108066	0001	01	MESA ESC AI CR QD 60 X 60 X 43	0500	1320105	21/09/2013	21/09/2013	1535,00	2013	1.700,00	0,25	425,00
13	0000108066	0002	01	MESA ESC AI CR QD 60 X 60 X 43	0500	1320105	21/09/2013	21/09/2013	1535,00	2013	1.700,00	0,25	425,00
13	0000108067	0001	01	MESA CE ACO RETAN 62CM 62X160C	0500	1320105	21/09/2013	21/09/2013	1305,00	2013	1.400,00	0,25	350,00
13	0000108067	0002	01	MESA CE ACO RETAN 62CM 62X160C	0500	1320105	21/09/2013	21/09/2013	1305,00	2013	1.400,00	0,25	350,00
13	0000108068	0001	01	CADEIRA PLASTICA BR C/BRAC 700X540X400M	0500	1320105	21/09/2013	21/09/2013	296,00	2013	300,00	0,25	75,00
13	0000108068	0002	01	CADEIRA PLASTICA BR C/BRAC 700X540X400M	0500	1320105	21/09/2013	21/09/2013	296,00	2013	300,00	0,25	75,00
13	0000108068	0003	01	CADEIRA PLASTICA BR C/BRAC 700X540X400M	0500	1320105	21/09/2013	21/09/2013	296,00	2013	300,00	0,25	75,00
13	0000108068	0004	01	CADEIRA PLASTICA BR C/BRAC 700X540X400M	0500	1320105	21/09/2013	21/09/2013	296,00	2013	300,00	0,25	75,00
13	0000108068	0005	01	CADEIRA PLASTICA BR C/BRAC 700X540X400M	0500	1320105	21/09/2013	21/09/2013	296,00	2013	300,00	0,25	75,00
13	0000108068	0006	01	CADEIRA PLASTICA BR C/BRAC 700X540X400M	0500	1320105	21/09/2013	21/09/2013	296,00	2013	300,00	0,25	75,00
13	0000108068	0007	01	CADEIRA PLASTICA BR C/BRAC 700X540X400M	0500	1320105	21/09/2013	21/09/2013	296,00	2013	300,00	0,25	75,00
13	0000108068	0008	01	CADEIRA PLASTICA BR C/BRAC 700X540X400M	0500	1320105	21/09/2013	21/09/2013	296,00	2013	300,00	0,25	75,00
13	0000108069	0001	01	POLTRONA BAS PP PT C/BRACO	0500	1320105	21/09/2013	21/09/2013	1810,00	2013	2.000,00	0,25	500,00
13	0000108069	0002	01	POLTRONA BAS PP PT C/BRACO	0500	1320105	21/09/2013	21/09/2013	1810,00	2013	2.000,00	0,25	500,00
13	0000108069	0003	01	POLTRONA BAS PP PT C/BRACO	0500	1320105	21/09/2013	21/09/2013	1810,00	2013	2.000,00	0,25	500,00
13	0000108069	0004	01	POLTRONA BAS PP PT C/BRACO	0500	1320105	21/09/2013	21/09/2013	1810,00	2013	2.000,00	0,25	500,00
13	0000108070	0001	01	MESA CE ACO RETAN 1000MM 63X73	0500	1320105	21/09/2013	21/09/2013	1305,00	2013	1.400,00	0,25	350,00
13	0000108070	0002	01	MESA CE ACO RETAN 1000MM 63X73	0500	1320105	21/09/2013	21/09/2013	1305,00	2013	1.400,00	0,25	350,00
13	0000108071	0001	01	SOFA 1LUG COURO PT ESPUMA	0500	1320105	21/09/2013	21/09/2013	6120,00	2013	6.700,00	0,25	1.675,00
JM	0000108075	0001	01	IMPRESSORA JAT MULT 1024MB 5760X1440DPI	0400	1320104	18/09/2013	18/09/2013	691,80	2013	800,00	0,01	8,00
JM	0000108076	0001	01	COMPUTADOR CORE I3	0400	1320104	18/09/2013	18/09/2013	1160,74	2013	1.300,00	0,01	13,00
JM	0000108077	0001	01	MONITOR LED 18,5 AOC LED 18.5" PT/PT	0400	1320104	18/09/2013	18/09/2013	331,22	2013	400,00	0,01	4,00
K5	0000108079	0001	01	ESCADA PLATAFORMA AL 7DEG 1860MM	0500	1320105	20/09/2013	20/09/2013	5120,00	2013	5.600,00	0,25	1.400,00
K5	0000108079	0002	01	ESCADA PLATAFORMA AL 7DEG 1860MM	0500	1320105	20/09/2013	20/09/2013	5120,00	2013	5.600,00	0,25	1.400,00
K5	0000108079	0003	01	ESCADA PLATAFORMA AL 7DEG 1860MM	0500	1320105	20/09/2013	20/09/2013	5120,00	2013	5.600,00	0,25	1.400,00
K5	0000108079	0004	01	ESCADA PLATAFORMA AL 7DEG 1860MM	0500	1320105	20/09/2013	20/09/2013	5120,00	2013	5.600,00	0,25	1.400,00
K5	0000108080	0001	01	ESCADA PLATAFORMA AL 12DEG 3,0	0500	1320105	20/09/2013	20/09/2013	9080,00	2013	10.000,00	0,25	2.500,00
K5	0000108080	0002	01	ESCADA PLATAFORMA AL 12DEG 3,0	0500	1320105	20/09/2013	20/09/2013	9080,00	2013	10.000,00	0,25	2.500,00
K5	0000108080	0003	01	ESCADA PLATAFORMA AL 12DEG 3,0	0500	1320105	20/09/2013	20/09/2013	9080,00	2013	10.000,00	0,25	2.500,00
K5	0000108080	0004	01	ESCADA PLATAFORMA AL 12DEG 3,0	0500	1320105	20/09/2013	20/09/2013	9080,00	2013	10.000,00	0,25	2.500,00
K5	0000108084	0001	01	TV LCD 32" 592 X 797 X 99MM	0500	1320105	20/09/2013	20/09/2013	1190,00	2013	1.300,00	0,25	325,00
K5	0000108085	0001	01	SOFA 2LUG TEC BG S/BRACO	0500	1320105	20/09/2013	20/09/2013	1190,00	2013	1.300,00	0,25	325,00
K5	0000108088	0001	01	RESERVATORIO JCB 128/15479	0300	1320103	01/09/2013	01/09/2013	25500,01	2013	28.100,00	0,25	7.025,00
K5	0000108089	0001	01	VASO EXPANSAO AC 850X260MM 99°C 8BAR	0300	1320103	01/09/2013	01/09/2013	1100,00	2013	1.200,00	0,25	300,00
K5	0000108089	0002	01	VASO EXPANSAO AC 850X260MM 99°C 8BAR	0300	1320103	01/09/2013	01/09/2013	1100,00	2013	1.200,00	0,25	300,00
K5	0000108089	0003	01	VASO EXPANSAO AC 850X260MM 99°C 8BAR	0300	1320103	01/09/2013	01/09/2013	1100,00	2013	1.200,00	0,25	300,00
K5	0000108089	0004	01	VASO EXPANSAO AC 850X260MM 99°C 8BAR	0300	1320103	01/09/2013	01/09/2013	1099,99	2013	1.200,00	0,25	300,00
K5	0000108090	0001	01	MOTOBOMBA AUT ESC 3" 1100L/MIN 5,5CV	0300	1320103	01/09/2013	01/09/2013	2343,00	2013	2.600,00	0,25	650,00
K5	0000108090	0002	01	MOTOBOMBA AUT ESC 3" 1100L/MIN 5,5CV	0300	1320103	01/09/2013	01/09/2013	2343,00	2013	2.600,00	0,25	650,00
KC	0000108091	0001	01	CAIXA SOM ATIVA 2V WOFFER 10" 115V/230VV	0500	1320105	24/09/2013	24/09/2013	520,00	2013	600,00	0,25	150,00
K5	0000108092	0001	01	MESA OVAL MDP CZ 72X20X240CM	0500	1320105	20/09/2013	20/09/2013	790,00	2013	900,00	0,25	225,00

Este documento é cópia do original, assinado digitalmente por CAROLINA MACHADO LEITÃO VIEIRA e Tribunal de Justica do Estado de Sao Paulo, protocolado em 29/07/2022 às 00:58, sob o número WMJ22412974330 .
Para conferir o original, acesse o site https://esaj.tjsp.jus.br/pastadigital/pg/abrirConferenciaDocumento.do, informe o processo 1111746-12.2021.8.26.0100 e código D7FB37A.

CONSTRUTORA COESA
RELATORIO DE INVENTARIO
Dt.Ref: 31/10/2021

Filia	Cod Base Be	Codigo Ite	Tipo Ativ	Descr. Sint.	Grup	Conta	Dt.Aquisica	Dt In Depre	Val Orig M1	ANO REFERÊNCIA	VALOR DE REPOSIÇÃO	FATOR DEPRECIAÇÃO	VALOR DE MERCADO
K5	0000108093	0001	01	SOFA 2LUG TEC BG S/BRACO	0500	1320105	20/09/2013	20/09/2013	1190,00	2013	1.300,00	0,25	325,00
K2	0000108096	0001	01	REFRIGERADOR COMUM BR 300L 127	0500	1320105	20/09/2013	20/09/2013	1190,00	2013	1.300,00	0,25	325,00
K5	0000108097	0001	01	TV LCD 32" 592 X 797 X 99MM	0500	1320105	20/09/2013	20/09/2013	1190,00	2013	1.300,00	0,25	325,00
K5	0000108098	0001	01	FOGAO DOM GAS MESA 4 BOCAS 127	0500	1320105	20/09/2013	20/09/2013	390,00	2013	400,00	0,25	100,00
I7	0000108100	0001	01	BALCAO COZ AI AISI304 850X700X1200MM	0500	1320105	24/09/2013	24/09/2013	4592,43	2013	5.100,00	0,25	1.275,00
K5	0000108101	0001	01	MARTELETE MANUAL IMPACTO 1PC Q	0300	1320103	12/09/2013	12/09/2013	372,50	2013	400,00	0,25	100,00
K5	0000108101	0002	01	MARTELETE MANUAL IMPACTO 1PC Q	0300	1320103	12/09/2013	12/09/2013	372,50	2013	400,00	0,25	100,00
K5	0000108101	0003	01	MARTELETE MANUAL IMPACTO 1PC Q	0300	1320103	12/09/2013	12/09/2013	372,50	2013	400,00	0,25	100,00
K5	0000108101	0004	01	MARTELETE MANUAL IMPACTO 1PC Q	0300	1320103	12/09/2013	12/09/2013	372,50	2013	400,00	0,25	100,00
K5	0000108101	0005	01	MARTELETE MANUAL IMPACTO 1PC Q	0300	1320103	12/09/2013	12/09/2013	372,50	2013	400,00	0,25	100,00
K5	0000108101	0006	01	MARTELETE MANUAL IMPACTO 1PC Q	0300	1320103	12/09/2013	12/09/2013	372,50	2013	400,00	0,25	100,00
K5	0000108101	0007	01	MARTELETE MANUAL IMPACTO 1PC Q	0300	1320103	12/09/2013	12/09/2013	372,50	2013	400,00	0,25	100,00
K5	0000108101	0008	01	MARTELETE MANUAL IMPACTO 1PC Q	0300	1320103	12/09/2013	12/09/2013	372,50	2013	400,00	0,25	100,00
K5	0000108101	0009	01	MARTELETE MANUAL IMPACTO 1PC Q	0300	1320103	12/09/2013	12/09/2013	372,50	2013	400,00	0,25	100,00
K5	0000108101	000A	01	MARTELETE MANUAL IMPACTO 1PC Q	0300	1320103	12/09/2013	12/09/2013	372,50	2013	400,00	0,25	100,00
K5	0000108101	000B	01	MARTELETE MANUAL IMPACTO 1PC Q	0300	1320103	12/09/2013	12/09/2013	372,50	2013	400,00	0,25	100,00
K5	0000108101	000C	01	MARTELETE MANUAL IMPACTO 1PC Q	0300	1320103	12/09/2013	12/09/2013	372,50	2013	400,00	0,25	100,00
K5	0000108101	000D	01	MARTELETE MANUAL IMPACTO 1PC Q	0300	1320103	12/09/2013	12/09/2013	372,50	2013	400,00	0,25	100,00
K5	0000108101	000E	01	MARTELETE MANUAL IMPACTO 1PC Q	0300	1320103	12/09/2013	12/09/2013	372,50	2013	400,00	0,25	100,00
K5	0000108101	000F	01	MARTELETE MANUAL IMPACTO 1PC Q	0300	1320103	12/09/2013	12/09/2013	372,50	2013	400,00	0,25	100,00
K5	0000108103	0001	01	ALICATE PRENSA PRES BAR FEC 10~400MM²	0300	1320103	23/09/2013	23/09/2013	706,46	2013	800,00	0,25	200,00
K5	0000108104	0001	01	ESCADA ABRIR PINT S/PLAT FBV 8DEG 1,50M	0300	1320103	23/09/2013	23/09/2013	390,00	2013	400,00	0,25	100,00
K5	0000108104	0002	01	ESCADA ABRIR PINT S/PLAT FBV 8DEG 1,50M	0300	1320103	23/09/2013	23/09/2013	390,00	2013	400,00	0,25	100,00
K5	0000108104	0003	01	ESCADA ABRIR PINT S/PLAT FBV 8DEG 1,50M	0300	1320103	23/09/2013	23/09/2013	390,00	2013	400,00	0,25	100,00
K5	0000108105	0001	01	CAMA BELICHE MAD CAPIRONA 145X1,64MX2,03	0500	1320105	24/09/2013	24/09/2013	490,00	2013	500,00	0,25	125,00
K5	0000108105	0002	01	CAMA BELICHE MAD CAPIRONA 145X1,64MX2,03	0500	1320105	24/09/2013	24/09/2013	490,00	2013	500,00	0,25	125,00
K5	0000108105	0003	01	CAMA BELICHE MAD CAPIRONA 145X1,64MX2,03	0500	1320105	24/09/2013	24/09/2013	490,00	2013	500,00	0,25	125,00
K5	0000108106	0001	01	RESERVATORIO KOMATSU 20Y061524	0300	1320103	23/09/2013	23/09/2013	5376,00	2013	5.900,00	0,25	1.475,00
K5	0000108107	0001	01	SWITCH 100MBPS 24P RJ45	0400	1320104	23/09/2013	23/09/2013	571,97	2013	600,00	0,01	6,00
K5	0000108108	0001	01	SWITCH 10/100GBPS 48/4P RJ45	0400	1320104	23/09/2013	23/09/2013	1868,30	2013	2.100,00	0,01	21,00
K5	0000108108	0002	01	SWITCH 10/100GBPS 48/4P RJ45	0400	1320104	23/09/2013	23/09/2013	1868,30	2013	2.100,00	0,01	21,00
K5	0000108109	0001	01	RACK ABERTO 8U 503MM 19" PT	0500	1320105	23/09/2013	23/09/2013	366,33	2013	400,00	0,25	100,00
K5	0000108110	0001	01	BEBEDOURO GAR COL ABS 10/20L	0500	1320105	20/09/2013	20/09/2013	600,00	2013	700,00	0,25	175,00
K5	0000108110	0002	01	BEBEDOURO GAR COL ABS 10/20L	0500	1320105	20/09/2013	20/09/2013	600,00	2013	700,00	0,25	175,00
KD	0000108118	0001	01	MESA REF MAD BR 800X2400MM	0500	1320105	24/09/2013	24/09/2013	780,00	2013	900,00	0,25	225,00
KD	0000108118	0002	01	MESA REF MAD BR 800X2400MM	0500	1320105	24/09/2013	24/09/2013	780,00	2013	900,00	0,25	225,00
KD	0000108118	0003	01	MESA REF MAD BR 800X2400MM	0500	1320105	24/09/2013	24/09/2013	780,00	2013	900,00	0,25	225,00
KD	0000108118	0004	01	MESA REF MAD BR 800X2400MM	0500	1320105	24/09/2013	24/09/2013	780,00	2013	900,00	0,25	225,00
KD	0000108118	0005	01	MESA REF MAD BR 800X2400MM	0500	1320105	24/09/2013	24/09/2013	780,00	2013	900,00	0,25	225,00
KD	0000108118	0006	01	MESA REF MAD BR 800X2400MM	0500	1320105	24/09/2013	24/09/2013	780,00	2013	900,00	0,25	225,00
KD	0000108118	0007	01	MESA REF MAD BR 800X2400MM	0500	1320105	24/09/2013	24/09/2013	780,00	2013	900,00	0,25	225,00
KD	0000108118	0008	01	MESA REF MAD BR 800X2400MM	0500	1320105	24/09/2013	24/09/2013	780,00	2013	900,00	0,25	225,00
KD	0000108118	0009	01	MESA REF MAD BR 800X2400MM	0500	1320105	24/09/2013	24/09/2013	780,00	2013	900,00	0,25	225,00
KD	0000108118	000A	01	MESA REF MAD BR 800X2400MM	0500	1320105	24/09/2013	24/09/2013	780,00	2013	900,00	0,25	225,00
KP	0000108119	0001	01	IMPRESSORA JAT MULT 64MB 6000X1200DPI	0400	1320104	25/09/2013	25/09/2013	1514,00	2013	1.700,00	0,01	17,00
KP	0000108119	0002	01	IMPRESSORA JAT MULT 64MB 6000X1200DPI	0400	1320104	25/09/2013	25/09/2013	1514,00	2013	1.700,00	0,01	17,00
KD	0000108122	0001	01	MESA ESC AG CZ L 100X74X120CM	0500	1320105	25/09/2013	25/09/2013	500,00	2013	600,00	0,25	150,00
KD	0000108122	0002	01	MESA ESC AG CZ L 100X74X120CM	0500	1320105	25/09/2013	25/09/2013	500,00	2013	600,00	0,25	150,00
KD	0000108122	0003	01	MESA ESC AG CZ L 100X74X120CM	0500	1320105	25/09/2013	25/09/2013	500,00	2013	600,00	0,25	150,00
KD	0000108122	0004	01	MESA ESC AG CZ L 100X74X120CM	0500	1320105	25/09/2013	25/09/2013	500,00	2013	600,00	0,25	150,00
KD	0000108122	0005	01	MESA ESC AG CZ L 100X74X120CM	0500	1320105	25/09/2013	25/09/2013	500,00	2013	600,00	0,25	150,00
KD	0000108123	0001	01	ARMARIO ALTO FIBRA DE MADEIRA	0500	1320105	25/09/2013	25/09/2013	398,00	2013	400,00	0,25	100,00
KD	0000108123	0002	01	ARMARIO ALTO FIBRA DE MADEIRA	0500	1320105	25/09/2013	25/09/2013	398,00	2013	400,00	0,25	100,00
KD	0000108123	0003	01	ARMARIO ALTO FIBRA DE MADEIRA	0500	1320105	25/09/2013	25/09/2013	398,00	2013	400,00	0,25	100,00
KD	0000108123	0004	01	ARMARIO ALTO FIBRA DE MADEIRA	0500	1320105	25/09/2013	25/09/2013	398,00	2013	400,00	0,25	100,00
KD	0000108123	0005	01	ARMARIO ALTO FIBRA DE MADEIRA	0500	1320105	25/09/2013	25/09/2013	398,00	2013	400,00	0,25	100,00
KT	0000108124	0002	01	CAMERA DIGITAL LCD 2.7" 16,1MP 5X	0500	1320105	24/09/2013	24/09/2013	344,15	2013	400,00	0,25	100,00
KT	0000108124	0003	01	CAMERA DIGITAL LCD 2.7" 16,1MP 5X	0500	1320105	24/09/2013	24/09/2013	344,15	2013	400,00	0,25	100,00
KT	0000108124	0004	01	CAMERA DIGITAL LCD 2.7" 16,1MP 5X	0500	1320105	24/09/2013	24/09/2013	344,15	2013	400,00	0,25	100,00
KC	0000108126	0001	01	ROUPEIRO AC CZ 8P 198X123X41CM	0500	1320105	25/09/2013	25/09/2013	449,00	2013	500,00	0,25	125,00
KC	0000108126	0002	01	ROUPEIRO AC CZ 8P 198X123X41CM	0500	1320105	25/09/2013	25/09/2013	449,00	2013	500,00	0,25	125,00
KC	0000108126	0003	01	ROUPEIRO AC CZ 8P 198X123X41CM	0500	1320105	25/09/2013	25/09/2013	449,00	2013	500,00	0,25	125,00
KC	0000108126	0004	01	ROUPEIRO AC CZ 8P 198X123X41CM	0500	1320105	25/09/2013	25/09/2013	449,00	2013	500,00	0,25	125,00
KC	0000108126	0005	01	ROUPEIRO AC CZ 8P 198X123X41CM	0500	1320105	25/09/2013	25/09/2013	449,00	2013	500,00	0,25	125,00
KC	0000108126	0006	01	ROUPEIRO AC CZ 8P 198X123X41CM	0500	1320105	25/09/2013	25/09/2013	449,00	2013	500,00	0,25	125,00
KC	0000108126	0007	01	ROUPEIRO AC CZ 8P 198X123X41CM	0500	1320105	25/09/2013	25/09/2013	449,00	2013	500,00	0,25	125,00
KC	0000108126	0008	01	ROUPEIRO AC CZ 8P 198X123X41CM	0500	1320105	25/09/2013	25/09/2013	449,00	2013	500,00	0,25	125,00
KC	0000108126	0009	01	ROUPEIRO AC CZ 8P 198X123X41CM	0500	1320105	25/09/2013	25/09/2013	449,00	2013	500,00	0,25	125,00

Este documento é cópia do original, assinado digitalmente por CAROLINA MACHADO LETIZIO VIEIRA e Tribunal de Justiça do Estado de São Paulo, protocolado em 29/07/2022 às 00:58, sob o número WMJ22412974330 .
Para conferir o original, acesse o site https://esaj.tjsp.jus.br/pastadigital/pg/abrirConferenciaDocumento.do, informe o processo 1111746-12.2021.8.26.0100 e código D7FB37A.

CONSTRUTORA COESA
RELATORIO DE INVENTARIO
Dt.Ref: 31/10/2021

Filia	Cod Base Be	Codigo Ite	Tipo Ativ	Descr. Sint.	Grup	Conta	Dt.Aquisica	Dt In Depre	Val Orig M1	ANO REFERÊNCIA	**VALOR DE REPOSIÇÃO**	**FATOR DEPRECIAÇÃO**	**VALOR DE MERCADO**
KC	0000108126	000A	01	ROUPEIRO AC CZ 8P 198X123X41CM	0500	1320105	25/09/2013	25/09/2013	449,00	2013	**500,00**	**0,25**	**125,00**
KC	0000108126	000B	01	ROUPEIRO AC CZ 8P 198X123X41CM	0500	1320105	25/09/2013	25/09/2013	449,00	2013	**500,00**	**0,25**	**125,00**
KC	0000108126	000C	01	ROUPEIRO AC CZ 8P 198X123X41CM	0500	1320105	25/09/2013	25/09/2013	449,00	2013	**500,00**	**0,25**	**125,00**
KC	0000108126	000D	01	ROUPEIRO AC CZ 8P 198X123X41CM	0500	1320105	25/09/2013	25/09/2013	449,00	2013	**500,00**	**0,25**	**125,00**
KC	0000108126	000E	01	ROUPEIRO AC CZ 8P 198X123X41CM	0500	1320105	25/09/2013	25/09/2013	449,00	2013	**500,00**	**0,25**	**125,00**
KC	0000108126	000F	01	ROUPEIRO AC CZ 8P 198X123X41CM	0500	1320105	25/09/2013	25/09/2013	449,00	2013	**500,00**	**0,25**	**125,00**
KC	0000108126	000G	01	ROUPEIRO AC CZ 8P 198X123X41CM	0500	1320105	25/09/2013	25/09/2013	449,00	2013	**500,00**	**0,25**	**125,00**
KC	0000108126	000H	01	ROUPEIRO AC CZ 8P 198X123X41CM	0500	1320105	25/09/2013	25/09/2013	449,00	2013	**500,00**	**0,25**	**125,00**
KC	0000108126	000I	01	ROUPEIRO AC CZ 8P 198X123X41CM	0500	1320105	25/09/2013	25/09/2013	449,00	2013	**500,00**	**0,25**	**125,00**
KC	0000108126	000J	01	ROUPEIRO AC CZ 8P 198X123X41CM	0500	1320105	25/09/2013	25/09/2013	449,00	2013	**500,00**	**0,25**	**125,00**
KC	0000108126	000K	01	ROUPEIRO AC CZ 8P 198X123X41CM	0500	1320105	25/09/2013	25/09/2013	449,00	2013	**500,00**	**0,25**	**125,00**
KC	0000108126	000L	01	ROUPEIRO AC CZ 8P 198X123X41CM	0500	1320105	25/09/2013	25/09/2013	449,00	2013	**500,00**	**0,25**	**125,00**
KC	0000108126	000M	01	ROUPEIRO AC CZ 8P 198X123X41CM	0500	1320105	25/09/2013	25/09/2013	449,00	2013	**500,00**	**0,25**	**125,00**
KC	0000108126	000N	01	ROUPEIRO AC CZ 8P 198X123X41CM	0500	1320105	25/09/2013	25/09/2013	449,00	2013	**500,00**	**0,25**	**125,00**
KC	0000108126	000O	01	ROUPEIRO AC CZ 8P 198X123X41CM	0500	1320105	25/09/2013	25/09/2013	449,00	2013	**500,00**	**0,25**	**125,00**
KC	0000108126	000P	01	ROUPEIRO AC CZ 8P 198X123X41CM	0500	1320105	25/09/2013	25/09/2013	449,00	2013	**500,00**	**0,25**	**125,00**
KC	0000108126	000Q	01	ROUPEIRO AC CZ 8P 198X123X41CM	0500	1320105	25/09/2013	25/09/2013	449,00	2013	**500,00**	**0,25**	**125,00**
KC	0000108126	000R	01	ROUPEIRO AC CZ 8P 198X123X41CM	0500	1320105	25/09/2013	25/09/2013	449,00	2013	**500,00**	**0,25**	**125,00**
KC	0000108126	000S	01	ROUPEIRO AC CZ 8P 198X123X41CM	0500	1320105	25/09/2013	25/09/2013	449,00	2013	**500,00**	**0,25**	**125,00**
KC	0000108126	000T	01	ROUPEIRO AC CZ 8P 198X123X41CM	0500	1320105	25/09/2013	25/09/2013	449,00	2013	**500,00**	**0,25**	**125,00**
KC	0000108126	000U	01	ROUPEIRO AC CZ 8P 198X123X41CM	0500	1320105	25/09/2013	25/09/2013	449,00	2013	**500,00**	**0,25**	**125,00**
KC	0000108126	000V	01	ROUPEIRO AC CZ 8P 198X123X41CM	0500	1320105	25/09/2013	25/09/2013	449,00	2013	**500,00**	**0,25**	**125,00**
KC	0000108126	000W	01	ROUPEIRO AC CZ 8P 198X123X41CM	0500	1320105	25/09/2013	25/09/2013	449,00	2013	**500,00**	**0,25**	**125,00**
KC	0000108126	000X	01	ROUPEIRO AC CZ 8P 198X123X41CM	0500	1320105	25/09/2013	25/09/2013	449,00	2013	**500,00**	**0,25**	**125,00**
KC	0000108126	000Y	01	ROUPEIRO AC CZ 8P 198X123X41CM	0500	1320105	25/09/2013	25/09/2013	449,00	2013	**500,00**	**0,25**	**125,00**
KC	0000108126	000Z	01	ROUPEIRO AC CZ 8P 198X123X41CM	0500	1320105	25/09/2013	25/09/2013	449,00	2013	**500,00**	**0,25**	**125,00**
KC	0000108126	0010	01	ROUPEIRO AC CZ 8P 198X123X41CM	0500	1320105	25/09/2013	25/09/2013	449,00	2013	**500,00**	**0,25**	**125,00**
KC	0000108126	0011	01	ROUPEIRO AC CZ 8P 198X123X41CM	0500	1320105	25/09/2013	25/09/2013	449,00	2013	**500,00**	**0,25**	**125,00**
KC	0000108126	0012	01	ROUPEIRO AC CZ 8P 198X123X41CM	0500	1320105	25/09/2013	25/09/2013	449,00	2013	**500,00**	**0,25**	**125,00**
KP	0000108131	0001	01	MESA TENIS MESA MDF VD 2,74X1,	0500	1320105	26/09/2013	26/09/2013	390,00	2013	**400,00**	**0,25**	**100,00**
KP	0000108132	0001	01	MESA PEBOLIM JUVENIL MAD 1,30X	0500	1320105	26/09/2013	26/09/2013	480,00	2013	**500,00**	**0,25**	**125,00**
KP	0000108132	0002	01	MESA PEBOLIM JUVENIL MAD 1,30X	0500	1320105	26/09/2013	26/09/2013	480,00	2013	**500,00**	**0,25**	**125,00**
KP	0000108132	0003	01	MESA PEBOLIM JUVENIL MAD 1,30X	0500	1320105	26/09/2013	26/09/2013	480,00	2013	**500,00**	**0,25**	**125,00**
KP	0000108132	0004	01	MESA PEBOLIM JUVENIL MAD 1,30X	0500	1320105	26/09/2013	26/09/2013	480,00	2013	**500,00**	**0,25**	**125,00**
K5	0000108133	0001	01	RACK ABERTO 40U 381MM 7 X 19"	0500	1320105	06/09/2013	06/09/2013	1465,33	2013	**1.600,00**	**0,25**	**400,00**
13	0000108134	0001	01	MAQUINA SOLD RETIFIC 3F 60% 40	0300	1320103	24/09/2013	24/09/2013	2639,32	2013	**2.900,00**	**0,25**	**725,00**
I7	0000108135	0001	01	ESTAC TRAB CALL CENT 109CM 120CM MDF BR	0500	1320105	24/09/2013	24/09/2013	870,00	2013	**1.000,00**	**0,25**	**250,00**
I7	0000108135	0002	01	ESTAC TRAB CALL CENT 109CM 120CM MDF BR	0500	1320105	24/09/2013	24/09/2013	870,00	2013	**1.000,00**	**0,25**	**250,00**
I7	0000108135	0003	01	ESTAC TRAB CALL CENT 109CM 120CM MDF BR	0500	1320105	24/09/2013	24/09/2013	870,00	2013	**1.000,00**	**0,25**	**250,00**
I7	0000108135	0004	01	ESTAC TRAB CALL CENT 109CM 120CM MDF BR	0500	1320105	24/09/2013	24/09/2013	870,00	2013	**1.000,00**	**0,25**	**250,00**
K5	0000108136	0001	01	SERRA CIRC 2000W 220V 235MM	0300	1320103	01/09/2013	01/09/2013	900,00	2013	**1.000,00**	**0,25**	**250,00**
K5	0000108137	0001	01	SERRA CIRC 2000W 220V 235MM	0300	1320103	01/09/2013	01/09/2013	900,00	2013	**1.000,00**	**0,25**	**250,00**
K5	0000108137	0002	01	SERRA CIRC 2000W 220V 235MM	0300	1320103	01/09/2013	01/09/2013	900,00	2013	**1.000,00**	**0,25**	**250,00**
K5	0000108137	0003	01	SERRA CIRC 2000W 220V 235MM	0300	1320103	01/09/2013	01/09/2013	900,00	2013	**1.000,00**	**0,25**	**250,00**
K5	0000108137	0004	01	SERRA CIRC 2000W 220V 235MM	0300	1320103	01/09/2013	01/09/2013	900,00	2013	**1.000,00**	**0,25**	**250,00**
K5	0000108137	0005	01	SERRA CIRC 2000W 220V 235MM	0300	1320103	01/09/2013	01/09/2013	900,00	2013	**1.000,00**	**0,25**	**250,00**
K5	0000108137	0006	01	SERRA CIRC 2000W 220V 235MM	0300	1320103	01/09/2013	01/09/2013	900,00	2013	**1.000,00**	**0,25**	**250,00**
K5	0000108137	0007	01	SERRA CIRC 2000W 220V 235MM	0300	1320103	01/09/2013	01/09/2013	900,00	2013	**1.000,00**	**0,25**	**250,00**
K5	0000108137	0008	01	SERRA CIRC 2000W 220V 235MM	0300	1320103	01/09/2013	01/09/2013	900,00	2013	**1.000,00**	**0,25**	**250,00**
K5	0000108137	0009	01	SERRA CIRC 2000W 220V 235MM	0300	1320103	01/09/2013	01/09/2013	900,00	2013	**1.000,00**	**0,25**	**250,00**
K5	0000108138	0001	01	SERRA TICO-TICO 580W 220V 500-	0300	1320103	01/09/2013	01/09/2013	825,00	2013	**900,00**	**0,25**	**225,00**
K5	0000108138	0002	01	SERRA TICO-TICO 580W 220V 500-	0300	1320103	01/09/2013	01/09/2013	825,00	2013	**900,00**	**0,25**	**225,00**
K5	0000108138	0003	01	SERRA TICO-TICO 580W 220V 500-	0300	1320103	01/09/2013	01/09/2013	825,00	2013	**900,00**	**0,25**	**225,00**
K5	0000108138	0004	01	SERRA TICO-TICO 580W 220V 500-	0300	1320103	01/09/2013	01/09/2013	825,00	2013	**900,00**	**0,25**	**225,00**
K5	0000108138	0005	01	SERRA TICO-TICO 580W 220V 500-	0300	1320103	01/09/2013	01/09/2013	825,00	2013	**900,00**	**0,25**	**225,00**
KC	0000108139	0001	01	ROUPEIRO AC CZ 8P 198X123X41CM	0500	1320105	26/09/2013	26/09/2013	449,00	2013	**500,00**	**0,25**	**125,00**
KC	0000108139	0002	01	ROUPEIRO AC CZ 8P 198X123X41CM	0500	1320105	26/09/2013	26/09/2013	449,00	2013	**500,00**	**0,25**	**125,00**
KC	0000108139	0003	01	ROUPEIRO AC CZ 8P 198X123X41CM	0500	1320105	26/09/2013	26/09/2013	449,00	2013	**500,00**	**0,25**	**125,00**
KC	0000108139	0004	01	ROUPEIRO AC CZ 8P 198X123X41CM	0500	1320105	26/09/2013	26/09/2013	449,00	2013	**500,00**	**0,25**	**125,00**
KC	0000108139	0005	01	ROUPEIRO AC CZ 8P 198X123X41CM	0500	1320105	26/09/2013	26/09/2013	449,00	2013	**500,00**	**0,25**	**125,00**
KC	0000108139	0006	01	ROUPEIRO AC CZ 8P 198X123X41CM	0500	1320105	26/09/2013	26/09/2013	449,00	2013	**500,00**	**0,25**	**125,00**
KC	0000108139	0007	01	ROUPEIRO AC CZ 8P 198X123X41CM	0500	1320105	26/09/2013	26/09/2013	449,00	2013	**500,00**	**0,25**	**125,00**
KC	0000108139	0008	01	ROUPEIRO AC CZ 8P 198X123X41CM	0500	1320105	26/09/2013	26/09/2013	449,00	2013	**500,00**	**0,25**	**125,00**
KC	0000108139	0009	01	ROUPEIRO AC CZ 8P 198X123X41CM	0500	1320105	26/09/2013	26/09/2013	449,00	2013	**500,00**	**0,25**	**125,00**
KC	0000108139	000A	01	ROUPEIRO AC CZ 8P 198X123X41CM	0500	1320105	26/09/2013	26/09/2013	449,00	2013	**500,00**	**0,25**	**125,00**
KC	0000108139	000B	01	ROUPEIRO AC CZ 8P 198X123X41CM	0500	1320105	26/09/2013	26/09/2013	449,00	2013	**500,00**	**0,25**	**125,00**
KC	0000108139	000C	01	ROUPEIRO AC CZ 8P 198X123X41CM	0500	1320105	26/09/2013	26/09/2013	449,00	2013	**500,00**	**0,25**	**125,00**
KC	0000108139	000D	01	ROUPEIRO AC CZ 8P 198X123X41CM	0500	1320105	26/09/2013	26/09/2013	449,00	2013	**500,00**	**0,25**	**125,00**

Este documento é cópia do original, assinado digitalmente por CAROLINA MACHADO LETIZIO VIEIRA e Tribunal de Justica do Estado de Sao Paulo, protocolado em 29/07/2022 às 00:58, sob o número WMJ22412974330 .
Para conferir o original, acesse o site https://esaj.tjsp.jus.br/pastadigital/pg/abrirConferenciaDocumento.do, informe o processo 1111746-12.2021.8.26.0100 e código D7FB37A.

CONSTRUTORA COESA
RELATORIO DE INVENTARIO
Dt.Ref: 31/10/2021

Filia	Cod Base Be	Codigo Ite	Tipo Ativ	Descr. Sint.	Grup	Conta	Dt.Aquisica	Dt In Depre	Val Orig M1	ANO REFERÊNCIA	VALOR DE REPOSIÇÃO	FATOR DEPRECIAÇÃO	VALOR DE MERCADO
KC	0000108139	000E	01	ROUPEIRO AC CZ 8P 198X123X41CM	0500	1320105	26/09/2013	26/09/2013	449,00	2013	500,00	0,25	125,00
KC	0000108139	000F	01	ROUPEIRO AC CZ 8P 198X123X41CM	0500	1320105	26/09/2013	26/09/2013	449,00	2013	500,00	0,25	125,00
KC	0000108139	000G	01	ROUPEIRO AC CZ 8P 198X123X41CM	0500	1320105	26/09/2013	26/09/2013	449,00	2013	500,00	0,25	125,00
KC	0000108139	000H	01	ROUPEIRO AC CZ 8P 198X123X41CM	0500	1320105	26/09/2013	26/09/2013	449,00	2013	500,00	0,25	125,00
KC	0000108139	000I	01	ROUPEIRO AC CZ 8P 198X123X41CM	0500	1320105	26/09/2013	26/09/2013	449,00	2013	500,00	0,25	125,00
KC	0000108139	000J	01	ROUPEIRO AC CZ 8P 198X123X41CM	0500	1320105	26/09/2013	26/09/2013	449,00	2013	500,00	0,25	125,00
KC	0000108139	000K	01	ROUPEIRO AC CZ 8P 198X123X41CM	0500	1320105	26/09/2013	26/09/2013	449,00	2013	500,00	0,25	125,00
KC	0000108139	000L	01	ROUPEIRO AC CZ 8P 198X123X41CM	0500	1320105	26/09/2013	26/09/2013	449,00	2013	500,00	0,25	125,00
KC	0000108139	000M	01	ROUPEIRO AC CZ 8P 198X123X41CM	0500	1320105	26/09/2013	26/09/2013	449,00	2013	500,00	0,25	125,00
KD	0000108140	0001	01	MESA REF MAD BR 800X2400MM	0500	1320105	26/09/2013	26/09/2013	780,00	2013	900,00	0,25	225,00
KD	0000108140	0002	01	MESA REF MAD BR 800X2400MM	0500	1320105	26/09/2013	26/09/2013	780,00	2013	900,00	0,25	225,00
KD	0000108140	0003	01	MESA REF MAD BR 800X2400MM	0500	1320105	26/09/2013	26/09/2013	780,00	2013	900,00	0,25	225,00
KD	0000108140	0004	01	MESA REF MAD BR 800X2400MM	0500	1320105	26/09/2013	26/09/2013	780,00	2013	900,00	0,25	225,00
KD	0000108140	0005	01	MESA REF MAD BR 800X2400MM	0500	1320105	26/09/2013	26/09/2013	780,00	2013	900,00	0,25	225,00
KD	0000108140	0006	01	MESA REF MAD BR 800X2400MM	0500	1320105	26/09/2013	26/09/2013	780,00	2013	900,00	0,25	225,00
KD	0000108140	0007	01	MESA REF MAD BR 800X2400MM	0500	1320105	26/09/2013	26/09/2013	780,00	2013	900,00	0,25	225,00
KD	0000108140	0008	01	MESA REF MAD BR 800X2400MM	0500	1320105	26/09/2013	26/09/2013	780,00	2013	900,00	0,25	225,00
KD	0000108140	0009	01	MESA REF MAD BR 800X2400MM	0500	1320105	26/09/2013	26/09/2013	780,00	2013	900,00	0,25	225,00
KD	0000108140	000A	01	MESA REF MAD BR 800X2400MM	0500	1320105	26/09/2013	26/09/2013	780,00	2013	900,00	0,25	225,00
KP	0000108142	0001	01	REFRIGERADOR COMUM BR 240L 110/220V	0500	1320105	27/09/2013	27/09/2013	798,00	2013	900,00	0,25	225,00
KP	0000108142	0002	01	REFRIGERADOR COMUM BR 240L 110/220V	0500	1320105	27/09/2013	27/09/2013	798,00	2013	900,00	0,25	225,00
KP	0000108142	0003	01	REFRIGERADOR COMUM BR 240L 110/220V	0500	1320105	27/09/2013	27/09/2013	798,00	2013	900,00	0,25	225,00
IP	0000108143	0001	01	CONDICIONADOR AR SPLIT 18000BT	0500	1320105	23/09/2013	23/09/2013	1600,00	2013	1.800,00	0,25	450,00
13	0000108144	0001	01	UNIDADE EVAPOR SPLIT 12000BTU	0500	1320105	27/09/2013	27/09/2013	1851,54	2013	2.000,00	0,25	500,00
13	0000108144	0002	01	UNIDADE EVAPOR SPLIT 12000BTU LG	0500	1320105	27/09/2013	27/09/2013	1851,54	2013	2.000,00	0,25	500,00
13	0000108144	0003	01	UNIDADE EVAPOR SPLIT 12000BTU LG	0500	1320105	27/09/2013	27/09/2013	1851,54	2013	2.000,00	0,25	500,00
KT	0000108145	0001	01	TV PLANA 21" 15.5X30.5X35CM	0500	1320105	25/09/2013	25/09/2013	490,00	2013	500,00	0,25	125,00
KT	0000108147	0001	01	FOGAO DOM GAS PISO 4 BOCAS 127	0500	1320105	25/09/2013	25/09/2013	480,00	2013	500,00	0,25	125,00
KT	0000108149	0001	01	REFRIGERADOR COMUM BR 280L 220	0500	1320105	25/09/2013	25/09/2013	950,00	2013	1.000,00	0,25	250,00
KT	0000108150	0001	01	MESA RET MDP CZ 80X80X60CM	0500	1320105	25/09/2013	25/09/2013	435,00	2013	500,00	0,25	125,00
KP	0000108152	0001	01	MONITOR POLI LCD WIDE 21,5" PT	0400	1320104	27/09/2013	27/09/2013	545,55	2013	600,00	0,01	6,00
KP	0000108152	0002	01	MONITOR POLI LCD WIDE 21,5" PT	0400	1320104	27/09/2013	27/09/2013	545,55	2013	600,00	0,01	6,00
KP	0000108152	0003	01	MONITOR POLI LCD WIDE 21,5" PT	0400	1320104	27/09/2013	27/09/2013	545,55	2013	600,00	0,01	6,00
KP	0000108152	0004	01	MONITOR POLI LCD WIDE 21,5" PT	0400	1320104	27/09/2013	27/09/2013	545,55	2013	600,00	0,01	6,00
KP	0000108152	0005	01	MONITOR POLI LCD WIDE 21,5" PT	0400	1320104	27/09/2013	27/09/2013	545,55	2013	600,00	0,01	6,00
KP	0000108152	0006	01	MONITOR POLI LCD WIDE 21,5" PT	0400	1320104	27/09/2013	27/09/2013	545,55	2013	600,00	0,01	6,00
KP	0000108152	0007	01	MONITOR POLI LCD WIDE 21,5" PT	0400	1320104	27/09/2013	27/09/2013	545,55	2013	600,00	0,01	6,00
KP	0000108152	0008	01	MONITOR POLI LCD WIDE 21,5" PT	0400	1320104	27/09/2013	27/09/2013	545,53	2013	600,00	0,01	6,00
K5	0000108155	0001	01	MESA ESC MDF CZ RT 1,40X0,70X4	0500	1320105	26/09/2013	26/09/2013	407,68	2013	400,00	0,25	100,00
K5	0000108155	0002	01	MESA ESC MDF CZ RT 1,40X0,70X4	0500	1320105	26/09/2013	26/09/2013	407,68	2013	400,00	0,25	100,00
K5	0000108155	0003	01	MESA ESC MDF CZ RT 1,40X0,70X4	0500	1320105	26/09/2013	26/09/2013	407,68	2013	400,00	0,25	100,00
K5	0000108155	0004	01	MESA ESC MDF CZ RT 1,40X0,70X4	0500	1320105	26/09/2013	26/09/2013	407,68	2013	400,00	0,25	100,00
K5	0000108155	0005	01	MESA ESC MDF CZ RT 1,40X0,70X4	0500	1320105	26/09/2013	26/09/2013	407,68	2013	400,00	0,25	100,00
K5	0000108155	0006	01	MESA ESC MDF CZ RT 1,40X0,70X4	0500	1320105	26/09/2013	26/09/2013	407,68	2013	400,00	0,25	100,00
K5	0000108155	0007	01	MESA ESC MDF CZ RT 1,40X0,70X4	0500	1320105	26/09/2013	26/09/2013	407,68	2013	400,00	0,25	100,00
K5	0000108155	0008	01	MESA ESC MDF CZ RT 1,40X0,70X4	0500	1320105	26/09/2013	26/09/2013	407,68	2013	400,00	0,25	100,00
K5	0000108155	0009	01	MESA ESC MDF CZ RT 1,40X0,70X4	0500	1320105	26/09/2013	26/09/2013	407,68	2013	400,00	0,25	100,00
K5	0000108155	000A	01	MESA ESC MDF CZ RT 1,40X0,70X4	0500	1320105	26/09/2013	26/09/2013	407,68	2013	400,00	0,25	100,00
K5	0000108155	000B	01	MESA ESC MDF CZ RT 1,40X0,70X4	0500	1320105	26/09/2013	26/09/2013	407,68	2013	400,00	0,25	100,00
K5	0000108155	000C	01	MESA ESC MDF CZ RT 1,40X0,70X4	0500	1320105	26/09/2013	26/09/2013	407,68	2013	400,00	0,25	100,00
K5	0000108155	000D	01	MESA ESC MDF CZ RT 1,40X0,70X4	0500	1320105	26/09/2013	26/09/2013	407,68	2013	400,00	0,25	100,00
K5	0000108155	000E	01	MESA ESC MDF CZ RT 1,40X0,70X4	0500	1320105	26/09/2013	26/09/2013	407,68	2013	400,00	0,25	100,00
K5	0000108155	000F	01	MESA ESC MDF CZ RT 1,40X0,70X4	0500	1320105	26/09/2013	26/09/2013	407,68	2013	400,00	0,25	100,00
K5	0000108155	000G	01	MESA ESC MDF CZ RT 1,40X0,70X4	0500	1320105	26/09/2013	26/09/2013	407,68	2013	400,00	0,25	100,00
K5	0000108155	000H	01	MESA ESC MDF CZ RT 1,40X0,70X4	0500	1320105	26/09/2013	26/09/2013	407,68	2013	400,00	0,25	100,00
K5	0000108155	000I	01	MESA ESC MDF CZ RT 1,40X0,70X4	0500	1320105	26/09/2013	26/09/2013	407,68	2013	400,00	0,25	100,00
K5	0000108155	000J	01	MESA ESC MDF CZ RT 1,40X0,70X4	0500	1320105	26/09/2013	26/09/2013	407,68	2013	400,00	0,25	100,00
K5	0000108155	000K	01	MESA ESC MDF CZ RT 1,40X0,70X4	0500	1320105	26/09/2013	26/09/2013	407,68	2013	400,00	0,25	100,00
K5	0000108157	0001	01	MESA ESC MDF CZ L 1,40X1,40X0,74CM 2G	0500	1320105	26/09/2013	26/09/2013	637,99	2013	700,00	0,25	175,00
K5	0000108157	0002	01	MESA ESC MDF CZ L 1,40X1,40X0,74CM 2G	0500	1320105	26/09/2013	26/09/2013	637,99	2013	700,00	0,25	175,00
K5	0000108157	0003	01	MESA ESC MDF CZ L 1,40X1,40X0,74CM 2G	0500	1320105	26/09/2013	26/09/2013	637,99	2013	700,00	0,25	175,00
K5	0000108157	0004	01	MESA ESC MDF CZ L 1,40X1,40X0,74CM 2G	0500	1320105	26/09/2013	26/09/2013	637,99	2013	700,00	0,25	175,00
K5	0000108157	0005	01	MESA ESC MDF CZ L 1,40X1,40X0,74CM 2G	0500	1320105	26/09/2013	26/09/2013	637,99	2013	700,00	0,25	175,00
K5	0000108157	0006	01	MESA ESC MDF CZ L 1,40X1,40X0,74CM 2G	0500	1320105	26/09/2013	26/09/2013	637,99	2013	700,00	0,25	175,00
K5	0000108157	0007	01	MESA ESC MDF CZ L 1,40X1,40X0,74CM 2G	0500	1320105	26/09/2013	26/09/2013	637,99	2013	700,00	0,25	175,00
K5	0000108157	0008	01	MESA ESC MDF CZ L 1,40X1,40X0,74CM 2G	0500	1320105	26/09/2013	26/09/2013	637,99	2013	700,00	0,25	175,00
K5	0000108157	0009	01	MESA ESC MDF CZ L 1,40X1,40X0,74CM 2G	0500	1320105	26/09/2013	26/09/2013	637,99	2013	700,00	0,25	175,00
K5	0000108157	000A	01	MESA ESC MDF CZ L 1,40X1,40X0,74CM 2G	0500	1320105	26/09/2013	26/09/2013	637,99	2013	700,00	0,25	175,00

Este documento é cópia do original, assinado digitalmente por CAROLINA MACHADO LETIZIO VIEIRA e Tribunal de Justiça do Estado de São Paulo, protocolado em 29/07/2022 às 00:58, sob o número WMJ22412974330.
Para conferir o original, acesse o site https://esaj.tjsp.jus.br/pastadigital/pg/abrirConferenciaDocumento.do, informe o processo 1111746-12.2021.8.26.0100 e código D7FB37A.

CONSTRUTORA COESA
RELATORIO DE INVENTARIO
Dt.Ref: 31/10/2021

Filia	Cod Base Be	Codigo Ite	Tipo Ati	Descr. Sint.	Grup	Conta	Dt.Aquisica	Dt In Depre	Val Orig M1	ANO REFERÊNCIA	VALOR DE REPOSIÇÃO	FATOR DEPRECIAÇÃO	VALOR DE MERCADO
K5	0000108157	000B	01	MESA ESC MDF CZ L 1,40X1,40X0,74CM 2G	0500	1320105	26/09/2013	26/09/2013	637,99	2013	700,00	0,25	175,00
K5	0000108157	000C	01	MESA ESC MDF CZ L 1,40X1,40X0,74CM 2G	0500	1320105	26/09/2013	26/09/2013	637,99	2013	700,00	0,25	175,00
K5	0000108157	000D	01	MESA ESC MDF CZ L 1,40X1,40X0,74CM 2G	0500	1320105	26/09/2013	26/09/2013	637,99	2013	700,00	0,25	175,00
K5	0000108157	000E	01	MESA ESC MDF CZ L 1,40X1,40X0,74CM 2G	0500	1320105	26/09/2013	26/09/2013	637,99	2013	700,00	0,25	175,00
K5	0000108157	000F	01	MESA ESC MDF CZ L 1,40X1,40X0,74CM 2G	0500	1320105	26/09/2013	26/09/2013	637,99	2013	700,00	0,25	175,00
K5	0000108157	000G	01	MESA ESC MDF CZ L 1,40X1,40X0,74CM 2G	0500	1320105	26/09/2013	26/09/2013	637,99	2013	700,00	0,25	175,00
K5	0000108157	000H	01	MESA ESC MDF CZ L 1,40X1,40X0,74CM 2G	0500	1320105	26/09/2013	26/09/2013	637,99	2013	700,00	0,25	175,00
K5	0000108157	000I	01	MESA ESC MDF CZ L 1,40X1,40X0,74CM 2G	0500	1320105	26/09/2013	26/09/2013	637,99	2013	700,00	0,25	175,00
K5	0000108157	000J	01	MESA ESC MDF CZ L 1,40X1,40X0,74CM 2G	0500	1320105	26/09/2013	26/09/2013	637,99	2013	700,00	0,25	175,00
K5	0000108157	000K	01	MESA ESC MDF CZ L 1,40X1,40X0,74CM 2G	0500	1320105	26/09/2013	26/09/2013	637,89	2013	700,00	0,25	175,00
K5	0000108158	0001	01	CARRINHO HIDR 680MM 2200KG AM	0300	1320103	26/09/2013	26/09/2013	795,29	2013	900,00	0,25	225,00
K5	0000108158	0002	01	CARRINHO HIDR 680MM 2200KG AM	0300	1320103	26/09/2013	26/09/2013	795,29	2013	900,00	0,25	225,00
K5	0000108159	0001	01	CORTA VERGALHAO ACF 36"	0300	1320103	26/09/2013	26/09/2013	465,00	2013	500,00	0,25	125,00
K5	0000108159	0002	01	CORTA VERGALHAO ACF 36"	0300	1320103	26/09/2013	26/09/2013	465,00	2013	500,00	0,25	125,00
K5	0000108159	0003	01	CORTA VERGALHAO ACF 36"	0300	1320103	26/09/2013	26/09/2013	465,00	2013	500,00	0,25	125,00
K5	0000108159	0004	01	CORTA VERGALHAO ACF 36"	0300	1320103	26/09/2013	26/09/2013	465,00	2013	500,00	0,25	125,00
K5	0000108159	0005	01	CORTA VERGALHAO ACF 36"	0300	1320103	26/09/2013	26/09/2013	465,00	2013	500,00	0,25	125,00
20	0000108160	0001	01	ESMERILHADEIRA ANG 9" 2000W 110V	0300	1320103	26/09/2013	26/09/2013	503,39	2013	600,00	0,25	150,00
20	0000108160	0002	01	ESMERILHADEIRA ANG 9" 2000W 110V	0300	1320103	26/09/2013	26/09/2013	503,39	2013	600,00	0,25	150,00
20	0000108160	0003	01	ESMERILHADEIRA ANG 9" 2000W 110V	0300	1320103	26/09/2013	26/09/2013	503,39	2013	600,00	0,25	150,00
20	0000108160	0004	01	ESMERILHADEIRA ANG 9" 2000W 110V	0300	1320103	26/09/2013	26/09/2013	503,37	2013	600,00	0,25	150,00
K5	0000108161	0004	01	LAVADORA FR 600L/H 1900BAR 220V	0500	1320105	26/09/2013	26/09/2013	4415,00	2013	4.900,00	0,25	1.225,00
K5	0000108161	0005	01	LAVADORA FR 600L/H 1900BAR 220V	0500	1320105	26/09/2013	26/09/2013	4415,00	2013	4.900,00	0,25	1.225,00
KD	0000108161	0001	01	LAVADORA FR 600L/H 1900BAR 220V	0500	1320105	26/09/2013	26/09/2013	4415,00	2013	4.900,00	0,25	1.225,00
KM	0000108161	0002	01	LAVADORA FR 600L/H 1900BAR 220V	0500	1320105	26/09/2013	26/09/2013	4415,00	2013	4.900,00	0,25	1.225,00
KM	0000108161	0003	01	LAVADORA FR 600L/H 1900BAR 220V	0500	1320105	26/09/2013	26/09/2013	4415,00	2013	4.900,00	0,25	1.225,00
KX	0000108162	0001	01	MAQUINA LAVA ROUPA 10KG BR 127	0500	1320105	19/09/2013	19/09/2013	1100,00	2013	1.200,00	0,25	300,00
K5	0000108163	0001	01	TV LCD 32" 592 X 797 X 99MM	0500	1320105	19/09/2013	19/09/2013	1060,00	2013	1.200,00	0,25	300,00
KC	0000108164	0001	01	SERRA CIRC 1750W 110-220V 235M	0300	1320103	27/09/2013	27/09/2013	690,26	2013	800,00	0,25	200,00
KC	0000108164	0002	01	SERRA CIRC 1750W 110-220V 235M	0300	1320103	27/09/2013	27/09/2013	690,26	2013	800,00	0,25	200,00
KC	0000108164	0003	01	SERRA CIRC 1750W 110-220V 235M	0300	1320103	27/09/2013	27/09/2013	690,26	2013	800,00	0,25	200,00
KC	0000108164	0004	01	SERRA CIRC 1750W 110-220V 235M	0300	1320103	27/09/2013	27/09/2013	690,26	2013	800,00	0,25	200,00
KC	0000108165	0001	01	INDUZIDO MARTEL PERF HR 2470 MAKITA	0300	1320103	27/09/2013	27/09/2013	430,00	2013	500,00	0,25	125,00
KC	0000108165	0002	01	INDUZIDO MARTEL PERF HR 2470 MAKITA	0300	1320103	27/09/2013	27/09/2013	430,00	2013	500,00	0,25	125,00
JM	0000108166	0002	01	ESCADA FBV TELESCOPICO 6M	0300	1320103	28/09/2013	28/09/2013	690,00	2013	800,00	0,25	200,00
KT	0000108167	0001	01	DETECTOR GAS MULTIGASES 1~4GAS	0300	1320103	28/09/2013	28/09/2013	5898,00	2013	6.500,00	0,25	1.625,00
KD	0000108170	0001	01	MESA REUNIAO RT CZ 2,75X1,20X0,74 8 LUG	0500	1320105	30/09/2013	30/09/2013	2940,00	2013	3.200,00	0,25	800,00
KD	0000108170	0002	01	MESA REUNIAO RT CZ 2,75X1,20X0,74 8 LUG	0500	1320105	30/09/2013	30/09/2013	2940,00	2013	3.200,00	0,25	800,00
I7	0000108171	0001	01	MESA ESC AGL OV ANG 1,40X1,20X0,74M 2GAV	0500	1320105	30/09/2013	30/09/2013	890,41	2013	1.000,00	0,25	250,00
I7	0000108172	0001	01	MESA ESC ANG ESQ ARG 1,20X1,40X0,74M S/G	0500	1320105	30/09/2013	30/09/2013	890,40	2013	1.000,00	0,25	250,00
I7	0000108173	0001	01	ARMARIO PEDESTAL MDP 2P 712X800X472MM AR	0500	1320105	30/09/2013	30/09/2013	488,54	2013	500,00	0,25	125,00
I7	0000108174	0001	01	GAVETEIRO MDP BR 4GV 600X730X332MM	0500	1320105	30/09/2013	30/09/2013	834,37	2013	900,00	0,25	225,00
I7	0000108175	0001	01	GAVETEIRO MDP 3GV 568X432X500MM ARG	0500	1320105	30/09/2013	30/09/2013	356,52	2013	400,00	0,25	100,00
I7	0000108176	0002	01	ARMARIO ALTO FIBRA DE MADEIRA	0500	1320105	30/09/2013	30/09/2013	585,43	2013	600,00	0,25	150,00
I7	0000108176	0001	01	ARMARIO ALTO FIBRA DE MADEIRA	0500	1320105	30/09/2013	30/09/2013	585,42	2013	600,00	0,25	150,00
I7	0000108177	0004	01	MESA ESC MDF QD 1400X730X1400MM	0500	1320105	30/09/2013	30/09/2013	1782,78	2013	2.000,00	0,25	500,00
I7	0000108177	0001	01	MESA ESC MDF QD 1400X730X1400MM	0500	1320105	30/09/2013	30/09/2013	1782,77	2013	2.000,00	0,25	500,00
I7	0000108177	0002	01	MESA ESC MDF QD 1400X730X1400MM	0500	1320105	30/09/2013	30/09/2013	1782,77	2013	2.000,00	0,25	500,00
I7	0000108177	0003	01	MESA ESC MDF QD 1400X730X1400MM	0500	1320105	30/09/2013	30/09/2013	1782,77	2013	2.000,00	0,25	500,00
I7	0000108178	0001	01	MESA ESC MDF QD 1400X730X1400MM	0500	1320105	30/09/2013	30/09/2013	1942,25	2013	2.100,00	0,25	525,00
I7	0000108178	0002	01	MESA ESC MDF QD 1400X730X1400MM	0500	1320105	30/09/2013	30/09/2013	1942,24	2013	2.100,00	0,25	525,00
I7	0000108179	000E	01	ARMARIO MED MDF 1077X800X472MM	0500	1320105	30/09/2013	30/09/2013	390,49	2013	400,00	0,25	100,00
I7	0000108179	0001	01	ARMARIO MED MDF 1077X800X472MM	0500	1320105	30/09/2013	30/09/2013	390,46	2013	400,00	0,25	100,00
I7	0000108179	0002	01	ARMARIO MED MDF 1077X800X472MM	0500	1320105	30/09/2013	30/09/2013	390,46	2013	400,00	0,25	100,00
I7	0000108179	0003	01	ARMARIO MED MDF 1077X800X472MM	0500	1320105	30/09/2013	30/09/2013	390,46	2013	400,00	0,25	100,00
I7	0000108179	0004	01	ARMARIO MED MDF 1077X800X472MM	0500	1320105	30/09/2013	30/09/2013	390,46	2013	400,00	0,25	100,00
I7	0000108179	0005	01	ARMARIO MED MDF 1077X800X472MM	0500	1320105	30/09/2013	30/09/2013	390,46	2013	400,00	0,25	100,00
I7	0000108179	0006	01	ARMARIO MED MDF 1077X800X472MM	0500	1320105	30/09/2013	30/09/2013	390,46	2013	400,00	0,25	100,00
I7	0000108179	0007	01	ARMARIO MED MDF 1077X800X472MM	0500	1320105	30/09/2013	30/09/2013	390,46	2013	400,00	0,25	100,00
I7	0000108179	0008	01	ARMARIO MED MDF 1077X800X472MM	0500	1320105	30/09/2013	30/09/2013	390,46	2013	400,00	0,25	100,00
I7	0000108179	0009	01	ARMARIO MED MDF 1077X800X472MM	0500	1320105	30/09/2013	30/09/2013	390,46	2013	400,00	0,25	100,00
I7	0000108179	000A	01	ARMARIO MED MDF 1077X800X472MM	0500	1320105	30/09/2013	30/09/2013	390,46	2013	400,00	0,25	100,00
I7	0000108179	000B	01	ARMARIO MED MDF 1077X800X472MM	0500	1320105	30/09/2013	30/09/2013	390,46	2013	400,00	0,25	100,00
I7	0000108179	000C	01	ARMARIO MED MDF 1077X800X472MM	0500	1320105	30/09/2013	30/09/2013	390,46	2013	400,00	0,25	100,00
I7	0000108179	000D	01	ARMARIO MED MDF 1077X800X472MM	0500	1320105	30/09/2013	30/09/2013	390,46	2013	400,00	0,25	100,00
I7	0000108180	0001	01	GAVETEIRO MDP 3GV 568X432X500MM ARG	0500	1320105	30/09/2013	30/09/2013	356,56	2013	400,00	0,25	100,00
I7	0000108180	0002	01	GAVETEIRO MDP 3GV 568X432X500MM ARG	0500	1320105	30/09/2013	30/09/2013	356,56	2013	400,00	0,25	100,00
I7	0000108180	0003	01	GAVETEIRO MDP 3GV 568X432X500MM ARG	0500	1320105	30/09/2013	30/09/2013	356,55	2013	400,00	0,25	100,00

Este documento é cópia do original, assinado digitalmente por CARLOS ALBERTO LEITE OLIVEIRA e Tribunal de Justica do Estado de Sao Paulo, protocolado em 29/07/2022 às 00:58 , sob o número WMJ22412974330
Para conferir o original, acesse o site https://esaj.tjsp.jus.br/pastadigital/pg/abrirConferenciaDocumento.do, informe o processo 1111746-12.2021.8.26.0100 e código D7FB37A.

CONSTRUTORA COESA
RELATORIO DE INVENTARIO
Dt.Ref: 31/10/2021

Filia	Cod Base Be	Codigo Ite	Tipo Ativ	Descr. Sint.	Grup	Conta	Dt.Aquisica	Dt In Depre	Val Orig M1	ANO REFERÊNCIA	VALOR DE REPOSIÇÃO	FATOR DEPRECIAÇÃO	VALOR DE MERCADO
I7	0000108181	0003	01	ARMARIO BX MDP 737X800X600MM	0500	1320105	30/09/2013	30/09/2013	392,06	2013	**400,00**	**0,25**	**100,00**
I7	0000108181	0001	01	ARMARIO BX MDP 737X800X600MM	0500	1320105	30/09/2013	30/09/2013	392,05	2013	**400,00**	**0,25**	**100,00**
I7	0000108181	0002	01	ARMARIO BX MDP 737X800X600MM	0500	1320105	30/09/2013	30/09/2013	392,05	2013	**400,00**	**0,25**	**100,00**
I7	0000108182	0001	01	ARMARIO PED MDP 712X800X472MM	0500	1320105	30/09/2013	30/09/2013	515,50	2013	**600,00**	**0,25**	**150,00**
I7	0000108182	0002	01	ARMARIO PED MDP 712X800X472MM	0500	1320105	30/09/2013	30/09/2013	515,49	2013	**600,00**	**0,25**	**150,00**
I7	0000108183	0001	01	MESA ESC AG ARG RT 700X730X1400MM	0500	1320105	30/09/2013	30/09/2013	500,13	2013	**600,00**	**0,25**	**150,00**
I7	0000108183	0002	01	MESA ESC AG ARG RT 700X730X1400MM	0500	1320105	30/09/2013	30/09/2013	500,13	2013	**600,00**	**0,25**	**150,00**
I7	0000108184	0001	01	MESA ESC MDF RT 2400X730X1200MM	0500	1320105	30/09/2013	30/09/2013	981,71	2013	**1.100,00**	**0,25**	**275,00**
I7	0000108185	0001	01	CONEXAO MESA GOTA MAD BEGE 100 1000X800	0500	1320105	30/09/2013	30/09/2013	512,85	2013	**600,00**	**0,25**	**150,00**
I7	0000108186	0001	01	MESA ESC MDP ANG 1600X1200X800X730MM ARG	0500	1320105	30/09/2013	30/09/2013	587,02	2013	**600,00**	**0,25**	**150,00**
I7	0000108187	0002	01	MESA ESC MDF ARG ANGULAR DIREITA 1400/60	0500	1320105	30/09/2013	30/09/2013	494,84	2013	**500,00**	**0,25**	**125,00**
I7	0000108187	0001	01	MESA ESC MDF ARG ANGULAR DIREITA 1400/60	0500	1320105	30/09/2013	30/09/2013	494,83	2013	**500,00**	**0,25**	**125,00**
I7	0000108188	0001	01	MESA ESC MDF ARG ANGULAR ESQUERDA 1400/6	0500	1320105	30/09/2013	30/09/2013	494,83	2013	**500,00**	**0,25**	**125,00**
I7	0000108189	0001	01	MESA ESC MDF ARG ANGULAR DIREITA 1400/60	0500	1320105	30/09/2013	30/09/2013	475,23	2013	**500,00**	**0,25**	**125,00**
K5	0000108191	0001	01	LAVADORA FR 360L/H 1750PSI 230	0500	1320105	01/10/2013	01/10/2013	458,58	2013	**500,00**	**0,25**	**125,00**
K5	0000108191	0002	01	LAVADORA FR 360L/H 1750PSI 230	0500	1320105	01/10/2013	01/10/2013	458,58	2013	**500,00**	**0,25**	**125,00**
K5	0000108192	0001	01	ELEMENTO FIL 28/50	0300	1320103	01/10/2013	01/10/2013	698,00	2013	**800,00**	**0,25**	**200,00**
K5	0000108192	0002	01	ELEMENTO FIL 28/50	0300	1320103	01/10/2013	01/10/2013	698,00	2013	**800,00**	**0,25**	**200,00**
K5	0000108192	0003	01	ELEMENTO FIL 28/50	0300	1320103	01/10/2013	01/10/2013	698,00	2013	**800,00**	**0,25**	**200,00**
K5	0000108192	0004	01	ELEMENTO FIL 28/50	0300	1320103	01/10/2013	01/10/2013	698,00	2013	**800,00**	**0,25**	**200,00**
K5	0000108192	0005	01	ELEMENTO FIL 28/50	0300	1320103	01/10/2013	01/10/2013	698,00	2013	**800,00**	**0,25**	**200,00**
K5	0000108193	000B	01	COMPUTADOR DUAL CORE E7500 2GB	0400	1320104	01/10/2013	01/10/2013	950,00	2013	**1.000,00**	**0,01**	**10,00**
K5	0000108193	000C	01	COMPUTADOR DUAL CORE E7500 2GB	0400	1320104	01/10/2013	01/10/2013	950,00	2013	**1.000,00**	**0,01**	**10,00**
K5	0000108193	000D	01	COMPUTADOR DUAL CORE E7500 2GB	0400	1320104	01/10/2013	01/10/2013	950,00	2013	**1.000,00**	**0,01**	**10,00**
K5	0000108193	000E	01	COMPUTADOR DUAL CORE E7500 2GB	0400	1320104	01/10/2013	01/10/2013	950,00	2013	**1.000,00**	**0,01**	**10,00**
K5	0000108193	000F	01	COMPUTADOR DUAL CORE E7500 2GB	0400	1320104	01/10/2013	01/10/2013	950,00	2013	**1.000,00**	**0,01**	**10,00**
K5	0000108193	000G	01	COMPUTADOR DUAL CORE E7500 2GB	0400	1320104	01/10/2013	01/10/2013	950,00	2013	**1.000,00**	**0,01**	**10,00**
K5	0000108193	000H	01	COMPUTADOR DUAL CORE E7500 2GB	0400	1320104	01/10/2013	01/10/2013	950,00	2013	**1.000,00**	**0,01**	**10,00**
K5	0000108193	000I	01	COMPUTADOR DUAL CORE E7500 2GB	0400	1320104	01/10/2013	01/10/2013	950,00	2013	**1.000,00**	**0,01**	**10,00**
K5	0000108193	000J	01	COMPUTADOR DUAL CORE E7500 2GB	0400	1320104	01/10/2013	01/10/2013	950,00	2013	**1.000,00**	**0,01**	**10,00**
K5	0000108193	000K	01	COMPUTADOR DUAL CORE E7500 2GB	0400	1320104	01/10/2013	01/10/2013	950,00	2013	**1.000,00**	**0,01**	**10,00**
K5	0000108193	000L	01	COMPUTADOR DUAL CORE E7500 2GB	0400	1320104	01/10/2013	01/10/2013	950,00	2013	**1.000,00**	**0,01**	**10,00**
K5	0000108193	000M	01	COMPUTADOR DUAL CORE E7500 2GB	0400	1320104	01/10/2013	01/10/2013	950,00	2013	**1.000,00**	**0,01**	**10,00**
K5	0000108193	000N	01	COMPUTADOR DUAL CORE E7500 2GB	0400	1320104	01/10/2013	01/10/2013	950,00	2013	**1.000,00**	**0,01**	**10,00**
K5	0000108193	000O	01	COMPUTADOR DUAL CORE E7500 2GB	0400	1320104	01/10/2013	01/10/2013	950,00	2013	**1.000,00**	**0,01**	**10,00**
K5	0000108193	000P	01	COMPUTADOR DUAL CORE E7500 2GB	0400	1320104	01/10/2013	01/10/2013	950,00	2013	**1.000,00**	**0,01**	**10,00**
K5	0000108194	0001	01	MACARICO AQUEC AI 230MM	0300	1320103	01/10/2013	01/10/2013	1258,60	2013	**1.400,00**	**0,25**	**350,00**
K5	0000108194	0002	01	MACARICO AQUEC AI 230MM	0300	1320103	01/10/2013	01/10/2013	1258,60	2013	**1.400,00**	**0,25**	**350,00**
K5	0000108194	0003	01	MACARICO AQUEC AI 230MM	0300	1320103	01/10/2013	01/10/2013	1258,60	2013	**1.400,00**	**0,25**	**350,00**
K5	0000108194	0004	01	MACARICO AQUEC AI 230MM	0300	1320103	01/10/2013	01/10/2013	1258,60	2013	**1.400,00**	**0,25**	**350,00**
K5	0000108195	0001	01	TELEF CENTRAL TELEFONICA 40N 1	0700	1320107	01/10/2013	01/10/2013	588,10	2013	**600,00**	**0,25**	**150,00**
K5	0000108195	0002	01	TELEF CENTRAL TELEFONICA 40N 1	0700	1320107	01/10/2013	01/10/2013	588,10	2013	**600,00**	**0,25**	**150,00**
K5	0000108195	0003	01	TELEF CENTRAL TELEFONICA 40N 1	0700	1320107	01/10/2013	01/10/2013	588,10	2013	**600,00**	**0,25**	**150,00**
K5	0000108195	0004	01	TELEF CENTRAL TELEFONICA 40N 1	0700	1320107	01/10/2013	01/10/2013	588,10	2013	**600,00**	**0,25**	**150,00**
K5	0000108195	0005	01	TELEF CENTRAL TELEFONICA 40N 1	0700	1320107	01/10/2013	01/10/2013	588,10	2013	**600,00**	**0,25**	**150,00**
I7	0000108196	0001	01	ULTRABOOK DELL LATITUDE 6430U	0400	1320104	18/09/2013	18/09/2013	3639,27	2013	**4.000,00**	**0,01**	**40,00**
I7	0000108199	0001	01	ULTRABOOK DELL XPS 12	0400	1320104	30/09/2013	30/09/2013	4100,27	2013	**4.500,00**	**0,01**	**45,00**
I7	0000108199	0002	01	ULTRABOOK DELL XPS 12	0400	1320104	30/09/2013	30/09/2013	4100,27	2013	**4.500,00**	**0,01**	**45,00**
13	0000108203	0001	01	FRAGMENTADORA PAPEL 15FL 4 X 30MM MENNO	0500	1320105	03/10/2013	03/10/2013	531,00	2013	**600,00**	**0,25**	**150,00**
K5	0000108205	0001	01	PARAFUSADEIRA PROF 2500RPM 230V	0300	1320103	01/10/2013	01/10/2013	416,00	2013	**500,00**	**0,25**	**125,00**
CV	0000108206	0001	01	NOBREAK 110/127-220V 0,6KVA	0300	1320103	02/10/2013	02/10/2013	340,00	2013	**400,00**	**0,25**	**100,00**
CV	0000108207	0001	01	RELOGIO PONTO DIG LCD 4X16DIG 127/220VCA	0300	1320103	02/10/2013	02/10/2013	3000,00	2013	**3.300,00**	**0,25**	**825,00**
K5	0000108208	0001	01	SIRENE ALAR DIREC 250M MOT 3F 220VCA	0300	1320103	01/10/2013	01/10/2013	816,34	2013	**900,00**	**0,25**	**225,00**
K5	0000108208	0002	01	SIRENE ALAR DIREC 250M MOT 3F 220VCA	0300	1320103	01/10/2013	01/10/2013	816,34	2013	**900,00**	**0,25**	**225,00**
K5	0000108208	0003	01	SIRENE ALAR DIREC 250M MOT 3F 220VCA	0300	1320103	01/10/2013	01/10/2013	816,34	2013	**900,00**	**0,25**	**225,00**
K5	0000108208	0004	01	SIRENE ALAR DIREC 250M MOT 3F 220VCA	0300	1320103	01/10/2013	01/10/2013	816,34	2013	**900,00**	**0,25**	**225,00**
K5	0000108208	0005	01	SIRENE ALAR DIREC 250M MOT 3F 220VCA	0300	1320103	01/10/2013	01/10/2013	816,34	2013	**900,00**	**0,25**	**225,00**
K5	0000108209	0001	01	MARTELETE ROMP PNEUM 2600IPM 4	0300	1320103	01/10/2013	01/10/2013	436,00	2013	**500,00**	**0,25**	**125,00**
K5	0000108209	0002	01	MARTELETE ROMP PNEUM 2600IPM 4	0300	1320103	01/10/2013	01/10/2013	436,00	2013	**500,00**	**0,25**	**125,00**
K5	0000108209	0003	01	MARTELETE ROMP PNEUM 2600IPM 4	0300	1320103	01/10/2013	01/10/2013	436,00	2013	**500,00**	**0,25**	**125,00**
K5	0000108209	0004	01	MARTELETE ROMP PNEUM 2600IPM 4	0300	1320103	01/10/2013	01/10/2013	436,00	2013	**500,00**	**0,25**	**125,00**
K5	0000108210	0001	01	MESA BANC RT MAD/MDF 0,60X1,60X0,60M	0500	1320105	02/10/2013	02/10/2013	3161,62	2013	**3.500,00**	**0,25**	**875,00**
K5	0000108211	0001	01	MESA BANC RT MAD/MDA 500X1360X	0500	1320105	02/10/2013	02/10/2013	4268,38	2013	**4.700,00**	**0,25**	**1.175,00**
K5	0000108212	0001	01	COMPRESSOR INTEGRADO 120PSI 4L	0300	1320103	02/10/2013	02/10/2013	490,00	2013	**500,00**	**0,25**	**125,00**
KT	0000108213	0001	01	RELOGIO PONTO DIG LCD 1X12DIG	0300	1320103	01/10/2013	01/10/2013	2900,00	2013	**3.200,00**	**0,25**	**800,00**
KT	0000108213	0002	01	RELOGIO PONTO DIG LCD 1X12DIG	0300	1320103	01/10/2013	01/10/2013	2900,00	2013	**3.200,00**	**0,25**	**800,00**
KT	0000108213	0003	01	RELOGIO PONTO DIG LCD 1X12DIG	0300	1320103	01/10/2013	01/10/2013	2900,00	2013	**3.200,00**	**0,25**	**800,00**
KT	0000108213	0004	01	RELOGIO PONTO DIG LCD 1X12DIG	0300	1320103	01/10/2013	01/10/2013	2900,00	2013	**3.200,00**	**0,25**	**800,00**

Este documento é cópia do original, assinado digitalmente por CAROLINA MACHADO LETIZIO VIEIRA e Tribunal de Justica do Estado de Sao Paulo, protocolado em 29/07/2022 às 00:58, sob o número WMJ22412974330 .
Para conferir o original, acesse o site https://esaj.tjsp.jus.br/pastadigital/pg/abrirConferenciaDocumento.do, informe o processo 1111746-12.2021.8.26.0100 e código D7FB37A.

CONSTRUTORA COESA
RELATORIO DE INVENTARIO
Dt.Ref: 31/10/2021

Filia	Cod Base Be	Codigo Ite	Tipo Ativ	Descr. Sint.	Grup	Conta	Dt.Aquisica	Dt In Depre	Val Orig M1	ANO REFERÊNCIA	VALOR DE REPOSIÇÃO	FATOR DEPRECIAÇÃO	VALOR DE MERCADO
KT	0000108213	0005	01	RELOGIO PONTO DIG LCD 1X12DIG	0300	1320103	01/10/2013	01/10/2013	2900,00	2013	3.200,00	0,25	800,00
KT	0000108213	0006	01	RELOGIO PONTO DIG LCD 1X12DIG	0300	1320103	01/10/2013	01/10/2013	2900,00	2013	3.200,00	0,25	800,00
K5	0000108216	0001	01	ESCADA ABRIR PINT S/PLAT FBV 12DEG 3,00M	0300	1320103	02/10/2013	02/10/2013	667,00	2013	700,00	0,25	175,00
K5	0000108216	0002	01	ESCADA ABRIR PINT S/PLAT FBV 12DEG 3,00M	0300	1320103	02/10/2013	02/10/2013	667,00	2013	700,00	0,25	175,00
K5	0000108217	0001	01	FURADEIRA ELETRICA MANUAL IMPA	0300	1320103	02/10/2013	02/10/2013	405,00	2013	400,00	0,25	100,00
K5	0000108217	0002	01	FURADEIRA ELETRICA MANUAL IMPA	0300	1320103	02/10/2013	02/10/2013	405,00	2013	400,00	0,25	100,00
KC	0000108218	0001	01	LAVADORA FR 500L/H 1600PSI 220	0500	1320105	02/10/2013	02/10/2013	3530,00	2013	3.900,00	0,25	975,00
K5	0000108219	0001	01	TALHA MAN ALAVANCA 3,0M 1,5TO	0300	1320103	03/10/2013	03/10/2013	575,00	2013	600,00	0,25	150,00
K5	0000108219	0002	01	TALHA MAN ALAVANCA 3,0M 1,5TO	0300	1320103	03/10/2013	03/10/2013	575,00	2013	600,00	0,25	150,00
K5	0000108219	0003	01	TALHA MAN ALAVANCA 3,0M 1,5TO	0300	1320103	03/10/2013	03/10/2013	575,00	2013	600,00	0,25	150,00
K5	0000108219	0004	01	TALHA MAN ALAVANCA 3,0M 1,5TO	0300	1320103	03/10/2013	03/10/2013	575,00	2013	600,00	0,25	150,00
K5	0000108219	0005	01	TALHA MAN ALAVANCA 3,0M 1,5TO	0300	1320103	03/10/2013	03/10/2013	575,00	2013	600,00	0,25	150,00
K5	0000108219	0006	01	TALHA MAN ALAVANCA 3,0M 1,5TO	0300	1320103	03/10/2013	03/10/2013	575,00	2013	600,00	0,25	150,00
KT	0000108220	0001	01	RADIO PORTATIL EP450 FRS/GMRS	0500	1320105	01/10/2013	01/10/2013	950,00	2013	1.000,00	0,25	250,00
KT	0000108220	0002	01	RADIO PORTATIL EP450 FRS/GMRS	0500	1320105	01/10/2013	01/10/2013	950,00	2013	1.000,00	0,25	250,00
KT	0000108220	0003	01	RADIO PORTATIL EP450 FRS/GMRS	0500	1320105	01/10/2013	01/10/2013	950,00	2013	1.000,00	0,25	250,00
KT	0000108220	0004	01	RADIO PORTATIL EP450 FRS/GMRS	0500	1320105	01/10/2013	01/10/2013	950,00	2013	1.000,00	0,25	250,00
K5	0000108221	0001	01	ARMARIO COPA/COZINHA COZ 66X100X45CM	0500	1320105	03/10/2013	03/10/2013	399,00	2013	400,00	0,25	100,00
K5	0000108222	0001	01	TALHA MANUAL CARGA CORR 3,0M 5	0300	1320103	03/10/2013	03/10/2013	932,00	2013	1.000,00	0,25	250,00
K5	0000108222	0002	01	TALHA MANUAL CARGA CORR 3,0M 5	0300	1320103	03/10/2013	03/10/2013	932,00	2013	1.000,00	0,25	250,00
K5	0000108222	0003	01	TALHA MANUAL CARGA CORR 3,0M 5	0300	1320103	03/10/2013	03/10/2013	932,00	2013	1.000,00	0,25	250,00
K5	0000108222	0004	01	TALHA MANUAL CARGA CORR 3,0M 5	0300	1320103	03/10/2013	03/10/2013	932,00	2013	1.000,00	0,25	250,00
20	0000108223	0001	01	TORNO BANCADA FIX 8" 100MM SUB	0300	1320103	01/10/2013	01/10/2013	350,00	2013	400,00	0,25	100,00
JM	0000108224	0001	01	BEBEDOURO GAR COL PS 20L	0500	1320105	03/10/2013	03/10/2013	559,00	2013	600,00	0,25	150,00
JM	0000108225	0001	01	ARMARIO ARQUIVO MAD 1600X800X4	0500	1320105	03/10/2013	03/10/2013	419,00	2013	500,00	0,25	125,00
JM	0000108225	0002	01	ARMARIO ARQUIVO MAD 1600X800X4	0500	1320105	03/10/2013	03/10/2013	419,00	2013	500,00	0,25	125,00
I7	0000108226	0001	01	COOKTOP DE INDUCAO 4 BOCAS	0500	1320105	30/09/2013	30/09/2013	3399,00	2013	3.700,00	0,25	925,00
K5	0000108228	0001	01	CONTROLADOR NOVUS - N322 N322	0300	1320103	01/10/2013	01/10/2013	435,00	2013	500,00	0,25	125,00
K5	0000108228	0002	01	CONTROLADOR NOVUS - N322 N322	0300	1320103	01/10/2013	01/10/2013	435,00	2013	500,00	0,25	125,00
K5	0000108229	0001	01	ROUPEIRO AC CZ 8P 198X123X41CM	0500	1320105	03/10/2013	03/10/2013	436,00	2013	500,00	0,25	125,00
K5	0000108229	0002	01	ROUPEIRO AC CZ 8P 198X123X41CM	0500	1320105	03/10/2013	03/10/2013	436,00	2013	500,00	0,25	125,00
K5	0000108229	0003	01	ROUPEIRO AC CZ 8P 198X123X41CM	0500	1320105	03/10/2013	03/10/2013	436,00	2013	500,00	0,25	125,00
K5	0000108229	0004	01	ROUPEIRO AC CZ 8P 198X123X41CM	0500	1320105	03/10/2013	03/10/2013	436,00	2013	500,00	0,25	125,00
K5	0000108229	0005	01	ROUPEIRO AC CZ 8P 198X123X41CM	0500	1320105	03/10/2013	03/10/2013	436,00	2013	500,00	0,25	125,00
K5	0000108229	0006	01	ROUPEIRO AC CZ 8P 198X123X41CM	0500	1320105	03/10/2013	03/10/2013	436,00	2013	500,00	0,25	125,00
K5	0000108229	0007	01	ROUPEIRO AC CZ 8P 198X123X41CM	0500	1320105	03/10/2013	03/10/2013	436,00	2013	500,00	0,25	125,00
K5	0000108229	0008	01	ROUPEIRO AC CZ 8P 198X123X41CM	0500	1320105	03/10/2013	03/10/2013	436,00	2013	500,00	0,25	125,00
K5	0000108229	0009	01	ROUPEIRO AC CZ 8P 198X123X41CM	0500	1320105	03/10/2013	03/10/2013	436,00	2013	500,00	0,25	125,00
K5	0000108229	000A	01	ROUPEIRO AC CZ 8P 198X123X41CM	0500	1320105	03/10/2013	03/10/2013	436,00	2013	500,00	0,25	125,00
K5	0000108229	000B	01	ROUPEIRO AC CZ 8P 198X123X41CM	0500	1320105	03/10/2013	03/10/2013	436,00	2013	500,00	0,25	125,00
K5	0000108229	000C	01	ROUPEIRO AC CZ 8P 198X123X41CM	0500	1320105	03/10/2013	03/10/2013	436,00	2013	500,00	0,25	125,00
K5	0000108229	000D	01	ROUPEIRO AC CZ 8P 198X123X41CM	0500	1320105	03/10/2013	03/10/2013	436,00	2013	500,00	0,25	125,00
K5	0000108229	000E	01	ROUPEIRO AC CZ 8P 198X123X41CM	0500	1320105	03/10/2013	03/10/2013	436,00	2013	500,00	0,25	125,00
K5	0000108229	000F	01	ROUPEIRO AC CZ 8P 198X123X41CM	0500	1320105	03/10/2013	03/10/2013	436,00	2013	500,00	0,25	125,00
K5	0000108229	000G	01	ROUPEIRO AC CZ 8P 198X123X41CM	0500	1320105	03/10/2013	03/10/2013	436,00	2013	500,00	0,25	125,00
K5	0000108229	000H	01	ROUPEIRO AC CZ 8P 198X123X41CM	0500	1320105	03/10/2013	03/10/2013	436,00	2013	500,00	0,25	125,00
K5	0000108229	000I	01	ROUPEIRO AC CZ 8P 198X123X41CM	0500	1320105	03/10/2013	03/10/2013	436,00	2013	500,00	0,25	125,00
K5	0000108229	000J	01	ROUPEIRO AC CZ 8P 198X123X41CM	0500	1320105	03/10/2013	03/10/2013	436,00	2013	500,00	0,25	125,00
K5	0000108229	000K	01	ROUPEIRO AC CZ 8P 198X123X41CM	0500	1320105	03/10/2013	03/10/2013	436,00	2013	500,00	0,25	125,00
K5	0000108229	000L	01	ROUPEIRO AC CZ 8P 198X123X41CM	0500	1320105	03/10/2013	03/10/2013	436,00	2013	500,00	0,25	125,00
K5	0000108229	000M	01	ROUPEIRO AC CZ 8P 198X123X41CM	0500	1320105	03/10/2013	03/10/2013	436,00	2013	500,00	0,25	125,00
K5	0000108229	000N	01	ROUPEIRO AC CZ 8P 198X123X41CM	0500	1320105	03/10/2013	03/10/2013	436,00	2013	500,00	0,25	125,00
K5	0000108229	000O	01	ROUPEIRO AC CZ 8P 198X123X41CM	0500	1320105	03/10/2013	03/10/2013	436,00	2013	500,00	0,25	125,00
K5	0000108229	000P	01	ROUPEIRO AC CZ 8P 198X123X41CM	0500	1320105	03/10/2013	03/10/2013	436,00	2013	500,00	0,25	125,00
K5	0000108229	000Q	01	ROUPEIRO AC CZ 8P 198X123X41CM	0500	1320105	03/10/2013	03/10/2013	436,00	2013	500,00	0,25	125,00
K5	0000108229	000R	01	ROUPEIRO AC CZ 8P 198X123X41CM	0500	1320105	03/10/2013	03/10/2013	436,00	2013	500,00	0,25	125,00
K5	0000108229	000S	01	ROUPEIRO AC CZ 8P 198X123X41CM	0500	1320105	03/10/2013	03/10/2013	436,00	2013	500,00	0,25	125,00
K5	0000108229	000T	01	ROUPEIRO AC CZ 8P 198X123X41CM	0500	1320105	03/10/2013	03/10/2013	436,00	2013	500,00	0,25	125,00
K5	0000108229	000U	01	ROUPEIRO AC CZ 8P 198X123X41CM	0500	1320105	03/10/2013	03/10/2013	436,00	2013	500,00	0,25	125,00
K5	0000108229	000V	01	ROUPEIRO AC CZ 8P 198X123X41CM	0500	1320105	03/10/2013	03/10/2013	436,00	2013	500,00	0,25	125,00
K5	0000108229	000W	01	ROUPEIRO AC CZ 8P 198X123X41CM	0500	1320105	03/10/2013	03/10/2013	436,00	2013	500,00	0,25	125,00
K5	0000108229	000X	01	ROUPEIRO AC CZ 8P 198X123X41CM	0500	1320105	03/10/2013	03/10/2013	436,00	2013	500,00	0,25	125,00
K5	0000108229	000Y	01	ROUPEIRO AC CZ 8P 198X123X41CM	0500	1320105	03/10/2013	03/10/2013	436,00	2013	500,00	0,25	125,00
K5	0000108229	000Z	01	ROUPEIRO AC CZ 8P 198X123X41CM	0500	1320105	03/10/2013	03/10/2013	436,00	2013	500,00	0,25	125,00
K5	0000108229	0010	01	ROUPEIRO AC CZ 8P 198X123X41CM	0500	1320105	03/10/2013	03/10/2013	436,00	2013	500,00	0,25	125,00
K5	0000108229	0011	01	ROUPEIRO AC CZ 8P 198X123X41CM	0500	1320105	03/10/2013	03/10/2013	436,00	2013	500,00	0,25	125,00
K5	0000108229	0012	01	ROUPEIRO AC CZ 8P 198X123X41CM	0500	1320105	03/10/2013	03/10/2013	436,00	2013	500,00	0,25	125,00
K5	0000108229	0013	01	ROUPEIRO AC CZ 8P 198X123X41CM	0500	1320105	03/10/2013	03/10/2013	436,00	2013	500,00	0,25	125,00

Este documento é cópia do original, assinado digitalmente por CAROLINA MACHADO LETZIO VIEIRA e Tribunal de Justiça do Estado de São Paulo, protocolado em 29/07/2022 às 00:58 , sob o número WMJ22412974330 .
Para conferir o original, acesse o site https://esaj.tjsp.jus.br/pastadigital/pg/abrirConferenciaDocumento.do, informe o processo 1111746-12.2021.8.26.0100 e código D7FB37A.

CONSTRUTORA COESA
RELATORIO DE INVENTARIO
Dt.Ref: 31/10/2021

Filia	Cod Base Be	Codigo Ite	Tipo Ativ	Descr. Sint.	Grup	Conta	Dt.Aquisica	Dt In Depre	Val Orig M1	ANO REFERÊNCIA	**VALOR DE REPOSIÇÃO**	**FATOR DEPRECIAÇÃO**	**VALOR DE MERCADO**
K5	0000108229	0014	01	ROUPEIRO AC CZ 8P 198X123X41CM	0500	1320105	03/10/2013	03/10/2013	436,00	2013	**500,00**	**0,25**	**125,00**
K5	0000108229	0015	01	ROUPEIRO AC CZ 8P 198X123X41CM	0500	1320105	03/10/2013	03/10/2013	436,00	2013	**500,00**	**0,25**	**125,00**
K5	0000108229	0016	01	ROUPEIRO AC CZ 8P 198X123X41CM	0500	1320105	03/10/2013	03/10/2013	436,00	2013	**500,00**	**0,25**	**125,00**
K5	0000108229	0017	01	ROUPEIRO AC CZ 8P 198X123X41CM	0500	1320105	03/10/2013	03/10/2013	436,00	2013	**500,00**	**0,25**	**125,00**
K5	0000108229	0018	01	ROUPEIRO AC CZ 8P 198X123X41CM	0500	1320105	03/10/2013	03/10/2013	436,00	2013	**500,00**	**0,25**	**125,00**
K5	0000108229	0019	01	ROUPEIRO AC CZ 8P 198X123X41CM	0500	1320105	03/10/2013	03/10/2013	436,00	2013	**500,00**	**0,25**	**125,00**
K5	0000108229	001A	01	ROUPEIRO AC CZ 8P 198X123X41CM	0500	1320105	03/10/2013	03/10/2013	436,00	2013	**500,00**	**0,25**	**125,00**
K5	0000108229	001B	01	ROUPEIRO AC CZ 8P 198X123X41CM	0500	1320105	03/10/2013	03/10/2013	436,00	2013	**500,00**	**0,25**	**125,00**
K5	0000108229	001C	01	ROUPEIRO AC CZ 8P 198X123X41CM	0500	1320105	03/10/2013	03/10/2013	436,00	2013	**500,00**	**0,25**	**125,00**
K5	0000108229	001D	01	ROUPEIRO AC CZ 8P 198X123X41CM	0500	1320105	03/10/2013	03/10/2013	436,00	2013	**500,00**	**0,25**	**125,00**
K5	0000108229	001E	01	ROUPEIRO AC CZ 8P 198X123X41CM	0500	1320105	03/10/2013	03/10/2013	436,00	2013	**500,00**	**0,25**	**125,00**
K5	0000108230	0001	01	KIT TRANS AMBULANCIA ALLTECH-REMOCAO ESP	0300	1320103	01/10/2013	01/10/2013	750,53	2013	**800,00**	**0,25**	**200,00**
K5	0000108232	0001	01	VIDEO PORTEIRO LCD 3,5" SOB BR 127/220V	0500	1320105	03/10/2013	03/10/2013	899,00	2013	**1.000,00**	**0,25**	**250,00**
04	0000108233	0001	01	FRAGMENTADORA PAPEL 15FL 4X30MM SENS	0500	1320105	20/09/2013	20/09/2013	650,00	2013	**700,00**	**0,25**	**175,00**
KC	0000108235	0001	01	ARMARIO ALTO MDF 2,80X1,30X41CM	0500	1320105	07/10/2013	07/10/2013	398,00	2013	**400,00**	**0,25**	**100,00**
KC	0000108235	0002	01	ARMARIO ALTO MDF 2,80X1,30X41CM	0500	1320105	07/10/2013	07/10/2013	398,00	2013	**400,00**	**0,25**	**100,00**
KC	0000108235	0003	01	ARMARIO ALTO MDF 2,80X1,30X41CM	0500	1320105	07/10/2013	07/10/2013	398,00	2013	**400,00**	**0,25**	**100,00**
KC	0000108236	0001	01	MARTELETE ROMP PNEUM 2040BPM 24KG 565MM	0300	1320103	07/10/2013	07/10/2013	1800,00	2013	**2.000,00**	**0,25**	**500,00**
KC	0000108236	0002	01	MARTELETE ROMP PNEUM 2040BPM 24KG 565MM	0300	1320103	07/10/2013	07/10/2013	1800,00	2013	**2.000,00**	**0,25**	**500,00**
KC	0000108236	0003	01	MARTELETE ROMP PNEUM 2040BPM 24KG 565MM	0300	1320103	07/10/2013	07/10/2013	1800,00	2013	**2.000,00**	**0,25**	**500,00**
KC	0000108236	0004	01	MARTELETE ROMP PNEUM 2040BPM 24KG 565MM	0300	1320103	07/10/2013	07/10/2013	1800,00	2013	**2.000,00**	**0,25**	**500,00**
KC	0000108236	0005	01	MARTELETE ROMP PNEUM 2040BPM 24KG 565MM	0300	1320103	07/10/2013	07/10/2013	1800,00	2013	**2.000,00**	**0,25**	**500,00**
KC	0000108237	0001	01	MARTELETE ROMP PNEUM 1400IPM 3	0300	1320103	07/10/2013	07/10/2013	1900,00	2013	**2.100,00**	**0,25**	**525,00**
KC	0000108237	0002	01	MARTELETE ROMP PNEUM 1400IPM 3	0300	1320103	07/10/2013	07/10/2013	1900,00	2013	**2.100,00**	**0,25**	**525,00**
KC	0000108237	0003	01	MARTELETE ROMP PNEUM 1400IPM 3	0300	1320103	07/10/2013	07/10/2013	1900,00	2013	**2.100,00**	**0,25**	**525,00**
KC	0000108237	0004	01	MARTELETE ROMP PNEUM 1400IPM 3	0300	1320103	07/10/2013	07/10/2013	1900,00	2013	**2.100,00**	**0,25**	**525,00**
KC	0000108237	0005	01	MARTELETE ROMP PNEUM 1400IPM 3	0300	1320103	07/10/2013	07/10/2013	1900,00	2013	**2.100,00**	**0,25**	**525,00**
KD	0000108238	0001	01	CARRO CURATIVO C/SUP BALDE C/S	0500	1320105	07/10/2013	07/10/2013	469,00	2013	**500,00**	**0,25**	**125,00**
KT	0000108239	0001	01	CAMERA DIGITAL LCD 3,2" 18,1MP 42X	0500	1320105	07/10/2013	07/10/2013	1383,05	2013	**1.500,00**	**0,25**	**375,00**
KP	0000108242	0001	01	CONDICIONADOR AR SPLIT 28000BT	0300	1320103	08/10/2013	08/10/2013	3334,00	2013	**3.700,00**	**0,25**	**925,00**
KP	0000108244	0001	01	CONDICIONADOR AR SPLIT 12000BTU	0300	1320103	08/10/2013	08/10/2013	1130,00	2013	**1.200,00**	**0,25**	**300,00**
IP	0000108246	0001	01	MACACO HIDR CX CAMB UNIV 1000KG 720MM	0300	1320103	08/10/2013	08/10/2013	1454,00	2013	**1.600,00**	**0,25**	**400,00**
IP	0000108247	0001	01	ESMERIL 4.1/2" 3500RPM 850W 22	0300	1320103	08/10/2013	08/10/2013	780,00	2013	**900,00**	**0,25**	**225,00**
IP	0000108248	0001	01	MAQUINA SD S 1F 20~400A% 58/75V	0300	1320103	08/10/2013	08/10/2013	2699,39	2013	**3.000,00**	**0,25**	**750,00**
JM	0000108251	0001	01	KIT REPARO BOZZA KR-MP-12020	0300	1320103	07/10/2013	07/10/2013	1129,95	2013	**1.200,00**	**0,25**	**300,00**
KC	0000108252	0003	01	COMPUTADOR CORE I5-3470 OPTIPLEX3010 4GB	0400	1320104	09/10/2013	09/10/2013	2315,04	2013	**2.500,00**	**0,01**	**25,00**
KC	0000108252	0008	01	COMPUTADOR CORE I5-3470 OPTIPLEX3010 4GB	0400	1320104	09/10/2013	09/10/2013	2315,04	2013	**2.500,00**	**0,01**	**25,00**
KC	0000108252	0009	01	COMPUTADOR CORE I5-3470 OPTIPLEX3010 4GB	0400	1320104	09/10/2013	09/10/2013	2315,04	2013	**2.500,00**	**0,01**	**25,00**
KC	0000108252	000A	01	COMPUTADOR CORE I5-3470 OPTIPLEX3010 4GB	0400	1320104	09/10/2013	09/10/2013	2315,04	2013	**2.500,00**	**0,01**	**25,00**
KC	0000108254	0001	01	ARMARIO ARQ AC 1,33X0,47X0,67M	0500	1320105	09/10/2013	09/10/2013	495,00	2013	**500,00**	**0,25**	**125,00**
KC	0000108254	0002	01	ARMARIO ARQ AC 1,33X0,47X0,67M	0500	1320105	09/10/2013	09/10/2013	495,00	2013	**500,00**	**0,25**	**125,00**
KC	0000108254	0003	01	ARMARIO ARQ AC 1,33X0,47X0,67M	0500	1320105	09/10/2013	09/10/2013	495,00	2013	**500,00**	**0,25**	**125,00**
KC	0000108254	0004	01	ARMARIO ARQ AC 1,33X0,47X0,67M	0500	1320105	09/10/2013	09/10/2013	495,00	2013	**500,00**	**0,25**	**125,00**
KT	0000108255	0001	01	BOMBA LUB OLEO PNEUM MANUAL 11	0300	1320103	07/10/2013	07/10/2013	976,92	2013	**1.100,00**	**0,25**	**275,00**
KC	0000108256	0001	01	NOTE I7-3520M 2,9GHZ 1GB 4GB	0400	1320104	09/10/2013	09/10/2013	3532,15	2013	**3.900,00**	**0,01**	**39,00**
K5	0000108257	0001	01	ALICATE AMPER DIG 36MM CA/CC 60~600A	0300	1320103	04/10/2013	04/10/2013	408,49	2013	**400,00**	**0,25**	**100,00**
K5	0000108258	0001	01	SWITCH 10/100GBPS 24/4P RJ45	0400	1320104	07/10/2013	07/10/2013	571,97	2013	**600,00**	**0,01**	**6,00**
K5	0000108259	0001	01	RACK FECHADO 12U 520MM 19" PT	0500	1320105	07/10/2013	07/10/2013	518,36	2013	**600,00**	**0,25**	**150,00**
KC	0000108260	0001	01	BEBEDOURO PRES CHAO 4TORN 1500	0500	1320105	09/10/2013	09/10/2013	2190,00	2013	**2.400,00**	**0,25**	**600,00**
KC	0000108260	0002	01	BEBEDOURO PRES CHAO 4TORN 1500	0500	1320105	09/10/2013	09/10/2013	2190,00	2013	**2.400,00**	**0,25**	**600,00**
KC	0000108260	0003	01	BEBEDOURO PRES CHAO 4TORN 1500	0500	1320105	09/10/2013	09/10/2013	2190,00	2013	**2.400,00**	**0,25**	**600,00**
K5	0000108262	0001	01	FURADEIRA IMPACTO 1000/1300RPM	0300	1320103	07/10/2013	07/10/2013	595,00	2013	**700,00**	**0,25**	**175,00**
K5	0000108263	0001	01	ARMARIO ARQ AC 1,34X0,47X0,61M	0500	1320105	07/10/2013	07/10/2013	535,89	2013	**600,00**	**0,25**	**150,00**
K5	0000108263	0002	01	ARMARIO ARQ AC 1,34X0,47X0,61M	0500	1320105	07/10/2013	07/10/2013	535,89	2013	**600,00**	**0,25**	**150,00**
K5	0000108264	0001	01	ARMARIO ALTO MAD 1,60X0,90X0,4	0500	1320105	07/10/2013	07/10/2013	612,31	2013	**700,00**	**0,25**	**175,00**
K5	0000108264	0002	01	ARMARIO ALTO MAD 1,60X0,90X0,4	0500	1320105	07/10/2013	07/10/2013	612,31	2013	**700,00**	**0,25**	**175,00**
K5	0000108264	0003	01	ARMARIO ALTO MAD 1,60X0,90X0,4	0500	1320105	07/10/2013	07/10/2013	612,31	2013	**700,00**	**0,25**	**175,00**
K5	0000108264	0004	01	ARMARIO ALTO MAD 1,60X0,90X0,4	0500	1320105	07/10/2013	07/10/2013	612,31	2013	**700,00**	**0,25**	**175,00**
K5	0000108264	0005	01	ARMARIO ALTO MAD 1,60X0,90X0,4	0500	1320105	07/10/2013	07/10/2013	612,30	2013	**700,00**	**0,25**	**175,00**
K5	0000108266	0001	01	MESA ESC AG RT 1,40 X 0,80 X 0	0500	1320105	07/10/2013	07/10/2013	407,55	2013	**400,00**	**0,25**	**100,00**
K5	0000108266	0002	01	MESA ESC AG RT 1,40 X 0,80 X 0	0500	1320105	07/10/2013	07/10/2013	407,55	2013	**400,00**	**0,25**	**100,00**
K5	0000108266	0003	01	MESA ESC AG RT 1,40 X 0,80 X 0	0500	1320105	07/10/2013	07/10/2013	407,55	2013	**400,00**	**0,25**	**100,00**
K5	0000108266	0004	01	MESA ESC AG RT 1,40 X 0,80 X 0	0500	1320105	07/10/2013	07/10/2013	407,55	2013	**400,00**	**0,25**	**100,00**
K5	0000108266	0005	01	MESA ESC AG RT 1,40 X 0,80 X 0	0500	1320105	07/10/2013	07/10/2013	407,55	2013	**400,00**	**0,25**	**100,00**
K5	0000108267	0001	01	MESA ESC MDF CZ L 1,40X1,40X0,74CM 2G	0500	1320105	07/10/2013	07/10/2013	637,78	2013	**700,00**	**0,25**	**175,00**
K5	0000108267	0002	01	MESA ESC MDF CZ L 1,40X1,40X0,74CM 2G	0500	1320105	07/10/2013	07/10/2013	637,78	2013	**700,00**	**0,25**	**175,00**
K5	0000108269	0001	01	ARMARIO ALTO MAD 1,60X0,90X0,4	0500	1320105	09/10/2013	09/10/2013	612,50	2013	**700,00**	**0,25**	**175,00**
K5	0000108269	0002	01	ARMARIO ALTO MAD 1,60X0,90X0,4	0500	1320105	09/10/2013	09/10/2013	612,50	2013	**700,00**	**0,25**	**175,00**

Este documento é cópia do original, assinado digitalmente por CAROLINA MACHADO LETIZIO VIEIRA e Tribunal de Justiça do Estado de São Paulo, protocolado em 29/07/2022 às 00:58, sob o número WMJ22412974330 .
Para conferir o original, acesse o site https://esaj.tjsp.jus.br/pastadigital/pg/abrirConferenciaDocumento.do, informe o processo 1111746-12.2021.8.26.0100 e código D7FB37A.

CONSTRUTORA COESA
RELATORIO DE INVENTARIO
Dt.Ref: 31/10/2021

Filia	Cod Base Be	Codigo Ite	Tipo Ativ	Descr. Sint.	Grup	Conta	Dt.Aquisica	Dt In Depre	Val Orig M1	ANO REFERÊNCIA	VALOR DE REPOSIÇÃO	FATOR DEPRECIAÇÃO	VALOR DE MERCADO
K5	0000108269	0003	01	ARMARIO ALTO MAD 1,60X0,90X0,4	0500	1320105	09/10/2013	09/10/2013	612,50	2013	700,00	0,25	175,00
K5	0000108269	0004	01	ARMARIO ALTO MAD 1,60X0,90X0,4	0500	1320105	09/10/2013	09/10/2013	612,50	2013	700,00	0,25	175,00
K5	0000108269	0005	01	ARMARIO ALTO MAD 1,60X0,90X0,4	0500	1320105	09/10/2013	09/10/2013	612,50	2013	700,00	0,25	175,00
K5	0000108269	0006	01	ARMARIO ALTO MAD 1,60X0,90X0,4	0500	1320105	09/10/2013	09/10/2013	612,50	2013	700,00	0,25	175,00
K5	0000108269	0007	01	ARMARIO ALTO MAD 1,60X0,90X0,4	0500	1320105	09/10/2013	09/10/2013	612,50	2013	700,00	0,25	175,00
K5	0000108269	0008	01	ARMARIO ALTO MAD 1,60X0,90X0,4	0500	1320105	09/10/2013	09/10/2013	612,50	2013	700,00	0,25	175,00
K5	0000108269	0009	01	ARMARIO ALTO MAD 1,60X0,90X0,4	0500	1320105	09/10/2013	09/10/2013	612,50	2013	700,00	0,25	175,00
K5	0000108269	000A	01	ARMARIO ALTO MAD 1,60X0,90X0,4	0500	1320105	09/10/2013	09/10/2013	612,50	2013	700,00	0,25	175,00
K5	0000108269	000B	01	ARMARIO ALTO MAD 1,60X0,90X0,4	0500	1320105	09/10/2013	09/10/2013	612,50	2013	700,00	0,25	175,00
K5	0000108269	000C	01	ARMARIO ALTO MAD 1,60X0,90X0,4	0500	1320105	09/10/2013	09/10/2013	612,50	2013	700,00	0,25	175,00
K5	0000108269	000D	01	ARMARIO ALTO MAD 1,60X0,90X0,4	0500	1320105	09/10/2013	09/10/2013	612,50	2013	700,00	0,25	175,00
K5	0000108269	000E	01	ARMARIO ALTO MAD 1,60X0,90X0,4	0500	1320105	09/10/2013	09/10/2013	612,50	2013	700,00	0,25	175,00
K5	0000108269	000F	01	ARMARIO ALTO MAD 1,60X0,90X0,4	0500	1320105	09/10/2013	09/10/2013	612,43	2013	700,00	0,25	175,00
K5	0000108270	0009	01	GAVETEIRO AC CZ 3GV 1,00 X 57C	0500	1320105	09/10/2013	09/10/2013	358,68	2013	400,00	0,25	100,00
K5	0000108270	000A	01	GAVETEIRO AC CZ 3GV 1,00 X 57C	0500	1320105	09/10/2013	09/10/2013	358,68	2013	400,00	0,25	100,00
K5	0000108270	000B	01	GAVETEIRO AC CZ 3GV 1,00 X 57C	0500	1320105	09/10/2013	09/10/2013	358,68	2013	400,00	0,25	100,00
K5	0000108270	000C	01	GAVETEIRO AC CZ 3GV 1,00 X 57C	0500	1320105	09/10/2013	09/10/2013	358,68	2013	400,00	0,25	100,00
K5	0000108270	000D	01	GAVETEIRO AC CZ 3GV 1,00 X 57C	0500	1320105	09/10/2013	09/10/2013	358,68	2013	400,00	0,25	100,00
K5	0000108270	000E	01	GAVETEIRO AC CZ 3GV 1,00 X 57C	0500	1320105	09/10/2013	09/10/2013	358,68	2013	400,00	0,25	100,00
K5	0000108270	000F	01	GAVETEIRO AC CZ 3GV 1,00 X 57C	0500	1320105	09/10/2013	09/10/2013	358,64	2013	400,00	0,25	100,00
K5	0000108271	0007	01	ARQUIVO ACO 1,33X0,50X0,60M 4 GAVETAS	0500	1320105	09/10/2013	09/10/2013	536,06	2013	600,00	0,25	150,00
K5	0000108271	0008	01	ARQUIVO ACO 1,33X0,50X0,60M 4 GAVETAS	0500	1320105	09/10/2013	09/10/2013	536,06	2013	600,00	0,25	150,00
K5	0000108271	0009	01	ARQUIVO ACO 1,33X0,50X0,60M 4 GAVETAS	0500	1320105	09/10/2013	09/10/2013	536,06	2013	600,00	0,25	150,00
K5	0000108271	000A	01	ARQUIVO ACO 1,33X0,50X0,60M 4 GAVETAS	0500	1320105	09/10/2013	09/10/2013	536,06	2013	600,00	0,25	150,00
K5	0000108271	000B	01	ARQUIVO ACO 1,33X0,50X0,60M 4 GAVETAS	0500	1320105	09/10/2013	09/10/2013	536,06	2013	600,00	0,25	150,00
K5	0000108271	000C	01	ARQUIVO ACO 1,33X0,50X0,60M 4 GAVETAS	0500	1320105	09/10/2013	09/10/2013	536,06	2013	600,00	0,25	150,00
K5	0000108271	000D	01	ARQUIVO ACO 1,33X0,50X0,60M 4 GAVETAS	0500	1320105	09/10/2013	09/10/2013	536,06	2013	600,00	0,25	150,00
K5	0000108271	000E	01	ARQUIVO ACO 1,33X0,50X0,60M 4 GAVETAS	0500	1320105	09/10/2013	09/10/2013	536,06	2013	600,00	0,25	150,00
K5	0000108271	000F	01	ARQUIVO ACO 1,33X0,50X0,60M 4 GAVETAS	0500	1320105	09/10/2013	09/10/2013	536,01	2013	600,00	0,25	150,00
K5	0000108272	0001	01	FORMA METALICA NEW JERSEY PAINEL INTERNO	0300	1320103	04/10/2013	04/10/2013	1600,00	2013	1.800,00	0,25	450,00
K5	0000108272	0002	01	FORMA METALICA NEW JERSEY PAINEL INTERNO	0300	1320103	04/10/2013	04/10/2013	1600,00	2013	1.800,00	0,25	450,00
K5	0000108272	0003	01	FORMA METALICA NEW JERSEY PAINEL INTERNO	0300	1320103	04/10/2013	04/10/2013	1600,00	2013	1.800,00	0,25	450,00
K5	0000108272	0004	01	FORMA METALICA NEW JERSEY PAINEL INTERNO	0300	1320103	04/10/2013	04/10/2013	1600,00	2013	1.800,00	0,25	450,00
K5	0000108272	0005	01	FORMA METALICA NEW JERSEY PAINEL INTERNO	0300	1320103	04/10/2013	04/10/2013	1600,00	2013	1.800,00	0,25	450,00
K5	0000108272	0006	01	PRODUTO MONT AND TUB BARREIRA	0300	1320103	04/10/2013	04/10/2013	1600,00	2013	1.800,00	0,25	450,00
K5	0000108273	0001	01	FORMA CILIN MET CONC 6X7" ASTM C-39	0300	1320103	04/10/2013	04/10/2013	34800,00	2013	38.300,00	0,25	9.575,00
K5	0000108273	0002	01	FORMA CILIN MET CONC 6X7" ASTM C-39	0300	1320103	04/10/2013	04/10/2013	34800,00	2013	38.300,00	0,25	9.575,00
KC	0000108274	0001	01	BOMBA COMBUSTIVEL MEC FOFO 40L/MIN 1MANG	0300	1320103	09/10/2013	09/10/2013	1440,00	2013	1.600,00	0,25	400,00
KC	0000108275	0001	01	ARMARIO ALTO MDF 2,80X1,30X41CM	0500	1320105	09/10/2013	09/10/2013	398,00	2013	400,00	0,25	100,00
I7	0000108277	0001	01	MACBOOK I5-2520M 1,60GHZ 4GB HD256	0400	1320104	09/10/2013	09/10/2013	4540,00	2013	5.000,00	0,01	50,00
I7	0000108277	0002	01	MACBOOK I5-2520M 1,60GHZ 4GB HD256GB	0400	1320104	09/10/2013	09/10/2013	4540,00	2013	5.000,00	0,01	50,00
I7	0000108278	0001	01	MACBOOK I5-2520M 1,60GHZ 4GB HD128GB	0400	1320104	09/10/2013	09/10/2013	3935,00	2013	4.300,00	0,01	43,00
I7	0000108278	0002	01	MACBOOK I5-2520M 1,60GHZ 4GB HD128GB	0400	1320104	09/10/2013	09/10/2013	3935,00	2013	4.300,00	0,01	43,00
K5	0000108280	0001	01	CAVALETE CARGA/IMPACTO 30MM TIPO L	0300	1320103	10/10/2013	10/10/2013	2205,00	2013	2.400,00	0,25	600,00
K5	0000108280	0002	01	CAVALETE CARGA/IMPACTO 30MM TIPO L	0300	1320103	10/10/2013	10/10/2013	2205,00	2013	2.400,00	0,25	600,00
K5	0000108280	0003	01	CAVALETE CARGA/IMPACTO 30MM TIPO L	0300	1320103	10/10/2013	10/10/2013	2205,00	2013	2.400,00	0,25	600,00
K5	0000108280	0004	01	CAVALETE CARGA/IMPACTO 30MM TIPO L	0300	1320103	10/10/2013	10/10/2013	2205,00	2013	2.400,00	0,25	600,00
K5	0000108280	0005	01	CAVALETE CARGA/IMPACTO 30MM TIPO L	0300	1320103	10/10/2013	10/10/2013	2205,00	2013	2.400,00	0,25	600,00
K5	0000108280	0006	01	CAVALETE CARGA/IMPACTO 30MM TIPO L	0300	1320103	10/10/2013	10/10/2013	2205,00	2013	2.400,00	0,25	600,00
K5	0000108280	0007	01	CAVALETE CARGA/IMPACTO 30MM TIPO L	0300	1320103	10/10/2013	10/10/2013	2205,00	2013	2.400,00	0,25	600,00
K5	0000108280	0008	01	CAVALETE CARGA/IMPACTO 30MM TIPO L	0300	1320103	10/10/2013	10/10/2013	2205,00	2013	2.400,00	0,25	600,00
K5	0000108280	0009	01	CAVALETE CARGA/IMPACTO 30MM TIPO L	0300	1320103	10/10/2013	10/10/2013	2205,00	2013	2.400,00	0,25	600,00
K5	0000108280	000A	01	CAVALETE CARGA/IMPACTO 30MM TIPO L	0300	1320103	10/10/2013	10/10/2013	2205,00	2013	2.400,00	0,25	600,00
K5	0000108280	000B	01	CAVALETE CARGA/IMPACTO 30MM TIPO L	0300	1320103	10/10/2013	10/10/2013	2205,00	2013	2.400,00	0,25	600,00
K5	0000108280	000C	01	CAVALETE CARGA/IMPACTO 30MM TIPO L	0300	1320103	10/10/2013	10/10/2013	2205,00	2013	2.400,00	0,25	600,00
K5	0000108280	000D	01	CAVALETE CARGA/IMPACTO 30MM TIPO L	0300	1320103	10/10/2013	10/10/2013	2205,00	2013	2.400,00	0,25	600,00
K5	0000108280	000E	01	CAVALETE CARGA/IMPACTO 30MM TIPO L	0300	1320103	10/10/2013	10/10/2013	2205,00	2013	2.400,00	0,25	600,00
K5	0000108280	000F	01	CAVALETE CARGA/IMPACTO 30MM TIPO L	0300	1320103	10/10/2013	10/10/2013	2205,00	2013	2.400,00	0,25	600,00
K5	0000108280	000G	01	CAVALETE CARGA/IMPACTO 30MM TIPO L	0300	1320103	10/10/2013	10/10/2013	2205,00	2013	2.400,00	0,25	600,00
K5	0000108280	000H	01	CAVALETE CARGA/IMPACTO 30MM TIPO L	0300	1320103	10/10/2013	10/10/2013	2205,00	2013	2.400,00	0,25	600,00
K5	0000108280	000I	01	CAVALETE CARGA/IMPACTO 30MM TIPO L	0300	1320103	10/10/2013	10/10/2013	2205,00	2013	2.400,00	0,25	600,00
K5	0000108280	000J	01	CAVALETE CARGA/IMPACTO 30MM TIPO L	0300	1320103	10/10/2013	10/10/2013	2205,00	2013	2.400,00	0,25	600,00
K5	0000108280	000K	01	CAVALETE CARGA/IMPACTO 30MM TIPO L	0300	1320103	10/10/2013	10/10/2013	2205,00	2013	2.400,00	0,25	600,00
K5	0000108280	000L	01	CAVALETE CARGA/IMPACTO 30MM TIPO L	0300	1320103	10/10/2013	10/10/2013	2205,00	2013	2.400,00	0,25	600,00
K5	0000108280	000M	01	CAVALETE CARGA/IMPACTO 30MM TIPO L	0300	1320103	10/10/2013	10/10/2013	2205,00	2013	2.400,00	0,25	600,00
K5	0000108280	000N	01	CAVALETE CARGA/IMPACTO 30MM TIPO L	0300	1320103	10/10/2013	10/10/2013	2205,00	2013	2.400,00	0,25	600,00
K5	0000108280	000O	01	CAVALETE CARGA/IMPACTO 30MM TIPO L	0300	1320103	10/10/2013	10/10/2013	2205,00	2013	2.400,00	0,25	600,00
K5	0000108280	000P	01	CAVALETE CARGA/IMPACTO 30MM TIPO L	0300	1320103	10/10/2013	10/10/2013	2205,00	2013	2.400,00	0,25	600,00

Este documento é cópia do original, assinado digitalmente por CAROLINA MACHADO LETIZIO VIEIRA e Tribunal de Justiça do Estado de São Paulo, protocolado em 29/07/2022 às 00:58, sob o número WMJ22412974330 .
Para conferir o original, acesse o site https://esaj.tjsp.jus.br/pastadigital/pg/abrirConferenciaDocumento.do, informe o processo 1111746-12.2021.8.26.0100 e código D7FB37A.

Filia	Cod Base Be	Codigo Ite	Tipo Ati	Descr. Sint.	Grup	Conta	Dt.Aquisica	Dt In Depre	Val Orig M1	ANO REFERÊNCIA	VALOR DE REPOSIÇÃO	FATOR DEPRECIAÇÃO	VALOR DE MERCADO
K5	0000108280	000Q	01	CAVALETE CARGA/IMPACTO 30MM TIPO L	0300	1320103	10/10/2013	10/10/2013	2205,00	2013	**2.400,00**	**0,25**	**600,00**
K5	0000108280	000R	01	CAVALETE CARGA/IMPACTO 30MM TIPO L	0300	1320103	10/10/2013	10/10/2013	2205,00	2013	**2.400,00**	**0,25**	**600,00**
K5	0000108280	000S	01	CAVALETE CARGA/IMPACTO 30MM TIPO L	0300	1320103	10/10/2013	10/10/2013	2205,00	2013	**2.400,00**	**0,25**	**600,00**
K5	0000108280	000T	01	CAVALETE CARGA/IMPACTO 30MM TIPO L	0300	1320103	10/10/2013	10/10/2013	2205,00	2013	**2.400,00**	**0,25**	**600,00**
K5	0000108280	000U	01	CAVALETE CARGA/IMPACTO 30MM TIPO L	0300	1320103	10/10/2013	10/10/2013	2205,00	2013	**2.400,00**	**0,25**	**600,00**
K5	0000108280	000V	01	CAVALETE CARGA/IMPACTO 30MM TIPO L	0300	1320103	10/10/2013	10/10/2013	2205,00	2013	**2.400,00**	**0,25**	**600,00**
K5	0000108280	000W	01	CAVALETE CARGA/IMPACTO 30MM TIPO L	0300	1320103	10/10/2013	10/10/2013	2205,00	2013	**2.400,00**	**0,25**	**600,00**
K5	0000108280	000X	01	CAVALETE CARGA/IMPACTO 30MM TIPO L	0300	1320103	10/10/2013	10/10/2013	2205,00	2013	**2.400,00**	**0,25**	**600,00**
K5	0000108280	000Y	01	CAVALETE CARGA/IMPACTO 30MM TIPO L	0300	1320103	10/10/2013	10/10/2013	2205,00	2013	**2.400,00**	**0,25**	**600,00**
K5	0000108280	000Z	01	CAVALETE CARGA/IMPACTO 30MM TIPO L	0300	1320103	10/10/2013	10/10/2013	2205,00	2013	**2.400,00**	**0,25**	**600,00**
K5	0000108280	0010	01	CAVALETE CARGA/IMPACTO 30MM TIPO L	0300	1320103	10/10/2013	10/10/2013	2205,00	2013	**2.400,00**	**0,25**	**600,00**
K5	0000108280	0011	01	CAVALETE CARGA/IMPACTO 30MM TIPO L	0300	1320103	10/10/2013	10/10/2013	2205,00	2013	**2.400,00**	**0,25**	**600,00**
K5	0000108280	0012	01	CAVALETE CARGA/IMPACTO 30MM TIPO L	0300	1320103	10/10/2013	10/10/2013	2205,00	2013	**2.400,00**	**0,25**	**600,00**
K5	0000108280	0013	01	CAVALETE CARGA/IMPACTO 30MM TIPO L	0300	1320103	10/10/2013	10/10/2013	2205,00	2013	**2.400,00**	**0,25**	**600,00**
K5	0000108280	0014	01	CAVALETE CARGA/IMPACTO 30MM TIPO L	0300	1320103	10/10/2013	10/10/2013	2205,00	2013	**2.400,00**	**0,25**	**600,00**
K5	0000108280	0015	01	CAVALETE CARGA/IMPACTO 30MM TIPO L	0300	1320103	10/10/2013	10/10/2013	2205,00	2013	**2.400,00**	**0,25**	**600,00**
K5	0000108280	0016	01	CAVALETE CARGA/IMPACTO 30MM TIPO L	0300	1320103	10/10/2013	10/10/2013	2205,00	2013	**2.400,00**	**0,25**	**600,00**
K5	0000108280	0017	01	CAVALETE CARGA/IMPACTO 30MM TIPO L	0300	1320103	10/10/2013	10/10/2013	2205,00	2013	**2.400,00**	**0,25**	**600,00**
K5	0000108280	0018	01	CAVALETE CARGA/IMPACTO 30MM TIPO L	0300	1320103	10/10/2013	10/10/2013	2205,00	2013	**2.400,00**	**0,25**	**600,00**
K5	0000108280	0019	01	CAVALETE CARGA/IMPACTO 30MM TIPO L	0300	1320103	10/10/2013	10/10/2013	2205,00	2013	**2.400,00**	**0,25**	**600,00**
K5	0000108280	001A	01	CAVALETE CARGA/IMPACTO 30MM TIPO L	0300	1320103	10/10/2013	10/10/2013	2205,00	2013	**2.400,00**	**0,25**	**600,00**
K5	0000108280	001B	01	CAVALETE CARGA/IMPACTO 30MM TIPO L	0300	1320103	10/10/2013	10/10/2013	2205,00	2013	**2.400,00**	**0,25**	**600,00**
K5	0000108280	001C	01	CAVALETE CARGA/IMPACTO 30MM TIPO L	0300	1320103	10/10/2013	10/10/2013	2205,00	2013	**2.400,00**	**0,25**	**600,00**
K5	0000108280	001D	01	CAVALETE CARGA/IMPACTO 30MM TIPO L	0300	1320103	10/10/2013	10/10/2013	2205,00	2013	**2.400,00**	**0,25**	**600,00**
K5	0000108280	001E	01	CAVALETE CARGA/IMPACTO 30MM TIPO L	0300	1320103	10/10/2013	10/10/2013	2205,00	2013	**2.400,00**	**0,25**	**600,00**
K5	0000108280	001F	01	CAVALETE CARGA/IMPACTO 30MM TIPO L	0300	1320103	10/10/2013	10/10/2013	2205,00	2013	**2.400,00**	**0,25**	**600,00**
K5	0000108280	001G	01	CAVALETE CARGA/IMPACTO 30MM TIPO L	0300	1320103	10/10/2013	10/10/2013	2205,00	2013	**2.400,00**	**0,25**	**600,00**
K5	0000108280	001H	01	CAVALETE CARGA/IMPACTO 30MM TIPO L	0300	1320103	10/10/2013	10/10/2013	2205,00	2013	**2.400,00**	**0,25**	**600,00**
K5	0000108280	001I	01	CAVALETE CARGA/IMPACTO 30MM TIPO L	0300	1320103	10/10/2013	10/10/2013	2205,00	2013	**2.400,00**	**0,25**	**600,00**
K5	0000108280	001J	01	CAVALETE CARGA/IMPACTO 30MM TIPO L	0300	1320103	10/10/2013	10/10/2013	2205,00	2013	**2.400,00**	**0,25**	**600,00**
K5	0000108280	001K	01	CAVALETE CARGA/IMPACTO 30MM TIPO L	0300	1320103	10/10/2013	10/10/2013	2205,00	2013	**2.400,00**	**0,25**	**600,00**
K5	0000108280	001L	01	CAVALETE CARGA/IMPACTO 30MM TIPO L	0300	1320103	10/10/2013	10/10/2013	2205,00	2013	**2.400,00**	**0,25**	**600,00**
K5	0000108280	001M	01	CAVALETE CARGA/IMPACTO 30MM TIPO L	0300	1320103	10/10/2013	10/10/2013	2205,00	2013	**2.400,00**	**0,25**	**600,00**
K5	0000108280	001N	01	CAVALETE CARGA/IMPACTO 30MM TIPO L	0300	1320103	10/10/2013	10/10/2013	2205,00	2013	**2.400,00**	**0,25**	**600,00**
K5	0000108280	001O	01	CAVALETE CARGA/IMPACTO 30MM TIPO L	0300	1320103	10/10/2013	10/10/2013	2205,00	2013	**2.400,00**	**0,25**	**600,00**
K5	0000108280	001P	01	CAVALETE CARGA/IMPACTO 30MM TIPO L	0300	1320103	10/10/2013	10/10/2013	2205,00	2013	**2.400,00**	**0,25**	**600,00**
K5	0000108280	001Q	01	CAVALETE CARGA/IMPACTO 30MM TIPO L	0300	1320103	10/10/2013	10/10/2013	2205,00	2013	**2.400,00**	**0,25**	**600,00**
K5	0000108280	001R	01	CAVALETE CARGA/IMPACTO 30MM TIPO L	0300	1320103	10/10/2013	10/10/2013	2205,00	2013	**2.400,00**	**0,25**	**600,00**
K5	0000108280	001S	01	CAVALETE CARGA/IMPACTO 30MM TIPO L	0300	1320103	10/10/2013	10/10/2013	2205,00	2013	**2.400,00**	**0,25**	**600,00**
K5	0000108280	001T	01	CAVALETE CARGA/IMPACTO 30MM TIPO L	0300	1320103	10/10/2013	10/10/2013	2205,00	2013	**2.400,00**	**0,25**	**600,00**
K5	0000108280	001U	01	CAVALETE CARGA/IMPACTO 30MM TIPO L	0300	1320103	10/10/2013	10/10/2013	2205,00	2013	**2.400,00**	**0,25**	**600,00**
K5	0000108280	001V	01	CAVALETE CARGA/IMPACTO 30MM TIPO L	0300	1320103	10/10/2013	10/10/2013	2205,00	2013	**2.400,00**	**0,25**	**600,00**
K5	0000108280	001W	01	CAVALETE CARGA/IMPACTO 30MM TIPO L	0300	1320103	10/10/2013	10/10/2013	2205,00	2013	**2.400,00**	**0,25**	**600,00**
K5	0000108280	001X	01	CAVALETE CARGA/IMPACTO 30MM TIPO L	0300	1320103	10/10/2013	10/10/2013	2205,00	2013	**2.400,00**	**0,25**	**600,00**
K5	0000108280	001Y	01	CAVALETE CARGA/IMPACTO 30MM TIPO L	0300	1320103	10/10/2013	10/10/2013	2205,00	2013	**2.400,00**	**0,25**	**600,00**
K5	0000108280	001Z	01	CAVALETE CARGA/IMPACTO 30MM TIPO L	0300	1320103	10/10/2013	10/10/2013	2205,00	2013	**2.400,00**	**0,25**	**600,00**
K5	0000108280	0020	01	CAVALETE CARGA/IMPACTO 30MM TIPO L	0300	1320103	10/10/2013	10/10/2013	2205,00	2013	**2.400,00**	**0,25**	**600,00**
K5	0000108280	0021	01	CAVALETE CARGA/IMPACTO 30MM TIPO L	0300	1320103	10/10/2013	10/10/2013	2205,00	2013	**2.400,00**	**0,25**	**600,00**
K5	0000108280	0022	01	CAVALETE CARGA/IMPACTO 30MM TIPO L	0300	1320103	10/10/2013	10/10/2013	2205,00	2013	**2.400,00**	**0,25**	**600,00**
K5	0000108280	0023	01	CAVALETE CARGA/IMPACTO 30MM TIPO L	0300	1320103	10/10/2013	10/10/2013	2205,00	2013	**2.400,00**	**0,25**	**600,00**
K5	0000108280	0024	01	CAVALETE CARGA/IMPACTO 30MM TIPO L	0300	1320103	10/10/2013	10/10/2013	2205,00	2013	**2.400,00**	**0,25**	**600,00**
K5	0000108280	0025	01	CAVALETE CARGA/IMPACTO 30MM TIPO L	0300	1320103	10/10/2013	10/10/2013	2205,00	2013	**2.400,00**	**0,25**	**600,00**
K5	0000108280	0026	01	CAVALETE CARGA/IMPACTO 30MM TIPO L	0300	1320103	10/10/2013	10/10/2013	2205,00	2013	**2.400,00**	**0,25**	**600,00**
K5	0000108280	0027	01	CAVALETE CARGA/IMPACTO 30MM TIPO L	0300	1320103	10/10/2013	10/10/2013	2205,00	2013	**2.400,00**	**0,25**	**600,00**
K5	0000108280	0028	01	CAVALETE CARGA/IMPACTO 30MM TIPO L	0300	1320103	10/10/2013	10/10/2013	2205,00	2013	**2.400,00**	**0,25**	**600,00**
K5	0000108281	0001	01	MARTELETE ROMPEDOR MANUAL SDS	0300	1320103	08/10/2013	08/10/2013	392,00	2013	**400,00**	**0,25**	**100,00**
K5	0000108282	0001	01	IMPRESSORA HP J5780	0400	1320104	09/10/2013	09/10/2013	353,49	2013	**400,00**	**0,01**	**4,00**
K5	0000108283	0001	01	FURADEIRA BASE MAGN 12000N 220	0300	1320103	09/10/2013	09/10/2013	371,81	2013	**400,00**	**0,25**	**100,00**
K5	0000108283	0002	01	FURADEIRA BASE MAGN 12000N 220	0300	1320103	09/10/2013	09/10/2013	371,81	2013	**400,00**	**0,25**	**100,00**
K5	0000108284	0001	01	FURADEIRA IMPACTO 0~1000RPM 220V	0300	1320103	09/10/2013	09/10/2013	1481,34	2013	**1.600,00**	**0,25**	**400,00**
K5	0000108284	0002	01	FURADEIRA IMPACTO 0~1000RPM 220V	0300	1320103	09/10/2013	09/10/2013	1481,34	2013	**1.600,00**	**0,25**	**400,00**
04	0000108285	0001	01	CAMERA 1.3MP OPTICO 22X 1280X2035P 0,1LX	0300	1320103	07/10/2013	07/10/2013	6152,36	2013	**6.800,00**	**0,25**	**1.700,00**
04	0000108285	0002	01	CAMERA 1.3MP OPTICO 22X 1280X2035P 0,1LX	0300	1320103	07/10/2013	07/10/2013	6152,36	2013	**6.800,00**	**0,25**	**1.700,00**
04	0000108285	0003	01	CAMERA 1.3MP OPTICO 22X 1280X2035P 0,1LX	0300	1320103	07/10/2013	07/10/2013	6152,36	2013	**6.800,00**	**0,25**	**1.700,00**
04	0000108285	0004	01	CAMERA 1.3MP OPTICO 22X 1280X2035P 0,1LX	0300	1320103	07/10/2013	07/10/2013	6152,36	2013	**6.800,00**	**0,25**	**1.700,00**
KP	0000108286	0001	01	PURIFICADOR AGUA 110/220V	0500	1320105	10/10/2013	10/10/2013	655,00	2013	**700,00**	**0,25**	**175,00**
KP	0000108286	0002	01	PURIFICADOR AGUA 110/220V	0500	1320105	10/10/2013	10/10/2013	655,00	2013	**700,00**	**0,25**	**175,00**
KC	0000108288	0001	01	RELOGIO PONTO DIG LCD 4X16DIG 127/220VCA	0500	1320105	09/10/2013	09/10/2013	2820,28	2013	**3.100,00**	**0,25**	**775,00**

Este documento é cópia do original, assinado digitalmente por CARLOS ALBERTO VIEIRA e Tribunal de Justica do Estado de Sao Paulo, protocolado em 29/07/2022 às 20:58 , sob o número WMJ22412974330
Para conferir o original, acesse o site https://esaj.tjsp.jus.br/pastadigital/pg/abrirConferenciaDocumento.do, informe o processo 1111746-12.2021.8.26.0100 e código D7FB37A.

CONSTRUTORA COESA
RELATORIO DE INVENTARIO
Dt.Ref: 31/10/2021

Filia	Cod Base Be	Codigo Ite	Tipo Ativ	Descr. Sint.	Grup	Conta	Dt.Aquisica	Dt In Depre	Val Orig M1	ANO REFERÊNCIA	VALOR DE REPOSIÇÃO	FATOR DEPRECIAÇÃO	VALOR DE MERCADO
KC	0000108288	0002	01	RELOGIO PONTO DIG LCD 4X16DIG 127/220VCA	0500	1320105	09/10/2013	09/10/2013	2820,27	2013	3.100,00	0,25	775,00
KT	0000108292	0001	01	TV PLANA 21" 15.5X30.5X35CM	0500	1320105	10/10/2013	10/10/2013	500,00	2013	600,00	0,25	150,00
KT	0000108293	0001	01	FOGAO DOM GAS PISO 4 BOCAS 127	0500	1320105	10/10/2013	10/10/2013	480,00	2013	500,00	0,25	125,00
KT	0000108295	0001	01	REFRIGERADOR COMUM BR 280L 220	0500	1320105	10/10/2013	10/10/2013	950,00	2013	1.000,00	0,25	250,00
KT	0000108296	0001	01	MESA RET MDP CZ 80X80X60CM	0500	1320105	10/10/2013	10/10/2013	580,00	2013	600,00	0,25	150,00
JM	0000108298	0001	01	BOMBA 1" 16,5M³/H 40MCA	0300	1320103	10/10/2013	10/10/2013	815,00	2013	900,00	0,25	225,00
JM	0000108299	0001	01	COMPUTADOR DESKTOP INTEL CELERON847	0400	1320104	08/10/2013	08/10/2013	875,06	2013	1.000,00	0,01	10,00
JM	0000108300	0001	01	COMPUTADOR DESKTOP INTEL CELERON847	0400	1320104	08/10/2013	08/10/2013	875,06	2013	1.000,00	0,01	10,00
KC	0000108301	0001	01	MARTELETE ROMP PNEUM 2040BPM 24KG 565MM	0300	1320103	10/10/2013	10/10/2013	1800,00	2013	2.000,00	0,25	500,00
KC	0000108301	0002	01	MARTELETE ROMP PNEUM 2040BPM 24KG 565MM	0300	1320103	10/10/2013	10/10/2013	1800,00	2013	2.000,00	0,25	500,00
KC	0000108301	0003	01	MARTELETE ROMP PNEUM 2040BPM 24KG 565MM	0300	1320103	10/10/2013	10/10/2013	1800,00	2013	2.000,00	0,25	500,00
KC	0000108301	0004	01	MARTELETE ROMP PNEUM 2040BPM 24KG 565MM	0300	1320103	10/10/2013	10/10/2013	1800,00	2013	2.000,00	0,25	500,00
KC	0000108301	0005	01	MARTELETE ROMP PNEUM 2040BPM 24KG 565MM	0300	1320103	10/10/2013	10/10/2013	1800,00	2013	2.000,00	0,25	500,00
KC	0000108302	0001	01	MARTELETE ROMP PNEUM 1400IPM 1	0300	1320103	10/10/2013	10/10/2013	900,00	2013	1.000,00	0,25	250,00
KC	0000108302	0002	01	MARTELETE ROMP PNEUM 1400IPM 1	0300	1320103	10/10/2013	10/10/2013	900,00	2013	1.000,00	0,25	250,00
KC	0000108302	0003	01	MARTELETE ROMP PNEUM 1400IPM 1	0300	1320103	10/10/2013	10/10/2013	900,00	2013	1.000,00	0,25	250,00
KC	0000108302	0004	01	MARTELETE ROMP PNEUM 1400IPM 1	0300	1320103	10/10/2013	10/10/2013	900,00	2013	1.000,00	0,25	250,00
KC	0000108302	0005	01	MARTELETE ROMP PNEUM 1400IPM 1	0300	1320103	10/10/2013	10/10/2013	900,00	2013	1.000,00	0,25	250,00
KC	0000108302	0006	01	MARTELETE ROMP PNEUM 1400IPM 1	0300	1320103	10/10/2013	10/10/2013	900,00	2013	1.000,00	0,25	250,00
KC	0000108302	0007	01	MARTELETE ROMP PNEUM 1400IPM 1	0300	1320103	10/10/2013	10/10/2013	900,00	2013	1.000,00	0,25	250,00
KC	0000108302	0008	01	MARTELETE ROMP PNEUM 1400IPM 1	0300	1320103	10/10/2013	10/10/2013	900,00	2013	1.000,00	0,25	250,00
KC	0000108302	0009	01	MARTELETE ROMP PNEUM 1400IPM 1	0300	1320103	10/10/2013	10/10/2013	900,00	2013	1.000,00	0,25	250,00
KC	0000108302	000A	01	MARTELETE ROMP PNEUM 1400IPM 1	0300	1320103	10/10/2013	10/10/2013	900,00	2013	1.000,00	0,25	250,00
K5	0000108305	0001	01	ESQUADRO PROFISSIONAL AC 30CM	0300	1320103	10/10/2013	10/10/2013	738,00	2013	800,00	0,25	200,00
K5	0000108305	0002	01	ESQUADRO PROFISSIONAL AC 30CM	0300	1320103	10/10/2013	10/10/2013	738,00	2013	800,00	0,25	200,00
K5	0000108306	0001	01	LUXIMETRO DIG 3.1/2D 0~200000L	0300	1320103	10/10/2013	10/10/2013	3055,00	2013	3.400,00	0,25	850,00
K5	0000108307	0001	01	SERRA CIRC 1750W 110-220V 235M	0300	1320103	10/10/2013	10/10/2013	673,00	2013	700,00	0,25	175,00
K5	0000108307	0002	01	SERRA CIRC 1750W 110-220V 235M	0300	1320103	10/10/2013	10/10/2013	673,00	2013	700,00	0,25	175,00
K5	0000108308	0001	01	CORTA VERGALHAO ACF 42"	0300	1320103	09/10/2013	09/10/2013	599,00	2013	700,00	0,25	175,00
K5	0000108308	0002	01	CORTA VERGALHAO ACF 42"	0300	1320103	09/10/2013	09/10/2013	599,00	2013	700,00	0,25	175,00
IU	0000108309	0001	01	CADEIRA DIRET GIRAT ACO CROMAD	0500	1320105	14/10/2013	14/10/2013	1327,51	2013	1.500,00	0,25	375,00
IU	0000108309	0002	01	CADEIRA DIRET GIRAT ACO CROMAD	0500	1320105	14/10/2013	14/10/2013	1327,51	2013	1.500,00	0,25	375,00
IU	0000108309	0003	01	CADEIRA DIRET GIRAT ACO CROMAD	0500	1320105	14/10/2013	14/10/2013	1327,51	2013	1.500,00	0,25	375,00
IU	0000108309	0004	01	CADEIRA DIRET GIRAT ACO CROMAD	0500	1320105	14/10/2013	14/10/2013	1327,51	2013	1.500,00	0,25	375,00
IU	0000108309	0005	01	CADEIRA DIRET GIRAT ACO CROMAD	0500	1320105	14/10/2013	14/10/2013	1327,51	2013	1.500,00	0,25	375,00
IU	0000108309	0006	01	CADEIRA DIRET GIRAT ACO CROMAD	0500	1320105	14/10/2013	14/10/2013	1327,51	2013	1.500,00	0,25	375,00
IU	0000108309	0007	01	CADEIRA DIRET GIRAT ACO CROMAD	0500	1320105	14/10/2013	14/10/2013	1327,51	2013	1.500,00	0,25	375,00
IU	0000108309	0008	01	CADEIRA DIRET GIRAT ACO CROMAD	0500	1320105	14/10/2013	14/10/2013	1327,51	2013	1.500,00	0,25	375,00
IU	0000108309	0009	01	CADEIRA DIRET GIRAT ACO CROMAD	0500	1320105	14/10/2013	14/10/2013	1327,51	2013	1.500,00	0,25	375,00
IU	0000108309	000A	01	CADEIRA DIRET GIRAT ACO CROMAD	0500	1320105	14/10/2013	14/10/2013	1327,51	2013	1.500,00	0,25	375,00
IU	0000108309	000B	01	CADEIRA DIRET GIRAT ACO CROMAD	0500	1320105	14/10/2013	14/10/2013	1327,51	2013	1.500,00	0,25	375,00
IU	0000108309	000C	01	CADEIRA DIRET GIRAT ACO CROMAD	0500	1320105	14/10/2013	14/10/2013	1327,51	2013	1.500,00	0,25	375,00
IU	0000108309	000D	01	CADEIRA DIRET GIRAT ACO CROMAD	0500	1320105	14/10/2013	14/10/2013	1327,51	2013	1.500,00	0,25	375,00
IU	0000108309	000E	01	CADEIRA DIRET GIRAT ACO CROMAD	0500	1320105	14/10/2013	14/10/2013	1327,51	2013	1.500,00	0,25	375,00
IU	0000108310	0001	01	CADEIRA DIRET GIRAT ACO PU PT	0500	1320105	14/10/2013	14/10/2013	2533,00	2013	2.800,00	0,25	700,00
IU	0000108310	0002	01	CADEIRA DIRET GIRAT ACO PU PT	0500	1320105	14/10/2013	14/10/2013	2533,00	2013	2.800,00	0,25	700,00
IU	0000108310	0003	01	CADEIRA DIRET GIRAT ACO PU PT	0500	1320105	14/10/2013	14/10/2013	2533,00	2013	2.800,00	0,25	700,00
IU	0000108310	0004	01	CADEIRA DIRET GIRAT ACO PU PT	0500	1320105	14/10/2013	14/10/2013	2533,00	2013	2.800,00	0,25	700,00
IU	0000108310	0005	01	CADEIRA DIRET GIRAT ACO PU PT	0500	1320105	14/10/2013	14/10/2013	2533,00	2013	2.800,00	0,25	700,00
IU	0000108310	0006	01	CADEIRA DIRET GIRAT ACO PU PT	0500	1320105	14/10/2013	14/10/2013	2533,00	2013	2.800,00	0,25	700,00
IU	0000108310	0007	01	CADEIRA DIRET GIRAT ACO PU PT	0500	1320105	14/10/2013	14/10/2013	2533,00	2013	2.800,00	0,25	700,00
IU	0000108310	0008	01	CADEIRA DIRET GIRAT ACO PU PT	0500	1320105	14/10/2013	14/10/2013	2533,00	2013	2.800,00	0,25	700,00
IU	0000108310	0009	01	CADEIRA DIRET GIRAT ACO PU PT	0500	1320105	14/10/2013	14/10/2013	2533,00	2013	2.800,00	0,25	700,00
IU	0000108310	000A	01	CADEIRA DIRET GIRAT ACO PU PT	0500	1320105	14/10/2013	14/10/2013	2533,00	2013	2.800,00	0,25	700,00
IU	0000108310	000B	01	CADEIRA DIRET GIRAT ACO PU PT	0500	1320105	14/10/2013	14/10/2013	2533,00	2013	2.800,00	0,25	700,00
IU	0000108310	000C	01	CADEIRA DIRET GIRAT ACO PU PT	0500	1320105	14/10/2013	14/10/2013	2533,00	2013	2.800,00	0,25	700,00
IU	0000108311	0003	01	CADEIRA DIRET GIRAT ACO TEC CZ	0500	1320105	14/10/2013	14/10/2013	3466,00	2013	3.800,00	0,25	950,00
IU	0000108311	0004	01	CADEIRA DIRET GIRAT ACO TEC CZ	0500	1320105	14/10/2013	14/10/2013	3466,00	2013	3.800,00	0,25	950,00
IU	0000108311	0005	01	CADEIRA DIRET GIRAT ACO TEC CZ	0500	1320105	14/10/2013	14/10/2013	3466,00	2013	3.800,00	0,25	950,00
IU	0000108312	0001	01	CADEIRA ERG GIRAT AL TEC PRETO	0500	1320105	14/10/2013	14/10/2013	3883,00	2013	4.300,00	0,25	1.075,00
IU	0000108313	0008	01	CADEIRA DIRET GIRATORIA ACO CO	0500	1320105	14/10/2013	14/10/2013	2129,00	2013	2.300,00	0,25	575,00
IU	0000108313	0009	01	CADEIRA DIRET GIRATORIA ACO CO	0500	1320105	14/10/2013	14/10/2013	2129,00	2013	2.300,00	0,25	575,00
IU	0000108313	000A	01	CADEIRA DIRET GIRATORIA ACO CO	0500	1320105	14/10/2013	14/10/2013	2129,00	2013	2.300,00	0,25	575,00
IU	0000108313	000B	01	CADEIRA DIRET GIRATORIA ACO CO	0500	1320105	14/10/2013	14/10/2013	2129,00	2013	2.300,00	0,25	575,00
IU	0000108313	000C	01	CADEIRA DIRET GIRATORIA ACO CO	0500	1320105	14/10/2013	14/10/2013	2129,00	2013	2.300,00	0,25	575,00
IU	0000108314	0001	01	CADEIRA DIRET GIRATORIA A1020	0500	1320105	14/10/2013	14/10/2013	2639,00	2013	2.900,00	0,25	725,00
IU	0000108315	0001	01	POLTRONA DIRETOR COU PT C/BRAC	0500	1320105	14/10/2013	14/10/2013	2110,00	2013	2.300,00	0,25	575,00
IU	0000108315	0002	01	POLTRONA DIRETOR COU PT C/BRAC	0500	1320105	14/10/2013	14/10/2013	2110,00	2013	2.300,00	0,25	575,00

Este documento é cópia do original, assinado digitalmente por CAROLINA MACHADO LETIZIO VIEIRA e Tribunal de Justiça do Estado de São Paulo, protocolado em 29/07/2022 às 00:58, sob o número WMJ22412974330 .
Para conferir o original, acesse o site https://esaj.tjsp.jus.br/pastadigital/pg/abrirConferenciaDocumento.do, informe o processo 1111746-12.2021.8.26.0100 e código D7FB37A.

CONSTRUTORA COESA
RELATORIO DE INVENTARIO
Dt.Ref: 31/10/2021

Filia	Cod Base Be	Codigo Ite	Tipo Ativ	Descr. Sint.	Grup	Conta	Dt.Aquisica	Dt In Depre	Val Orig M1	ANO REFERÊNCIA	**VALOR DE REPOSIÇÃO**	**FATOR DEPRECIAÇÃO**	**VALOR DE MERCADO**
IU	0000108315	0003	01	POLTRONA DIRETOR COU PT C/BRAC	0500	1320105	14/10/2013	14/10/2013	2110,00	2013	**2.300,00**	**0,25**	**575,00**
IU	0000108315	0004	01	POLTRONA DIRETOR COU PT C/BRAC	0500	1320105	14/10/2013	14/10/2013	2110,00	2013	**2.300,00**	**0,25**	**575,00**
IU	0000108315	0005	01	POLTRONA DIRETOR COU PT C/BRAC	0500	1320105	14/10/2013	14/10/2013	2110,00	2013	**2.300,00**	**0,25**	**575,00**
IU	0000108315	0006	01	POLTRONA DIRETOR COU PT C/BRAC	0500	1320105	14/10/2013	14/10/2013	2110,00	2013	**2.300,00**	**0,25**	**575,00**
IU	0000108315	0007	01	POLTRONA DIRETOR COU PT C/BRAC	0500	1320105	14/10/2013	14/10/2013	2110,00	2013	**2.300,00**	**0,25**	**575,00**
IU	0000108315	0008	01	POLTRONA DIRETOR COU PT C/BRAC	0500	1320105	14/10/2013	14/10/2013	2110,00	2013	**2.300,00**	**0,25**	**575,00**
IU	0000108316	0001	01	MESA CE MADEIRA RETAN 45CM 90X	0500	1320105	14/10/2013	14/10/2013	1298,50	2013	**1.400,00**	**0,25**	**350,00**
IU	0000108316	0002	01	MESA CE MADEIRA RETAN 45CM 90X	0500	1320105	14/10/2013	14/10/2013	1298,50	2013	**1.400,00**	**0,25**	**350,00**
IU	0000108316	0003	01	MESA CE MADEIRA RETAN 45CM 90X	0500	1320105	14/10/2013	14/10/2013	1298,50	2013	**1.400,00**	**0,25**	**350,00**
KP	0000108318	0001	01	TV LED 32" 1005X595X90MM	0500	1320105	15/10/2013	15/10/2013	1122,99	2013	**1.200,00**	**0,25**	**300,00**
JM	0000108319	0001	01	IMPRESSORA LASER NOR 1024MB 600X600DPI	0400	1320104	11/10/2013	11/10/2013	803,54	2013	**900,00**	**0,01**	**9,00**
JM	0000108320	0001	01	ROCADEIRA CIN SUP 2T 26CM³ 255MM	0300	1320103	11/10/2013	11/10/2013	1200,00	2013	**1.300,00**	**0,25**	**325,00**
20	0000108321	0001	01	MANGOTE VIBR CONCRETO WACKER 25MM X 5M	0300	1320103	11/10/2013	11/10/2013	680,00	2013	**700,00**	**0,25**	**175,00**
20	0000108321	0002	01	MANGOTE VIBR CONCRETO WACKER 25MM X 5M	0300	1320103	11/10/2013	11/10/2013	680,00	2013	**700,00**	**0,25**	**175,00**
K5	0000108324	0001	01	PAQUIMETRO DIG VERNIER AI 200M	0300	1320103	14/10/2013	14/10/2013	597,00	2013	**700,00**	**0,25**	**175,00**
K5	0000108325	0001	01	CRONOMETRO DIG PORT DIGITAL 0/	0300	1320103	14/10/2013	14/10/2013	1160,00	2013	**1.300,00**	**0,25**	**325,00**
K5	0000108325	0002	01	CRONOMETRO DIG PORT DIGITAL 0/	0300	1320103	14/10/2013	14/10/2013	1160,00	2013	**1.300,00**	**0,25**	**325,00**
K5	0000108326	0001	01	TERMOMETRO DIG METAL TIPO ESPE	0500	1320105	14/10/2013	14/10/2013	366,00	2013	**400,00**	**0,25**	**100,00**
K5	0000108326	0002	01	TERMOMETRO DIG METAL TIPO ESPE	0500	1320105	14/10/2013	14/10/2013	366,00	2013	**400,00**	**0,25**	**100,00**
I7	0000108332	0001	01	COIFA ILHA AI BR 506M³/H 220V	0500	1320105	15/10/2013	15/10/2013	3800,00	2013	**4.200,00**	**0,25**	**1.050,00**
I7	0000108333	0001	01	TV LED 32P SMART HD WIFI 1005X595X90MM	0500	1320105	15/10/2013	15/10/2013	1280,00	2013	**1.400,00**	**0,25**	**350,00**
I7	0000108333	0002	01	TV LED 32P SMART HD WIFI 1005X595X90MM	0500	1320105	15/10/2013	15/10/2013	1280,00	2013	**1.400,00**	**0,25**	**350,00**
I7	0000108334	0001	01	TV LED 42P SMART FHD WIFI 954X568X69MM	0500	1320105	15/10/2013	15/10/2013	1950,00	2013	**2.100,00**	**0,25**	**525,00**
I7	0000108334	0002	01	TV LED 42P SMART FHD WIFI 954X568X69MM	0500	1320105	15/10/2013	15/10/2013	1950,00	2013	**2.100,00**	**0,25**	**525,00**
I7	0000108335	0001	01	ARMARIO BALC MDF 0,95X1,00X0,40M	0500	1320105	15/10/2013	15/10/2013	2620,00	2013	**2.900,00**	**0,25**	**725,00**
I7	0000108336	0001	01	ARMARIO ALTO MDF 270X120X30CM	0500	1320105	15/10/2013	15/10/2013	2630,00	2013	**2.900,00**	**0,25**	**725,00**
I7	0000108337	0001	01	BALCAO ARMAR MDF 600X850X600MM	0500	1320105	15/10/2013	15/10/2013	18380,00	2013	**20.200,00**	**0,25**	**5.050,00**
I7	0000108338	0001	01	ARMARIO ARQ MDF 1,635X2,73X0,50M	0500	1320105	15/10/2013	15/10/2013	6400,00	2013	**7.000,00**	**0,25**	**1.750,00**
K5	0000108339	0001	01	CARRO PLATAFORMA AC 1000KG	0300	1320103	14/10/2013	14/10/2013	490,00	2013	**500,00**	**0,25**	**125,00**
K5	0000108339	0002	01	CARRO PLATAFORMA AC 1000KG	0300	1320103	14/10/2013	14/10/2013	490,00	2013	**500,00**	**0,25**	**125,00**
K5	0000108339	0003	01	CARRO PLATAFORMA AC 1000KG	0300	1320103	14/10/2013	14/10/2013	490,00	2013	**500,00**	**0,25**	**125,00**
K5	0000108339	0004	01	CARRO PLATAFORMA AC 1000KG	0300	1320103	14/10/2013	14/10/2013	490,00	2013	**500,00**	**0,25**	**125,00**
K5	0000108339	0005	01	CARRO PLATAFORMA AC 1000KG	0300	1320103	14/10/2013	14/10/2013	490,00	2013	**500,00**	**0,25**	**125,00**
K5	0000108339	0006	01	CARRO PLATAFORMA AC 1000KG	0300	1320103	14/10/2013	14/10/2013	490,00	2013	**500,00**	**0,25**	**125,00**
K5	0000108340	0001	01	SISTEMA PRESSUR 1BO 22KW 400V	0300	1320103	14/10/2013	14/10/2013	32123,20	2013	**35.300,00**	**0,25**	**8.825,00**
JZ	0000108341	0001	01	ROUPEIRO AC CZ 8P 198X123X41CM	0500	1320105	08/10/2013	08/10/2013	610,00	2013	**700,00**	**0,25**	**175,00**
JZ	0000108341	0002	01	ROUPEIRO AC CZ 8P 198X123X41CM	0500	1320105	08/10/2013	08/10/2013	610,00	2013	**700,00**	**0,25**	**175,00**
JZ	0000108341	0003	01	ROUPEIRO AC CZ 8P 198X123X41CM	0500	1320105	08/10/2013	08/10/2013	610,00	2013	**700,00**	**0,25**	**175,00**
JZ	0000108341	0004	01	ROUPEIRO AC CZ 8P 198X123X41CM	0500	1320105	08/10/2013	08/10/2013	610,00	2013	**700,00**	**0,25**	**175,00**
JZ	0000108341	0005	01	ROUPEIRO AC CZ 8P 198X123X41CM	0500	1320105	08/10/2013	08/10/2013	610,00	2013	**700,00**	**0,25**	**175,00**
JZ	0000108341	0006	01	ROUPEIRO AC CZ 8P 198X123X41CM	0500	1320105	08/10/2013	08/10/2013	610,00	2013	**700,00**	**0,25**	**175,00**
JZ	0000108341	0007	01	ROUPEIRO AC CZ 8P 198X123X41CM	0500	1320105	08/10/2013	08/10/2013	610,00	2013	**700,00**	**0,25**	**175,00**
JZ	0000108341	0008	01	ROUPEIRO AC CZ 8P 198X123X41CM	0500	1320105	08/10/2013	08/10/2013	610,00	2013	**700,00**	**0,25**	**175,00**
JZ	0000108341	0009	01	ROUPEIRO AC CZ 8P 198X123X41CM	0500	1320105	08/10/2013	08/10/2013	610,00	2013	**700,00**	**0,25**	**175,00**
IP	0000108342	0001	01	PISTOLA AR COMPR AL 1/4 NPT MC	0300	1320103	16/10/2013	16/10/2013	1000,00	2013	**1.100,00**	**0,25**	**275,00**
IP	0000108342	0002	01	PISTOLA AR COMPR AL 1/4 NPT MC	0300	1320103	16/10/2013	16/10/2013	1000,00	2013	**1.100,00**	**0,25**	**275,00**
IP	0000108342	0003	01	PISTOLA AR COMPR AL 1/4 NPT MC	0300	1320103	16/10/2013	16/10/2013	1000,00	2013	**1.100,00**	**0,25**	**275,00**
K5	0000108343	0001	01	PATCH PANEL VOICE 50P RJ45 CAT3 19"	0400	1320104	14/10/2013	14/10/2013	411,15	2013	**500,00**	**0,01**	**5,00**
K5	0000108343	0002	01	PATCH PANEL VOICE 50P RJ45 CAT3 19"	0400	1320104	14/10/2013	14/10/2013	411,15	2013	**500,00**	**0,01**	**5,00**
K5	0000108344	0001	01	CAMERA DIGITAL LCD 3" 16,1MP	0500	1320105	14/10/2013	14/10/2013	399,00	2013	**400,00**	**0,25**	**100,00**
K5	0000108344	0002	01	CAMERA DIGITAL LCD 3" 16,1MP	0500	1320105	14/10/2013	14/10/2013	399,00	2013	**400,00**	**0,25**	**100,00**
K5	0000108344	0003	01	CAMERA DIGITAL LCD 3" 16,1MP	0500	1320105	14/10/2013	14/10/2013	399,00	2013	**400,00**	**0,25**	**100,00**
I7	0000108347	0001	01	NOTEBOOK DELL LATITUDE E6330	0400	1320104	16/10/2013	16/10/2013	3432,38	2013	**3.800,00**	**0,01**	**38,00**
I7	0000108347	0002	01	NOTEBOOK DELL LATITUDE E6330	0400	1320104	16/10/2013	16/10/2013	3432,38	2013	**3.800,00**	**0,01**	**38,00**
20	0000108348	0001	01	SUPORTE MONITOR CONV(CTR) PT 17"	0400	1320104	16/10/2013	16/10/2013	688,97	2013	**800,00**	**0,01**	**8,00**
20	0000108348	0002	01	SUPORTE MONITOR CONV(CTR) PT 17"	0400	1320104	16/10/2013	16/10/2013	688,97	2013	**800,00**	**0,01**	**8,00**
I7	0000108354	0001	01	NOTEBOOK DELL LATITUDE E6330	0400	1320104	11/10/2013	11/10/2013	3446,72	2013	**3.800,00**	**0,01**	**38,00**
20	0000108355	0001	01	SUPORTE MONITOR CONV(CTR) PT 17"	0400	1320104	11/10/2013	11/10/2013	681,15	2013	**700,00**	**0,01**	**7,00**
I7	0000108356	0001	01	NOTEBOOK DELL LATITUDE E6330	0400	1320104	11/10/2013	11/10/2013	3446,84	2013	**3.800,00**	**0,01**	**38,00**
20	0000108357	0001	01	SUPORTE MONITOR CONV(CTR) PT 17"	0400	1320104	11/10/2013	11/10/2013	681,26	2013	**700,00**	**0,01**	**7,00**
I7	0000108360	0001	01	NOTEBOOK DELL LATITUDE E6330	0400	1320104	11/10/2013	11/10/2013	3267,33	2013	**3.600,00**	**0,01**	**36,00**
I7	0000108360	0002	01	NOTEBOOK DELL LATITUDE E6330	0400	1320104	11/10/2013	11/10/2013	3267,33	2013	**3.600,00**	**0,01**	**36,00**
I7	0000108361	0001	01	NOTEBOOK DELL LATITUDE E6330	0400	1320104	11/10/2013	11/10/2013	3432,55	2013	**3.800,00**	**0,01**	**38,00**
20	0000108362	0001	01	SUPORTE MONITOR CONV(CTR) PT 17"	0400	1320104	11/10/2013	11/10/2013	689,16	2013	**800,00**	**0,01**	**8,00**
I7	0000108366	0001	01	NOTEBOOK DELL LATITUDE E6330	0400	1320104	01/10/2013	01/10/2013	3267,34	2013	**3.600,00**	**0,01**	**36,00**
I7	0000108366	0002	01	NOTEBOOK DELL LATITUDE E6330	0400	1320104	01/10/2013	01/10/2013	3267,34	2013	**3.600,00**	**0,01**	**36,00**
I7	0000108367	0001	01	NOTEBOOK DELL LATITUDE E6330	0400	1320104	01/10/2013	01/10/2013	3293,36	2013	**3.600,00**	**0,01**	**36,00**
I7	0000108368	0001	01	NOTEBOOK DELL LATITUDE E5430	0400	1320104	16/10/2013	16/10/2013	2404,01	2013	**2.600,00**	**0,01**	**26,00**

Este documento é cópia do original, assinado digitalmente por CAROLINA MACHADO LETIZIO VIEIRA e Tribunal de Justiça do Estado de São Paulo, protocolado em 29/07/2022 às 00:58, sob o número WMJ22412974330 .
Para conferir o original, acesse o site https://esaj.tjsp.jus.br/pastadigital/pg/abrirConferenciaDocumento.do, informe o processo 1111746-12.2021.8.26.0100 e código D7FB37A.

CONSTRUTORA COESA
RELATORIO DE INVENTARIO
Dt.Ref: 31/10/2021

Filia	Cod Base Be	Codigo Ite	Tipo Ativ	Descr. Sint.	Grup	Conta	Dt.Aquisica	Dt In Depre	Val Orig M1	ANO REFERÊNCIA	**VALOR DE REPOSIÇÃO**	**FATOR DEPRECIAÇÃO**	**VALOR DE MERCADO**
20	0000108369	0001	01	SUPORTE MONITOR CONV(CTR) PT 17"	0400	1320104	16/10/2013	16/10/2013	679,14	2013	**700,00**	**0,01**	**7,00**
20	0000108370	0001	01	DOCKING STATION DELL USB 2.0 10 SAI	0400	1320104	16/10/2013	16/10/2013	439,72	2013	**500,00**	**0,01**	**5,00**
I7	0000108371	0001	01	NOTEBOOK DELL LATITUDE E5430	0400	1320104	10/10/2013	10/10/2013	2379,25	2013	**2.600,00**	**0,01**	**26,00**
20	0000108372	0001	01	SUPORTE MONITOR CONV(CTR) PT 17"	0400	1320104	10/10/2013	10/10/2013	666,66	2013	**700,00**	**0,01**	**7,00**
20	0000108373	0001	01	DOCKING STATION DELL USB 2.0 10 SAI	0400	1320104	10/10/2013	10/10/2013	431,74	2013	**500,00**	**0,01**	**5,00**
I7	0000108374	0001	01	NOTEBOOK DELL LATITUDE E6330	0400	1320104	16/10/2013	16/10/2013	3432,81	2013	**3.800,00**	**0,01**	**38,00**
20	0000108375	0001	01	SUPORTE MONITOR CONV(CTR) PT 17"	0400	1320104	16/10/2013	16/10/2013	688,86	2013	**800,00**	**0,01**	**8,00**
I7	0000108376	0001	01	NOTEBOOK DELL LATITUDE E6330	0400	1320104	16/10/2013	16/10/2013	3267,63	2013	**3.600,00**	**0,01**	**36,00**
I7	0000108377	0001	01	NOTEBOOK DELL LATITUDE E5430	0400	1320104	16/10/2013	16/10/2013	2384,69	2013	**2.600,00**	**0,01**	**26,00**
KT	0000108381	0001	01	FREEZER HORIZ 503L BR 220V	0500	1320105	16/10/2013	16/10/2013	1710,00	2013	**1.900,00**	**0,25**	**475,00**
KT	0000108381	0002	01	FREEZER HORIZ 503L BR 220V	0500	1320105	16/10/2013	16/10/2013	1710,00	2013	**1.900,00**	**0,25**	**475,00**
K5	0000108382	0001	01	MARTELETE ROMP PNEUM 2600IPM 4	0300	1320103	15/10/2013	15/10/2013	520,58	2013	**600,00**	**0,25**	**150,00**
K5	0000108382	0002	01	MARTELETE ROMP PNEUM 2600IPM 4	0300	1320103	15/10/2013	15/10/2013	520,58	2013	**600,00**	**0,25**	**150,00**
K5	0000108382	0003	01	MARTELETE ROMP PNEUM 2600IPM 4	0300	1320103	15/10/2013	15/10/2013	520,58	2013	**600,00**	**0,25**	**150,00**
K5	0000108382	0004	01	MARTELETE ROMP PNEUM 2600IPM 4	0300	1320103	15/10/2013	15/10/2013	520,58	2013	**600,00**	**0,25**	**150,00**
K5	0000108382	0005	01	MARTELETE ROMP PNEUM 2600IPM 4	0300	1320103	15/10/2013	15/10/2013	520,58	2013	**600,00**	**0,25**	**150,00**
K5	0000108382	0006	01	MARTELETE ROMP PNEUM 2600IPM 4	0300	1320103	15/10/2013	15/10/2013	520,58	2013	**600,00**	**0,25**	**150,00**
K5	0000108382	0007	01	MARTELETE ROMP PNEUM 2600IPM 4	0300	1320103	15/10/2013	15/10/2013	520,58	2013	**600,00**	**0,25**	**150,00**
K5	0000108382	0008	01	MARTELETE ROMP PNEUM 2600IPM 4	0300	1320103	15/10/2013	15/10/2013	520,58	2013	**600,00**	**0,25**	**150,00**
K5	0000108382	0009	01	MARTELETE ROMP PNEUM 2600IPM 4	0300	1320103	15/10/2013	15/10/2013	520,58	2013	**600,00**	**0,25**	**150,00**
K5	0000108382	000A	01	MARTELETE ROMP PNEUM 2600IPM 4	0300	1320103	15/10/2013	15/10/2013	520,58	2013	**600,00**	**0,25**	**150,00**
K5	0000108382	000B	01	MARTELETE ROMP PNEUM 2600IPM 4	0300	1320103	15/10/2013	15/10/2013	520,58	2013	**600,00**	**0,25**	**150,00**
K5	0000108382	000C	01	MARTELETE ROMP PNEUM 2600IPM 4	0300	1320103	15/10/2013	15/10/2013	520,58	2013	**600,00**	**0,25**	**150,00**
K5	0000108382	000D	01	MARTELETE ROMP PNEUM 2600IPM 4	0300	1320103	15/10/2013	15/10/2013	520,58	2013	**600,00**	**0,25**	**150,00**
K5	0000108382	000E	01	MARTELETE ROMP PNEUM 2600IPM 4	0300	1320103	15/10/2013	15/10/2013	520,58	2013	**600,00**	**0,25**	**150,00**
K5	0000108382	000F	01	MARTELETE ROMP PNEUM 2600IPM 4	0300	1320103	15/10/2013	15/10/2013	520,51	2013	**600,00**	**0,25**	**150,00**
K5	0000108383	0001	01	MARRETA QD 2KG A1045 CB MAD	0300	1320103	15/10/2013	15/10/2013	1084,37	2013	**1.200,00**	**0,25**	**300,00**
K5	0000108384	0001	01	BOMBA 3" 3M³/H 13MCA	0300	1320103	15/10/2013	15/10/2013	769,00	2013	**800,00**	**0,25**	**200,00**
K5	0000108384	0002	01	BOMBA 3" 3M³/H 13MCA	0300	1320103	15/10/2013	15/10/2013	769,00	2013	**800,00**	**0,25**	**200,00**
K5	0000108384	0003	01	BOMBA 3" 3M³/H 13MCA	0300	1320103	15/10/2013	15/10/2013	769,00	2013	**800,00**	**0,25**	**200,00**
K5	0000108384	0004	01	BOMBA 3" 3M³/H 13MCA	0300	1320103	15/10/2013	15/10/2013	769,00	2013	**800,00**	**0,25**	**200,00**
K5	0000108384	0005	01	BOMBA 3" 3M³/H 13MCA	0300	1320103	15/10/2013	15/10/2013	769,00	2013	**800,00**	**0,25**	**200,00**
K5	0000108384	0006	01	BOMBA 3" 3M³/H 13MCA	0300	1320103	15/10/2013	15/10/2013	769,00	2013	**800,00**	**0,25**	**200,00**
K5	0000108384	0007	01	BOMBA 3" 3M³/H 13MCA	0300	1320103	15/10/2013	15/10/2013	769,00	2013	**800,00**	**0,25**	**200,00**
K5	0000108384	0008	01	BOMBA 3" 3M³/H 13MCA	0300	1320103	15/10/2013	15/10/2013	769,00	2013	**800,00**	**0,25**	**200,00**
K5	0000108385	0001	01	ROUPEIRO AC CZ 8P 198X123X41CM	0500	1320105	15/10/2013	15/10/2013	436,00	2013	**500,00**	**0,25**	**125,00**
K5	0000108385	0002	01	ROUPEIRO AC CZ 8P 198X123X41CM	0500	1320105	15/10/2013	15/10/2013	436,00	2013	**500,00**	**0,25**	**125,00**
K5	0000108385	0003	01	ROUPEIRO AC CZ 8P 198X123X41CM	0500	1320105	15/10/2013	15/10/2013	436,00	2013	**500,00**	**0,25**	**125,00**
K5	0000108385	0004	01	ROUPEIRO AC CZ 8P 198X123X41CM	0500	1320105	15/10/2013	15/10/2013	436,00	2013	**500,00**	**0,25**	**125,00**
K5	0000108385	0005	01	ROUPEIRO AC CZ 8P 198X123X41CM	0500	1320105	15/10/2013	15/10/2013	436,00	2013	**500,00**	**0,25**	**125,00**
K5	0000108385	0006	01	ROUPEIRO AC CZ 8P 198X123X41CM	0500	1320105	15/10/2013	15/10/2013	436,00	2013	**500,00**	**0,25**	**125,00**
K5	0000108385	0007	01	ROUPEIRO AC CZ 8P 198X123X41CM	0500	1320105	15/10/2013	15/10/2013	436,00	2013	**500,00**	**0,25**	**125,00**
K5	0000108385	0008	01	ROUPEIRO AC CZ 8P 198X123X41CM	0500	1320105	15/10/2013	15/10/2013	436,00	2013	**500,00**	**0,25**	**125,00**
K5	0000108385	0009	01	ROUPEIRO AC CZ 8P 198X123X41CM	0500	1320105	15/10/2013	15/10/2013	436,00	2013	**500,00**	**0,25**	**125,00**
K5	0000108385	000A	01	ROUPEIRO AC CZ 8P 198X123X41CM	0500	1320105	15/10/2013	15/10/2013	436,00	2013	**500,00**	**0,25**	**125,00**
K5	0000108385	000B	01	ROUPEIRO AC CZ 8P 198X123X41CM	0500	1320105	15/10/2013	15/10/2013	436,00	2013	**500,00**	**0,25**	**125,00**
K5	0000108385	000C	01	ROUPEIRO AC CZ 8P 198X123X41CM	0500	1320105	15/10/2013	15/10/2013	436,00	2013	**500,00**	**0,25**	**125,00**
K5	0000108385	000D	01	ROUPEIRO AC CZ 8P 198X123X41CM	0500	1320105	15/10/2013	15/10/2013	436,00	2013	**500,00**	**0,25**	**125,00**
K5	0000108385	000E	01	ROUPEIRO AC CZ 8P 198X123X41CM	0500	1320105	15/10/2013	15/10/2013	436,00	2013	**500,00**	**0,25**	**125,00**
K5	0000108385	000F	01	ROUPEIRO AC CZ 8P 198X123X41CM	0500	1320105	15/10/2013	15/10/2013	436,00	2013	**500,00**	**0,25**	**125,00**
K5	0000108385	000G	01	ROUPEIRO AC CZ 8P 198X123X41CM	0500	1320105	15/10/2013	15/10/2013	436,00	2013	**500,00**	**0,25**	**125,00**
K5	0000108385	000H	01	ROUPEIRO AC CZ 8P 198X123X41CM	0500	1320105	15/10/2013	15/10/2013	436,00	2013	**500,00**	**0,25**	**125,00**
K5	0000108385	000I	01	ROUPEIRO AC CZ 8P 198X123X41CM	0500	1320105	15/10/2013	15/10/2013	436,00	2013	**500,00**	**0,25**	**125,00**
K5	0000108385	000J	01	ROUPEIRO AC CZ 8P 198X123X41CM	0500	1320105	15/10/2013	15/10/2013	436,00	2013	**500,00**	**0,25**	**125,00**
K5	0000108385	000K	01	ROUPEIRO AC CZ 8P 198X123X41CM	0500	1320105	15/10/2013	15/10/2013	436,00	2013	**500,00**	**0,25**	**125,00**
K5	0000108385	000L	01	ROUPEIRO AC CZ 8P 198X123X41CM	0500	1320105	15/10/2013	15/10/2013	436,00	2013	**500,00**	**0,25**	**125,00**
K5	0000108385	000M	01	ROUPEIRO AC CZ 8P 198X123X41CM	0500	1320105	15/10/2013	15/10/2013	436,00	2013	**500,00**	**0,25**	**125,00**
K5	0000108385	000N	01	ROUPEIRO AC CZ 8P 198X123X41CM	0500	1320105	15/10/2013	15/10/2013	436,00	2013	**500,00**	**0,25**	**125,00**
K5	0000108385	000O	01	ROUPEIRO AC CZ 8P 198X123X41CM	0500	1320105	15/10/2013	15/10/2013	436,00	2013	**500,00**	**0,25**	**125,00**
K5	0000108385	000P	01	ROUPEIRO AC CZ 8P 198X123X41CM	0500	1320105	15/10/2013	15/10/2013	436,00	2013	**500,00**	**0,25**	**125,00**
K5	0000108385	000Q	01	ROUPEIRO AC CZ 8P 198X123X41CM	0500	1320105	15/10/2013	15/10/2013	436,00	2013	**500,00**	**0,25**	**125,00**
K5	0000108385	000R	01	ROUPEIRO AC CZ 8P 198X123X41CM	0500	1320105	15/10/2013	15/10/2013	436,00	2013	**500,00**	**0,25**	**125,00**
K5	0000108385	000S	01	ROUPEIRO AC CZ 8P 198X123X41CM	0500	1320105	15/10/2013	15/10/2013	436,00	2013	**500,00**	**0,25**	**125,00**
K5	0000108385	000T	01	ROUPEIRO AC CZ 8P 198X123X41CM	0500	1320105	15/10/2013	15/10/2013	436,00	2013	**500,00**	**0,25**	**125,00**
K5	0000108385	000U	01	ROUPEIRO AC CZ 8P 198X123X41CM	0500	1320105	15/10/2013	15/10/2013	436,00	2013	**500,00**	**0,25**	**125,00**
K5	0000108385	000V	01	ROUPEIRO AC CZ 8P 198X123X41CM	0500	1320105	15/10/2013	15/10/2013	436,00	2013	**500,00**	**0,25**	**125,00**
K5	0000108385	000W	01	ROUPEIRO AC CZ 8P 198X123X41CM	0500	1320105	15/10/2013	15/10/2013	436,00	2013	**500,00**	**0,25**	**125,00**
K5	0000108385	000X	01	ROUPEIRO AC CZ 8P 198X123X41CM	0500	1320105	15/10/2013	15/10/2013	436,00	2013	**500,00**	**0,25**	**125,00**

Este documento é cópia do original, assinado digitalmente por CAROLINA MACHADO LETIZIO VIEIRA e Tribunal de Justica do Estado de Sao Paulo, protocolado em 29/07/2022 às 00:58, sob o número WMJ22412974330 .
Para conferir o original, acesse o site https://esaj.tjsp.jus.br/pastadigital/pg/abrirConferenciaDocumento.do, informe o processo 1111746-12.2021.8.26.0100 e código D7FB37A.

CONSTRUTORA COESA
RELATORIO DE INVENTARIO
Dt.Ref: 31/10/2021

Filia	Cod Base Be	Codigo Ite	Tipo Ativ	Descr. Sint.	Grup	Conta	Dt.Aquisica	Dt In Depre	Val Orig M1	ANO REFERÊNCIA	**VALOR DE REPOSIÇÃO**	**FATOR DEPRECIAÇÃO**	**VALOR DE MERCADO**
K5	0000108385	000Y	01	ROUPEIRO AC CZ 8P 198X123X41CM	0500	1320105	15/10/2013	15/10/2013	436,00	2013	**500,00**	**0,25**	**125,00**
K5	0000108385	000Z	01	ROUPEIRO AC CZ 8P 198X123X41CM	0500	1320105	15/10/2013	15/10/2013	436,00	2013	**500,00**	**0,25**	**125,00**
K5	0000108385	0010	01	ROUPEIRO AC CZ 8P 198X123X41CM	0500	1320105	15/10/2013	15/10/2013	436,00	2013	**500,00**	**0,25**	**125,00**
K5	0000108385	0011	01	ROUPEIRO AC CZ 8P 198X123X41CM	0500	1320105	15/10/2013	15/10/2013	436,00	2013	**500,00**	**0,25**	**125,00**
K5	0000108385	0012	01	ROUPEIRO AC CZ 8P 198X123X41CM	0500	1320105	15/10/2013	15/10/2013	436,00	2013	**500,00**	**0,25**	**125,00**
K5	0000108385	0013	01	ROUPEIRO AC CZ 8P 198X123X41CM	0500	1320105	15/10/2013	15/10/2013	436,00	2013	**500,00**	**0,25**	**125,00**
K5	0000108385	0014	01	ROUPEIRO AC CZ 8P 198X123X41CM	0500	1320105	15/10/2013	15/10/2013	436,00	2013	**500,00**	**0,25**	**125,00**
K5	0000108385	0015	01	ROUPEIRO AC CZ 8P 198X123X41CM	0500	1320105	15/10/2013	15/10/2013	436,00	2013	**500,00**	**0,25**	**125,00**
K5	0000108385	0016	01	ROUPEIRO AC CZ 8P 198X123X41CM	0500	1320105	15/10/2013	15/10/2013	436,00	2013	**500,00**	**0,25**	**125,00**
K5	0000108385	0017	01	ROUPEIRO AC CZ 8P 198X123X41CM	0500	1320105	15/10/2013	15/10/2013	436,00	2013	**500,00**	**0,25**	**125,00**
K5	0000108385	0018	01	ROUPEIRO AC CZ 8P 198X123X41CM	0500	1320105	15/10/2013	15/10/2013	436,00	2013	**500,00**	**0,25**	**125,00**
K5	0000108385	0019	01	ROUPEIRO AC CZ 8P 198X123X41CM	0500	1320105	15/10/2013	15/10/2013	436,00	2013	**500,00**	**0,25**	**125,00**
K5	0000108385	001A	01	ROUPEIRO AC CZ 8P 198X123X41CM	0500	1320105	15/10/2013	15/10/2013	436,00	2013	**500,00**	**0,25**	**125,00**
K5	0000108385	001B	01	ROUPEIRO AC CZ 8P 198X123X41CM	0500	1320105	15/10/2013	15/10/2013	436,00	2013	**500,00**	**0,25**	**125,00**
K5	0000108385	001C	01	ROUPEIRO AC CZ 8P 198X123X41CM	0500	1320105	15/10/2013	15/10/2013	436,00	2013	**500,00**	**0,25**	**125,00**
K5	0000108385	001D	01	ROUPEIRO AC CZ 8P 198X123X41CM	0500	1320105	15/10/2013	15/10/2013	436,00	2013	**500,00**	**0,25**	**125,00**
K5	0000108385	001E	01	ROUPEIRO AC CZ 8P 198X123X41CM	0500	1320105	15/10/2013	15/10/2013	436,00	2013	**500,00**	**0,25**	**125,00**
JM	0000108386	0001	01	PAINEL MESA AL 128,5X128,5X70MM	0500	1320105	04/10/2013	04/10/2013	805,06	2013	**900,00**	**0,25**	**225,00**
KT	0000108387	0001	01	VIDEOCONF HD/VD 4PONT VID/3PON	0500	1320105	04/10/2013	04/10/2013	16318,80	2013	**18.000,00**	**0,25**	**4.500,00**
JM	0000108388	0001	01	AMP FIB OPT 12~24VCC NPN STD 2	0300	1320103	04/10/2013	04/10/2013	1160,81	2013	**1.300,00**	**0,25**	**325,00**
KC	0000108389	0001	01	FURADEIRA IMPACTO 0~3200RPM 220V	0300	1320103	17/10/2013	17/10/2013	2500,00	2013	**2.800,00**	**0,25**	**700,00**
20	0000108390	0001	01	IMPRESSORA DESKJET ADVANTAGE MULTF 4625	0400	1320104	17/10/2013	17/10/2013	399,00	2013	**400,00**	**0,01**	**4,00**
I7	0000108391	0001	01	IPAD RETINA MUL-TOU WID 1024X768P 64GB 2	0400	1320104	17/10/2013	17/10/2013	1906,00	2013	**2.100,00**	**0,01**	**21,00**
I7	0000108392	0001	01	IPAD RETINA MUL-TOU WID 1024X768P 64GB 2	0400	1320104	17/10/2013	17/10/2013	1906,00	2013	**2.100,00**	**0,01**	**21,00**
I7	0000108393	0001	01	HD EXT USB 1TB 1,7X8,2X11,1CM	0400	1320104	17/10/2013	17/10/2013	332,10	2013	**400,00**	**0,01**	**4,00**
I7	0000108394	0001	01	HD EXT USB 1TB 1,7X8,2X11,1CM	0400	1320104	17/10/2013	17/10/2013	332,10	2013	**400,00**	**0,01**	**4,00**
I7	0000108395	0001	01	MAQUINA COSTURA RETA 5000RPM 110/220V	0300	1320103	16/10/2013	16/10/2013	950,00	2013	**1.000,00**	**0,25**	**250,00**
I7	0000108395	0002	01	MAQUINA COSTURA RETA 5000RPM 110/220V	0300	1320103	16/10/2013	16/10/2013	950,00	2013	**1.000,00**	**0,25**	**250,00**
I7	0000108395	0003	01	MAQUINA COSTURA RETA 5000RPM 110/220V	0300	1320103	16/10/2013	16/10/2013	950,00	2013	**1.000,00**	**0,25**	**250,00**
I7	0000108395	0004	01	MAQUINA COSTURA RETA 5000RPM 110/220V	0300	1320103	16/10/2013	16/10/2013	950,00	2013	**1.000,00**	**0,25**	**250,00**
I7	0000108395	0005	01	MAQUINA COSTURA RETA 5000RPM 110/220V	0300	1320103	16/10/2013	16/10/2013	950,00	2013	**1.000,00**	**0,25**	**250,00**
I7	0000108395	0006	01	MAQUINA COSTURA RETA 5000RPM 110/220V	0300	1320103	16/10/2013	16/10/2013	950,00	2013	**1.000,00**	**0,25**	**250,00**
I7	0000108395	0007	01	MAQUINA COSTURA RETA 5000RPM 110/220V	0300	1320103	16/10/2013	16/10/2013	950,00	2013	**1.000,00**	**0,25**	**250,00**
I7	0000108395	0008	01	MAQUINA COSTURA RETA 5000RPM 110/220V	0300	1320103	16/10/2013	16/10/2013	950,00	2013	**1.000,00**	**0,25**	**250,00**
I7	0000108395	0009	01	MAQUINA COSTURA RETA 5000RPM 110/220V	0300	1320103	16/10/2013	16/10/2013	950,00	2013	**1.000,00**	**0,25**	**250,00**
I7	0000108395	000A	01	MAQUINA COSTURA RETA 5000RPM 110/220V	0300	1320103	16/10/2013	16/10/2013	950,00	2013	**1.000,00**	**0,25**	**250,00**
I7	0000108395	000B	01	MAQUINA COSTURA RETA 5000RPM 110/220V	0300	1320103	16/10/2013	16/10/2013	950,00	2013	**1.000,00**	**0,25**	**250,00**
I7	0000108395	000C	01	MAQUINA COSTURA RETA 5000RPM 110/220V	0300	1320103	16/10/2013	16/10/2013	950,00	2013	**1.000,00**	**0,25**	**250,00**
I7	0000108395	000D	01	MAQUINA COSTURA RETA 5000RPM 110/220V	0300	1320103	16/10/2013	16/10/2013	950,00	2013	**1.000,00**	**0,25**	**250,00**
I7	0000108395	000E	01	MAQUINA COSTURA RETA 5000RPM 110/220V	0300	1320103	16/10/2013	16/10/2013	950,00	2013	**1.000,00**	**0,25**	**250,00**
I7	0000108396	0001	01	MAQUINA COSTURA GALONEI 6000RPM 110/220V	0300	1320103	16/10/2013	16/10/2013	2250,00	2013	**2.500,00**	**0,25**	**625,00**
I7	0000108397	0001	01	MAQUINA DE COSTURA OVERLOCK C/MESA MOTOR	0300	1320103	16/10/2013	16/10/2013	1350,00	2013	**1.500,00**	**0,25**	**375,00**
JZ	0000108398	0001	01	PAINEL COM 1020 1000X600X250MM	0301	1320103	11/10/2013	11/10/2013	2978,73	2013	**3.300,00**	**0,25**	**825,00**
JZ	0000108398	0002	01	PAINEL COM 1020 1000X600X250MM	0301	1320103	11/10/2013	11/10/2013	2978,73	2013	**3.300,00**	**0,25**	**825,00**
JZ	0000108398	0003	01	PAINEL COM 1020 1000X600X250MM	0301	1320103	11/10/2013	11/10/2013	2978,73	2013	**3.300,00**	**0,25**	**825,00**
K5	0000108399	0001	01	MOTOR ASS AR 3F 20CV 220/440V 4P 160	0300	1320103	16/10/2013	16/10/2013	445,00	2013	**500,00**	**0,25**	**125,00**
K5	0000108399	0002	01	MOTOR ASS AR 3F 20CV 220/440V 4P 160	0300	1320103	16/10/2013	16/10/2013	445,00	2013	**500,00**	**0,25**	**125,00**
K5	0000108400	0001	01	CARRINHO PLAT AC 800KG	0300	1320103	16/10/2013	16/10/2013	740,00	2013	**800,00**	**0,25**	**200,00**
K5	0000108401	0001	01	DETECTOR METAL 0~90° 1MS 2,2µM PILHA AA	0300	1320103	16/10/2013	16/10/2013	338,00	2013	**400,00**	**0,25**	**100,00**
K5	0000108402	0001	01	TALHA MANUAL CARGA CORR 3,0M 5	0300	1320103	18/10/2013	18/10/2013	932,00	2013	**1.000,00**	**0,25**	**250,00**
K5	0000108402	0002	01	TALHA MANUAL CARGA CORR 3,0M 5	0300	1320103	18/10/2013	18/10/2013	932,00	2013	**1.000,00**	**0,25**	**250,00**
K5	0000108403	0001	01	CORTA VERGALHAO ACF 36"	0300	1320103	18/10/2013	18/10/2013	465,00	2013	**500,00**	**0,25**	**125,00**
K5	0000108403	0002	01	CORTA VERGALHAO ACF 36"	0300	1320103	18/10/2013	18/10/2013	465,00	2013	**500,00**	**0,25**	**125,00**
K5	0000108404	0001	01	ESCADA PLATAFORMA AL 10DEG 2,82M	0500	1320105	18/10/2013	18/10/2013	1700,00	2013	**1.900,00**	**0,25**	**475,00**
K5	0000108404	0002	01	ESCADA PLATAFORMA AL 10DEG 2,82M	0500	1320105	18/10/2013	18/10/2013	1700,00	2013	**1.900,00**	**0,25**	**475,00**
K5	0000108404	0003	01	ESCADA PLATAFORMA AL 10DEG 2,82M	0500	1320105	18/10/2013	18/10/2013	1700,00	2013	**1.900,00**	**0,25**	**475,00**
K5	0000108404	0004	01	ESCADA PLATAFORMA AL 10DEG 2,82M	0500	1320105	18/10/2013	18/10/2013	1700,00	2013	**1.900,00**	**0,25**	**475,00**
K5	0000108405	0001	01	CONTROLADOR TEMP DIG LED DP 4D	0300	1320103	17/10/2013	17/10/2013	435,00	2013	**500,00**	**0,25**	**125,00**
K5	0000108406	0001	01	MOTOBOMBA AUT ESC 3" 1100L/MIN 5,5CV	0300	1320103	17/10/2013	17/10/2013	2343,00	2013	**2.600,00**	**0,25**	**650,00**
K5	0000108406	0002	01	MOTOBOMBA AUT ESC 3" 1100L/MIN 5,5CV	0300	1320103	17/10/2013	17/10/2013	2343,00	2013	**2.600,00**	**0,25**	**650,00**
K5	0000108406	0003	01	MOTOBOMBA AUT ESC 3" 1100L/MIN 5,5CV	0300	1320103	17/10/2013	17/10/2013	2343,00	2013	**2.600,00**	**0,25**	**650,00**
I7	0000108411	0001	01	SUPORTE MON LCD FLAT CZ 24"	0400	1320104	21/10/2013	21/10/2013	1142,66	2013	**1.300,00**	**0,01**	**13,00**
I7	0000108412	0001	01	REPLICADOR DELL E/PORT NOTEBOOK 100~240V	0400	1320104	21/10/2013	21/10/2013	719,29	2013	**800,00**	**0,01**	**8,00**
I7	0000108413	0003	01	NOTEBOOK DELL LATITUDE E6330	0400	1320104	21/10/2013	21/10/2013	3267,58	2013	**3.600,00**	**0,01**	**36,00**
I7	0000108413	0001	01	NOTEBOOK DELL LATITUDE E6330	0400	1320104	21/10/2013	21/10/2013	3267,57	2013	**3.600,00**	**0,01**	**36,00**
I7	0000108413	0002	01	NOTEBOOK DELL LATITUDE E6330	0400	1320104	21/10/2013	21/10/2013	3267,57	2013	**3.600,00**	**0,01**	**36,00**
I7	0000108414	0003	01	NOTEBOOK DELL LATITUDE E6330	0400	1320104	21/10/2013	21/10/2013	3432,41	2013	**3.800,00**	**0,01**	**38,00**
I7	0000108414	0004	01	NOTEBOOK DELL LATITUDE E6330	0400	1320104	21/10/2013	21/10/2013	3432,41	2013	**3.800,00**	**0,01**	**38,00**

Este documento é cópia do original, assinado digitalmente por CAROLINA MACHADO LETIZIO VIEIRA e Tribunal de Justiça do Estado de Sao Paulo, protocolado em 29/07/2022 às 00:58, sob o número WMJ22412974330 .
Para conferir o original, acesse o site https://esaj.tjsp.jus.br/pastadigital/pg/abrirConferenciaDocumento.do, informe o processo 1111746-12.2021.8.26.0100 e código D7FB37A.

CONSTRUTORA COESA
RELATORIO DE INVENTARIO
Dt.Ref: 31/10/2021

Filia	Cod Base Be	Codigo Ite	Tipo Ativ	Descr. Sint.	Grup	Conta	Dt.Aquisica	Dt In Depre	Val Orig M1	ANO REFERÊNCIA	VALOR DE REPOSIÇÃO	FATOR DEPRECIAÇÃO	VALOR DE MERCADO
J3	0000108414	0001	01	NOTEBOOK DELL LATITUDE E6330	0400	1320104	21/10/2013	21/10/2013	3432,41	2013	3.800,00	0,01	38,00
J3	0000108414	0002	01	NOTEBOOK DELL LATITUDE E6330	0400	1320104	21/10/2013	21/10/2013	3432,41	2013	3.800,00	0,01	38,00
20	0000108415	0004	01	SUPORTE MONITOR CONV (CTR) PT 17"	0400	1320104	21/10/2013	21/10/2013	688,86	2013	800,00	0,01	8,00
20	0000108415	0002	01	SUPORTE MONITOR CONV(CTR) PT 17"	0400	1320104	21/10/2013	21/10/2013	688,85	2013	800,00	0,01	8,00
20	0000108415	0003	01	SUPORTE MONITOR CONV(CTR) PT 17"	0400	1320104	21/10/2013	21/10/2013	688,85	2013	800,00	0,01	8,00
J3	0000108415	0001	01	SUPORTE MONITOR CONV(CTR) PT 17"	0400	1320104	21/10/2013	21/10/2013	688,85	2013	800,00	0,01	8,00
I7	0000108416	0001	01	SCANNER PORT KODAC I940 600DPI	0400	1320104	21/10/2013	21/10/2013	1490,00	2013	1.600,00	0,01	16,00
K5	0000108417	0001	01	RESFRIADOR LIQ PARAF 1.512.000	0300	1320103	21/10/2013	21/10/2013	2100,00	2013	2.300,00	0,25	575,00
K5	0000108417	0002	01	RESFRIADOR LIQ PARAF 1.512.000	0300	1320103	21/10/2013	21/10/2013	2100,00	2013	2.300,00	0,25	575,00
KD	0000108418	0001	01	REFRIGERADOR FRIGOBAR BR 50L 220V	0500	1320105	21/10/2013	21/10/2013	560,00	2013	600,00	0,25	150,00
KD	0000108419	0001	01	MESA CE MADEIRA RETAN 45CM 90X	0500	1320105	21/10/2013	21/10/2013	340,00	2013	400,00	0,25	100,00
KD	0000108420	0001	01	MAQUINA LAVA ROUPA 8KG BR	0500	1320105	21/10/2013	21/10/2013	898,00	2013	1.000,00	0,25	250,00
KD	0000108421	0001	01	FORNO MICROONDAS BR 28L 1000W	0500	1320105	21/10/2013	21/10/2013	340,00	2013	400,00	0,25	100,00
KD	0000108421	0002	01	FORNO MICROONDAS BR 28L 1000W	0500	1320105	21/10/2013	21/10/2013	340,00	2013	400,00	0,25	100,00
KD	0000108421	0003	01	FORNO MICROONDAS BR 28L 1000W	0500	1320105	21/10/2013	21/10/2013	340,00	2013	400,00	0,25	100,00
KD	0000108422	0001	01	MARTELETE SDS MAX 230V 1200W	0300	1320103	21/10/2013	21/10/2013	1750,00	2013	1.900,00	0,25	475,00
KD	0000108422	0002	01	MARTELETE SDS MAX 230V 1200W	0300	1320103	21/10/2013	21/10/2013	1750,00	2013	1.900,00	0,25	475,00
IP	0000108423	0001	01	CAPEADOR CP 5X10CM	0300	1320103	21/10/2013	21/10/2013	1800,00	2013	2.000,00	0,25	500,00
IP	0000108424	0001	01	PEDESTAL MOLDE MARSHALL SOLOTE	0300	1320103	21/10/2013	21/10/2013	400,00	2013	400,00	0,25	100,00
K5	0000108425	0001	01	CAMARA FRIGORIFICA GABINETE -	0300	1320103	08/10/2013	08/10/2013	9019,09	2013	9.900,00	0,25	2.475,00
KP	0000108426	0001	01	RADIO PORTATIL EM200 FRS/GMRS	0300	1320103	22/10/2013	22/10/2013	300,00	2013	300,00	0,25	75,00
KP	0000108426	0002	01	RADIO PORTATIL EM200 FRS/GMRS	0300	1320103	22/10/2013	22/10/2013	300,00	2013	300,00	0,25	75,00
KC	0000108427	0001	01	BEBEDOURO PRES CHAO 4TORN 1500	0500	1320105	22/10/2013	22/10/2013	2190,00	2013	2.400,00	0,25	600,00
02	0000108428	0003	01	CAMERA 1.3MP OPTICO 22X 1280X2035P 0,1LX	0300	1320103	16/10/2013	16/10/2013	5396,80	2013	5.900,00	0,25	1.475,00
02	0000108428	0004	01	CAMERA 1.3MP OPTICO 22X 1280X2035P 0,1LX	0300	1320103	16/10/2013	16/10/2013	5396,80	2013	5.900,00	0,25	1.475,00
L1	0000108428	0001	01	CAMERA 1.3MP OPTICO 22X 1280X2035P 0,1LX	0300	1320103	16/10/2013	16/10/2013	5396,80	2013	5.900,00	0,25	1.475,00
L1	0000108428	0002	01	CAMERA 1.3MP OPTICO 22X 1280X2035P 0,1LX	0300	1320103	16/10/2013	16/10/2013	5396,80	2013	5.900,00	0,25	1.475,00
JT	0000108429	0001	01	NOTEBOOK DELL LATITUDE	0400	1320104	08/10/2013	08/10/2013	2299,83	2013	2.500,00	0,01	25,00
13	0000108430	0001	01	MONITOR LED 23P PHILIPS	0400	1320104	01/10/2013	01/10/2013	565,65	2013	600,00	0,01	6,00
02	0000108431	0001	01	ACESS POINT 5GHZ 150MBPS 100M TDMA	0400	1320104	16/10/2013	16/10/2013	495,00	2013	500,00	0,01	5,00
02	0000108431	0002	01	ACESS POINT 5GHZ 150MBPS 100M TDMA	0400	1320104	16/10/2013	16/10/2013	495,00	2013	500,00	0,01	5,00
02	0000108431	0003	01	ACESS POINT 5GHZ 150MBPS 100M TDMA	0400	1320104	16/10/2013	16/10/2013	495,00	2013	500,00	0,01	5,00
02	0000108431	0004	01	ACESS POINT 5GHZ 150MBPS 100M TDMA	0400	1320104	16/10/2013	16/10/2013	495,00	2013	500,00	0,01	5,00
KT	0000108432	0001	01	TV PLANA 21" 15.5X30.5X35CM	0500	1320105	22/10/2013	22/10/2013	520,00	2013	600,00	0,25	150,00
KT	0000108433	0001	01	FOGAO DOM GAS PISO 4 BOCAS 127	0500	1320105	22/10/2013	22/10/2013	480,00	2013	500,00	0,25	125,00
KT	0000108436	0001	01	REFRIGERADOR COMUM BR 280L 220	0500	1320105	22/10/2013	22/10/2013	950,00	2013	1.000,00	0,25	250,00
KT	0000108437	0001	01	MESA RET MDP CZ 80X80X60CM	0500	1320105	22/10/2013	22/10/2013	490,00	2013	500,00	0,25	125,00
JM	0000108438	0001	01	TV PLANA 21" 15.5X30.5X35CM	0500	1320105	22/10/2013	22/10/2013	480,00	2013	500,00	0,25	125,00
JM	0000108440	0001	01	CAMA BOX CONJ CAS MAD NT 0,90X	0500	1320105	22/10/2013	22/10/2013	800,00	2013	900,00	0,25	225,00
20	0000108441	0001	01	RELOGIO PONTO DIG LCD 1X12DIG	0301	1320103	15/10/2013	15/10/2013	2900,00	2013	3.200,00	0,25	800,00
20	0000108441	0002	01	RELOGIO PONTO DIG LCD 1X12DIG	0301	1320103	15/10/2013	15/10/2013	2900,00	2013	3.200,00	0,25	800,00
20	0000108441	0003	01	RELOGIO PONTO DIG LCD 1X12DIG	0301	1320103	15/10/2013	15/10/2013	2900,00	2013	3.200,00	0,25	800,00
20	0000108444	0001	01	MACACO HIDRAULICO DUP MAN 50TO 427MM	0300	1320103	16/10/2013	16/10/2013	785,00	2013	900,00	0,25	225,00
20	0000108445	0001	01	CORTA VERGALHAO ACF 36"	0300	1320103	16/10/2013	16/10/2013	635,00	2013	700,00	0,25	175,00
20	0000108445	0002	01	CORTA VERGALHAO ACF 36"	0300	1320103	16/10/2013	16/10/2013	635,00	2013	700,00	0,25	175,00
20	0000108445	0003	01	CORTA VERGALHAO ACF 36"	0300	1320103	16/10/2013	16/10/2013	635,00	2013	700,00	0,25	175,00
20	0000108445	0004	01	CORTA VERGALHAO ACF 36"	0300	1320103	16/10/2013	16/10/2013	635,00	2013	700,00	0,25	175,00
20	0000108445	0005	01	CORTA VERGALHAO ACF 36"	0300	1320103	16/10/2013	16/10/2013	635,00	2013	700,00	0,25	175,00
K5	0000108447	0001	01	MESA REFEIT MAD BR 3000 X 1100	0500	1320105	22/10/2013	22/10/2013	860,00	2013	900,00	0,25	225,00
K5	0000108447	0002	01	MESA REFEIT MAD BR 3000 X 1100	0500	1320105	22/10/2013	22/10/2013	860,00	2013	900,00	0,25	225,00
K5	0000108447	0003	01	MESA REFEIT MAD BR 3000 X 1100	0500	1320105	22/10/2013	22/10/2013	860,00	2013	900,00	0,25	225,00
K5	0000108447	0004	01	MESA REFEIT MAD BR 3000 X 1100	0500	1320105	22/10/2013	22/10/2013	860,00	2013	900,00	0,25	225,00
K5	0000108447	0005	01	MESA REFEIT MAD BR 3000 X 1100	0500	1320105	22/10/2013	22/10/2013	860,00	2013	900,00	0,25	225,00
K5	0000108447	0006	01	MESA REFEIT MAD BR 3000 X 1100	0500	1320105	22/10/2013	22/10/2013	860,00	2013	900,00	0,25	225,00
K5	0000108447	0007	01	MESA REFEIT MAD BR 3000 X 1100	0500	1320105	22/10/2013	22/10/2013	860,00	2013	900,00	0,25	225,00
K5	0000108447	0008	01	MESA REFEIT MAD BR 3000 X 1100	0500	1320105	22/10/2013	22/10/2013	860,00	2013	900,00	0,25	225,00
K5	0000108447	0009	01	MESA REFEIT MAD BR 3000 X 1100	0500	1320105	22/10/2013	22/10/2013	860,00	2013	900,00	0,25	225,00
K5	0000108447	000A	01	MESA REFEIT MAD BR 3000 X 1100	0500	1320105	22/10/2013	22/10/2013	860,00	2013	900,00	0,25	225,00
K5	0000108447	000B	01	MESA REFEIT MAD BR 3000 X 1100	0500	1320105	22/10/2013	22/10/2013	860,00	2013	900,00	0,25	225,00
K5	0000108447	000C	01	MESA REFEIT MAD BR 3000 X 1100	0500	1320105	22/10/2013	22/10/2013	860,00	2013	900,00	0,25	225,00
K5	0000108447	000D	01	MESA REFEIT MAD BR 3000 X 1100	0500	1320105	22/10/2013	22/10/2013	860,00	2013	900,00	0,25	225,00
K5	0000108447	000E	01	MESA REFEIT MAD BR 3000 X 1100	0500	1320105	22/10/2013	22/10/2013	860,00	2013	900,00	0,25	225,00
K5	0000108447	000F	01	MESA REFEIT MAD BR 3000 X 1100	0500	1320105	22/10/2013	22/10/2013	860,00	2013	900,00	0,25	225,00
K5	0000108447	000G	01	MESA REFEIT MAD BR 3000 X 1100	0500	1320105	22/10/2013	22/10/2013	860,00	2013	900,00	0,25	225,00
K5	0000108447	000H	01	MESA REFEIT MAD BR 3000 X 1100	0500	1320105	22/10/2013	22/10/2013	860,00	2013	900,00	0,25	225,00
K5	0000108447	000I	01	MESA REFEIT MAD BR 3000 X 1100	0500	1320105	22/10/2013	22/10/2013	860,00	2013	900,00	0,25	225,00
K5	0000108447	000J	01	MESA REFEIT MAD BR 3000 X 1100	0500	1320105	22/10/2013	22/10/2013	860,00	2013	900,00	0,25	225,00
K5	0000108447	000K	01	MESA REFEIT MAD BR 3000 X 1100	0500	1320105	22/10/2013	22/10/2013	860,00	2013	900,00	0,25	225,00

Este documento é cópia do original, assinado digitalmente por CAROLINA MACHADO LETIZIO VIEIRA e Tribunal de Justiça do Estado de São Paulo, protocolado em 29/07/2022 às 00:58, sob o número WMJ22412974330 .
Para conferir o original, acesse o site https://esaj.tjsp.jus.br/pastadigital/pg/abrirConferenciaDocumento.do, informe o processo 1111746-12.2021.8.26.0100 e código D7FB37A.

CONSTRUTORA COESA
RELATORIO DE INVENTARIO
Dt.Ref: 31/10/2021

Filia	Cod Base Be	Codigo Ite	Tipo Ativ	Descr. Sint.	Grup	Conta	Dt.Aquisica	Dt In Depre	Val Orig M1	ANO REFERÊNCIA	VALOR DE REPOSIÇÃO	FATOR DEPRECIAÇÃO	VALOR DE MERCADO
K5	0000108447	000L	01	MESA REFEIT MAD BR 3000 X 1100	0500	1320105	22/10/2013	22/10/2013	860,00	2013	900,00	0,25	225,00
K5	0000108447	000M	01	MESA REFEIT MAD BR 3000 X 1100	0500	1320105	22/10/2013	22/10/2013	860,00	2013	900,00	0,25	225,00
K5	0000108447	000N	01	MESA REFEIT MAD BR 3000 X 1100	0500	1320105	22/10/2013	22/10/2013	860,00	2013	900,00	0,25	225,00
K5	0000108447	000O	01	MESA REFEIT MAD BR 3000 X 1100	0500	1320105	22/10/2013	22/10/2013	860,00	2013	900,00	0,25	225,00
K5	0000108447	000P	01	MESA REFEIT MAD BR 3000 X 1100	0500	1320105	22/10/2013	22/10/2013	860,00	2013	900,00	0,25	225,00
K5	0000108447	000Q	01	MESA REFEIT MAD BR 3000 X 1100	0500	1320105	22/10/2013	22/10/2013	860,00	2013	900,00	0,25	225,00
K5	0000108447	000R	01	MESA REFEIT MAD BR 3000 X 1100	0500	1320105	22/10/2013	22/10/2013	860,00	2013	900,00	0,25	225,00
K5	0000108447	000S	01	MESA REFEIT MAD BR 3000 X 1100	0500	1320105	22/10/2013	22/10/2013	860,00	2013	900,00	0,25	225,00
K5	0000108447	000T	01	MESA REFEIT MAD BR 3000 X 1100	0500	1320105	22/10/2013	22/10/2013	860,00	2013	900,00	0,25	225,00
K5	0000108447	000U	01	MESA REFEIT MAD BR 3000 X 1100	0500	1320105	22/10/2013	22/10/2013	860,00	2013	900,00	0,25	225,00
K5	0000108447	000V	01	MESA REFEIT MAD BR 3000 X 1100	0500	1320105	22/10/2013	22/10/2013	860,00	2013	900,00	0,25	225,00
K5	0000108447	000W	01	MESA REFEIT MAD BR 3000 X 1100	0500	1320105	22/10/2013	22/10/2013	860,00	2013	900,00	0,25	225,00
K5	0000108447	000X	01	MESA REFEIT MAD BR 3000 X 1100	0500	1320105	22/10/2013	22/10/2013	860,00	2013	900,00	0,25	225,00
K5	0000108447	000Y	01	MESA REFEIT MAD BR 3000 X 1100	0500	1320105	22/10/2013	22/10/2013	860,00	2013	900,00	0,25	225,00
K5	0000108447	000Z	01	MESA REFEIT MAD BR 3000 X 1100	0500	1320105	22/10/2013	22/10/2013	860,00	2013	900,00	0,25	225,00
K5	0000108447	0010	01	MESA REFEIT MAD BR 3000 X 1100	0500	1320105	22/10/2013	22/10/2013	860,00	2013	900,00	0,25	225,00
K5	0000108447	0011	01	MESA REFEIT MAD BR 3000 X 1100	0500	1320105	22/10/2013	22/10/2013	860,00	2013	900,00	0,25	225,00
K5	0000108447	0012	01	MESA REFEIT MAD BR 3000 X 1100	0500	1320105	22/10/2013	22/10/2013	860,00	2013	900,00	0,25	225,00
K5	0000108447	0013	01	MESA REFEIT MAD BR 3000 X 1100	0500	1320105	22/10/2013	22/10/2013	860,00	2013	900,00	0,25	225,00
K5	0000108447	0014	01	MESA REFEIT MAD BR 3000 X 1100	0500	1320105	22/10/2013	22/10/2013	860,00	2013	900,00	0,25	225,00
K5	0000108447	0015	01	MESA REFEIT MAD BR 3000 X 1100	0500	1320105	22/10/2013	22/10/2013	860,00	2013	900,00	0,25	225,00
K5	0000108447	0016	01	MESA REFEIT MAD BR 3000 X 1100	0500	1320105	22/10/2013	22/10/2013	860,00	2013	900,00	0,25	225,00
K5	0000108447	0017	01	MESA REFEIT MAD BR 3000 X 1100	0500	1320105	22/10/2013	22/10/2013	860,00	2013	900,00	0,25	225,00
K5	0000108447	0018	01	MESA REFEIT MAD BR 3000 X 1100	0500	1320105	22/10/2013	22/10/2013	860,00	2013	900,00	0,25	225,00
K5	0000108447	0019	01	MESA REFEIT MAD BR 3000 X 1100	0500	1320105	22/10/2013	22/10/2013	860,00	2013	900,00	0,25	225,00
K5	0000108447	001A	01	MESA REFEIT MAD BR 3000 X 1100	0500	1320105	22/10/2013	22/10/2013	860,00	2013	900,00	0,25	225,00
K5	0000108447	001B	01	MESA REFEIT MAD BR 3000 X 1100	0500	1320105	22/10/2013	22/10/2013	860,00	2013	900,00	0,25	225,00
K5	0000108447	001C	01	MESA REFEIT MAD BR 3000 X 1100	0500	1320105	22/10/2013	22/10/2013	860,00	2013	900,00	0,25	225,00
K5	0000108447	001D	01	MESA REFEIT MAD BR 3000 X 1100	0500	1320105	22/10/2013	22/10/2013	860,00	2013	900,00	0,25	225,00
K5	0000108447	001E	01	MESA REFEIT MAD BR 3000 X 1100	0500	1320105	22/10/2013	22/10/2013	860,00	2013	900,00	0,25	225,00
K5	0000108447	001F	01	MESA REFEIT MAD BR 3000 X 1100	0500	1320105	22/10/2013	22/10/2013	860,00	2013	900,00	0,25	225,00
K5	0000108447	001G	01	MESA REFEIT MAD BR 3000 X 1100	0500	1320105	22/10/2013	22/10/2013	860,00	2013	900,00	0,25	225,00
K5	0000108447	001H	01	MESA REFEIT MAD BR 3000 X 1100	0500	1320105	22/10/2013	22/10/2013	860,00	2013	900,00	0,25	225,00
K5	0000108447	001I	01	MESA REFEIT MAD BR 3000 X 1100	0500	1320105	22/10/2013	22/10/2013	860,00	2013	900,00	0,25	225,00
K5	0000108447	001J	01	MESA REFEIT MAD BR 3000 X 1100	0500	1320105	22/10/2013	22/10/2013	860,00	2013	900,00	0,25	225,00
K5	0000108447	001K	01	MESA REFEIT MAD BR 3000 X 1100	0500	1320105	22/10/2013	22/10/2013	860,00	2013	900,00	0,25	225,00
K5	0000108447	001L	01	MESA REFEIT MAD BR 3000 X 1100	0500	1320105	22/10/2013	22/10/2013	860,00	2013	900,00	0,25	225,00
K5	0000108447	001M	01	MESA REFEIT MAD BR 3000 X 1100	0500	1320105	22/10/2013	22/10/2013	860,00	2013	900,00	0,25	225,00
K5	0000108447	001N	01	MESA REFEIT MAD BR 3000 X 1100	0500	1320105	22/10/2013	22/10/2013	860,00	2013	900,00	0,25	225,00
K5	0000108447	001O	01	MESA REFEIT MAD BR 3000 X 1100	0500	1320105	22/10/2013	22/10/2013	860,00	2013	900,00	0,25	225,00
K5	0000108447	001P	01	MESA REFEIT MAD BR 3000 X 1100	0500	1320105	22/10/2013	22/10/2013	860,00	2013	900,00	0,25	225,00
K5	0000108447	001Q	01	MESA REFEIT MAD BR 3000 X 1100	0500	1320105	22/10/2013	22/10/2013	860,00	2013	900,00	0,25	225,00
K5	0000108447	001R	01	MESA REFEIT MAD BR 3000 X 1100	0500	1320105	22/10/2013	22/10/2013	860,00	2013	900,00	0,25	225,00
K5	0000108447	001S	01	MESA REFEIT MAD BR 3000 X 1100	0500	1320105	22/10/2013	22/10/2013	860,00	2013	900,00	0,25	225,00
K5	0000108447	001T	01	MESA REFEIT MAD BR 3000 X 1100	0500	1320105	22/10/2013	22/10/2013	860,00	2013	900,00	0,25	225,00
K5	0000108447	001U	01	MESA REFEIT MAD BR 3000 X 1100	0500	1320105	22/10/2013	22/10/2013	860,00	2013	900,00	0,25	225,00
K5	0000108447	001V	01	MESA REFEIT MAD BR 3000 X 1100	0500	1320105	22/10/2013	22/10/2013	860,00	2013	900,00	0,25	225,00
K5	0000108447	001W	01	MESA REFEIT MAD BR 3000 X 1100	0500	1320105	22/10/2013	22/10/2013	860,00	2013	900,00	0,25	225,00
K5	0000108447	001X	01	MESA REFEIT MAD BR 3000 X 1100	0500	1320105	22/10/2013	22/10/2013	860,00	2013	900,00	0,25	225,00
K5	0000108447	001Y	01	MESA REFEIT MAD BR 3000 X 1100	0500	1320105	22/10/2013	22/10/2013	860,00	2013	900,00	0,25	225,00
K5	0000108447	001Z	01	MESA REFEIT MAD BR 3000 X 1100	0500	1320105	22/10/2013	22/10/2013	860,00	2013	900,00	0,25	225,00
K5	0000108447	0020	01	MESA REFEIT MAD BR 3000 X 1100	0500	1320105	22/10/2013	22/10/2013	860,00	2013	900,00	0,25	225,00
K5	0000108447	0021	01	MESA REFEIT MAD BR 3000 X 1100	0500	1320105	22/10/2013	22/10/2013	860,00	2013	900,00	0,25	225,00
K5	0000108447	0022	01	MESA REFEIT MAD BR 3000 X 1100	0500	1320105	22/10/2013	22/10/2013	860,00	2013	900,00	0,25	225,00
K5	0000108447	0023	01	MESA REFEIT MAD BR 3000 X 1100	0500	1320105	22/10/2013	22/10/2013	860,00	2013	900,00	0,25	225,00
K5	0000108447	0024	01	MESA REFEIT MAD BR 3000 X 1100	0500	1320105	22/10/2013	22/10/2013	860,00	2013	900,00	0,25	225,00
K5	0000108447	0025	01	MESA REFEIT MAD BR 3000 X 1100	0500	1320105	22/10/2013	22/10/2013	860,00	2013	900,00	0,25	225,00
K5	0000108447	0026	01	MESA REFEIT MAD BR 3000 X 1100	0500	1320105	22/10/2013	22/10/2013	860,00	2013	900,00	0,25	225,00
K5	0000108447	0027	01	MESA REFEIT MAD BR 3000 X 1100	0500	1320105	22/10/2013	22/10/2013	860,00	2013	900,00	0,25	225,00
K5	0000108447	0028	01	MESA REFEIT MAD BR 3000 X 1100	0500	1320105	22/10/2013	22/10/2013	860,00	2013	900,00	0,25	225,00
K5	0000108447	0029	01	MESA REFEIT MAD BR 3000 X 1100	0500	1320105	22/10/2013	22/10/2013	860,00	2013	900,00	0,25	225,00
K5	0000108447	002A	01	MESA REFEIT MAD BR 3000 X 1100	0500	1320105	22/10/2013	22/10/2013	860,00	2013	900,00	0,25	225,00
K5	0000108447	002B	01	MESA REFEIT MAD BR 3000 X 1100	0500	1320105	22/10/2013	22/10/2013	860,00	2013	900,00	0,25	225,00
K5	0000108447	002C	01	MESA REFEIT MAD BR 3000 X 1100	0500	1320105	22/10/2013	22/10/2013	860,00	2013	900,00	0,25	225,00
K5	0000108447	002D	01	MESA REFEIT MAD BR 3000 X 1100	0500	1320105	22/10/2013	22/10/2013	860,00	2013	900,00	0,25	225,00
K5	0000108447	002E	01	MESA REFEIT MAD BR 3000 X 1100	0500	1320105	22/10/2013	22/10/2013	860,00	2013	900,00	0,25	225,00
K5	0000108447	002F	01	MESA REFEIT MAD BR 3000 X 1100	0500	1320105	22/10/2013	22/10/2013	860,00	2013	900,00	0,25	225,00
K5	0000108447	002G	01	MESA REFEIT MAD BR 3000 X 1100	0500	1320105	22/10/2013	22/10/2013	860,00	2013	900,00	0,25	225,00

Este documento é cópia do original, assinado digitalmente por CAROLINA MACHADO LETIZIO VIEIRA e Tribunal de Justiça do Estado de São Paulo, protocolado em 29/07/2022 às 00:58, sob o número WMJ22412974330 .
Para conferir o original, acesse o site https://esaj.tjsp.jus.br/pastadigital/pg/abrirConferenciaDocumento.do, informe o processo 1111746-12.2021.8.26.0100 e código D7FB37A.

CONSTRUTORA COESA
RELATORIO DE INVENTARIO
Dt.Ref: 31/10/2021

Filia	Cod Base Be	Codigo Ite	Tipo Ati	Descr. Sint.	Grup	Conta	Dt.Aquisica	Dt In Depre	Val Orig M1	ANO REFERÊNCIA	VALOR DE REPOSIÇÃO	FATOR DEPRECIAÇÃO	VALOR DE MERCADO
K5	0000108447	002H	01	MESA REFEIT MAD BR 3000 X 1100	0500	1320105	22/10/2013	22/10/2013	860,00	2013	**900,00**	**0,25**	**225,00**
K5	0000108447	002I	01	MESA REFEIT MAD BR 3000 X 1100	0500	1320105	22/10/2013	22/10/2013	860,00	2013	**900,00**	**0,25**	**225,00**
K5	0000108447	002J	01	MESA REFEIT MAD BR 3000 X 1100	0500	1320105	22/10/2013	22/10/2013	860,00	2013	**900,00**	**0,25**	**225,00**
K5	0000108447	002K	01	MESA REFEIT MAD BR 3000 X 1100	0500	1320105	22/10/2013	22/10/2013	860,00	2013	**900,00**	**0,25**	**225,00**
K5	0000108447	002L	01	MESA REFEIT MAD BR 3000 X 1100	0500	1320105	22/10/2013	22/10/2013	860,00	2013	**900,00**	**0,25**	**225,00**
K5	0000108447	002M	01	MESA REFEIT MAD BR 3000 X 1100	0500	1320105	22/10/2013	22/10/2013	860,00	2013	**900,00**	**0,25**	**225,00**
K5	0000108447	002N	01	MESA REFEIT MAD BR 3000 X 1100	0500	1320105	22/10/2013	22/10/2013	860,00	2013	**900,00**	**0,25**	**225,00**
K5	0000108447	002O	01	MESA REFEIT MAD BR 3000 X 1100	0500	1320105	22/10/2013	22/10/2013	860,00	2013	**900,00**	**0,25**	**225,00**
K5	0000108447	002P	01	MESA REFEIT MAD BR 3000 X 1100	0500	1320105	22/10/2013	22/10/2013	860,00	2013	**900,00**	**0,25**	**225,00**
K5	0000108447	002Q	01	MESA REFEIT MAD BR 3000 X 1100	0500	1320105	22/10/2013	22/10/2013	860,00	2013	**900,00**	**0,25**	**225,00**
K5	0000108447	002R	01	MESA REFEIT MAD BR 3000 X 1100	0500	1320105	22/10/2013	22/10/2013	860,00	2013	**900,00**	**0,25**	**225,00**
K5	0000108447	002S	01	MESA REFEIT MAD BR 3000 X 1100	0500	1320105	22/10/2013	22/10/2013	860,00	2013	**900,00**	**0,25**	**225,00**
K5	0000108447	002T	01	MESA REFEIT MAD BR 3000 X 1100	0500	1320105	22/10/2013	22/10/2013	860,00	2013	**900,00**	**0,25**	**225,00**
K5	0000108447	002U	01	MESA REFEIT MAD BR 3000 X 1100	0500	1320105	22/10/2013	22/10/2013	860,00	2013	**900,00**	**0,25**	**225,00**
K5	0000108447	002V	01	MESA REFEIT MAD BR 3000 X 1100	0500	1320105	22/10/2013	22/10/2013	860,00	2013	**900,00**	**0,25**	**225,00**
K5	0000108447	002W	01	MESA REFEIT MAD BR 3000 X 1100	0500	1320105	22/10/2013	22/10/2013	860,00	2013	**900,00**	**0,25**	**225,00**
K5	0000108447	002X	01	MESA REFEIT MAD BR 3000 X 1100	0500	1320105	22/10/2013	22/10/2013	860,00	2013	**900,00**	**0,25**	**225,00**
K5	0000108447	002Y	01	MESA REFEIT MAD BR 3000 X 1100	0500	1320105	22/10/2013	22/10/2013	860,00	2013	**900,00**	**0,25**	**225,00**
K5	0000108447	002Z	01	MESA REFEIT MAD BR 3000 X 1100	0500	1320105	22/10/2013	22/10/2013	860,00	2013	**900,00**	**0,25**	**225,00**
K5	0000108447	0030	01	MESA REFEIT MAD BR 3000 X 1100	0500	1320105	22/10/2013	22/10/2013	860,00	2013	**900,00**	**0,25**	**225,00**
K5	0000108447	0031	01	MESA REFEIT MAD BR 3000 X 1100	0500	1320105	22/10/2013	22/10/2013	860,00	2013	**900,00**	**0,25**	**225,00**
K5	0000108447	0032	01	MESA REFEIT MAD BR 3000 X 1100	0500	1320105	22/10/2013	22/10/2013	860,00	2013	**900,00**	**0,25**	**225,00**
K5	0000108447	0033	01	MESA REFEIT MAD BR 3000 X 1100	0500	1320105	22/10/2013	22/10/2013	860,00	2013	**900,00**	**0,25**	**225,00**
K5	0000108447	0034	01	MESA REFEIT MAD BR 3000 X 1100	0500	1320105	22/10/2013	22/10/2013	860,00	2013	**900,00**	**0,25**	**225,00**
K5	0000108447	0035	01	MESA REFEIT MAD BR 3000 X 1100	0500	1320105	22/10/2013	22/10/2013	860,00	2013	**900,00**	**0,25**	**225,00**
K5	0000108447	0036	01	MESA REFEIT MAD BR 3000 X 1100	0500	1320105	22/10/2013	22/10/2013	860,00	2013	**900,00**	**0,25**	**225,00**
K5	0000108447	0037	01	MESA REFEIT MAD BR 3000 X 1100	0500	1320105	22/10/2013	22/10/2013	860,00	2013	**900,00**	**0,25**	**225,00**
K5	0000108447	0038	01	MESA REFEIT MAD BR 3000 X 1100	0500	1320105	22/10/2013	22/10/2013	860,00	2013	**900,00**	**0,25**	**225,00**
K5	0000108447	0039	01	MESA REFEIT MAD BR 3000 X 1100	0500	1320105	22/10/2013	22/10/2013	860,00	2013	**900,00**	**0,25**	**225,00**
K5	0000108447	003A	01	MESA REFEIT MAD BR 3000 X 1100	0500	1320105	22/10/2013	22/10/2013	860,00	2013	**900,00**	**0,25**	**225,00**
K5	0000108447	003B	01	MESA REFEIT MAD BR 3000 X 1100	0500	1320105	22/10/2013	22/10/2013	860,00	2013	**900,00**	**0,25**	**225,00**
K5	0000108447	003C	01	MESA REFEIT MAD BR 3000 X 1100	0500	1320105	22/10/2013	22/10/2013	860,00	2013	**900,00**	**0,25**	**225,00**
K5	0000108447	003D	01	MESA REFEIT MAD BR 3000 X 1100	0500	1320105	22/10/2013	22/10/2013	860,00	2013	**900,00**	**0,25**	**225,00**
K5	0000108447	003E	01	MESA REFEIT MAD BR 3000 X 1100	0500	1320105	22/10/2013	22/10/2013	860,00	2013	**900,00**	**0,25**	**225,00**
K5	0000108447	003F	01	MESA REFEIT MAD BR 3000 X 1100	0500	1320105	22/10/2013	22/10/2013	860,00	2013	**900,00**	**0,25**	**225,00**
K5	0000108447	003G	01	MESA REFEIT MAD BR 3000 X 1100	0500	1320105	22/10/2013	22/10/2013	860,00	2013	**900,00**	**0,25**	**225,00**
K5	0000108447	003H	01	MESA REFEIT MAD BR 3000 X 1100	0500	1320105	22/10/2013	22/10/2013	860,00	2013	**900,00**	**0,25**	**225,00**
K5	0000108447	003I	01	MESA REFEIT MAD BR 3000 X 1100	0500	1320105	22/10/2013	22/10/2013	860,00	2013	**900,00**	**0,25**	**225,00**
K5	0000108447	003J	01	MESA REFEIT MAD BR 3000 X 1100	0500	1320105	22/10/2013	22/10/2013	860,00	2013	**900,00**	**0,25**	**225,00**
K5	0000108447	003K	01	MESA REFEIT MAD BR 3000 X 1100	0500	1320105	22/10/2013	22/10/2013	860,00	2013	**900,00**	**0,25**	**225,00**
K5	0000108447	003L	01	MESA REFEIT MAD BR 3000 X 1100	0500	1320105	22/10/2013	22/10/2013	860,00	2013	**900,00**	**0,25**	**225,00**
K5	0000108447	003M	01	MESA REFEIT MAD BR 3000 X 1100	0500	1320105	22/10/2013	22/10/2013	860,00	2013	**900,00**	**0,25**	**225,00**
K5	0000108447	003N	01	MESA REFEIT MAD BR 3000 X 1100	0500	1320105	22/10/2013	22/10/2013	860,00	2013	**900,00**	**0,25**	**225,00**
K5	0000108447	003O	01	MESA REFEIT MAD BR 3000 X 1100	0500	1320105	22/10/2013	22/10/2013	860,00	2013	**900,00**	**0,25**	**225,00**
K5	0000108447	003P	01	MESA REFEIT MAD BR 3000 X 1100	0500	1320105	22/10/2013	22/10/2013	860,00	2013	**900,00**	**0,25**	**225,00**
K5	0000108447	003Q	01	MESA REFEIT MAD BR 3000 X 1100	0500	1320105	22/10/2013	22/10/2013	860,00	2013	**900,00**	**0,25**	**225,00**
K5	0000108447	003R	01	MESA REFEIT MAD BR 3000 X 1100	0500	1320105	22/10/2013	22/10/2013	860,00	2013	**900,00**	**0,25**	**225,00**
K5	0000108447	003S	01	MESA REFEIT MAD BR 3000 X 1100	0500	1320105	22/10/2013	22/10/2013	860,00	2013	**900,00**	**0,25**	**225,00**
K5	0000108447	003T	01	MESA REFEIT MAD BR 3000 X 1100	0500	1320105	22/10/2013	22/10/2013	860,00	2013	**900,00**	**0,25**	**225,00**
K5	0000108447	003U	01	MESA REFEIT MAD BR 3000 X 1100	0500	1320105	22/10/2013	22/10/2013	860,00	2013	**900,00**	**0,25**	**225,00**
K5	0000108447	003V	01	MESA REFEIT MAD BR 3000 X 1100	0500	1320105	22/10/2013	22/10/2013	860,00	2013	**900,00**	**0,25**	**225,00**
K5	0000108447	003W	01	MESA REFEIT MAD BR 3000 X 1100	0500	1320105	22/10/2013	22/10/2013	860,00	2013	**900,00**	**0,25**	**225,00**
K5	0000108447	003X	01	MESA REFEIT MAD BR 3000 X 1100	0500	1320105	22/10/2013	22/10/2013	860,00	2013	**900,00**	**0,25**	**225,00**
K5	0000108447	003Y	01	MESA REFEIT MAD BR 3000 X 1100	0500	1320105	22/10/2013	22/10/2013	860,00	2013	**900,00**	**0,25**	**225,00**
K5	0000108447	003Z	01	MESA REFEIT MAD BR 3000 X 1100	0500	1320105	22/10/2013	22/10/2013	860,00	2013	**900,00**	**0,25**	**225,00**
K5	0000108447	0040	01	MESA REFEIT MAD BR 3000 X 1100	0500	1320105	22/10/2013	22/10/2013	860,00	2013	**900,00**	**0,25**	**225,00**
K5	0000108447	0041	01	MESA REFEIT MAD BR 3000 X 1100	0500	1320105	22/10/2013	22/10/2013	860,00	2013	**900,00**	**0,25**	**225,00**
K5	0000108447	0042	01	MESA REFEIT MAD BR 3000 X 1100	0500	1320105	22/10/2013	22/10/2013	860,00	2013	**900,00**	**0,25**	**225,00**
JM	0000108448	0001	01	FURADEIRA IMPACTO 0~3000RPM 22	0300	1320103	09/10/2013	09/10/2013	455,00	2013	**500,00**	**0,25**	**125,00**
K5	0000108449	0001	01	ROUPEIRO AC CZ 8P 198X123X41CM	0500	1320105	22/10/2013	22/10/2013	436,00	2013	**500,00**	**0,25**	**125,00**
K5	0000108449	0002	01	ROUPEIRO AC CZ 8P 198X123X41CM	0500	1320105	22/10/2013	22/10/2013	436,00	2013	**500,00**	**0,25**	**125,00**
K5	0000108449	0003	01	ROUPEIRO AC CZ 8P 198X123X41CM	0500	1320105	22/10/2013	22/10/2013	436,00	2013	**500,00**	**0,25**	**125,00**
K5	0000108449	0004	01	ROUPEIRO AC CZ 8P 198X123X41CM	0500	1320105	22/10/2013	22/10/2013	436,00	2013	**500,00**	**0,25**	**125,00**
K5	0000108449	0005	01	ROUPEIRO AC CZ 8P 198X123X41CM	0500	1320105	22/10/2013	22/10/2013	436,00	2013	**500,00**	**0,25**	**125,00**
K5	0000108449	0006	01	ROUPEIRO AC CZ 8P 198X123X41CM	0500	1320105	22/10/2013	22/10/2013	436,00	2013	**500,00**	**0,25**	**125,00**
K5	0000108449	0007	01	ROUPEIRO AC CZ 8P 198X123X41CM	0500	1320105	22/10/2013	22/10/2013	436,00	2013	**500,00**	**0,25**	**125,00**
K5	0000108449	0008	01	ROUPEIRO AC CZ 8P 198X123X41CM	0500	1320105	22/10/2013	22/10/2013	436,00	2013	**500,00**	**0,25**	**125,00**
K5	0000108449	0009	01	ROUPEIRO AC CZ 8P 198X123X41CM	0500	1320105	22/10/2013	22/10/2013	436,00	2013	**500,00**	**0,25**	**125,00**

Este documento é cópia do original, assinado digitalmente por CAROLINA MACHADO LETÍZIO VIEIRA e Tribunal de Justiça do Estado de São Paulo, protocolado em 29/07/2022 às 00:58, sob o número WMJ22412974330 .
Para conferir o original, acesse o site https://esaj.tjsp.jus.br/pastadigital/pg/abrirConferenciaDocumento.do, informe o processo 1111746-12.2021.8.26.0100 e código D7FB37A.

CONSTRUTORA COESA
RELATORIO DE INVENTARIO
Dt.Ref: 31/10/2021

Filia	Cod Base Be	Codigo Ite	Tipo Ativ	Descr. Sint.	Grup	Conta	Dt.Aquisica	Dt In Depre	Val Orig M1	ANO REFERÊNCIA	VALOR DE REPOSIÇÃO	FATOR DEPRECIAÇÃO	VALOR DE MERCADO
K5	0000108449	000A	01	ROUPEIRO AC CZ 8P 198X123X41CM	0500	1320105	22/10/2013	22/10/2013	436,00	2013	500,00	0,25	125,00
K5	0000108449	000B	01	ROUPEIRO AC CZ 8P 198X123X41CM	0500	1320105	22/10/2013	22/10/2013	436,00	2013	500,00	0,25	125,00
K5	0000108449	000C	01	ROUPEIRO AC CZ 8P 198X123X41CM	0500	1320105	22/10/2013	22/10/2013	436,00	2013	500,00	0,25	125,00
K5	0000108449	000D	01	ROUPEIRO AC CZ 8P 198X123X41CM	0500	1320105	22/10/2013	22/10/2013	436,00	2013	500,00	0,25	125,00
K5	0000108449	000E	01	ROUPEIRO AC CZ 8P 198X123X41CM	0500	1320105	22/10/2013	22/10/2013	436,00	2013	500,00	0,25	125,00
K5	0000108449	000F	01	ROUPEIRO AC CZ 8P 198X123X41CM	0500	1320105	22/10/2013	22/10/2013	436,00	2013	500,00	0,25	125,00
K5	0000108449	000G	01	ROUPEIRO AC CZ 8P 198X123X41CM	0500	1320105	22/10/2013	22/10/2013	436,00	2013	500,00	0,25	125,00
K5	0000108449	000H	01	ROUPEIRO AC CZ 8P 198X123X41CM	0500	1320105	22/10/2013	22/10/2013	436,00	2013	500,00	0,25	125,00
K5	0000108449	000I	01	ROUPEIRO AC CZ 8P 198X123X41CM	0500	1320105	22/10/2013	22/10/2013	436,00	2013	500,00	0,25	125,00
K5	0000108449	000J	01	ROUPEIRO AC CZ 8P 198X123X41CM	0500	1320105	22/10/2013	22/10/2013	436,00	2013	500,00	0,25	125,00
K5	0000108449	000K	01	ROUPEIRO AC CZ 8P 198X123X41CM	0500	1320105	22/10/2013	22/10/2013	436,00	2013	500,00	0,25	125,00
K5	0000108449	000L	01	ROUPEIRO AC CZ 8P 198X123X41CM	0500	1320105	22/10/2013	22/10/2013	436,00	2013	500,00	0,25	125,00
K5	0000108449	000M	01	ROUPEIRO AC CZ 8P 198X123X41CM	0500	1320105	22/10/2013	22/10/2013	436,00	2013	500,00	0,25	125,00
K5	0000108449	000N	01	ROUPEIRO AC CZ 8P 198X123X41CM	0500	1320105	22/10/2013	22/10/2013	436,00	2013	500,00	0,25	125,00
K5	0000108449	000O	01	ROUPEIRO AC CZ 8P 198X123X41CM	0500	1320105	22/10/2013	22/10/2013	436,00	2013	500,00	0,25	125,00
K5	0000108449	000P	01	ROUPEIRO AC CZ 8P 198X123X41CM	0500	1320105	22/10/2013	22/10/2013	436,00	2013	500,00	0,25	125,00
K5	0000108449	000Q	01	ROUPEIRO AC CZ 8P 198X123X41CM	0500	1320105	22/10/2013	22/10/2013	436,00	2013	500,00	0,25	125,00
K5	0000108449	000R	01	ROUPEIRO AC CZ 8P 198X123X41CM	0500	1320105	22/10/2013	22/10/2013	436,00	2013	500,00	0,25	125,00
K5	0000108449	000S	01	ROUPEIRO AC CZ 8P 198X123X41CM	0500	1320105	22/10/2013	22/10/2013	436,00	2013	500,00	0,25	125,00
K5	0000108449	000T	01	ROUPEIRO AC CZ 8P 198X123X41CM	0500	1320105	22/10/2013	22/10/2013	436,00	2013	500,00	0,25	125,00
K5	0000108449	000U	01	ROUPEIRO AC CZ 8P 198X123X41CM	0500	1320105	22/10/2013	22/10/2013	436,00	2013	500,00	0,25	125,00
K5	0000108449	000V	01	ROUPEIRO AC CZ 8P 198X123X41CM	0500	1320105	22/10/2013	22/10/2013	436,00	2013	500,00	0,25	125,00
K5	0000108449	000W	01	ROUPEIRO AC CZ 8P 198X123X41CM	0500	1320105	22/10/2013	22/10/2013	436,00	2013	500,00	0,25	125,00
K5	0000108449	000X	01	ROUPEIRO AC CZ 8P 198X123X41CM	0500	1320105	22/10/2013	22/10/2013	436,00	2013	500,00	0,25	125,00
K5	0000108449	000Y	01	ROUPEIRO AC CZ 8P 198X123X41CM	0500	1320105	22/10/2013	22/10/2013	436,00	2013	500,00	0,25	125,00
K5	0000108449	000Z	01	ROUPEIRO AC CZ 8P 198X123X41CM	0500	1320105	22/10/2013	22/10/2013	436,00	2013	500,00	0,25	125,00
K5	0000108449	0010	01	ROUPEIRO AC CZ 8P 198X123X41CM	0500	1320105	22/10/2013	22/10/2013	436,00	2013	500,00	0,25	125,00
K5	0000108449	0011	01	ROUPEIRO AC CZ 8P 198X123X41CM	0500	1320105	22/10/2013	22/10/2013	436,00	2013	500,00	0,25	125,00
K5	0000108449	0012	01	ROUPEIRO AC CZ 8P 198X123X41CM	0500	1320105	22/10/2013	22/10/2013	436,00	2013	500,00	0,25	125,00
K5	0000108449	0013	01	ROUPEIRO AC CZ 8P 198X123X41CM	0500	1320105	22/10/2013	22/10/2013	436,00	2013	500,00	0,25	125,00
K5	0000108449	0014	01	ROUPEIRO AC CZ 8P 198X123X41CM	0500	1320105	22/10/2013	22/10/2013	436,00	2013	500,00	0,25	125,00
K5	0000108449	0015	01	ROUPEIRO AC CZ 8P 198X123X41CM	0500	1320105	22/10/2013	22/10/2013	436,00	2013	500,00	0,25	125,00
K5	0000108449	0016	01	ROUPEIRO AC CZ 8P 198X123X41CM	0500	1320105	22/10/2013	22/10/2013	436,00	2013	500,00	0,25	125,00
K5	0000108449	0017	01	ROUPEIRO AC CZ 8P 198X123X41CM	0500	1320105	22/10/2013	22/10/2013	436,00	2013	500,00	0,25	125,00
K5	0000108449	0018	01	ROUPEIRO AC CZ 8P 198X123X41CM	0500	1320105	22/10/2013	22/10/2013	436,00	2013	500,00	0,25	125,00
K5	0000108449	0019	01	ROUPEIRO AC CZ 8P 198X123X41CM	0500	1320105	22/10/2013	22/10/2013	436,00	2013	500,00	0,25	125,00
K5	0000108449	001A	01	ROUPEIRO AC CZ 8P 198X123X41CM	0500	1320105	22/10/2013	22/10/2013	436,00	2013	500,00	0,25	125,00
K5	0000108449	001B	01	ROUPEIRO AC CZ 8P 198X123X41CM	0500	1320105	22/10/2013	22/10/2013	436,00	2013	500,00	0,25	125,00
K5	0000108449	001C	01	ROUPEIRO AC CZ 8P 198X123X41CM	0500	1320105	22/10/2013	22/10/2013	436,00	2013	500,00	0,25	125,00
K5	0000108449	001D	01	ROUPEIRO AC CZ 8P 198X123X41CM	0500	1320105	22/10/2013	22/10/2013	436,00	2013	500,00	0,25	125,00
K5	0000108449	001E	01	ROUPEIRO AC CZ 8P 198X123X41CM	0500	1320105	22/10/2013	22/10/2013	436,00	2013	500,00	0,25	125,00
20	0000108450	0001	01	LAVADORA FR 600L/H 1900BAR 220V	0500	1320105	16/10/2013	16/10/2013	2000,00	2013	2.200,00	0,25	550,00
K5	0000108451	0001	01	RADIO PORTATIL TALK ABOUT UHF	0500	1320105	23/10/2013	23/10/2013	398,21	2013	400,00	0,25	100,00
K5	0000108451	0002	01	RADIO PORTATIL TALK ABOUT UHF	0500	1320105	23/10/2013	23/10/2013	398,21	2013	400,00	0,25	100,00
I7	0000108455	0001	01	MESA REUNIAO ESC MDP IM/PT QD 1170X2300	0500	1320105	25/10/2013	25/10/2013	2087,43	2013	2.300,00	0,25	575,00
I7	0000108456	0001	01	MESA ESC MDP ARG RET 1600 X 800	0500	1320105	25/10/2013	25/10/2013	374,26	2013	400,00	0,25	100,00
09	0000108457	0001	01	CAMA BOX CONJ SOLT MAD NT 0,90	0500	1320105	25/10/2013	25/10/2013	340,00	2013	400,00	0,25	100,00
09	0000108457	0002	01	CAMA BOX CONJ SOLT MAD NT 0,90	0500	1320105	25/10/2013	25/10/2013	340,00	2013	400,00	0,25	100,00
09	0000108457	0003	01	CAMA BOX CONJ SOLT MAD NT 0,90	0500	1320105	25/10/2013	25/10/2013	340,00	2013	400,00	0,25	100,00
09	0000108458	0001	01	CAMA BOX CJ CAS AC NT 1,38X0,36X1,88M	0500	1320105	25/10/2013	25/10/2013	460,00	2013	500,00	0,25	125,00
09	0000108458	0002	01	CAMA BOX CJ CAS AC NT 1,38X0,36X1,88M	0500	1320105	25/10/2013	25/10/2013	460,00	2013	500,00	0,25	125,00
09	0000108458	0003	01	CAMA BOX CJ CAS AC NT 1,38X0,36X1,88M	0500	1320105	25/10/2013	25/10/2013	460,00	2013	500,00	0,25	125,00
09	0000108458	0004	01	CAMA BOX CJ CAS AC NT 1,38X0,36X1,88M	0500	1320105	25/10/2013	25/10/2013	460,00	2013	500,00	0,25	125,00
09	0000108458	0005	01	CAMA BOX CJ CAS AC NT 1,38X0,36X1,88M	0500	1320105	25/10/2013	25/10/2013	460,00	2013	500,00	0,25	125,00
09	0000108459	0001	01	CONDICIONADOR AR SPLIT 12000BT LUNA/MIDE	0500	1320105	25/10/2013	25/10/2013	748,00	2013	800,00	0,25	200,00
09	0000108460	0001	01	UNIDADE EVAPOR SPLIT 12000BTU 220V LUNA	0500	1320105	25/10/2013	25/10/2013	402,00	2013	400,00	0,25	100,00
09	0000108461	0001	01	CONDICIONADOR AR SPLIT 9000BTU SMILE LG	0500	1320105	25/10/2013	25/10/2013	618,00	2013	700,00	0,25	175,00
09	0000108461	0002	01	CONDICIONADOR AR SPLIT 9000BTU SMILE LG	0500	1320105	25/10/2013	25/10/2013	618,00	2013	700,00	0,25	175,00
09	0000108461	0003	01	CONDICIONADOR AR SPLIT 9000BTU SMILE LG	0500	1320105	25/10/2013	25/10/2013	618,00	2013	700,00	0,25	175,00
09	0000108462	0001	01	UNIDADE EVAPOR SPLIT 9000BTU SMILE LG	0500	1320105	25/10/2013	25/10/2013	332,00	2013	400,00	0,25	100,00
09	0000108462	0002	01	UNIDADE EVAPOR SPLIT 9000BTU SMILE LG	0500	1320105	25/10/2013	25/10/2013	332,00	2013	400,00	0,25	100,00
09	0000108462	0003	01	UNIDADE EVAPOR SPLIT 9000BTU SMILE LG	0500	1320105	25/10/2013	25/10/2013	332,00	2013	400,00	0,25	100,00
09	0000108471	0001	01	BEBEDOURO ESMALTEC GAR MES PP 10/20L	0500	1320105	25/10/2013	25/10/2013	449,00	2013	500,00	0,25	125,00
09	0000108472	0001	01	BEBEDOURO ELECTROLUX GAR MES PP 10/20L	0500	1320105	25/10/2013	25/10/2013	499,00	2013	500,00	0,25	125,00
09	0000108475	0001	01	TV PANASONIC LED 39" FHD 896X537X85MM	0500	1320105	25/10/2013	25/10/2013	1399,00	2013	1.500,00	0,25	375,00
09	0000108476	0001	01	SOFA 2-3LUG TEC MR C/BRACO INOVARY	0500	1320105	25/10/2013	25/10/2013	759,00	2013	800,00	0,25	200,00
09	0000108477	0001	01	MAQUINA LAVA ROUPA 6KG BR ESMALTEC	0500	1320105	25/10/2013	25/10/2013	549,00	2013	600,00	0,25	150,00
IP	0000108486	0001	01	NOBREAK 115-127/220/127V 1,2KV	0400	1320104	25/10/2013	25/10/2013	469,00	2013	500,00	0,01	5,00

Este documento é cópia do original, assinado digitalmente por CAROLINA MACHADO LETIZIO VIEIRA e Tribunal de Justiça do Estado de São Paulo, protocolado em 29/07/2022 às 00:58, sob o número WMJ22412974330.
Para conferir o original, acesse o site https://esaj.tjsp.jus.br/pastadigital/pg/abrirConferenciaDocumento.do, informe o processo 1111746-12.2021.8.26.0100 e código D7FB37A.

CONSTRUTORA COESA
RELATORIO DE INVENTARIO
Dt.Ref: 31/10/2021

Filia	Cod Base Be	Codigo Ite	Tipo Ativ	Descr. Sint.	Grup	Conta	Dt.Aquisica	Dt In Depre	Val Orig M1	ANO REFERÊNCIA	**VALOR DE REPOSIÇÃO**	**FATOR DEPRECIAÇÃO**	**VALOR DE MERCADO**
K5	0000108487	0001	01	ROUPEIRO AC CZ 8P 198X123X41CM	0500	1320105	24/10/2013	24/10/2013	436,00	2013	**500,00**	**0,25**	**125,00**
K5	0000108487	0002	01	ROUPEIRO AC CZ 8P 198X123X41CM	0500	1320105	24/10/2013	24/10/2013	436,00	2013	**500,00**	**0,25**	**125,00**
K5	0000108487	0003	01	ROUPEIRO AC CZ 8P 198X123X41CM	0500	1320105	24/10/2013	24/10/2013	436,00	2013	**500,00**	**0,25**	**125,00**
K5	0000108487	0004	01	ROUPEIRO AC CZ 8P 198X123X41CM	0500	1320105	24/10/2013	24/10/2013	436,00	2013	**500,00**	**0,25**	**125,00**
K5	0000108487	0005	01	ROUPEIRO AC CZ 8P 198X123X41CM	0500	1320105	24/10/2013	24/10/2013	436,00	2013	**500,00**	**0,25**	**125,00**
K5	0000108487	0006	01	ROUPEIRO AC CZ 8P 198X123X41CM	0500	1320105	24/10/2013	24/10/2013	436,00	2013	**500,00**	**0,25**	**125,00**
K5	0000108487	0007	01	ROUPEIRO AC CZ 8P 198X123X41CM	0500	1320105	24/10/2013	24/10/2013	436,00	2013	**500,00**	**0,25**	**125,00**
K5	0000108487	0008	01	ROUPEIRO AC CZ 8P 198X123X41CM	0500	1320105	24/10/2013	24/10/2013	436,00	2013	**500,00**	**0,25**	**125,00**
K5	0000108487	0009	01	ROUPEIRO AC CZ 8P 198X123X41CM	0500	1320105	24/10/2013	24/10/2013	436,00	2013	**500,00**	**0,25**	**125,00**
K5	0000108487	000A	01	ROUPEIRO AC CZ 8P 198X123X41CM	0500	1320105	24/10/2013	24/10/2013	436,00	2013	**500,00**	**0,25**	**125,00**
K5	0000108487	000B	01	ROUPEIRO AC CZ 8P 198X123X41CM	0500	1320105	24/10/2013	24/10/2013	436,00	2013	**500,00**	**0,25**	**125,00**
K5	0000108487	000C	01	ROUPEIRO AC CZ 8P 198X123X41CM	0500	1320105	24/10/2013	24/10/2013	436,00	2013	**500,00**	**0,25**	**125,00**
K5	0000108487	000D	01	ROUPEIRO AC CZ 8P 198X123X41CM	0500	1320105	24/10/2013	24/10/2013	436,00	2013	**500,00**	**0,25**	**125,00**
K5	0000108487	000E	01	ROUPEIRO AC CZ 8P 198X123X41CM	0500	1320105	24/10/2013	24/10/2013	436,00	2013	**500,00**	**0,25**	**125,00**
K5	0000108487	000F	01	ROUPEIRO AC CZ 8P 198X123X41CM	0500	1320105	24/10/2013	24/10/2013	436,00	2013	**500,00**	**0,25**	**125,00**
K5	0000108487	000G	01	ROUPEIRO AC CZ 8P 198X123X41CM	0500	1320105	24/10/2013	24/10/2013	436,00	2013	**500,00**	**0,25**	**125,00**
K5	0000108487	000H	01	ROUPEIRO AC CZ 8P 198X123X41CM	0500	1320105	24/10/2013	24/10/2013	436,00	2013	**500,00**	**0,25**	**125,00**
K5	0000108487	000I	01	ROUPEIRO AC CZ 8P 198X123X41CM	0500	1320105	24/10/2013	24/10/2013	436,00	2013	**500,00**	**0,25**	**125,00**
K5	0000108487	000J	01	ROUPEIRO AC CZ 8P 198X123X41CM	0500	1320105	24/10/2013	24/10/2013	436,00	2013	**500,00**	**0,25**	**125,00**
K5	0000108487	000K	01	ROUPEIRO AC CZ 8P 198X123X41CM	0500	1320105	24/10/2013	24/10/2013	436,00	2013	**500,00**	**0,25**	**125,00**
K5	0000108487	000L	01	ROUPEIRO AC CZ 8P 198X123X41CM	0500	1320105	24/10/2013	24/10/2013	436,00	2013	**500,00**	**0,25**	**125,00**
K5	0000108487	000M	01	ROUPEIRO AC CZ 8P 198X123X41CM	0500	1320105	24/10/2013	24/10/2013	436,00	2013	**500,00**	**0,25**	**125,00**
K5	0000108487	000N	01	ROUPEIRO AC CZ 8P 198X123X41CM	0500	1320105	24/10/2013	24/10/2013	436,00	2013	**500,00**	**0,25**	**125,00**
K5	0000108487	000O	01	ROUPEIRO AC CZ 8P 198X123X41CM	0500	1320105	24/10/2013	24/10/2013	436,00	2013	**500,00**	**0,25**	**125,00**
K5	0000108487	000P	01	ROUPEIRO AC CZ 8P 198X123X41CM	0500	1320105	24/10/2013	24/10/2013	436,00	2013	**500,00**	**0,25**	**125,00**
K5	0000108487	000Q	01	ROUPEIRO AC CZ 8P 198X123X41CM	0500	1320105	24/10/2013	24/10/2013	436,00	2013	**500,00**	**0,25**	**125,00**
K5	0000108487	000R	01	ROUPEIRO AC CZ 8P 198X123X41CM	0500	1320105	24/10/2013	24/10/2013	436,00	2013	**500,00**	**0,25**	**125,00**
K5	0000108487	000S	01	ROUPEIRO AC CZ 8P 198X123X41CM	0500	1320105	24/10/2013	24/10/2013	436,00	2013	**500,00**	**0,25**	**125,00**
K5	0000108487	000T	01	ROUPEIRO AC CZ 8P 198X123X41CM	0500	1320105	24/10/2013	24/10/2013	436,00	2013	**500,00**	**0,25**	**125,00**
K5	0000108487	000U	01	ROUPEIRO AC CZ 8P 198X123X41CM	0500	1320105	24/10/2013	24/10/2013	436,00	2013	**500,00**	**0,25**	**125,00**
K5	0000108487	000V	01	ROUPEIRO AC CZ 8P 198X123X41CM	0500	1320105	24/10/2013	24/10/2013	436,00	2013	**500,00**	**0,25**	**125,00**
K5	0000108487	000W	01	ROUPEIRO AC CZ 8P 198X123X41CM	0500	1320105	24/10/2013	24/10/2013	436,00	2013	**500,00**	**0,25**	**125,00**
K5	0000108487	000X	01	ROUPEIRO AC CZ 8P 198X123X41CM	0500	1320105	24/10/2013	24/10/2013	436,00	2013	**500,00**	**0,25**	**125,00**
K5	0000108487	000Y	01	ROUPEIRO AC CZ 8P 198X123X41CM	0500	1320105	24/10/2013	24/10/2013	436,00	2013	**500,00**	**0,25**	**125,00**
K5	0000108487	000Z	01	ROUPEIRO AC CZ 8P 198X123X41CM	0500	1320105	24/10/2013	24/10/2013	436,00	2013	**500,00**	**0,25**	**125,00**
K5	0000108487	0010	01	ROUPEIRO AC CZ 8P 198X123X41CM	0500	1320105	24/10/2013	24/10/2013	436,00	2013	**500,00**	**0,25**	**125,00**
K5	0000108487	0011	01	ROUPEIRO AC CZ 8P 198X123X41CM	0500	1320105	24/10/2013	24/10/2013	436,00	2013	**500,00**	**0,25**	**125,00**
K5	0000108487	0012	01	ROUPEIRO AC CZ 8P 198X123X41CM	0500	1320105	24/10/2013	24/10/2013	436,00	2013	**500,00**	**0,25**	**125,00**
K5	0000108487	0013	01	ROUPEIRO AC CZ 8P 198X123X41CM	0500	1320105	24/10/2013	24/10/2013	436,00	2013	**500,00**	**0,25**	**125,00**
K5	0000108487	0014	01	ROUPEIRO AC CZ 8P 198X123X41CM	0500	1320105	24/10/2013	24/10/2013	436,00	2013	**500,00**	**0,25**	**125,00**
K5	0000108487	0015	01	ROUPEIRO AC CZ 8P 198X123X41CM	0500	1320105	24/10/2013	24/10/2013	436,00	2013	**500,00**	**0,25**	**125,00**
K5	0000108487	0016	01	ROUPEIRO AC CZ 8P 198X123X41CM	0500	1320105	24/10/2013	24/10/2013	436,00	2013	**500,00**	**0,25**	**125,00**
K5	0000108487	0017	01	ROUPEIRO AC CZ 8P 198X123X41CM	0500	1320105	24/10/2013	24/10/2013	436,00	2013	**500,00**	**0,25**	**125,00**
K5	0000108487	0018	01	ROUPEIRO AC CZ 8P 198X123X41CM	0500	1320105	24/10/2013	24/10/2013	436,00	2013	**500,00**	**0,25**	**125,00**
K5	0000108487	0019	01	ROUPEIRO AC CZ 8P 198X123X41CM	0500	1320105	24/10/2013	24/10/2013	436,00	2013	**500,00**	**0,25**	**125,00**
K5	0000108487	001A	01	ROUPEIRO AC CZ 8P 198X123X41CM	0500	1320105	24/10/2013	24/10/2013	436,00	2013	**500,00**	**0,25**	**125,00**
K5	0000108487	001B	01	ROUPEIRO AC CZ 8P 198X123X41CM	0500	1320105	24/10/2013	24/10/2013	436,00	2013	**500,00**	**0,25**	**125,00**
K5	0000108487	001C	01	ROUPEIRO AC CZ 8P 198X123X41CM	0500	1320105	24/10/2013	24/10/2013	436,00	2013	**500,00**	**0,25**	**125,00**
K5	0000108487	001D	01	ROUPEIRO AC CZ 8P 198X123X41CM	0500	1320105	24/10/2013	24/10/2013	436,00	2013	**500,00**	**0,25**	**125,00**
K5	0000108487	001E	01	ROUPEIRO AC CZ 8P 198X123X41CM	0500	1320105	24/10/2013	24/10/2013	436,00	2013	**500,00**	**0,25**	**125,00**
K5	0000108488	0001	01	MARTELETE SDS MAX 220/230VV 780W	0300	1320103	24/10/2013	24/10/2013	380,00	2013	**400,00**	**0,25**	**100,00**
K5	0000108488	0002	01	MARTELETE SDS MAX 220/230VV 780W	0300	1320103	24/10/2013	24/10/2013	380,00	2013	**400,00**	**0,25**	**100,00**
K5	0000108488	0003	01	MARTELETE SDS MAX 220/230VV 780W	0300	1320103	24/10/2013	24/10/2013	380,00	2013	**400,00**	**0,25**	**100,00**
K5	0000108488	0004	01	MARTELETE SDS MAX 220/230VV 780W	0300	1320103	24/10/2013	24/10/2013	380,00	2013	**400,00**	**0,25**	**100,00**
K5	0000108492	0001	01	TV LCD 32" 592 X 797 X 99MM	0500	1320105	10/10/2013	10/10/2013	1190,00	2013	**1.300,00**	**0,25**	**325,00**
K5	0000108493	0001	01	REFRIGERADOR COMUM BR 240L 110/220V	0500	1320105	10/10/2013	10/10/2013	1190,00	2013	**1.300,00**	**0,25**	**325,00**
K5	0000108497	0001	01	FOSSA SEPT C/FILT ANAER PRFV 9	0300	1320103	24/10/2013	24/10/2013	2230,00	2013	**2.500,00**	**0,25**	**625,00**
K5	0000108497	0002	01	FOSSA SEPT C/FILT ANAER PRFV 9	0300	1320103	24/10/2013	24/10/2013	2230,00	2013	**2.500,00**	**0,25**	**625,00**
K5	0000108497	0003	01	FOSSA SEPT C/FILT ANAER PRFV 9	0300	1320103	24/10/2013	24/10/2013	2230,00	2013	**2.500,00**	**0,25**	**625,00**
K5	0000108497	0004	01	FOSSA SEPT C/FILT ANAER PRFV 9	0300	1320103	24/10/2013	24/10/2013	2230,00	2013	**2.500,00**	**0,25**	**625,00**
K5	0000108497	0005	01	FOSSA SEPT C/FILT ANAER PRFV 9	0300	1320103	24/10/2013	24/10/2013	2230,00	2013	**2.500,00**	**0,25**	**625,00**
K5	0000108497	0006	01	FOSSA SEPT C/FILT ANAER PRFV 9	0300	1320103	24/10/2013	24/10/2013	2230,00	2013	**2.500,00**	**0,25**	**625,00**
K5	0000108498	0001	01	TRANSFORMADOR BT 3F 380/220V 500KVA	0300	1320103	25/10/2013	25/10/2013	38200,00	2013	**42.000,00**	**0,25**	**10.500,00**
K5	0000108499	0001	01	MESA OVAL MDP CZ 72X20X240CM	0500	1320105	23/10/2013	23/10/2013	790,00	2013	**900,00**	**0,25**	**225,00**
K5	0000108500	0001	01	SOFA 3LUG COU PT C/BRACO	0500	1320105	23/10/2013	23/10/2013	1190,00	2013	**1.300,00**	**0,25**	**325,00**
K5	0000108501	0001	01	ROUPEIRO MADEIRA NAT 6P 200X96	0500	1320105	23/10/2013	23/10/2013	490,00	2013	**500,00**	**0,25**	**125,00**
K5	0000108501	0002	01	ROUPEIRO MADEIRA NAT 6P 200X96	0500	1320105	23/10/2013	23/10/2013	490,00	2013	**500,00**	**0,25**	**125,00**
K5	0000108501	0003	01	ROUPEIRO MADEIRA NAT 6P 200X96	0500	1320105	23/10/2013	23/10/2013	490,00	2013	**500,00**	**0,25**	**125,00**

Este documento é cópia do original, assinado digitalmente por CAROLINA MACHADO LETÍZIO VIEIRA e Tribunal de Justiça do Estado de São Paulo, protocolado em 29/07/2022 às 00:58 , sob o número WMMJ22412974330 .
Para conferir o original, acesse o site https://esaj.tjsp.jus.br/pastadigital/pg/abrirConferenciaDocumento.do, informe o processo 1111746-12.2021.8.26.0100 e código D7FB37A.

CONSTRUTORA COESA
RELATORIO DE INVENTARIO
Dt.Ref: 31/10/2021

Filia	Cod Base Be	Codigo Ite	Tipo Ativ	Descr. Sint.	Grup	Conta	Dt.Aquisica	Dt In Depre	Val Orig M1	ANO REFERÊNCIA	**VALOR DE REPOSIÇÃO**	**FATOR DEPRECIAÇÃO**	**VALOR DE MERCADO**
K5	0000108501	0004	01	ROUPEIRO MADEIRA NAT 6P 200X96	0500	1320105	23/10/2013	23/10/2013	490,00	2013	**500,00**	**0,25**	**125,00**
K5	0000108501	0005	01	ROUPEIRO MADEIRA NAT 6P 200X96	0500	1320105	23/10/2013	23/10/2013	490,00	2013	**500,00**	**0,25**	**125,00**
K5	0000108502	0001	01	RACK TV MDF TAB/BR 2GAV 540X18	0500	1320105	23/10/2013	23/10/2013	390,00	2013	**400,00**	**0,25**	**100,00**
K5	0000108503	0001	01	ROUPEIRO MADEIRA NAT 6P 200X96	0500	1320105	23/10/2013	23/10/2013	490,00	2013	**500,00**	**0,25**	**125,00**
K5	0000108503	0002	01	ROUPEIRO MADEIRA NAT 6P 200X96	0500	1320105	23/10/2013	23/10/2013	490,00	2013	**500,00**	**0,25**	**125,00**
K5	0000108503	0003	01	ROUPEIRO MADEIRA NAT 6P 200X96	0500	1320105	23/10/2013	23/10/2013	490,00	2013	**500,00**	**0,25**	**125,00**
K5	0000108504	0001	01	MESA OVAL MDP CZ 72X20X240CM	0500	1320105	23/10/2013	23/10/2013	790,00	2013	**900,00**	**0,25**	**225,00**
K5	0000108505	0001	01	SOFA 3LUG COU PT C/BRACO	0500	1320105	23/10/2013	23/10/2013	1190,00	2013	**1.300,00**	**0,25**	**325,00**
K5	0000108506	0001	01	ROUPEIRO MADEIRA NAT 6P 200X96	0500	1320105	23/10/2013	23/10/2013	490,00	2013	**500,00**	**0,25**	**125,00**
K5	0000108506	0002	01	ROUPEIRO MADEIRA NAT 6P 200X96	0500	1320105	23/10/2013	23/10/2013	490,00	2013	**500,00**	**0,25**	**125,00**
K5	0000108506	0003	01	ROUPEIRO MADEIRA NAT 6P 200X96	0500	1320105	23/10/2013	23/10/2013	490,00	2013	**500,00**	**0,25**	**125,00**
K5	0000108506	0004	01	ROUPEIRO MADEIRA NAT 6P 200X96	0500	1320105	23/10/2013	23/10/2013	490,00	2013	**500,00**	**0,25**	**125,00**
K5	0000108507	0001	01	RACK TV MDF TAB/BR 2GAV 540X18	0500	1320105	23/10/2013	23/10/2013	390,00	2013	**400,00**	**0,25**	**100,00**
KP	0000108508	0001	01	CONDICIONADOR AR SPLIT 9000BTU	0300	1320103	28/10/2013	28/10/2013	1037,58	2013	**1.100,00**	**0,25**	**275,00**
KP	0000108509	0001	01	CONDICIONADOR AR SPLIT 36000BT	0300	1320103	28/10/2013	28/10/2013	3925,28	2013	**4.300,00**	**0,25**	**1.075,00**
K5	0000108514	0001	01	TV LCD 32" 592 X 797 X 99MM	0500	1320105	24/10/2013	24/10/2013	1190,00	2013	**1.300,00**	**0,25**	**325,00**
K5	0000108515	0001	01	REFRIGERADOR COMUM BR 240L 110/220V	0500	1320105	24/10/2013	24/10/2013	1190,00	2013	**1.300,00**	**0,25**	**325,00**
K5	0000108516	0001	01	ROUPEIRO MADEIRA NAT 6P 200X96	0500	1320105	24/10/2013	24/10/2013	490,00	2013	**500,00**	**0,25**	**125,00**
K5	0000108516	0002	01	ROUPEIRO MADEIRA NAT 6P 200X96	0500	1320105	24/10/2013	24/10/2013	490,00	2013	**500,00**	**0,25**	**125,00**
K5	0000108517	0001	01	ARMARIO DORMIT CEDRO MG 3POR	0500	1320105	24/10/2013	24/10/2013	490,00	2013	**500,00**	**0,25**	**125,00**
K5	0000108517	0002	01	ARMARIO DORMIT CEDRO MG 3POR	0500	1320105	24/10/2013	24/10/2013	490,00	2013	**500,00**	**0,25**	**125,00**
K5	0000108517	0003	01	ARMARIO DORMIT CEDRO MG 3POR	0500	1320105	24/10/2013	24/10/2013	490,00	2013	**500,00**	**0,25**	**125,00**
K5	0000108517	0004	01	ARMARIO DORMIT CEDRO MG 3POR	0500	1320105	24/10/2013	24/10/2013	490,00	2013	**500,00**	**0,25**	**125,00**
K5	0000108518	0001	01	MESA OVAL MDP CZ 72X20X240CM	0500	1320105	24/10/2013	24/10/2013	790,00	2013	**900,00**	**0,25**	**225,00**
K5	0000108519	0001	01	SOFA 3LUG COU PT C/BRACO	0500	1320105	24/10/2013	24/10/2013	1190,00	2013	**1.300,00**	**0,25**	**325,00**
K5	0000108520	0001	01	RACK TV MDF TAB/BR 2GAV 540X18	0500	1320105	24/10/2013	24/10/2013	390,00	2013	**400,00**	**0,25**	**100,00**
K5	0000108521	0001	01	FOGAO DOM GAS PISO 4 BOCAS 127	0500	1320105	23/10/2013	23/10/2013	390,00	2013	**400,00**	**0,25**	**100,00**
K5	0000108523	0001	01	TV LCD 32" 592 X 797 X 99MM	0500	1320105	23/10/2013	23/10/2013	1190,00	2013	**1.300,00**	**0,25**	**325,00**
K5	0000108524	0001	01	REFRIGERADOR COMUM BR 240L 110/220V	0500	1320105	23/10/2013	23/10/2013	1190,00	2013	**1.300,00**	**0,25**	**325,00**
13	0000108525	0001	01	TV LG 42P LED SMART FD	0500	1320105	01/10/2013	01/10/2013	2005,19	2013	**2.200,00**	**0,25**	**550,00**
13	0000108525	0002	01	TV LG 42P LED SMART FD	0500	1320105	01/10/2013	01/10/2013	2005,19	2013	**2.200,00**	**0,25**	**550,00**
KC	0000108526	0001	01	MAQUINA SD RETI 3F 60% 220V	0300	1320103	25/10/2013	25/10/2013	2380,00	2013	**2.600,00**	**0,25**	**650,00**
KC	0000108526	0002	01	MAQUINA SD RETI SE 60% 220V	0300	1320103	25/10/2013	25/10/2013	2380,00	2013	**2.600,00**	**0,25**	**650,00**
JM	0000108531	0001	01	TRANSFORMADOR DISTR 3F 112,5KVA	0300	1320103	28/10/2013	28/10/2013	9500,00	2013	**10.500,00**	**0,25**	**2.625,00**
JM	0000108531	0002	01	TRANSFORMADOR DISTR 3F 112,5KVA	0300	1320103	28/10/2013	28/10/2013	9500,00	2013	**10.500,00**	**0,25**	**2.625,00**
JM	0000108532	0001	01	LUMINARIA EMERGENCIA LED 2X55W	0500	1320105	07/10/2013	07/10/2013	1100,00	2013	**1.200,00**	**0,25**	**300,00**
JM	0000108532	0002	01	LUMINARIA EMERGENCIA LED 2X55W	0500	1320105	07/10/2013	07/10/2013	1100,00	2013	**1.200,00**	**0,25**	**300,00**
JM	0000108532	0003	01	LUMINARIA EMERGENCIA LED 2X55W	0500	1320105	07/10/2013	07/10/2013	1100,00	2013	**1.200,00**	**0,25**	**300,00**
JM	0000108532	0004	01	LUMINARIA EMERGENCIA LED 2X55W	0500	1320105	07/10/2013	07/10/2013	1100,00	2013	**1.200,00**	**0,25**	**300,00**
JM	0000108532	0005	01	LUMINARIA EMERGENCIA LED 2X55W	0500	1320105	07/10/2013	07/10/2013	1100,00	2013	**1.200,00**	**0,25**	**300,00**
JM	0000108532	0006	01	LUMINARIA EMERGENCIA LED 2X55W	0500	1320105	07/10/2013	07/10/2013	1100,00	2013	**1.200,00**	**0,25**	**300,00**
JM	0000108532	0007	01	LUMINARIA EMERGENCIA LED 2X55W	0500	1320105	07/10/2013	07/10/2013	1100,00	2013	**1.200,00**	**0,25**	**300,00**
JM	0000108532	0008	01	LUMINARIA EMERGENCIA LED 2X55W	0500	1320105	07/10/2013	07/10/2013	1100,00	2013	**1.200,00**	**0,25**	**300,00**
JM	0000108532	0009	01	LUMINARIA EMERGENCIA LED 2X55W	0500	1320105	07/10/2013	07/10/2013	1100,00	2013	**1.200,00**	**0,25**	**300,00**
JM	0000108532	000A	01	LUMINARIA EMERGENCIA LED 2X55W	0500	1320105	07/10/2013	07/10/2013	1100,00	2013	**1.200,00**	**0,25**	**300,00**
JM	0000108533	0001	01	SIRENE IND DIREC 1500M MOT 1F	0300	1320103	07/10/2013	07/10/2013	390,00	2013	**400,00**	**0,25**	**100,00**
JM	0000108533	0002	01	SIRENE IND DIREC 1500M MOT 1F	0300	1320103	07/10/2013	07/10/2013	390,00	2013	**400,00**	**0,25**	**100,00**
JM	0000108533	0003	01	SIRENE IND DIREC 1500M MOT 1F	0300	1320103	07/10/2013	07/10/2013	390,00	2013	**400,00**	**0,25**	**100,00**
JM	0000108533	0004	01	SIRENE IND DIREC 1500M MOT 1F	0300	1320103	07/10/2013	07/10/2013	390,00	2013	**400,00**	**0,25**	**100,00**
JM	0000108533	0005	01	SIRENE IND DIREC 1500M MOT 1F	0300	1320103	07/10/2013	07/10/2013	390,00	2013	**400,00**	**0,25**	**100,00**
JM	0000108533	0006	01	SIRENE IND DIREC 1500M MOT 1F	0300	1320103	07/10/2013	07/10/2013	390,00	2013	**400,00**	**0,25**	**100,00**
JM	0000108533	0007	01	SIRENE IND DIREC 1500M MOT 1F	0300	1320103	07/10/2013	07/10/2013	390,00	2013	**400,00**	**0,25**	**100,00**
JM	0000108533	0008	01	SIRENE IND DIREC 1500M MOT 1F	0300	1320103	07/10/2013	07/10/2013	390,00	2013	**400,00**	**0,25**	**100,00**
JM	0000108533	0009	01	SIRENE IND DIREC 1500M MOT 1F	0300	1320103	07/10/2013	07/10/2013	390,00	2013	**400,00**	**0,25**	**100,00**
JM	0000108533	000A	01	SIRENE IND DIREC 1500M MOT 1F	0300	1320103	07/10/2013	07/10/2013	390,00	2013	**400,00**	**0,25**	**100,00**
KP	0000108534	0001	01	CONDICIONADOR AR SPLIT 24000BTU	0300	1320103	29/10/2013	29/10/2013	2301,60	2013	**2.500,00**	**0,25**	**625,00**
KP	0000108535	0001	01	CONDICIONADOR AR SPLIT 18000BT	0300	1320103	29/10/2013	29/10/2013	1739,63	2013	**1.900,00**	**0,25**	**475,00**
KP	0000108536	0001	01	MAQUINA LAVA ROUPA 10KG BR 127	0500	1320105	29/10/2013	29/10/2013	1224,46	2013	**1.300,00**	**0,25**	**325,00**
KP	0000108537	0001	01	TV LED 32" 1005X595X90MM	0500	1320105	29/10/2013	29/10/2013	1084,19	2013	**1.200,00**	**0,25**	**300,00**
K5	0000108538	0001	01	COLETOR SELETIVO INDIVIDUAL 10	0500	1320105	28/10/2013	28/10/2013	1320,00	2013	**1.500,00**	**0,25**	**375,00**
K5	0000108539	0001	01	COLETOR SELETIVO INDIVIDUAL 10	0500	1320105	28/10/2013	28/10/2013	1320,00	2013	**1.500,00**	**0,25**	**375,00**
K5	0000108540	0001	01	COLETOR SELETIVO INDIVIDUAL 10	0500	1320105	28/10/2013	28/10/2013	1320,00	2013	**1.500,00**	**0,25**	**375,00**
K5	0000108540	0002	01	COLETOR SELETIVO INDIVIDUAL 10	0500	1320105	28/10/2013	28/10/2013	1320,00	2013	**1.500,00**	**0,25**	**375,00**
K5	0000108541	0001	01	COLETOR SELETIVO INDIVIDUAL 10	0500	1320105	28/10/2013	28/10/2013	1320,00	2013	**1.500,00**	**0,25**	**375,00**
K5	0000108544	0001	01	ARMARIO ALTO MAD 1,60X0,90X0,4	0500	1320105	29/10/2013	29/10/2013	613,40	2013	**700,00**	**0,25**	**175,00**
K5	0000108544	0002	01	ARMARIO ALTO MAD 1,60X0,90X0,4	0500	1320105	29/10/2013	29/10/2013	613,40	2013	**700,00**	**0,25**	**175,00**
KC	0000108545	0001	01	MESA RT MAD BG 2,00X0,90X,074M	0500	1320105	29/10/2013	29/10/2013	576,10	2013	**600,00**	**0,25**	**150,00**
KC	0000108545	0002	01	MESA RT MAD BG 2,00X0,90X,074M	0500	1320105	29/10/2013	29/10/2013	576,10	2013	**600,00**	**0,25**	**150,00**

Este documento é cópia do original, assinado digitalmente por CAROLINA MACHADO LETIZIO VIEIRA e Tribunal de Justiça do Estado de São Paulo, protocolado em 29/07/2022 às 00:58, sob o número WMJ22412974330.
Para conferir o original, acesse o site https://esaj.tjsp.jus.br/pastadigital/pg/abrirConferenciaDocumento.do, informe o processo 1111746-12.2021.8.26.0100 e código D7FB37A.

CONSTRUTORA COESA
RELATORIO DE INVENTARIO
Dt.Ref: 31/10/2021

Filia	Cod Base Be	Codigo Ite	Tipo Ativ	Descr. Sint.	Grup	Conta	Dt.Aquisica	Dt In Depre	Val Orig M1	ANO REFERÊNCIA	VALOR DE REPOSIÇÃO	FATOR DEPRECIAÇÃO	VALOR DE MERCADO
K5	0000108546	0001	01	MESA ESC MDF CZ RT 1,40X0,70X4	0500	1320105	29/10/2013	29/10/2013	407,66	2013	400,00	0,25	100,00
K5	0000108546	0002	01	MESA ESC MDF CZ RT 1,40X0,70X4	0500	1320105	29/10/2013	29/10/2013	407,66	2013	400,00	0,25	100,00
K5	0000108546	0003	01	MESA ESC MDF CZ RT 1,40X0,70X4	0500	1320105	29/10/2013	29/10/2013	407,66	2013	400,00	0,25	100,00
K5	0000108546	0004	01	MESA ESC MDF CZ RT 1,40X0,70X4	0500	1320105	29/10/2013	29/10/2013	407,66	2013	400,00	0,25	100,00
K5	0000108546	0005	01	MESA ESC MDF CZ RT 1,40X0,70X4	0500	1320105	29/10/2013	29/10/2013	407,66	2013	400,00	0,25	100,00
K5	0000108546	0006	01	MESA ESC MDF CZ RT 1,40X0,70X4	0500	1320105	29/10/2013	29/10/2013	407,66	2013	400,00	0,25	100,00
K5	0000108546	0007	01	MESA ESC MDF CZ RT 1,40X0,70X4	0500	1320105	29/10/2013	29/10/2013	407,66	2013	400,00	0,25	100,00
K5	0000108546	0008	01	MESA ESC MDF CZ RT 1,40X0,70X4	0500	1320105	29/10/2013	29/10/2013	407,66	2013	400,00	0,25	100,00
K5	0000108546	0009	01	MESA ESC MDF CZ RT 1,40X0,70X4	0500	1320105	29/10/2013	29/10/2013	407,66	2013	400,00	0,25	100,00
K5	0000108546	000A	01	MESA ESC MDF CZ RT 1,40X0,70X4	0500	1320105	29/10/2013	29/10/2013	407,66	2013	400,00	0,25	100,00
K5	0000108546	000B	01	MESA ESC MDF CZ RT 1,40X0,70X4	0500	1320105	29/10/2013	29/10/2013	407,66	2013	400,00	0,25	100,00
K5	0000108546	000C	01	MESA ESC MDF CZ RT 1,40X0,70X4	0500	1320105	29/10/2013	29/10/2013	407,66	2013	400,00	0,25	100,00
K5	0000108546	000D	01	MESA ESC MDF CZ RT 1,40X0,70X4	0500	1320105	29/10/2013	29/10/2013	407,66	2013	400,00	0,25	100,00
K5	0000108546	000E	01	MESA ESC MDF CZ RT 1,40X0,70X4	0500	1320105	29/10/2013	29/10/2013	407,66	2013	400,00	0,25	100,00
K5	0000108546	000F	01	MESA ESC MDF CZ RT 1,40X0,70X4	0500	1320105	29/10/2013	29/10/2013	407,66	2013	400,00	0,25	100,00
K5	0000108546	000G	01	MESA ESC MDF CZ RT 1,40X0,70X4	0500	1320105	29/10/2013	29/10/2013	407,66	2013	400,00	0,25	100,00
K5	0000108546	000H	01	MESA ESC MDF CZ RT 1,40X0,70X4	0500	1320105	29/10/2013	29/10/2013	407,66	2013	400,00	0,25	100,00
K5	0000108546	000I	01	MESA ESC MDF CZ RT 1,40X0,70X4	0500	1320105	29/10/2013	29/10/2013	407,66	2013	400,00	0,25	100,00
K5	0000108546	000J	01	MESA ESC MDF CZ RT 1,40X0,70X4	0500	1320105	29/10/2013	29/10/2013	407,66	2013	400,00	0,25	100,00
K5	0000108546	000K	01	MESA ESC MDF CZ RT 1,40X0,70X4	0500	1320105	29/10/2013	29/10/2013	407,66	2013	400,00	0,25	100,00
13	0000108547	0001	01	MESA CENTRO FE QD 70CM 70X70CM	0500	1320105	29/10/2013	29/10/2013	2762,00	2013	3.000,00	0,25	750,00
13	0000108548	0001	01	MESA CE ACO RETAN 1000MM 63X73	0500	1320105	29/10/2013	29/10/2013	870,00	2013	1.000,00	0,25	250,00
13	0000108548	0002	01	MESA CE ACO RETAN 1000MM 63X73	0500	1320105	29/10/2013	29/10/2013	870,00	2013	1.000,00	0,25	250,00
13	0000108548	0003	01	MESA CE ACO RETAN 1000MM 63X73	0500	1320105	29/10/2013	29/10/2013	870,00	2013	1.000,00	0,25	250,00
13	0000108548	0004	01	MESA CE ACO RETAN 1000MM 63X73	0500	1320105	29/10/2013	29/10/2013	870,00	2013	1.000,00	0,25	250,00
K5	0000108550	0001	01	MESA OVAL MDP CZ 72X20X240CM	0500	1320105	23/10/2013	23/10/2013	790,00	2013	900,00	0,25	225,00
K5	0000108551	0001	01	SOFA 2-3LUG COURO PT ESPUMA	0500	1320105	23/10/2013	23/10/2013	1215,00	2013	1.300,00	0,25	325,00
K5	0000108552	0001	01	RACK TV MDF TAB/BR 2GAV 540X18	0500	1320105	23/10/2013	23/10/2013	402,00	2013	400,00	0,25	100,00
K5	0000108553	0001	01	TENDA PIRAMIDE NY70 BR 3X3M	0300	1320103	30/10/2013	30/10/2013	2000,00	2013	2.200,00	0,25	550,00
K5	0000108553	0002	01	TENDA PIRAMIDE NY70 BR 3X3M	0300	1320103	30/10/2013	30/10/2013	2000,00	2013	2.200,00	0,25	550,00
K5	0000108553	0003	01	TENDA PIRAMIDE NY70 BR 3X3M	0300	1320103	30/10/2013	30/10/2013	2000,00	2013	2.200,00	0,25	550,00
K5	0000108553	0004	01	TENDA PIRAMIDE NY70 BR 3X3M	0300	1320103	30/10/2013	30/10/2013	2000,00	2013	2.200,00	0,25	550,00
K5	0000108553	0005	01	TENDA PIRAMIDE NY70 BR 3X3M	0300	1320103	30/10/2013	30/10/2013	2000,00	2013	2.200,00	0,25	550,00
K5	0000108553	0006	01	TENDA PIRAMIDE NY70 BR 3X3M	0300	1320103	30/10/2013	30/10/2013	2000,00	2013	2.200,00	0,25	550,00
K5	0000108553	0007	01	TENDA PIRAMIDE NY70 BR 3X3M	0300	1320103	30/10/2013	30/10/2013	2000,00	2013	2.200,00	0,25	550,00
K5	0000108553	0008	01	TENDA PIRAMIDE NY70 BR 3X3M	0300	1320103	30/10/2013	30/10/2013	2000,00	2013	2.200,00	0,25	550,00
K5	0000108553	0009	01	TENDA PIRAMIDE NY70 BR 3X3M	0300	1320103	30/10/2013	30/10/2013	2000,00	2013	2.200,00	0,25	550,00
K5	0000108553	000A	01	TENDA PIRAMIDE NY70 BR 3X3M	0300	1320103	30/10/2013	30/10/2013	2000,00	2013	2.200,00	0,25	550,00
K5	0000108553	000B	01	TENDA PIRAMIDE NY70 BR 3X3M	0300	1320103	30/10/2013	30/10/2013	2000,00	2013	2.200,00	0,25	550,00
K5	0000108553	000C	01	TENDA PIRAMIDE NY70 BR 3X3M	0300	1320103	30/10/2013	30/10/2013	2000,00	2013	2.200,00	0,25	550,00
K5	0000108553	000D	01	TENDA PIRAMIDE NY70 BR 3X3M	0300	1320103	30/10/2013	30/10/2013	2000,00	2013	2.200,00	0,25	550,00
K5	0000108553	000E	01	TENDA PIRAMIDE NY70 BR 3X3M	0300	1320103	30/10/2013	30/10/2013	2000,00	2013	2.200,00	0,25	550,00
K5	0000108553	000F	01	TENDA PIRAMIDE NY70 BR 3X3M	0300	1320103	30/10/2013	30/10/2013	2000,00	2013	2.200,00	0,25	550,00
K5	0000108553	000G	01	TENDA PIRAMIDE NY70 BR 3X3M	0300	1320103	30/10/2013	30/10/2013	2000,00	2013	2.200,00	0,25	550,00
K5	0000108553	000H	01	TENDA PIRAMIDE NY70 BR 3X3M	0300	1320103	30/10/2013	30/10/2013	2000,00	2013	2.200,00	0,25	550,00
K5	0000108553	000I	01	TENDA PIRAMIDE NY70 BR 3X3M	0300	1320103	30/10/2013	30/10/2013	2000,00	2013	2.200,00	0,25	550,00
K5	0000108553	000J	01	TENDA PIRAMIDE NY70 BR 3X3M	0300	1320103	30/10/2013	30/10/2013	2000,00	2013	2.200,00	0,25	550,00
K5	0000108553	000K	01	TENDA PIRAMIDE NY70 BR 3X3M	0300	1320103	30/10/2013	30/10/2013	2000,00	2013	2.200,00	0,25	550,00
KD	0000108554	0001	01	ARMARIO VITR AC VD 2P 1,70X0.8	0500	1320105	29/10/2013	29/10/2013	683,10	2013	800,00	0,25	200,00
KD	0000108554	0002	01	ARMARIO VITR AC VD 2P 1,70X0.8	0500	1320105	29/10/2013	29/10/2013	683,10	2013	800,00	0,25	200,00
KD	0000108554	0003	01	ARMARIO VITR AC VD 2P 1,70X0.8	0500	1320105	29/10/2013	29/10/2013	683,10	2013	800,00	0,25	200,00
KD	0000108554	0004	01	ARMARIO VITR AC VD 2P 1,70X0.8	0500	1320105	29/10/2013	29/10/2013	683,10	2013	800,00	0,25	200,00
13	0000108556	0001	01	CAVALETE QUADR FIX VD MAG RET 1,50X0,90M	0500	1320105	22/10/2013	22/10/2013	630,95	2013	700,00	0,25	175,00
13	0000108556	0002	01	CAVALETE QUADR FIX VD MAG RET 1,50X0,90M	0500	1320105	22/10/2013	22/10/2013	630,95	2013	700,00	0,25	175,00
13	0000108556	0003	01	CAVALETE QUADR FIX VD MAG RET 1,50X0,90M	0500	1320105	22/10/2013	22/10/2013	630,95	2013	700,00	0,25	175,00
13	0000108556	0004	01	CAVALETE QUADR FIX VD MAG RET 1,50X0,90M	0500	1320105	22/10/2013	22/10/2013	630,95	2013	700,00	0,25	175,00
13	0000108556	0005	01	CAVALETE QUADR FIX VD MAG RET 1,50X0,90M	0500	1320105	22/10/2013	22/10/2013	630,95	2013	700,00	0,25	175,00
13	0000108558	0001	01	REFRIGERADOR CONSUL BR	0500	1320105	01/10/2013	01/10/2013	911,50	2013	1.000,00	0,25	250,00
13	0000108559	0001	01	SWITCH HP NET WORK 3600 48PORTAS	0400	1320104	10/10/2013	10/10/2013	5548,59	2013	6.100,00	0,01	61,00
13	0000108559	0002	01	SWITCH HP NET WORK 3600 48PORTAS	0400	1320104	10/10/2013	10/10/2013	5548,59	2013	6.100,00	0,01	61,00
13	0000108559	0003	01	SWITCH HP NET WORK 3600 48PORTAS	0400	1320104	10/10/2013	10/10/2013	5548,59	2013	6.100,00	0,01	61,00
13	0000108560	0001	01	CONVERSOR DE MIDIA TRANSCEIVER HP NETWOR	0400	1320104	10/10/2013	10/10/2013	750,37	2013	800,00	0,01	8,00
13	0000108560	0002	01	CONVERSOR DE MIDIA TRANSCEIVER HP NETWOR	0400	1320104	10/10/2013	10/10/2013	750,37	2013	800,00	0,01	8,00
02	0000108561	0001	01	ULTRABOOK DELL LATITUDE 6430U	0400	1320104	30/10/2013	30/10/2013	3649,61	2013	4.000,00	0,01	40,00
I7	0000108564	0003	01	MICROCOMPUTADOR DELL OPTIPLEX 7010	0400	1320104	30/10/2013	30/10/2013	2108,87	2013	2.300,00	0,01	23,00
I7	0000108564	0004	01	MICROCOMPUTADOR DELL OPTIPLEX 7010	0400	1320104	30/10/2013	30/10/2013	2108,87	2013	2.300,00	0,01	23,00
I7	0000108564	0005	01	MICROCOMPUTADOR DELL OPTIPLEX 7010	0400	1320104	30/10/2013	30/10/2013	2108,87	2013	2.300,00	0,01	23,00
I7	0000108565	0001	01	NOTEBOOK DELL LATITUDE E5430	0400	1320104	30/10/2013	30/10/2013	2468,42	2013	2.700,00	0,01	27,00

Este documento é cópia do original, assinado digitalmente por CAROLINA MACHADO LETIZIO VIEIRA e Tribunal de Justica do Estado de Sao Paulo, protocolado em 29/07/2022 às 00:58, sob o número WMJ22412974330 .
Para conferir o original, acesse o site https://esaj.tjsp.jus.br/pastadigital/pg/abrirConferenciaDocumento.do, informe o processo 1111746-12.2021.8.26.0100 e código D7FB37A.

CONSTRUTORA COESA
RELATORIO DE INVENTARIO
Dt.Ref: 31/10/2021

Filia	Cod Base Be	Codigo Ite	Tipo Ativ	Descr. Sint.	Grup	Conta	Dt.Aquisica	Dt In Depre	Val Orig M1	ANO REFERÊNCIA	VALOR DE REPOSIÇÃO	FATOR DEPRECIAÇÃO	VALOR DE MERCADO
I7	0000108567	0001	01	MICROCOMPUTADOR DELL OPTIPLEX 7010	0400	1320104	30/10/2013	30/10/2013	2229,85	2013	2.500,00	0,01	25,00
09	0000108568	0001	01	CONDICIONADOR AR SPLIT 12000BT SMILE LG	0500	1320105	30/10/2013	30/10/2013	1050,00	2013	1.200,00	0,25	300,00
IP	0000108570	0001	01	PISTOLA AR COMPR PLA 1/4 BSP F	0300	1320103	30/10/2013	30/10/2013	990,00	2013	1.100,00	0,25	275,00
IP	0000108570	0002	01	PISTOLA AR COMPR PLA 1/4 BSP F	0300	1320103	30/10/2013	30/10/2013	990,00	2013	1.100,00	0,25	275,00
KC	0000108572	0001	01	COMPRESSOR PIST 12BAR 360L	0300	1320103	30/10/2013	30/10/2013	6500,00	2013	7.200,00	0,25	1.800,00
KP	0000108575	0001	01	ESTICADOR FITA PES MANUAL 1MM	0300	1320103	30/10/2013	30/10/2013	449,00	2013	500,00	0,25	125,00
KT	0000108576	0001	01	FREEZER HORIZ 503L BR 220V	0500	1320105	31/10/2013	31/10/2013	1710,00	2013	1.900,00	0,25	475,00
KT	0000108576	0002	01	FREEZER HORIZ 503L BR 220V	0500	1320105	31/10/2013	31/10/2013	1710,00	2013	1.900,00	0,25	475,00
13	0000108578	0001	01	PLACA COMPAC VIBRAT 5,5 A 8,8H	0300	1320103	31/10/2013	31/10/2013	2830,00	2013	3.100,00	0,25	775,00
13	0000108578	0002	01	PLACA COMPAC VIBRAT 5,5 A 8,8H	0300	1320103	31/10/2013	31/10/2013	2830,00	2013	3.100,00	0,25	775,00
20	0000108580	0001	01	MOTOBOMBA AUT ESC 3" 1100L/MIN 5,5CV	0300	1320103	31/10/2013	31/10/2013	1890,00	2013	2.100,00	0,25	525,00
JM	0000108581	0001	01	MOTOBOMBA CENTRIF 1.1/2" 2,7M³/H 1CV	0300	1320103	31/10/2013	31/10/2013	410,00	2013	500,00	0,25	125,00
JM	0000108581	0002	01	MOTOBOMBA CENTRIF 1.1/2" 2,7M³/H 1CV	0300	1320103	31/10/2013	31/10/2013	410,00	2013	500,00	0,25	125,00
JM	0000108582	0001	01	FORNO MICROONDAS BR 30L 220V	0500	1320105	31/10/2013	31/10/2013	420,00	2013	500,00	0,25	125,00
20	0000108583	0001	01	SERRA MARM 1400W 220V 110MM 10	0300	1320103	07/10/2013	07/10/2013	330,00	2013	400,00	0,25	100,00
20	0000108583	0002	01	SERRA MARM 1400W 220V 110MM 10	0300	1320103	07/10/2013	07/10/2013	330,00	2013	400,00	0,25	100,00
KC	0000108585	0001	01	TV CONV 29" 600 X 531 X 546MM	0500	1320105	31/10/2013	31/10/2013	1190,00	2013	1.300,00	0,25	325,00
KC	0000108586	0001	01	MAQUINA LAVA ROUPA 8KG BR	0500	1320105	31/10/2013	31/10/2013	1050,00	2013	1.200,00	0,25	300,00
KC	0000108587	0001	01	PURIFICADOR AGUA ELEM/CPC 220V	0500	1320105	31/10/2013	31/10/2013	520,00	2013	600,00	0,25	150,00
KC	0000108588	0001	01	MAQUINA LAVA ROUPA 8KG BR	0500	1320105	31/10/2013	31/10/2013	1127,00	2013	1.200,00	0,25	300,00
KC	0000108589	0001	01	PURIFICADOR AGUA 110/220V	0500	1320105	31/10/2013	31/10/2013	399,00	2013	400,00	0,25	100,00
KC	0000108589	0002	01	PURIFICADOR AGUA 110/220V	0500	1320105	31/10/2013	31/10/2013	399,00	2013	400,00	0,25	100,00
IP	0000108590	0001	01	FURADEIRA IMPACTO 645/1400RPM 115/127V	0300	1320103	31/10/2013	31/10/2013	1620,00	2013	1.800,00	0,25	450,00
K5	0000108593	0001	01	TELEF CENTRAL TELEFONICA 40N 1	0700	1320107	01/11/2013	01/11/2013	668,10	2013	700,00	0,25	175,00
K5	0000108593	0002	01	TELEF CENTRAL TELEFONICA 40N 1	0700	1320107	01/11/2013	01/11/2013	668,10	2013	700,00	0,25	175,00
K5	0000108593	0003	01	TELEF CENTRAL TELEFONICA 40N 1	0700	1320107	01/11/2013	01/11/2013	668,10	2013	700,00	0,25	175,00
K5	0000108595	0001	01	FINCAPINO AUTO ACAO DIRETA IND	0300	1320103	01/11/2013	01/11/2013	890,00	2013	1.000,00	0,25	250,00
K5	0000108596	0001	01	FURADEIRA IMPACTO 2000RPM 220V	0300	1320103	01/11/2013	01/11/2013	388,00	2013	400,00	0,25	100,00
K5	0000108596	0002	01	FURADEIRA IMPACTO 2000RPM 220V	0300	1320103	01/11/2013	01/11/2013	388,00	2013	400,00	0,25	100,00
K5	0000108596	0003	01	FURADEIRA IMPACTO 2000RPM 220V	0300	1320103	01/11/2013	01/11/2013	388,00	2013	400,00	0,25	100,00
K5	0000108596	0004	01	FURADEIRA IMPACTO 2000RPM 220V	0300	1320103	01/11/2013	01/11/2013	388,00	2013	400,00	0,25	100,00
K5	0000108596	0005	01	FURADEIRA IMPACTO 2000RPM 220V	0300	1320103	01/11/2013	01/11/2013	388,00	2013	400,00	0,25	100,00
K5	0000108596	0006	01	FURADEIRA IMPACTO 2000RPM 220V	0300	1320103	01/11/2013	01/11/2013	388,00	2013	400,00	0,25	100,00
K5	0000108596	0007	01	FURADEIRA IMPACTO 2000RPM 220V	0300	1320103	01/11/2013	01/11/2013	388,00	2013	400,00	0,25	100,00
K5	0000108596	0008	01	FURADEIRA IMPACTO 2000RPM 220V	0300	1320103	01/11/2013	01/11/2013	388,00	2013	400,00	0,25	100,00
K5	0000108596	0009	01	FURADEIRA IMPACTO 2000RPM 220V	0300	1320103	01/11/2013	01/11/2013	388,00	2013	400,00	0,25	100,00
K5	0000108597	0001	01	CONDICIONADOR AR SPLIT 12000BT	0500	1320105	01/11/2013	01/11/2013	1127,00	2013	1.200,00	0,25	300,00
K5	0000108597	0002	01	CONDICIONADOR AR SPLIT 12000BT	0500	1320105	01/11/2013	01/11/2013	1127,00	2013	1.200,00	0,25	300,00
K5	0000108597	0003	01	CONDICIONADOR AR SPLIT 12000BT	0500	1320105	01/11/2013	01/11/2013	1127,00	2013	1.200,00	0,25	300,00
K5	0000108597	0004	01	CONDICIONADOR AR SPLIT 12000BT	0500	1320105	01/11/2013	01/11/2013	1127,00	2013	1.200,00	0,25	300,00
K5	0000108597	0005	01	CONDICIONADOR AR SPLIT 12000BT	0500	1320105	01/11/2013	01/11/2013	1127,00	2013	1.200,00	0,25	300,00
K5	0000108597	0006	01	CONDICIONADOR AR SPLIT 12000BT	0500	1320105	01/11/2013	01/11/2013	1127,00	2013	1.200,00	0,25	300,00
K5	0000108597	0007	01	CONDICIONADOR AR SPLIT 12000BT	0500	1320105	01/11/2013	01/11/2013	1127,00	2013	1.200,00	0,25	300,00
K5	0000108597	0008	01	CONDICIONADOR AR SPLIT 12000BT	0500	1320105	01/11/2013	01/11/2013	1127,00	2013	1.200,00	0,25	300,00
K5	0000108597	0009	01	CONDICIONADOR AR SPLIT 12000BT	0500	1320105	01/11/2013	01/11/2013	1127,00	2013	1.200,00	0,25	300,00
K5	0000108597	000A	01	CONDICIONADOR AR SPLIT 12000BT	0500	1320105	01/11/2013	01/11/2013	1127,00	2013	1.200,00	0,25	300,00
K5	0000108598	0001	01	CONDICIONADOR AR SPLIT 9000BTU	0500	1320105	01/11/2013	01/11/2013	1002,00	2013	1.100,00	0,25	275,00
K5	0000108599	0001	01	CONDICIONADOR AR SPLIT 18000BT	0500	1320105	01/11/2013	01/11/2013	1635,00	2013	1.800,00	0,25	450,00
K5	0000108599	0002	01	CONDICIONADOR AR SPLIT 18000BT	0500	1320105	01/11/2013	01/11/2013	1635,00	2013	1.800,00	0,25	450,00
K5	0000108599	0003	01	CONDICIONADOR AR SPLIT 18000BT	0500	1320105	01/11/2013	01/11/2013	1635,00	2013	1.800,00	0,25	450,00
20	0000108601	0001	01	ESMERILHADEIRA ANG 7" 1400W 220/230V	0300	1320103	01/11/2013	01/11/2013	336,66	2013	400,00	0,25	100,00
K5	0000108602	0001	01	RESERVATORIO KOMATSU 20Y061524	0300	1320103	01/11/2013	01/11/2013	5376,00	2013	5.900,00	0,25	1.475,00
JM	0000108603	0001	01	HD EXTERNO PORTATIL USB IOMEGA	0400	1320104	31/10/2013	31/10/2013	346,11	2013	400,00	0,01	4,00
KT	0000108605	0001	01	PLASTIFICADORA 5MM 600MM/MIN 1	0500	1320105	31/10/2013	31/10/2013	985,00	2013	1.100,00	0,25	275,00
20	0000108606	0001	01	BALDE CIRC/OVA AC 1000L S/GRAD	0300	1320103	31/10/2013	31/10/2013	4400,00	2013	4.800,00	0,25	1.200,00
20	0000108606	0002	01	BALDE CIRC/OVA AC 1000L S/GRAD	0300	1320103	31/10/2013	31/10/2013	4400,00	2013	4.800,00	0,25	1.200,00
KJ	0000108607	0001	01	TV PLANA 32" 1005X595X90MM	0500	1320105	05/11/2013	05/11/2013	1090,00	2013	1.200,00	0,25	300,00
KP	0000108622	0001	01	RETROPROJETOR 2200LM 170W 220V	0500	1320105	05/11/2013	05/11/2013	1860,00	2013	2.000,00	0,25	500,00
KT	0000108623	0001	01	BEBEDOURO GAR COL PS 20L	0500	1320105	01/11/2013	01/11/2013	559,00	2013	600,00	0,25	150,00
JM	0000108624	0001	01	ARMARIO ARQUIVO MAD 1600X800X4	0500	1320105	01/11/2013	01/11/2013	453,00	2013	500,00	0,25	125,00
JM	0000108624	0002	01	ARMARIO ARQUIVO MAD 1600X800X4	0500	1320105	01/11/2013	01/11/2013	453,00	2013	500,00	0,25	125,00
KT	0000108628	0001	01	TV PLANA 21" 15.5X30.5X35CM	0500	1320105	05/11/2013	05/11/2013	520,00	2013	600,00	0,25	150,00
KT	0000108629	0001	01	FOGAO DOM GAS PISO 4 BOCAS 127	0500	1320105	05/11/2013	05/11/2013	480,00	2013	500,00	0,25	125,00
KT	0000108632	0001	01	REFRIGERADOR COMUM BR 280L 220	0500	1320105	05/11/2013	05/11/2013	980,00	2013	1.100,00	0,25	275,00
KT	0000108633	0001	01	MESA RET MDP CZ 80X80X60CM	0500	1320105	05/11/2013	05/11/2013	580,00	2013	600,00	0,25	150,00
20	0000108635	0001	01	SERRA CIRC 1050W 220~230V 185M	0300	1320103	07/11/2013	07/11/2013	432,00	2013	500,00	0,25	125,00
KP	0000108636	0001	01	CONDICIONADOR AR SPLIT 12000BTU	0500	1320105	07/11/2013	07/11/2013	2126,00	2013	2.300,00	0,25	575,00
KC	0000108639	0001	01	ARMARIO ALTO MAD 1,60X100X30CM	0500	1320105	05/11/2013	05/11/2013	390,00	2013	400,00	0,25	100,00

Este documento é cópia do original, assinado digitalmente por CAROLINA MACHADO LETIZIO VIEIRA e Tribunal de Justiça do Estado de São Paulo, protocolado em 29/07/2022 às 00:58, sob o número WMJ22412974330 .
Para conferir o original, acesse o site https://esaj.tjsp.jus.br/pastadigital/pg/abrirConferenciaDocumento.do, informe o processo 1111746-12.2021.8.26.0100 e código D7FB37A.

CONSTRUTORA COESA
RELATORIO DE INVENTARIO
Dt.Ref: 31/10/2021

Filia	Cod Base Be	Codigo Ite	Tipo Ativ	Descr. Sint.	Grup	Conta	Dt.Aquisica	Dt In Depre	Val Orig M1	ANO REFERÊNCIA	**VALOR DE REPOSIÇÃO**	**FATOR DEPRECIAÇÃO**	**VALOR DE MERCADO**
13	0000108640	0001	01	FRAGMENTADORA PAPEL 15FL 4X30MM SENS	0500	1320105	07/11/2013	07/11/2013	598,76	2013	**700,00**	**0,25**	**175,00**
K5	0000108646	0001	01	FURADEIRA PARAF 0~300/0~1100RP	0300	1320103	04/11/2013	04/11/2013	472,00	2013	**500,00**	**0,25**	**125,00**
KC	0000108647	0001	01	RACK TV MDF TAB/BR 2GAV 540X18	0500	1320105	07/11/2013	07/11/2013	350,00	2013	**400,00**	**0,25**	**100,00**
I7	0000108649	0001	01	MAQUINA FRAGMENTADORA PAPEL AS-1500	0300	1320103	11/11/2013	11/11/2013	900,00	2013	**1.000,00**	**0,25**	**250,00**
KT	0000108650	0001	01	LAVADORA FR 500L/H 1740LB/" 220V	0500	1320105	11/11/2013	11/11/2013	1766,05	2013	**1.900,00**	**0,25**	**475,00**
JM	0000108652	0001	01	MOTOR VIBRAD CONC 4T GAS 136CM	0300	1320103	04/11/2013	04/11/2013	1300,00	2013	**1.400,00**	**0,25**	**350,00**
JM	0000108652	0002	01	MOTOR VIBRAD CONC 4T GAS 136CM	0300	1320103	04/11/2013	04/11/2013	1300,00	2013	**1.400,00**	**0,25**	**350,00**
20	0000108653	0001	01	MANGOTE VIBR CONCRETO VIPART 35MM X 5M	0300	1320103	04/11/2013	04/11/2013	590,00	2013	**600,00**	**0,25**	**150,00**
20	0000108653	0002	01	MANGOTE VIBR CONCRETO VIPART 35MM X 5M	0300	1320103	04/11/2013	04/11/2013	590,00	2013	**600,00**	**0,25**	**150,00**
13	0000108654	0001	01	MANGOTE VIBR CONCRETO WEBER 45MM X 4M	0300	1320103	04/11/2013	04/11/2013	640,00	2013	**700,00**	**0,25**	**175,00**
13	0000108654	0003	01	MANGOTE VIBR CONCRETO WEBER 45MM X 4M	0300	1320103	04/11/2013	04/11/2013	640,00	2013	**700,00**	**0,25**	**175,00**
KP	0000108656	0001	01	RELOGIO PONTO DIG LCD 1X12DIG	0300	1320103	11/11/2013	11/11/2013	2976,32	2013	**3.300,00**	**0,25**	**825,00**
KP	0000108656	0002	01	RELOGIO PONTO DIG LCD 1X12DIG	0300	1320103	11/11/2013	11/11/2013	2976,32	2013	**3.300,00**	**0,25**	**825,00**
KP	0000108656	0003	01	RELOGIO PONTO DIG LCD 1X12DIG	0300	1320103	11/11/2013	11/11/2013	2976,32	2013	**3.300,00**	**0,25**	**825,00**
KP	0000108656	0004	01	RELOGIO PONTO DIG LCD 1X12DIG	0300	1320103	11/11/2013	11/11/2013	2976,31	2013	**3.300,00**	**0,25**	**825,00**
KP	0000108657	0001	01	NOBREAK 90 ~ 240V 12V 35VA	0300	1320103	11/11/2013	11/11/2013	455,51	2013	**500,00**	**0,25**	**125,00**
KP	0000108657	0002	01	NOBREAK 90 ~ 240V 12V 35VA	0300	1320103	11/11/2013	11/11/2013	455,51	2013	**500,00**	**0,25**	**125,00**
KP	0000108657	0003	01	NOBREAK 90 ~ 240V 12V 35VA	0300	1320103	11/11/2013	11/11/2013	455,51	2013	**500,00**	**0,25**	**125,00**
KP	0000108657	0004	01	NOBREAK 90 ~ 240V 12V 35VA	0300	1320103	11/11/2013	11/11/2013	455,50	2013	**500,00**	**0,25**	**125,00**
KC	0000108658	0001	01	CONDICIONADOR AR SPLIT 12000BT	0500	1320105	06/11/2013	06/11/2013	1650,00	2013	**1.800,00**	**0,25**	**450,00**
KC	0000108659	0001	01	CONDICIONADOR AR SPLIT 24000BT	0500	1320105	06/11/2013	06/11/2013	2500,00	2013	**2.800,00**	**0,25**	**700,00**
KC	0000108659	0002	01	CONDICIONADOR AR SPLIT 24000BT	0500	1320105	06/11/2013	06/11/2013	2500,00	2013	**2.800,00**	**0,25**	**700,00**
KC	0000108659	0003	01	CONDICIONADOR AR SPLIT 24000BT	0500	1320105	06/11/2013	06/11/2013	2500,00	2013	**2.800,00**	**0,25**	**700,00**
KC	0000108659	0004	01	CONDICIONADOR AR SPLIT 24000BT	0500	1320105	06/11/2013	06/11/2013	2500,00	2013	**2.800,00**	**0,25**	**700,00**
KC	0000108659	0005	01	CONDICIONADOR AR SPLIT 24000BT	0500	1320105	06/11/2013	06/11/2013	2500,00	2013	**2.800,00**	**0,25**	**700,00**
KC	0000108659	0006	01	CONDICIONADOR AR SPLIT 24000BT	0500	1320105	06/11/2013	06/11/2013	2500,00	2013	**2.800,00**	**0,25**	**700,00**
KC	0000108660	0001	01	CONDICIONADOR AR PISO/TETO 360	0500	1320105	06/11/2013	06/11/2013	4100,00	2013	**4.500,00**	**0,25**	**1.125,00**
KC	0000108660	0002	01	CONDICIONADOR AR PISO/TETO 360	0500	1320105	06/11/2013	06/11/2013	4100,00	2013	**4.500,00**	**0,25**	**1.125,00**
KC	0000108660	0003	01	CONDICIONADOR AR PISO/TETO 360	0500	1320105	06/11/2013	06/11/2013	4100,00	2013	**4.500,00**	**0,25**	**1.125,00**
KC	0000108660	0004	01	CONDICIONADOR AR PISO/TETO 360	0500	1320105	06/11/2013	06/11/2013	4100,00	2013	**4.500,00**	**0,25**	**1.125,00**
KC	0000108660	0005	01	CONDICIONADOR AR PISO/TETO 360	0500	1320105	06/11/2013	06/11/2013	4100,00	2013	**4.500,00**	**0,25**	**1.125,00**
KC	0000108660	0006	01	CONDICIONADOR AR PISO/TETO 360	0500	1320105	06/11/2013	06/11/2013	4100,00	2013	**4.500,00**	**0,25**	**1.125,00**
I7	0000108661	0001	01	NOTEBOOK DELL LATITUDE MOD. E6330	0400	1320104	08/11/2013	08/11/2013	3270,18	2013	**3.600,00**	**0,01**	**36,00**
I7	0000108662	0001	01	MICROCOMPUTADOR DELL OPTIPLEX 3010	0400	1320104	08/11/2013	08/11/2013	1862,80	2013	**2.000,00**	**0,01**	**20,00**
I7	0000108663	0001	01	MONITOR POLI LCD WIDE DELL19P13SB	0400	1320104	05/11/2013	05/11/2013	584,20	2013	**600,00**	**0,01**	**6,00**
IU	0000108665	0001	01	ARMARIO CPORTAS 800X500X1230	0500	1320105	12/11/2013	12/11/2013	700,43	2013	**800,00**	**0,25**	**200,00**
IU	0000108665	0002	01	ARMARIO CPORTAS 800X500X1230	0500	1320105	12/11/2013	12/11/2013	700,43	2013	**800,00**	**0,25**	**200,00**
IU	0000108665	0003	01	ARMARIO CPORTAS 800X500X1230	0500	1320105	12/11/2013	12/11/2013	700,42	2013	**800,00**	**0,25**	**200,00**
IU	0000108667	0001	01	ARMARIO COM PORTAS 800X500X730	0500	1320105	12/11/2013	12/11/2013	504,06	2013	**600,00**	**0,25**	**150,00**
IU	0000108667	0002	01	ARMARIO COM PORTAS 800X500X730	0500	1320105	12/11/2013	12/11/2013	504,06	2013	**600,00**	**0,25**	**150,00**
IU	0000108668	0001	01	GAVETEIRO VOLANTE GAVETA E GAVETAO	0500	1320105	12/11/2013	12/11/2013	850,98	2013	**900,00**	**0,25**	**225,00**
IU	0000108668	0002	01	GAVETEIRO VOLANTE GAVETA E GAVETAO	0500	1320105	12/11/2013	12/11/2013	850,98	2013	**900,00**	**0,25**	**225,00**
IU	0000108668	0003	01	GAVETEIRO VOLANTE GAVETA E GAVETAO	0500	1320105	12/11/2013	12/11/2013	850,98	2013	**900,00**	**0,25**	**225,00**
IU	0000108668	0004	01	GAVETEIRO VOLANTE GAVETA E GAVETAO	0500	1320105	12/11/2013	12/11/2013	850,98	2013	**900,00**	**0,25**	**225,00**
IU	0000108668	0005	01	GAVETEIRO VOLANTE GAVETA E GAVETAO	0500	1320105	12/11/2013	12/11/2013	850,98	2013	**900,00**	**0,25**	**225,00**
IU	0000108668	0006	01	GAVETEIRO VOLANTE GAVETA E GAVETAO	0500	1320105	12/11/2013	12/11/2013	850,97	2013	**900,00**	**0,25**	**225,00**
IU	0000108669	0001	01	ESCRIVANINHA MIXER 200X100 CTOM ELETR	0500	1320105	12/11/2013	12/11/2013	4388,00	2013	**4.800,00**	**0,25**	**1.200,00**
IU	0000108669	0002	01	ESCRIVANINHA MIXER 200X100 CTOM ELETR	0500	1320105	12/11/2013	12/11/2013	4388,00	2013	**4.800,00**	**0,25**	**1.200,00**
IU	0000108669	0003	01	ESCRIVANINHA MIXER 200X100 CTOM ELETR	0500	1320105	12/11/2013	12/11/2013	4388,00	2013	**4.800,00**	**0,25**	**1.200,00**
IU	0000108669	0004	01	ESCRIVANINHA MIXER 200X100 CTOM ELETR	0500	1320105	12/11/2013	12/11/2013	4388,00	2013	**4.800,00**	**0,25**	**1.200,00**
IU	0000108669	0005	01	ESCRIVANINHA MIXER 200X100 CTOM ELETR	0500	1320105	12/11/2013	12/11/2013	4388,00	2013	**4.800,00**	**0,25**	**1.200,00**
IU	0000108669	0006	01	ESCRIVANINHA MIXER 200X100 CTOM ELETR	0500	1320105	12/11/2013	12/11/2013	4387,99	2013	**4.800,00**	**0,25**	**1.200,00**
IU	0000108670	0001	01	ESTANTE BAIXA 225X61	0500	1320105	12/11/2013	12/11/2013	4380,36	2013	**4.800,00**	**0,25**	**1.200,00**
IU	0000108670	0002	01	ESTANTE BAIXA 225X61	0500	1320105	12/11/2013	12/11/2013	4380,36	2013	**4.800,00**	**0,25**	**1.200,00**
IU	0000108670	0003	01	ESTANTE BAIXA 225X61	0500	1320105	12/11/2013	12/11/2013	4380,36	2013	**4.800,00**	**0,25**	**1.200,00**
IU	0000108670	0004	01	ESTANTE BAIXA 225X61	0500	1320105	12/11/2013	12/11/2013	4380,36	2013	**4.800,00**	**0,25**	**1.200,00**
IU	0000108670	0005	01	ESTANTE BAIXA 225X61	0500	1320105	12/11/2013	12/11/2013	4380,36	2013	**4.800,00**	**0,25**	**1.200,00**
IU	0000108670	0006	01	ESTANTE BAIXA 225X61	0500	1320105	12/11/2013	12/11/2013	4380,36	2013	**4.800,00**	**0,25**	**1.200,00**
IU	0000108670	0007	01	ESTANTE BAIXA 225X61	0500	1320105	12/11/2013	12/11/2013	4380,36	2013	**4.800,00**	**0,25**	**1.200,00**
IU	0000108670	0008	01	ESTANTE BAIXA 225X61	0500	1320105	12/11/2013	12/11/2013	4380,33	2013	**4.800,00**	**0,25**	**1.200,00**
IU	0000108671	0001	01	MESA AUXILIAR MIIXER 120X60X75	0500	1320105	12/11/2013	12/11/2013	1699,79	2013	**1.900,00**	**0,25**	**475,00**
IU	0000108671	0002	01	MESA AUXILIAR MIIXER 120X60X75	0500	1320105	12/11/2013	12/11/2013	1699,79	2013	**1.900,00**	**0,25**	**475,00**
IU	0000108671	0003	01	MESA AUXILIAR MIIXER 120X60X75	0500	1320105	12/11/2013	12/11/2013	1699,79	2013	**1.900,00**	**0,25**	**475,00**
IU	0000108671	0004	01	MESA AUXILIAR MIIXER 120X60X75	0500	1320105	12/11/2013	12/11/2013	1699,79	2013	**1.900,00**	**0,25**	**475,00**
IU	0000108671	0005	01	MESA AUXILIAR MIIXER 120X60X75	0500	1320105	12/11/2013	12/11/2013	1699,79	2013	**1.900,00**	**0,25**	**475,00**
IU	0000108671	0006	01	MESA AUXILIAR MIIXER 120X60X75	0500	1320105	12/11/2013	12/11/2013	1699,76	2013	**1.900,00**	**0,25**	**475,00**
IU	0000108672	0001	01	ARMARIO C PORTAS 800X600X730	0500	1320105	12/11/2013	12/11/2013	533,51	2013	**600,00**	**0,25**	**150,00**
IU	0000108672	0002	01	ARMARIO C PORTAS 800X600X730	0500	1320105	12/11/2013	12/11/2013	533,51	2013	**600,00**	**0,25**	**150,00**

Este documento é cópia do original, assinado digitalmente por CAROLINA MACHADO LETIZIO VIEIRA e Tribunal de Justica do Estado de Sao Paulo, protocolado em 29/07/2022 às 00:58, sob o número WMJ22412974330 .
Para conferir o original, acesse o site https://esaj.tjsp.jus.br/pastadigital/pg/abrirConferenciaDocumento.do, informe o processo 1111746-12.2021.8.26.0100 e código D7FB37A.

CONSTRUTORA COESA
RELATORIO DE INVENTARIO
Dt.Ref: 31/10/2021

Filia	Cod Base Be	Codigo Ite	Tipo Ati	Descr. Sint.	Grup	Conta	Dt.Aquisica	Dt In Depre	Val Orig M1	ANO REFERÊNCIA	VALOR DE REPOSIÇÃO	FATOR DEPRECIAÇÃO	VALOR DE MERCADO
IU	0000108672	0003	01	ARMARIO C PORTAS 800X600X730	0500	1320105	12/11/2013	12/11/2013	533,51	2013	600,00	0,25	150,00
IU	0000108672	0004	01	ARMARIO C PORTAS 800X600X730	0500	1320105	12/11/2013	12/11/2013	533,50	2013	600,00	0,25	150,00
IU	0000108674	0002	01	GAVETEIRO VOLANTE SLIM GAVETA E GAVETAO	0500	1320105	12/11/2013	12/11/2013	510,60	2013	600,00	0,25	150,00
IU	0000108674	0003	01	GAVETEIRO VOLANTE SLIM GAVETA E GAVETAO	0500	1320105	12/11/2013	12/11/2013	510,60	2013	600,00	0,25	150,00
IU	0000108674	0004	01	GAVETEIRO VOLANTE SLIM GAVETA E GAVETAO	0500	1320105	12/11/2013	12/11/2013	510,59	2013	600,00	0,25	150,00
IU	0000108678	0001	01	SUPERFICIE ANGULAR BOOMERANG	0500	1320105	12/11/2013	12/11/2013	1681,23	2013	1.800,00	0,25	450,00
IU	0000108678	0002	01	SUPERFICIE ANGULAR BOOMERANG	0500	1320105	12/11/2013	12/11/2013	1681,22	2013	1.800,00	0,25	450,00
IU	0000108679	0001	01	MESA REUNIAO RETANGULAR	0500	1320105	12/11/2013	12/11/2013	4405,46	2013	4.800,00	0,25	1.200,00
IU	0000108681	0001	01	ARMARIO COM PORTAS 800X600X730	0500	1320105	12/11/2013	12/11/2013	533,50	2013	600,00	0,25	150,00
IU	0000108682	0001	01	SUPERFICIE BALCAO120 X 30	0500	1320105	12/11/2013	12/11/2013	370,95	2013	400,00	0,25	100,00
IU	0000108682	0002	01	SUPERFICIE BALCAO120 X 30	0500	1320105	12/11/2013	12/11/2013	370,95	2013	400,00	0,25	100,00
IU	0000108684	0001	01	SUPERFICIE DE TRABALHO L 1600 X 1200	0500	1320105	12/11/2013	12/11/2013	612,05	2013	700,00	0,25	175,00
IU	0000108684	0002	01	SUPERFICIE DE TRABALHO L 1600 X 1200	0500	1320105	12/11/2013	12/11/2013	612,05	2013	700,00	0,25	175,00
IU	0000108693	0001	01	ESTRUTURA MULTIPLUS 1200X945	0500	1320105	12/11/2013	12/11/2013	384,02	2013	400,00	0,25	100,00
IU	0000108693	0002	01	ESTRUTURA MULTIPLUS 1200X945	0500	1320105	12/11/2013	12/11/2013	384,02	2013	400,00	0,25	100,00
IU	0000108694	0001	01	MESA 280 X 160	0500	1320105	05/12/2013	05/12/2013	25617,32	2013	28.200,00	0,25	7.050,00
IU	0000108695	0001	01	INTERCAMBEADOR DE CALOR 36 K AG	0500	1320105	05/12/2013	05/12/2013	1200,00	2013	1.300,00	0,25	325,00
IU	0000108696	0001	01	CONDICIONADOR DE AR SPLIT 22 000 BTU SPR	0500	1320105	05/12/2013	05/12/2013	2168,00	2013	2.400,00	0,25	600,00
IU	0000108697	0002	01	CADEIRA DIRET GIRAT ACO PU PT	0500	1320105	17/12/2013	17/12/2013	2533,00	2013	2.800,00	0,25	700,00
IU	0000108698	0001	01	CADEIRA DIRET GIRATORIA A10220	0500	1320105	17/12/2013	17/12/2013	2639,00	2013	2.900,00	0,25	725,00
IU	0000108698	0002	01	CADEIRA DIRET GIRATORIA A10220	0500	1320105	17/12/2013	17/12/2013	2639,00	2013	2.900,00	0,25	725,00
KT	0000108699	0001	01	RELOGIO PONTO DIG LCD 1X12DIG	0300	1320103	11/11/2013	11/11/2013	2900,00	2013	3.200,00	0,25	800,00
KT	0000108699	0002	01	RELOGIO PONTO DIG LCD 1X12DIG	0300	1320103	11/11/2013	11/11/2013	2900,00	2013	3.200,00	0,25	800,00
KT	0000108699	0003	01	RELOGIO PONTO DIG LCD 1X12DIG	0300	1320103	11/11/2013	11/11/2013	2900,00	2013	3.200,00	0,25	800,00
KT	0000108699	0004	01	RELOGIO PONTO DIG LCD 1X12DIG	0300	1320103	11/11/2013	11/11/2013	2900,00	2013	3.200,00	0,25	800,00
K5	0000108700	0001	01	CORTA VERGALHAO ACF 36"	0300	1320103	11/11/2013	11/11/2013	580,00	2013	600,00	0,25	150,00
K5	0000108700	0002	01	CORTA VERGALHAO ACF 36"	0300	1320103	11/11/2013	11/11/2013	580,00	2013	600,00	0,25	150,00
K5	0000108700	0003	01	CORTA VERGALHAO ACF 36"	0300	1320103	11/11/2013	11/11/2013	580,00	2013	600,00	0,25	150,00
K5	0000108700	0004	01	CORTA VERGALHAO ACF 36"	0300	1320103	11/11/2013	11/11/2013	580,00	2013	600,00	0,25	150,00
K5	0000108701	0001	01	FLOAT ALU TMP 1500X150MM	0300	1320103	08/11/2013	08/11/2013	760,00	2013	800,00	0,25	200,00
K5	0000108701	0002	01	FLOAT ALU TMP 1500X150MM	0300	1320103	08/11/2013	08/11/2013	760,00	2013	800,00	0,25	200,00
K5	0000108701	0003	01	FLOAT ALU TMP 1500X150MM	0300	1320103	08/11/2013	08/11/2013	760,00	2013	800,00	0,25	200,00
K5	0000108701	0004	01	FLOAT ALU TMP 1500X150MM	0300	1320103	08/11/2013	08/11/2013	760,00	2013	800,00	0,25	200,00
K5	0000108702	0001	01	RODO AL BOR SP 40CM C/CABO 120	0300	1320103	08/11/2013	08/11/2013	960,00	2013	1.100,00	0,25	275,00
K5	0000108702	0002	01	RODO AL BOR SP 40CM C/CABO 120	0300	1320103	08/11/2013	08/11/2013	960,00	2013	1.100,00	0,25	275,00
K5	0000108702	0003	01	RODO AL BOR SP 40CM C/CABO 120	0300	1320103	08/11/2013	08/11/2013	960,00	2013	1.100,00	0,25	275,00
K5	0000108702	0004	01	RODO AL BOR SP 40CM C/CABO 120	0300	1320103	08/11/2013	08/11/2013	960,00	2013	1.100,00	0,25	275,00
K5	0000108703	0001	01	COLETOR SELETIVO INDIVIDUAL 24	0500	1320105	08/11/2013	08/11/2013	356,00	2013	400,00	0,25	100,00
K5	0000108703	0002	01	COLETOR SELETIVO INDIVIDUAL 24	0500	1320105	08/11/2013	08/11/2013	356,00	2013	400,00	0,25	100,00
K5	0000108703	0003	01	COLETOR SELETIVO INDIVIDUAL 24	0500	1320105	08/11/2013	08/11/2013	356,00	2013	400,00	0,25	100,00
K5	0000108703	0004	01	COLETOR SELETIVO INDIVIDUAL 24	0500	1320105	08/11/2013	08/11/2013	356,00	2013	400,00	0,25	100,00
K5	0000108703	0005	01	COLETOR SELETIVO INDIVIDUAL 24	0500	1320105	08/11/2013	08/11/2013	356,00	2013	400,00	0,25	100,00
K5	0000108703	0006	01	COLETOR SELETIVO INDIVIDUAL 24	0500	1320105	08/11/2013	08/11/2013	356,00	2013	400,00	0,25	100,00
K5	0000108703	0007	01	COLETOR SELETIVO INDIVIDUAL 24	0500	1320105	08/11/2013	08/11/2013	356,00	2013	400,00	0,25	100,00
K5	0000108703	0008	01	COLETOR SELETIVO INDIVIDUAL 24	0500	1320105	08/11/2013	08/11/2013	356,00	2013	400,00	0,25	100,00
K5	0000108703	0009	01	COLETOR SELETIVO INDIVIDUAL 24	0500	1320105	08/11/2013	08/11/2013	356,00	2013	400,00	0,25	100,00
K5	0000108703	000A	01	COLETOR SELETIVO INDIVIDUAL 24	0500	1320105	08/11/2013	08/11/2013	356,00	2013	400,00	0,25	100,00
K5	0000108703	000B	01	COLETOR SELETIVO INDIVIDUAL 24	0500	1320105	08/11/2013	08/11/2013	356,00	2013	400,00	0,25	100,00
K5	0000108703	000C	01	COLETOR SELETIVO INDIVIDUAL 24	0500	1320105	08/11/2013	08/11/2013	356,00	2013	400,00	0,25	100,00
K5	0000108704	0001	01	BALANCA PLATAF 300KG CZ 1,20X3	0300	1320103	09/11/2013	09/11/2013	524,00	2013	600,00	0,25	150,00
K5	0000108705	0001	01	CANC SEG BARR ART AL 3,0M 410X240X1010MM	0300	1320103	01/11/2013	01/11/2013	5950,00	2013	6.500,00	0,25	1.625,00
K5	0000108705	0002	01	CANC SEG BARR ART AL 3,0M 410X240X1010MM	0300	1320103	01/11/2013	01/11/2013	5950,00	2013	6.500,00	0,25	1.625,00
K5	0000108706	0001	01	CARRINHO HIDR 680MM 2200KG AM	0300	1320103	08/11/2013	08/11/2013	814,00	2013	900,00	0,25	225,00
K5	0000108706	0002	01	CARRINHO HIDR 680MM 2200KG AM	0300	1320103	08/11/2013	08/11/2013	814,00	2013	900,00	0,25	225,00
K5	0000108707	0001	01	CONTAINER SEG AC VM 50L VALV TUB	0300	1320103	07/11/2013	07/11/2013	874,31	2013	1.000,00	0,25	250,00
K5	0000108707	0002	01	CONTAINER SEG AC VM 50L VALV TUB	0300	1320103	07/11/2013	07/11/2013	874,30	2013	1.000,00	0,25	250,00
K5	0000108708	0001	01	CONTAINER SEG AC VM 5L VALV TUB	0300	1320103	07/11/2013	07/11/2013	681,31	2013	700,00	0,25	175,00
K5	0000108708	0002	01	CONTAINER SEG AC VM 5L VALV TUB	0300	1320103	07/11/2013	07/11/2013	681,31	2013	700,00	0,25	175,00
K5	0000108708	0003	01	CONTAINER SEG AC VM 5L VALV TUB	0300	1320103	07/11/2013	07/11/2013	681,31	2013	700,00	0,25	175,00
K5	0000108708	0004	01	CONTAINER SEG AC VM 5L VALV TUB	0300	1320103	07/11/2013	07/11/2013	681,30	2013	700,00	0,25	175,00
K5	0000108709	0001	01	CONTAINER SEG AC VM 20L VALV TUB	0300	1320103	07/11/2013	07/11/2013	803,33	2013	900,00	0,25	225,00
K5	0000108709	0002	01	CONTAINER SEG AC VM 20L VALV TUB	0300	1320103	07/11/2013	07/11/2013	803,33	2013	900,00	0,25	225,00
K5	0000108710	0001	01	VASO EXPANSAO AC 850X260MM 99°C 8BAR	0300	1320103	07/11/2013	07/11/2013	1100,00	2013	1.200,00	0,25	300,00
K5	0000108710	0002	01	VASO EXPANSAO AC 850X260MM 99°C 8BAR	0300	1320103	07/11/2013	07/11/2013	1100,00	2013	1.200,00	0,25	300,00
K5	0000108711	0001	01	RESFRIADOR LIQ PARAF 1.512.000	0300	1320103	07/11/2013	07/11/2013	2100,00	2013	2.300,00	0,25	575,00
K5	0000108712	0001	01	CARRO PLATAFORMA AC 800KG	0300	1320103	07/11/2013	07/11/2013	650,00	2013	700,00	0,25	175,00
K5	0000108712	0002	01	CARRO PLATAFORMA AC 800KG	0300	1320103	07/11/2013	07/11/2013	650,00	2013	700,00	0,25	175,00
K5	0000108712	0003	01	CARRO PLATAFORMA AC 800KG	0300	1320103	07/11/2013	07/11/2013	650,00	2013	700,00	0,25	175,00

Este documento é cópia do original, assinado digitalmente por CAROLINA MACHADO LETIZIO VIEIRA e Tribunal de Justica do Estado de Sao Paulo, protocolado em 29/07/2022 às 00:58 , sob o número WMJ22412974330 .
Para conferir o original, acesse o site https://esaj.tjsp.jus.br/pastadigital/pg/abrirConferenciaDocumento.do, informe o processo 1111746-12.2021.8.26.0100 e código D7FB37A.

CONSTRUTORA COESA
RELATORIO DE INVENTARIO
Dt.Ref: 31/10/2021

Filia	Cod Base Be	Codigo Ite	Tipo Ativ	Descr. Sint.	Grup	Conta	Dt.Aquisica	Dt In Depre	Val Orig M1	ANO REFERÊNCIA	**VALOR DE REPOSIÇÃO**	**FATOR DEPRECIAÇÃO**	**VALOR DE MERCADO**
K5	0000108712	0004	01	CARRO PLATAFORMA AC 800KG	0300	1320103	07/11/2013	07/11/2013	650,00	2013	**700,00**	**0,25**	**175,00**
K5	0000108712	0005	01	CARRO PLATAFORMA AC 800KG	0300	1320103	07/11/2013	07/11/2013	650,00	2013	**700,00**	**0,25**	**175,00**
K5	0000108712	0006	01	CARRO PLATAFORMA AC 800KG	0300	1320103	07/11/2013	07/11/2013	650,00	2013	**700,00**	**0,25**	**175,00**
K5	0000108712	0007	01	CARRO PLATAFORMA AC 800KG	0300	1320103	07/11/2013	07/11/2013	650,00	2013	**700,00**	**0,25**	**175,00**
K5	0000108712	0008	01	CARRO PLATAFORMA AC 800KG	0300	1320103	07/11/2013	07/11/2013	650,00	2013	**700,00**	**0,25**	**175,00**
K5	0000108713	0001	01	SERRA CIRCULAR 1145X900/680X50	0300	1320103	06/11/2013	06/11/2013	371,88	2013	**400,00**	**0,25**	**100,00**
K5	0000108714	0001	01	CORTA VERGALHAO ACF 36"	0300	1320103	06/11/2013	06/11/2013	673,32	2013	**700,00**	**0,25**	**175,00**
K5	0000108714	0002	01	CORTA VERGALHAO ACF 36"	0300	1320103	06/11/2013	06/11/2013	673,32	2013	**700,00**	**0,25**	**175,00**
K5	0000108714	0003	01	CORTA VERGALHAO ACF 36"	0300	1320103	06/11/2013	06/11/2013	673,32	2013	**700,00**	**0,25**	**175,00**
K5	0000108715	0001	01	CAMERA DIGITAL LCD 3" 16,1MP	0500	1320105	01/11/2013	01/11/2013	422,90	2013	**500,00**	**0,25**	**125,00**
K5	0000108716	0001	01	SOFA 2-3LUG COURO PT ESPUMA	0500	1320105	07/11/2013	07/11/2013	1190,00	2013	**1.300,00**	**0,25**	**325,00**
K5	0000108720	0001	01	MAQUINA LAVA ROUPA 10KG BR	0500	1320105	07/11/2013	07/11/2013	1190,00	2013	**1.300,00**	**0,25**	**325,00**
K5	0000108721	0001	01	TV LCD 32" 605X398X88MM	0500	1320105	07/11/2013	07/11/2013	1190,00	2013	**1.300,00**	**0,25**	**325,00**
K5	0000108723	0005	01	CAMA TRAD SOLT MAD CAPIRONA 0,	0500	1320105	07/11/2013	07/11/2013	360,00	2013	**400,00**	**0,25**	**100,00**
K5	0000108723	0006	01	CAMA TRAD SOLT MAD CAPIRONA 0,	0500	1320105	07/11/2013	07/11/2013	360,00	2013	**400,00**	**0,25**	**100,00**
K5	0000108723	0007	01	CAMA TRAD SOLT MAD CAPIRONA 0,	0500	1320105	07/11/2013	07/11/2013	360,00	2013	**400,00**	**0,25**	**100,00**
K5	0000108724	0001	01	ARMARIO ALTO MAD 1,60X0,90X0,4	0500	1320105	11/11/2013	11/11/2013	618,34	2013	**700,00**	**0,25**	**175,00**
K5	0000108724	0002	01	ARMARIO ALTO MAD 1,60X0,90X0,4	0500	1320105	11/11/2013	11/11/2013	618,34	2013	**700,00**	**0,25**	**175,00**
K5	0000108724	0003	01	ARMARIO ALTO MAD 1,60X0,90X0,4	0500	1320105	11/11/2013	11/11/2013	618,34	2013	**700,00**	**0,25**	**175,00**
K5	0000108724	0004	01	ARMARIO ALTO MAD 1,60X0,90X0,4	0500	1320105	11/11/2013	11/11/2013	618,34	2013	**700,00**	**0,25**	**175,00**
K5	0000108724	0005	01	ARMARIO ALTO MAD 1,60X0,90X0,4	0500	1320105	11/11/2013	11/11/2013	618,34	2013	**700,00**	**0,25**	**175,00**
K5	0000108724	0006	01	ARMARIO ALTO MAD 1,60X0,90X0,4	0500	1320105	11/11/2013	11/11/2013	618,34	2013	**700,00**	**0,25**	**175,00**
K5	0000108724	0007	01	ARMARIO ALTO MAD 1,60X0,90X0,4	0500	1320105	11/11/2013	11/11/2013	618,34	2013	**700,00**	**0,25**	**175,00**
K5	0000108724	0008	01	ARMARIO ALTO MAD 1,60X0,90X0,4	0500	1320105	11/11/2013	11/11/2013	618,34	2013	**700,00**	**0,25**	**175,00**
K5	0000108724	0009	01	ARMARIO ALTO MAD 1,60X0,90X0,4	0500	1320105	11/11/2013	11/11/2013	618,34	2013	**700,00**	**0,25**	**175,00**
K5	0000108724	000A	01	ARMARIO ALTO MAD 1,60X0,90X0,4	0500	1320105	11/11/2013	11/11/2013	618,34	2013	**700,00**	**0,25**	**175,00**
K5	0000108725	000H	01	MESA ESC AG RT 1,40 X 0,80 X 0	0500	1320105	11/11/2013	11/11/2013	411,57	2013	**500,00**	**0,25**	**125,00**
K5	0000108725	000I	01	MESA ESC AG RT 1,40 X 0,80 X 0	0500	1320105	11/11/2013	11/11/2013	411,57	2013	**500,00**	**0,25**	**125,00**
K5	0000108725	000J	01	MESA ESC AG RT 1,40 X 0,80 X 0	0500	1320105	11/11/2013	11/11/2013	411,57	2013	**500,00**	**0,25**	**125,00**
KD	0000108725	000G	01	MESA ESC AG RT 1,40 X 0,80 X 0	0500	1320105	11/11/2013	11/11/2013	411,57	2013	**500,00**	**0,25**	**125,00**
K5	0000108725	000K	01	MESA ESC AG RT 1,40 X 0,80 X 0	0500	1320105	11/11/2013	11/11/2013	411,52	2013	**500,00**	**0,25**	**125,00**
KD	0000108726	0001	01	BANCADA SERRA CIRCULAR CHP ACO 5CV	0300	1320103	12/11/2013	12/11/2013	700,00	2013	**800,00**	**0,25**	**200,00**
KD	0000108727	0001	01	MOTOR ASS AR 3F 5,0CV 220/440V 4P 90L-MS	0300	1320103	12/11/2013	12/11/2013	1400,00	2013	**1.500,00**	**0,25**	**375,00**
KC	0000108728	0001	01	MESA REFEIT MAD BR 800X2400MM	0500	1320105	12/11/2013	12/11/2013	780,00	2013	**900,00**	**0,25**	**225,00**
KC	0000108728	0002	01	MESA REFEIT MAD BR 800X2400MM	0500	1320105	12/11/2013	12/11/2013	780,00	2013	**900,00**	**0,25**	**225,00**
KC	0000108728	0003	01	MESA REFEIT MAD BR 800X2400MM	0500	1320105	12/11/2013	12/11/2013	780,00	2013	**900,00**	**0,25**	**225,00**
KC	0000108728	0004	01	MESA REFEIT MAD BR 800X2400MM	0500	1320105	12/11/2013	12/11/2013	780,00	2013	**900,00**	**0,25**	**225,00**
KC	0000108728	0005	01	MESA REFEIT MAD BR 800X2400MM	0500	1320105	12/11/2013	12/11/2013	780,00	2013	**900,00**	**0,25**	**225,00**
JZ	0000108729	0001	01	ROUPEIRO AC CZ 8P 198X123X41CM	0500	1320105	01/11/2013	01/11/2013	610,00	2013	**700,00**	**0,25**	**175,00**
JZ	0000108729	0002	01	ROUPEIRO AC CZ 8P 198X123X41CM	0500	1320105	01/11/2013	01/11/2013	610,00	2013	**700,00**	**0,25**	**175,00**
JZ	0000108729	0003	01	ROUPEIRO AC CZ 8P 198X123X41CM	0500	1320105	01/11/2013	01/11/2013	610,00	2013	**700,00**	**0,25**	**175,00**
JZ	0000108729	0004	01	ROUPEIRO AC CZ 8P 198X123X41CM	0500	1320105	01/11/2013	01/11/2013	610,00	2013	**700,00**	**0,25**	**175,00**
JZ	0000108729	0005	01	ROUPEIRO AC CZ 8P 198X123X41CM	0500	1320105	01/11/2013	01/11/2013	610,00	2013	**700,00**	**0,25**	**175,00**
JZ	0000108729	0006	01	ROUPEIRO AC CZ 8P 198X123X41CM	0500	1320105	01/11/2013	01/11/2013	610,00	2013	**700,00**	**0,25**	**175,00**
JZ	0000108729	0007	01	ROUPEIRO AC CZ 8P 198X123X41CM	0500	1320105	01/11/2013	01/11/2013	610,00	2013	**700,00**	**0,25**	**175,00**
JZ	0000108729	0008	01	ROUPEIRO AC CZ 8P 198X123X41CM	0500	1320105	01/11/2013	01/11/2013	610,00	2013	**700,00**	**0,25**	**175,00**
JZ	0000108729	0009	01	ROUPEIRO AC CZ 8P 198X123X41CM	0500	1320105	01/11/2013	01/11/2013	610,00	2013	**700,00**	**0,25**	**175,00**
JZ	0000108729	000A	01	ROUPEIRO AC CZ 8P 198X123X41CM	0500	1320105	01/11/2013	01/11/2013	610,00	2013	**700,00**	**0,25**	**175,00**
JZ	0000108729	000B	01	ROUPEIRO AC CZ 8P 198X123X41CM	0500	1320105	01/11/2013	01/11/2013	610,00	2013	**700,00**	**0,25**	**175,00**
JZ	0000108729	000C	01	ROUPEIRO AC CZ 8P 198X123X41CM	0500	1320105	01/11/2013	01/11/2013	610,00	2013	**700,00**	**0,25**	**175,00**
JM	0000108730	0001	01	MARTELETE SDS MAX 127/230V 110	0300	1320103	13/11/2013	13/11/2013	1813,23	2013	**2.000,00**	**0,25**	**500,00**
JM	0000108730	0002	01	MARTELETE SDS MAX 127/230V 110	0300	1320103	13/11/2013	13/11/2013	1813,22	2013	**2.000,00**	**0,25**	**500,00**
KT	0000108733	0001	01	MOTOR ASS 3F 3HP 220/380V 2P	0300	1320103	04/11/2013	04/11/2013	1177,42	2013	**1.300,00**	**0,25**	**325,00**
KC	0000108734	0001	01	REFRIGERADOR FRIGOBAR BR 50L 220V	0500	1320105	11/11/2013	11/11/2013	550,00	2013	**600,00**	**0,25**	**150,00**
KC	0000108734	0002	01	REFRIGERADOR FRIGOBAR BR 50L 220V	0500	1320105	11/11/2013	11/11/2013	550,00	2013	**600,00**	**0,25**	**150,00**
KC	0000108734	0003	01	REFRIGERADOR FRIGOBAR BR 50L 220V	0500	1320105	11/11/2013	11/11/2013	550,00	2013	**600,00**	**0,25**	**150,00**
KC	0000108735	0001	01	REFRIGERADOR COMUM BR 261L 110/220V	0500	1320105	11/11/2013	11/11/2013	890,00	2013	**1.000,00**	**0,25**	**250,00**
KP	0000108736	0001	01	CONDICIONADOR AR SPLIT 9000BTU	0500	1320105	13/11/2013	13/11/2013	1037,58	2013	**1.100,00**	**0,25**	**275,00**
KC	0000108737	0001	01	ARMARIO ARQ ACO 1,33X0,47X0,67M	0500	1320105	14/11/2013	14/11/2013	480,00	2013	**500,00**	**0,25**	**125,00**
KC	0000108737	0002	01	ARMARIO ARQ ACO 1,33X0,47X0,67M	0500	1320105	14/11/2013	14/11/2013	480,00	2013	**500,00**	**0,25**	**125,00**
KC	0000108737	0003	01	ARMARIO ARQ ACO 1,33X0,47X0,67M	0500	1320105	14/11/2013	14/11/2013	480,00	2013	**500,00**	**0,25**	**125,00**
IP	0000108741	0001	01	CAMERA DIGITAL LCD 2.7" 16,1MP 5X	0500	1320105	14/11/2013	14/11/2013	420,00	2013	**500,00**	**0,25**	**125,00**
IP	0000108742	0001	01	NOBREAK 115-127/220/127V 1,2KV	0400	1320104	14/11/2013	14/11/2013	489,00	2013	**500,00**	**0,01**	**5,00**
IP	0000108743	0001	01	CAMERA DIGITAL LCD 2.7" 16,1MP 5X	0500	1320105	14/11/2013	14/11/2013	420,00	2013	**500,00**	**0,25**	**125,00**
JZ	0000108748	0001	01	ESTUFA ELETRODO 50KG 200°C 300	0300	1320103	05/11/2013	05/11/2013	1060,00	2013	**1.200,00**	**0,25**	**300,00**
IP	0000108749	0001	01	MARTELETE SDS MAX 220V 1500W	0300	1320103	14/11/2013	14/11/2013	2359,00	2013	**2.600,00**	**0,25**	**650,00**
IP	0000108750	0001	01	MARTELETE SDS MAX 220V 1500W	0300	1320103	14/11/2013	14/11/2013	2359,00	2013	**2.600,00**	**0,25**	**650,00**
KT	0000108754	0001	01	RADAR VEL PISTOLA DSP SPEEDSTER III	0300	1320103	18/11/2013	18/11/2013	1365,00	2013	**1.500,00**	**0,25**	**375,00**

Este documento é cópia do original, assinado digitalmente por CAROLINA MACHADO LEITE OLIVEIRA e Tribunal de Justiça do Estado de São Paulo, protocolado em 29/07/2022 às 00:58, sob o número WMJ22412974330.
Para conferir o original, acesse o site https://esaj.tjsp.jus.br/pastadigital/pg/abrirConferenciaDocumento.do, informe o processo 1111746-12.2021.8.26.0100 e código D7FB37A.

CONSTRUTORA COESA
RELATORIO DE INVENTARIO
Dt.Ref: 31/10/2021

Filia	Cod Base Be	Codigo Ite	Tipo Ativ	Descr. Sint.	Grup	Conta	Dt.Aquisica	Dt In Depre	Val Orig M1	ANO REFERÊNCIA	VALOR DE REPOSIÇÃO	FATOR DEPRECIAÇÃO	VALOR DE MERCADO
KP	0000108755	0001	01	APARELHO TELEFONE COM FIO PRETO	0700	1320107	19/11/2013	19/11/2013	367,33	2013	400,00	0,25	100,00
KP	0000108755	0002	01	APARELHO TELEFONE COM FIO PRETO	0700	1320107	19/11/2013	19/11/2013	367,33	2013	400,00	0,25	100,00
KP	0000108755	0003	01	APARELHO TELEFONE COM FIO PRETO	0700	1320107	19/11/2013	19/11/2013	367,33	2013	400,00	0,25	100,00
KP	0000108756	0001	01	CENTRAL PABX ANA/DIG 8 LN 64RA	0700	1320107	19/11/2013	19/11/2013	21267,79	2013	23.400,00	0,25	5.850,00
02	0000108759	0001	01	FORNO MICROONDAS CZ 20L 127V BRASTEMP	0500	1320105	18/11/2013	18/11/2013	348,00	2013	400,00	0,25	100,00
I7	0000108762	0001	01	IMPRESSORA DESKJET INK ADV.MULTIF.462	0400	1320104	19/11/2013	19/11/2013	399,00	2013	400,00	0,01	4,00
I7	0000108762	0002	01	IMPRESSORA DESKJET INK ADV.MULTIF.462	0400	1320104	19/11/2013	19/11/2013	399,00	2013	400,00	0,01	4,00
I7	0000108763	0001	01	PROJETOR EPSON POWERLITE X24 3500LUMENS	0500	1320105	19/11/2013	30/11/2013	2278,00	2013	2.500,00	0,25	625,00
JZ	0000108768	0001	01	COMPUTADOR INTEL CORE I3 2100	0400	1320104	02/11/2013	02/11/2013	2499,78	2013	2.700,00	0,01	27,00
JZ	0000108772	0001	01	PAINEL COM 1020 1000X600X250MM	0301	1320103	08/11/2013	08/11/2013	2978,73	2013	3.300,00	0,25	825,00
JZ	0000108772	0002	01	PAINEL COM 1020 1000X600X250MM	0300	1320103	08/11/2013	08/11/2013	2978,73	2013	3.300,00	0,25	825,00
20	0000108773	0001	01	BOMBA SUBMESIVEL PNEUMATICA 1.1/2" X 3/4	0300	1320103	19/11/2013	19/11/2013	3900,00	2013	4.300,00	0,25	1.075,00
20	0000108773	0002	01	BOMBA SUBMESIVEL PNEUMATICA 1.1/2" X 3/4	0300	1320103	19/11/2013	19/11/2013	3900,00	2013	4.300,00	0,25	1.075,00
20	0000108773	0003	01	BOMBA SUBMESIVEL PNEUMATICA 1.1/2" X 3/4	0300	1320103	19/11/2013	19/11/2013	3900,00	2013	4.300,00	0,25	1.075,00
KT	0000108773	0004	01	BOMBA SUBMESIVEL PNEUMATICA 1.1/2" X 3/4	0300	1320103	19/11/2013	19/11/2013	3900,00	2013	4.300,00	0,25	1.075,00
13	0000108774	0001	01	BOMBA SUBMERSIVEL MG REC 4" 1500L/MIN	0300	1320103	19/11/2013	19/11/2013	18246,90	2013	20.100,00	0,25	5.025,00
20	0000108774	0002	01	BOMBA SUBMERSIVEL MG REC 4" 1500L/MIN	0300	1320103	19/11/2013	19/11/2013	18246,90	2013	20.100,00	0,25	5.025,00
13	0000108796	0001	01	CADEIRA DIGITA GIRAT FERRO TEC	0500	1320105	20/11/2013	20/11/2013	1703,20	2013	1.900,00	0,25	475,00
13	0000108796	0002	01	CADEIRA DIGITA GIRAT FERRO TEC	0500	1320105	20/11/2013	20/11/2013	1703,19	2013	1.900,00	0,25	475,00
13	0000108797	0001	01	CADEIRA INDIVIDUAL SECRET GIRA	0500	1320105	20/11/2013	20/11/2013	1275,32	2013	1.400,00	0,25	350,00
13	0000108797	0002	01	CADEIRA INDIVIDUAL SECRET GIRA	0500	1320105	20/11/2013	20/11/2013	1275,32	2013	1.400,00	0,25	350,00
13	0000108797	0003	01	CADEIRA INDIVIDUAL SECRET GIRA	0500	1320105	20/11/2013	20/11/2013	1275,31	2013	1.400,00	0,25	350,00
20	0000108804	0001	01	RELOGIO PONTO LCD 110/220V 25,	0300	1320103	21/11/2013	21/11/2013	3000,00	2013	3.300,00	0,25	825,00
20	0000108804	0002	01	RELOGIO PONTO LCD 110/220V 25,	0300	1320103	21/11/2013	21/11/2013	3000,00	2013	3.300,00	0,25	825,00
20	0000108804	0003	01	RELOGIO PONTO LCD 110/220V 25,	0300	1320103	21/11/2013	21/11/2013	3000,00	2013	3.300,00	0,25	825,00
13	0000108807	0001	01	MESA ESC MDP IM/PT QD 1170X25X2300MM S/G	0500	1320105	21/11/2013	21/11/2013	892,50	2013	1.000,00	0,25	250,00
13	0000108808	0001	01	ARMARIO EST MDF 200X120X40CM	0500	1320105	21/11/2013	21/11/2013	588,61	2013	600,00	0,25	150,00
13	0000108809	0001	01	ARMARIO ALTO MDF 2,80X1,30X41CM	0500	1320105	21/11/2013	21/11/2013	800,91	2013	900,00	0,25	225,00
13	0000108811	0001	01	MESA ESC AI RT 1600 X 600 X 890MM	0500	1320105	21/11/2013	21/11/2013	1051,52	2013	1.200,00	0,25	300,00
13	0000108813	0001	01	ARMARIO ARQ MADEIRA 74X81X55CM	0500	1320105	21/11/2013	21/11/2013	588,62	2013	600,00	0,25	150,00
13	0000108814	0001	01	MESA ESC COMP BR RT 1,5X0,74X1,6M	0500	1320105	21/11/2013	21/11/2013	456,23	2013	500,00	0,25	125,00
13	0000108818	0001	01	GAVETEIRO MDF AZ 3GV 0,40 X 0,	0500	1320105	21/11/2013	21/11/2013	586,12	2013	600,00	0,25	150,00
13	0000108820	0001	01	MESA DE REUNIAO REDONDA	0300	1320103	21/11/2013	21/11/2013	1330,87	2013	1.500,00	0,25	375,00
13	0000108823	0001	01	ARMARIO MODULAR COMPONIVEL	0500	1320105	21/11/2013	21/11/2013	1602,80	2013	1.800,00	0,25	450,00
13	0000108823	0002	01	ARMARIO MODULAR COMPONIVEL	0500	1320105	21/11/2013	21/11/2013	1602,80	2013	1.800,00	0,25	450,00
13	0000108824	0001	01	ARMARIO MODULAR COMPONIVEL 02	0500	1320105	21/11/2013	21/11/2013	1994,50	2013	2.200,00	0,25	550,00
13	0000108824	0002	01	ARMARIO MODULAR COMPONIVEL 02	0500	1320105	21/11/2013	21/11/2013	1994,50	2013	2.200,00	0,25	550,00
K5	0000108826	0001	01	TV LCD 32" 592 X 797 X 99MM	0500	1320105	01/11/2013	01/11/2013	1190,00	2013	1.300,00	0,25	325,00
K5	0000108827	0001	01	REFRIGERADOR COMUM BR 240L 110/220V	0500	1320105	01/11/2013	01/11/2013	1190,00	2013	1.300,00	0,25	325,00
KC	0000108829	0001	01	CAMERA FOTOGRAFIC LCD 2,7" 14,	0500	1320105	21/11/2013	21/11/2013	399,00	2013	400,00	0,25	100,00
KC	0000108829	0002	01	CAMERA FOTOGRAFIC LCD 2,7" 14,	0500	1320105	21/11/2013	21/11/2013	399,00	2013	400,00	0,25	100,00
JM	0000108830	0001	01	MOTOBOMBA AUT ESC 4" 150M³/H 16,5CV	0300	1320103	21/11/2013	21/11/2013	13170,00	2013	14.500,00	0,25	3.625,00
20	0000108831	0001	01	PLACA COMPAC VIBRAT 5,5 A 8,8H	0300	1320103	21/11/2013	21/11/2013	2830,00	2013	3.100,00	0,25	775,00
20	0000108832	0001	01	MARTELETE SDS MAX 220V 1150W	0300	1320103	12/11/2013	12/11/2013	2554,10	2013	2.800,00	0,25	700,00
13	0000108833	0001	01	BALANCA ANTROPOMETRICA 150KG BR 10 1	0300	1320103	21/11/2013	21/11/2013	750,00	2013	800,00	0,25	200,00
K5	0000108834	0001	01	CAMERA DIGITAL LCD 3" 16,1MP	0500	1320105	18/11/2013	18/11/2013	458,90	2013	500,00	0,25	125,00
K5	0000108834	0002	01	CAMERA DIGITAL LCD 3" 16,1MP	0500	1320105	18/11/2013	18/11/2013	458,90	2013	500,00	0,25	125,00
K5	0000108834	0003	01	CAMERA DIGITAL LCD 3" 16,1MP	0500	1320105	18/11/2013	18/11/2013	458,90	2013	500,00	0,25	125,00
K5	0000108834	0004	01	CAMERA DIGITAL LCD 3" 16,1MP	0500	1320105	18/11/2013	18/11/2013	458,90	2013	500,00	0,25	125,00
K5	0000108835	0001	01	ESTICADOR/ARQUEADOR MANUAL 1MM	0300	1320103	21/11/2013	21/11/2013	644,00	2013	700,00	0,25	175,00
K5	0000108836	0001	01	GUICHE COZINHA INDUSTRIAL 1200	0500	1320105	13/11/2013	13/11/2013	1485,00	2013	1.600,00	0,25	400,00
K5	0000108836	0002	01	GUICHE COZINHA INDUSTRIAL 1200	0500	1320105	13/11/2013	13/11/2013	1485,00	2013	1.600,00	0,25	400,00
K5	0000108836	0003	01	GUICHE COZINHA INDUSTRIAL 1200	0500	1320105	13/11/2013	13/11/2013	1485,00	2013	1.600,00	0,25	400,00
L1	0000108837	0001	01	HD EXTERNO PORTATIL USB IOMEGA	0400	1320104	22/11/2013	22/11/2013	557,98	2013	600,00	0,01	6,00
I7	0000108838	001	01	MAQUINA COSTURA GALONEIRA C/MESA E MOTOR	0300	1320103	21/11/2013	21/11/2013	1000,00	2013	1.100,00	0,25	275,00
I7	0000108839	0001	01	MAQUINA COSTURA OVERLOK C/MESA E MOTOR	0300	1320103	21/11/2013	21/11/2013	700,00	2013	800,00	0,25	200,00
KD	0000108840	0001	01	IMPRESSORA LASER MULT 1536MB 1200X1200DP	0400	1320104	22/11/2013	22/11/2013	1140,55	2013	1.300,00	0,01	13,00
K5	0000108841	001	01	CONTROLADOR INT 32 PONT ACESS 1000MBPS	0400	1320104	08/11/2013	08/11/2013	1753,60	2013	1.900,00	0,01	19,00
K5	0000108841	002	01	CONTROLADOR INT 32 PONT ACESS 1000MBPS	0400	1320104	08/11/2013	08/11/2013	1753,60	2013	1.900,00	0,01	19,00
K5	0000108841	003	01	CONTROLADOR INT 32 PONT ACESS 1000MBPS	0400	1320104	08/11/2013	08/11/2013	1753,60	2013	1.900,00	0,01	19,00
K5	0000108842	0001	01	CATRACA ELETRON LEITURA CODIGO	0300	1320103	08/11/2013	08/11/2013	2734,43	2013	3.000,00	0,25	750,00
K5	0000108842	0002	01	CATRACA ELETRON LEITURA CODIGO	0300	1320103	08/11/2013	08/11/2013	2734,43	2013	3.000,00	0,25	750,00
K5	0000108842	0003	01	CATRACA ELETRON LEITURA CODIGO	0300	1320103	08/11/2013	08/11/2013	2734,43	2013	3.000,00	0,25	750,00
K5	0000108843	0001	01	MESA REFEIT MAD CZ 900 X 1200M	0500	1320105	07/11/2013	07/11/2013	790,00	2013	900,00	0,25	225,00
K5	0000108844	0001	01	ESTANTE PRAT LISO 6 PLANOS 1,9	0500	1320105	14/11/2013	14/11/2013	363,00	2013	400,00	0,25	100,00
K5	0000108844	0002	01	ESTANTE PRAT LISO 6 PLANOS 1,9	0500	1320105	14/11/2013	14/11/2013	363,00	2013	400,00	0,25	100,00
K5	0000108844	0003	01	ESTANTE PRAT LISO 6 PLANOS 1,9	0500	1320105	14/11/2013	14/11/2013	363,00	2013	400,00	0,25	100,00
K5	0000108844	0004	01	ESTANTE PRAT LISO 6 PLANOS 1,9	0500	1320105	14/11/2013	14/11/2013	363,00	2013	400,00	0,25	100,00

Este documento é cópia do original, assinado digitalmente por CAROLINA MACHADO LETIZIO VIEIRA e Tribunal de Justiça do Estado de São Paulo, protocolado em 29/07/2022 às 00:58, sob o número WMJ22412974330.
Para conferir o original, acesse o site https://esaj.tjsp.jus.br/pastadigital/pg/abrirConferenciaDocumento.do, informe o processo 1111746-12.2021.8.26.0100 e código D7FB37A.

CONSTRUTORA COESA
RELATORIO DE INVENTARIO
Dt.Ref: 31/10/2021

Filia	Cod Base Be	Codigo Ite	Tipo Ativ	Descr. Sint.	Grup	Conta	Dt.Aquisica	Dt In Depre	Val Orig M1	ANO REFERÊNCIA	**VALOR DE REPOSIÇÃO**	**FATOR DEPRECIAÇÃO**	**VALOR DE MERCADO**
K5	0000108844	0005	01	ESTANTE PRAT LISO 6 PLANOS 1,9	0500	1320105	14/11/2013	14/11/2013	363,00	2013	**400,00**	**0,25**	**100,00**
K5	0000108844	0006	01	ESTANTE PRAT LISO 6 PLANOS 1,9	0500	1320105	14/11/2013	14/11/2013	363,00	2013	**400,00**	**0,25**	**100,00**
K5	0000108844	0007	01	ESTANTE PRAT LISO 6 PLANOS 1,9	0500	1320105	14/11/2013	14/11/2013	363,00	2013	**400,00**	**0,25**	**100,00**
K5	0000108844	0008	01	ESTANTE PRAT LISO 6 PLANOS 1,9	0500	1320105	14/11/2013	14/11/2013	363,00	2013	**400,00**	**0,25**	**100,00**
K5	0000108844	0009	01	ESTANTE PRAT LISO 6 PLANOS 1,9	0500	1320105	14/11/2013	14/11/2013	363,00	2013	**400,00**	**0,25**	**100,00**
K5	0000108844	000A	01	ESTANTE PRAT LISO 6 PLANOS 1,9	0500	1320105	14/11/2013	14/11/2013	363,00	2013	**400,00**	**0,25**	**100,00**
K5	0000108844	000B	01	ESTANTE PRAT LISO 6 PLANOS 1,9	0500	1320105	14/11/2013	14/11/2013	363,00	2013	**400,00**	**0,25**	**100,00**
K5	0000108844	000C	01	ESTANTE PRAT LISO 6 PLANOS 1,9	0500	1320105	14/11/2013	14/11/2013	363,00	2013	**400,00**	**0,25**	**100,00**
K5	0000108844	000D	01	ESTANTE PRAT LISO 6 PLANOS 1,9	0500	1320105	14/11/2013	14/11/2013	363,00	2013	**400,00**	**0,25**	**100,00**
K5	0000108844	000E	01	ESTANTE PRAT LISO 6 PLANOS 1,9	0500	1320105	14/11/2013	14/11/2013	363,00	2013	**400,00**	**0,25**	**100,00**
K5	0000108844	000F	01	ESTANTE PRAT LISO 6 PLANOS 1,9	0500	1320105	14/11/2013	14/11/2013	363,00	2013	**400,00**	**0,25**	**100,00**
K5	0000108845	0001	01	ESTANTE PRAT LISO 6 PLANOS 1,9	0500	1320105	14/11/2013	14/11/2013	363,00	2013	**400,00**	**0,25**	**100,00**
K5	0000108845	0002	01	ESTANTE PRAT LISO 6 PLANOS 1,9	0500	1320105	14/11/2013	14/11/2013	363,00	2013	**400,00**	**0,25**	**100,00**
K5	0000108845	0003	01	ESTANTE PRAT LISO 6 PLANOS 1,9	0500	1320105	14/11/2013	14/11/2013	363,00	2013	**400,00**	**0,25**	**100,00**
K5	0000108845	0004	01	ESTANTE PRAT LISO 6 PLANOS 1,9	0500	1320105	14/11/2013	14/11/2013	363,00	2013	**400,00**	**0,25**	**100,00**
K5	0000108845	0005	01	ESTANTE PRAT LISO 6 PLANOS 1,9	0500	1320105	14/11/2013	14/11/2013	363,00	2013	**400,00**	**0,25**	**100,00**
K5	0000108845	0006	01	ESTANTE PRAT LISO 6 PLANOS 1,9	0500	1320105	14/11/2013	14/11/2013	363,00	2013	**400,00**	**0,25**	**100,00**
K5	0000108845	0007	01	ESTANTE PRAT LISO 6 PLANOS 1,9	0500	1320105	14/11/2013	14/11/2013	363,00	2013	**400,00**	**0,25**	**100,00**
K5	0000108845	0008	01	ESTANTE PRAT LISO 6 PLANOS 1,9	0500	1320105	14/11/2013	14/11/2013	363,00	2013	**400,00**	**0,25**	**100,00**
K5	0000108845	0009	01	ESTANTE PRAT LISO 6 PLANOS 1,9	0500	1320105	14/11/2013	14/11/2013	363,00	2013	**400,00**	**0,25**	**100,00**
K5	0000108845	000A	01	ESTANTE PRAT LISO 6 PLANOS 1,9	0500	1320105	14/11/2013	14/11/2013	363,00	2013	**400,00**	**0,25**	**100,00**
K5	0000108845	000B	01	ESTANTE PRAT LISO 6 PLANOS 1,9	0500	1320105	14/11/2013	14/11/2013	363,00	2013	**400,00**	**0,25**	**100,00**
K5	0000108845	000C	01	ESTANTE PRAT LISO 6 PLANOS 1,9	0500	1320105	14/11/2013	14/11/2013	363,00	2013	**400,00**	**0,25**	**100,00**
K5	0000108845	000D	01	ESTANTE PRAT LISO 6 PLANOS 1,9	0500	1320105	14/11/2013	14/11/2013	363,00	2013	**400,00**	**0,25**	**100,00**
K5	0000108845	000E	01	ESTANTE PRAT LISO 6 PLANOS 1,9	0500	1320105	14/11/2013	14/11/2013	363,00	2013	**400,00**	**0,25**	**100,00**
K5	0000108845	000F	01	ESTANTE PRAT LISO 6 PLANOS 1,9	0500	1320105	14/11/2013	14/11/2013	363,00	2013	**400,00**	**0,25**	**100,00**
K5	0000108846	0001	01	FURADEIRA PARAF 0~300/0~1100RP	0300	1320103	14/11/2013	14/11/2013	405,98	2013	**400,00**	**0,25**	**100,00**
K5	0000108846	0002	01	FURADEIRA PARAF 0~300/0~1100RP	0300	1320103	14/11/2013	14/11/2013	405,98	2013	**400,00**	**0,25**	**100,00**
K5	0000108847	0001	01	GAVETEIRO PLA 4GV 0,47X0,36CM	0500	1320105	14/11/2013	14/11/2013	890,00	2013	**1.000,00**	**0,25**	**250,00**
K5	0000108848	0001	01	RADIO PORTATIL TALK ABOUT UHF	0500	1320105	20/11/2013	20/11/2013	398,21	2013	**400,00**	**0,25**	**100,00**
K5	0000108848	0002	01	RADIO PORTATIL TALK ABOUT UHF	0500	1320105	20/11/2013	20/11/2013	398,21	2013	**400,00**	**0,25**	**100,00**
K5	0000108848	0003	01	RADIO PORTATIL TALK ABOUT UHF	0500	1320105	20/11/2013	20/11/2013	398,21	2013	**400,00**	**0,25**	**100,00**
K5	0000108848	0004	01	RADIO PORTATIL TALK ABOUT UHF	0500	1320105	20/11/2013	20/11/2013	398,21	2013	**400,00**	**0,25**	**100,00**
K5	0000108848	0005	01	RADIO PORTATIL TALK ABOUT UHF	0500	1320105	20/11/2013	20/11/2013	398,21	2013	**400,00**	**0,25**	**100,00**
K5	0000108848	0006	01	RADIO PORTATIL TALK ABOUT UHF	0500	1320105	20/11/2013	20/11/2013	398,21	2013	**400,00**	**0,25**	**100,00**
K5	0000108848	0007	01	RADIO PORTATIL TALK ABOUT UHF	0500	1320105	20/11/2013	20/11/2013	398,21	2013	**400,00**	**0,25**	**100,00**
K5	0000108848	0008	01	RADIO PORTATIL TALK ABOUT UHF	0500	1320105	20/11/2013	20/11/2013	398,21	2013	**400,00**	**0,25**	**100,00**
K5	0000108848	0009	01	RADIO PORTATIL TALK ABOUT UHF	0500	1320105	20/11/2013	20/11/2013	398,21	2013	**400,00**	**0,25**	**100,00**
K5	0000108848	000A	01	RADIO PORTATIL TALK ABOUT UHF	0500	1320105	20/11/2013	20/11/2013	398,21	2013	**400,00**	**0,25**	**100,00**
K5	0000108848	000B	01	RADIO PORTATIL TALK ABOUT UHF	0500	1320105	20/11/2013	20/11/2013	398,21	2013	**400,00**	**0,25**	**100,00**
K5	0000108848	000C	01	RADIO PORTATIL TALK ABOUT UHF	0500	1320105	20/11/2013	20/11/2013	398,21	2013	**400,00**	**0,25**	**100,00**
K5	0000108848	000D	01	RADIO PORTATIL TALK ABOUT UHF	0500	1320105	20/11/2013	20/11/2013	398,21	2013	**400,00**	**0,25**	**100,00**
K5	0000108848	000E	01	RADIO PORTATIL TALK ABOUT UHF	0500	1320105	20/11/2013	20/11/2013	398,21	2013	**400,00**	**0,25**	**100,00**
K5	0000108848	000F	01	RADIO PORTATIL TALK ABOUT UHF	0500	1320105	20/11/2013	20/11/2013	398,21	2013	**400,00**	**0,25**	**100,00**
K5	0000108848	000G	01	RADIO PORTATIL TALK ABOUT UHF	0500	1320105	20/11/2013	20/11/2013	398,21	2013	**400,00**	**0,25**	**100,00**
K5	0000108848	000H	01	RADIO PORTATIL TALK ABOUT UHF	0500	1320105	20/11/2013	20/11/2013	398,21	2013	**400,00**	**0,25**	**100,00**
K5	0000108848	000I	01	RADIO PORTATIL TALK ABOUT UHF	0500	1320105	20/11/2013	20/11/2013	398,21	2013	**400,00**	**0,25**	**100,00**
K5	0000108848	000J	01	RADIO PORTATIL TALK ABOUT UHF	0500	1320105	20/11/2013	20/11/2013	398,21	2013	**400,00**	**0,25**	**100,00**
K5	0000108848	000K	01	RADIO PORTATIL TALK ABOUT UHF	0500	1320105	20/11/2013	20/11/2013	398,21	2013	**400,00**	**0,25**	**100,00**
K5	0000108848	000L	01	RADIO PORTATIL TALK ABOUT UHF	0500	1320105	20/11/2013	20/11/2013	398,21	2013	**400,00**	**0,25**	**100,00**
K5	0000108848	000M	01	RADIO PORTATIL TALK ABOUT UHF	0500	1320105	20/11/2013	20/11/2013	398,21	2013	**400,00**	**0,25**	**100,00**
K5	0000108848	000N	01	RADIO PORTATIL TALK ABOUT UHF	0500	1320105	20/11/2013	20/11/2013	398,21	2013	**400,00**	**0,25**	**100,00**
K5	0000108848	000O	01	RADIO PORTATIL TALK ABOUT UHF	0500	1320105	20/11/2013	20/11/2013	398,21	2013	**400,00**	**0,25**	**100,00**
K5	0000108848	000P	01	RADIO PORTATIL TALK ABOUT UHF	0500	1320105	20/11/2013	20/11/2013	398,21	2013	**400,00**	**0,25**	**100,00**
K5	0000108849	0001	01	REFRIGERADOR COMUM BR 300L 127	0500	1320105	12/11/2013	12/11/2013	1190,00	2013	**1.300,00**	**0,25**	**325,00**
K5	0000108850	0001	01	MAQUINA LAVA ROUPA 10KG BR	0500	1320105	12/11/2013	12/11/2013	1190,00	2013	**1.300,00**	**0,25**	**325,00**
K5	0000108851	0001	01	TV LCD 32" 605X398X88MM	0500	1320105	12/11/2013	12/11/2013	1190,00	2013	**1.300,00**	**0,25**	**325,00**
K5	0000108853	0001	01	CAMA TRAD SOLT MAD CAPIRONA 0,	0500	1320105	12/11/2013	12/11/2013	360,00	2013	**400,00**	**0,25**	**100,00**
K5	0000108853	0002	01	CAMA TRAD SOLT MAD CAPIRONA 0,	0500	1320105	12/11/2013	12/11/2013	360,00	2013	**400,00**	**0,25**	**100,00**
K5	0000108853	0003	01	CAMA TRAD SOLT MAD CAPIRONA 0,	0500	1320105	12/11/2013	12/11/2013	360,00	2013	**400,00**	**0,25**	**100,00**
K5	0000108853	0004	01	CAMA TRAD SOLT MAD CAPIRONA 0,	0500	1320105	12/11/2013	12/11/2013	360,00	2013	**400,00**	**0,25**	**100,00**
K5	0000108853	0005	01	CAMA TRAD SOLT MAD CAPIRONA 0,	0500	1320105	12/11/2013	12/11/2013	360,00	2013	**400,00**	**0,25**	**100,00**
K5	0000108853	0006	01	CAMA TRAD SOLT MAD CAPIRONA 0,	0500	1320105	12/11/2013	12/11/2013	360,00	2013	**400,00**	**0,25**	**100,00**
K5	0000108853	0007	01	CAMA TRAD SOLT MAD CAPIRONA 0,	0500	1320105	12/11/2013	12/11/2013	360,00	2013	**400,00**	**0,25**	**100,00**
K5	0000108854	0001	01	MESA REFEIT MAD CZ 900 X 1200M	0500	1320105	12/11/2013	12/11/2013	790,00	2013	**900,00**	**0,25**	**225,00**
K5	0000108855	0001	01	SOFA 2-3LUG COURO PT ESPUMA	0500	1320105	12/11/2013	12/11/2013	1190,00	2013	**1.300,00**	**0,25**	**325,00**
KP	0000108856	0001	01	CAMERA DIGITAL LCD 3" 16,1MP	0500	1320105	22/11/2013	22/11/2013	369,00	2013	**400,00**	**0,25**	**100,00**
K5	0000108859	0001	01	SERRA CIRC 400W 220~230V 185MM	0300	1320103	21/11/2013	21/11/2013	371,88	2013	**400,00**	**0,25**	**100,00**

Este documento é cópia do original, assinado digitalmente por CAROLINA MACHADO LETIZIO VIEIRA e Tribunal de Justiça do Estado de São Paulo, protocolado em 29/07/2022 às 00:58, sob o número WMJ22412974330 .
Para conferir o original, acesse o site https://esaj.tjsp.jus.br/pastadigital/pg/abrirConferenciaDocumento.do, informe o processo 1111746-12.2021.8.26.0100 e código D7FB37A.

CONSTRUTORA COESA
RELATORIO DE INVENTARIO
Dt.Ref: 31/10/2021

Filia	Cod Base Be	Codigo Ite	Tipo Ativ	Descr. Sint.	Grup	Conta	Dt.Aquisica	Dt In Depre	Val Orig M1	ANO REFERÊNCIA	VALOR DE REPOSIÇÃO	FATOR DEPRECIAÇÃO	VALOR DE MERCADO
KC	0000108865	0001	01	ESMERILHADEIRA 7" 2200W 220/230V	0300	1320103	22/11/2013	22/11/2013	413,00	2013	500,00	0,25	125,00
KC	0000108866	0001	01	FURADEIRA IMPACTO 400/920RPM 2	0300	1320103	22/11/2013	22/11/2013	2475,00	2013	2.700,00	0,25	675,00
KC	0000108867	0001	01	SERRA CIRC 1800W 220~230V 209,6MM	0300	1320103	22/11/2013	22/11/2013	405,00	2013	400,00	0,25	100,00
KD	0000108868	0001	01	PURIFICADOR AGUA 0,75L/MIN 127V	0500	1320105	23/11/2013	23/11/2013	399,00	2013	400,00	0,25	100,00
KD	0000108868	0002	01	PURIFICADOR AGUA 0,75L/MIN 127V	0500	1320105	23/11/2013	23/11/2013	399,00	2013	400,00	0,25	100,00
KD	0000108868	0003	01	PURIFICADOR AGUA 0,75L/MIN 127V	0500	1320105	23/11/2013	23/11/2013	399,00	2013	400,00	0,25	100,00
KD	0000108869	0001	01	FOGAO DOM GAS PISO 4 BOCAS 127	0500	1320105	23/11/2013	23/11/2013	360,00	2013	400,00	0,25	100,00
I7	0000108871	0002	01	NOTEBOOK DELL LATITUDE E6330 MICROCOMPUT	0400	1320104	25/11/2013	25/11/2013	3260,47	2013	3.600,00	0,01	36,00
K2	0000108871	0001	01	NOTEBOOK DELL LATITUDE E6330 MICROCOMPUT	0400	1320104	25/11/2013	25/11/2013	3260,47	2013	3.600,00	0,01	36,00
I7	0000108871	0003	01	NOTEBOOK DELL LATITUDE E6330 MICROCOMPUT	0400	1320104	25/11/2013	25/11/2013	3260,46	2013	3.600,00	0,01	36,00
I7	0000108874	0001	01	NOTEBOOK PORTATIL DELL LATITUDE E6330	0400	1320104	25/11/2013	25/11/2013	3507,18	2013	3.900,00	0,01	39,00
I7	0000108874	0002	01	NOTEBOOK PORTATIL DELL LATITUDE E6330	0400	1320104	25/11/2013	25/11/2013	3507,18	2013	3.900,00	0,01	39,00
I7	0000108874	0003	01	NOTEBOOK PORTATIL DELL LATITUDE E6330	0400	1320104	25/11/2013	25/11/2013	3507,18	2013	3.900,00	0,01	39,00
I7	0000108874	0004	01	NOTEBOOK PORTATIL DELL LATITUDE E6330	0400	1320104	25/11/2013	25/11/2013	3507,18	2013	3.900,00	0,01	39,00
I7	0000108874	0005	01	NOTEBOOK PORTATIL DELL LATITUDE E6330	0400	1320104	25/11/2013	25/11/2013	3507,18	2013	3.900,00	0,01	39,00
I7	0000108874	0006	01	NOTEBOOK PORTATIL DELL LATITUDE E6330	0400	1320104	25/11/2013	25/11/2013	3507,18	2013	3.900,00	0,01	39,00
20	0000108875	0001	01	SUPORTE MONITOR LCD FLAT PANEL	0400	1320104	25/11/2013	25/11/2013	789,06	2013	900,00	0,01	9,00
20	0000108875	0002	01	SUPORTE MONITOR LCD FLAT PANEL	0400	1320104	25/11/2013	25/11/2013	789,06	2013	900,00	0,01	9,00
20	0000108875	0003	01	SUPORTE MONITOR LCD FLAT PANEL	0400	1320104	25/11/2013	25/11/2013	789,06	2013	900,00	0,01	9,00
20	0000108875	0004	01	SUPORTE MONITOR LCD FLAT PANEL	0400	1320104	25/11/2013	25/11/2013	789,06	2013	900,00	0,01	9,00
20	0000108875	0005	01	SUPORTE MONITOR LCD FLAT PANEL	0400	1320104	25/11/2013	25/11/2013	789,06	2013	900,00	0,01	9,00
20	0000108875	0006	01	SUPORTE MONITOR LCD FLAT PANEL	0400	1320104	25/11/2013	25/11/2013	789,05	2013	900,00	0,01	9,00
I7	0000108876	0001	01	MICROCOMPUTADOR DELL OPTILEX7010 DESKTOP	0400	1320104	25/11/2013	25/11/2013	2323,19	2013	2.600,00	0,01	26,00
I7	0000108876	0002	01	MICROCOMPUTADOR DELL OPTILEX7010 DESKTOP	0400	1320104	25/11/2013	25/11/2013	2323,19	2013	2.600,00	0,01	26,00
I7	0000108876	0003	01	MICROCOMPUTADOR DELL OPTILEX7010 DESKTOP	0400	1320104	25/11/2013	25/11/2013	2323,18	2013	2.600,00	0,01	26,00
K5	0000108878	0001	01	IMPRESSORA JATO MULT 128MB 600	0400	1320104	01/11/2013	01/11/2013	1249,00	2013	1.400,00	0,01	14,00
I7	0000108889	0001	01	MONITOR DELL S2240L 21,5 POLEG	0400	1320104	13/11/2013	13/11/2013	657,36	2013	700,00	0,01	7,00
I7	0000108890	0012	01	CADEIRA DIRETORIA GIRATORIA TIGER	0500	1320105	25/11/2013	25/11/2013	498,00	2013	500,00	0,25	125,00
I7	0000108890	0013	01	CADEIRA DIRETORIA GIRATORIA TIGER	0500	1320105	25/11/2013	25/11/2013	498,00	2013	500,00	0,25	125,00
I7	0000108890	0014	01	CADEIRA DIRETORIA GIRATORIA TIGER	0500	1320105	25/11/2013	25/11/2013	498,00	2013	500,00	0,25	125,00
JZ	0000108891	0001	01	PAINEL COM 1020 1000X600X250MM	0300	1320103	06/11/2013	06/11/2013	2978,73	2013	3.300,00	0,25	825,00
JZ	0000108891	0002	01	PAINEL COM 1020 1000X600X250MM	0300	1320103	06/11/2013	06/11/2013	2978,73	2013	3.300,00	0,25	825,00
JZ	0000108891	0003	01	PAINEL COM 1020 1000X600X250MM	0300	1320103	06/11/2013	06/11/2013	2978,73	2013	3.300,00	0,25	825,00
KD	0000108892	0001	01	ARMARIO ALTO MDF 2,80X1,30X41CM	0500	1320105	26/11/2013	26/11/2013	402,00	2013	400,00	0,25	100,00
KD	0000108892	0002	01	ARMARIO ALTO MDF 2,80X1,30X41CM	0500	1320105	26/11/2013	26/11/2013	402,00	2013	400,00	0,25	100,00
09	0000108893	0001	01	REFRIGERADOR DUPLEX BR 440L 22 CONSUL	0500	1320105	26/11/2013	26/11/2013	1674,00	2013	1.800,00	0,25	450,00
K5	0000108897	0005	01	BEBEDOURO PRES CHAO CONJ 1030X	0500	1320105	16/11/2013	16/11/2013	1860,00	2013	2.000,00	0,25	500,00
K5	0000108897	0006	01	BEBEDOURO PRES CHAO CONJ 1030X	0500	1320105	16/11/2013	16/11/2013	1860,00	2013	2.000,00	0,25	500,00
K5	0000108897	0007	01	BEBEDOURO PRES CHAO CONJ 1030X	0500	1320105	16/11/2013	16/11/2013	1860,00	2013	2.000,00	0,25	500,00
K5	0000108897	0008	01	BEBEDOURO PRES CHAO CONJ 1030X	0500	1320105	16/11/2013	16/11/2013	1860,00	2013	2.000,00	0,25	500,00
K5	0000108897	0009	01	BEBEDOURO PRES CHAO CONJ 1030X	0500	1320105	16/11/2013	16/11/2013	1860,00	2013	2.000,00	0,25	500,00
K5	0000108897	000A	01	BEBEDOURO PRES CHAO CONJ 1030X	0500	1320105	16/11/2013	16/11/2013	1860,00	2013	2.000,00	0,25	500,00
KT	0000108898	0001	01	CONDICIONADOR AR SPLIT 12000BT	0500	1320105	25/11/2013	25/11/2013	1127,00	2013	1.200,00	0,25	300,00
KT	0000108898	0002	01	CONDICIONADOR AR SPLIT 12000BT	0500	1320105	25/11/2013	25/11/2013	1127,00	2013	1.200,00	0,25	300,00
KT	0000108898	0003	01	CONDICIONADOR AR SPLIT 12000BT	0500	1320105	25/11/2013	25/11/2013	1127,00	2013	1.200,00	0,25	300,00
KT	0000108898	0004	01	CONDICIONADOR AR SPLIT 12000BT	0500	1320105	25/11/2013	25/11/2013	1127,00	2013	1.200,00	0,25	300,00
KT	0000108898	0005	01	CONDICIONADOR AR SPLIT 12000BT	0500	1320105	25/11/2013	25/11/2013	1127,00	2013	1.200,00	0,25	300,00
KT	0000108898	0006	01	CONDICIONADOR AR SPLIT 12000BT	0500	1320105	25/11/2013	25/11/2013	1127,00	2013	1.200,00	0,25	300,00
KT	0000108898	0007	01	CONDICIONADOR AR SPLIT 12000BT	0500	1320105	25/11/2013	25/11/2013	1127,00	2013	1.200,00	0,25	300,00
KT	0000108898	0008	01	CONDICIONADOR AR SPLIT 12000BT	0500	1320105	25/11/2013	25/11/2013	1127,00	2013	1.200,00	0,25	300,00
KT	0000108898	0009	01	CONDICIONADOR AR SPLIT 12000BT	0500	1320105	25/11/2013	25/11/2013	1127,00	2013	1.200,00	0,25	300,00
KT	0000108898	000A	01	CONDICIONADOR AR SPLIT 12000BT	0500	1320105	25/11/2013	25/11/2013	1127,00	2013	1.200,00	0,25	300,00
KT	0000108898	000B	01	CONDICIONADOR AR SPLIT 12000BT	0500	1320105	25/11/2013	25/11/2013	1127,00	2013	1.200,00	0,25	300,00
KT	0000108898	000C	01	CONDICIONADOR AR SPLIT 12000BT	0500	1320105	25/11/2013	25/11/2013	1127,00	2013	1.200,00	0,25	300,00
KT	0000108898	000D	01	CONDICIONADOR AR SPLIT 12000BT	0500	1320105	25/11/2013	25/11/2013	1127,00	2013	1.200,00	0,25	300,00
KT	0000108898	000E	01	CONDICIONADOR AR SPLIT 12000BT	0500	1320105	25/11/2013	25/11/2013	1127,00	2013	1.200,00	0,25	300,00
KT	0000108898	000F	01	CONDICIONADOR AR SPLIT 12000BT	0500	1320105	25/11/2013	25/11/2013	1127,00	2013	1.200,00	0,25	300,00
KT	0000108898	000G	01	CONDICIONADOR AR SPLIT 12000BT	0500	1320105	25/11/2013	25/11/2013	1127,00	2013	1.200,00	0,25	300,00
KT	0000108898	000H	01	CONDICIONADOR AR SPLIT 12000BT	0500	1320105	25/11/2013	25/11/2013	1127,00	2013	1.200,00	0,25	300,00
KT	0000108898	000I	01	CONDICIONADOR AR SPLIT 12000BT	0500	1320105	25/11/2013	25/11/2013	1127,00	2013	1.200,00	0,25	300,00
KT	0000108898	000J	01	CONDICIONADOR AR SPLIT 12000BT	0500	1320105	25/11/2013	25/11/2013	1127,00	2013	1.200,00	0,25	300,00
KT	0000108898	000K	01	CONDICIONADOR AR SPLIT 12000BT	0500	1320105	25/11/2013	25/11/2013	1127,00	2013	1.200,00	0,25	300,00
K5	0000108899	0001	01	CONDICIONADOR AR SPLIT 18000BT	0500	1320105	25/11/2013	25/11/2013	1635,00	2013	1.800,00	0,25	450,00
K5	0000108899	0002	01	CONDICIONADOR AR SPLIT 18000BT	0500	1320105	25/11/2013	25/11/2013	1635,00	2013	1.800,00	0,25	450,00
K5	0000108899	0003	01	CONDICIONADOR AR SPLIT 18000BT	0500	1320105	25/11/2013	25/11/2013	1635,00	2013	1.800,00	0,25	450,00
K5	0000108899	0004	01	CONDICIONADOR AR SPLIT 18000BT	0500	1320105	25/11/2013	25/11/2013	1635,00	2013	1.800,00	0,25	450,00
KD	0000108900	000B	01	ROUPEIRO AC CZ 8P 198X123X41CM	0500	1320105	25/11/2013	25/11/2013	510,00	2013	600,00	0,25	150,00
KD	0000108900	000C	01	ROUPEIRO AC CZ 8P 198X123X41CM	0500	1320105	25/11/2013	25/11/2013	510,00	2013	600,00	0,25	150,00

Este documento é cópia do original, assinado digitalmente por CAROLINA MACHADO LETIZIO VIEIRA e Tribunal de Justica do Estado de Sao Paulo, protocolado em 29/07/2022 às 00:58, sob o número WMJ22412974330 .
Para conferir o original, acesse o site https://esaj.tjsp.jus.br/pastadigital/pg/abrirConferenciaDocumento.do, informe o processo 1111746-12.2021.8.26.0100 e código D7FB37A.

CONSTRUTORA COESA
RELATORIO DE INVENTARIO
Dt.Ref: 31/10/2021

Filia	Cod Base Be	Codigo Ite	Tipo Ativ	Descr. Sint.	Grup	Conta	Dt.Aquisica	Dt In Depre	Val Orig M1	ANO REFERÊNCIA	VALOR DE REPOSIÇÃO	FATOR DEPRECIAÇÃO	VALOR DE MERCADO
KD	0000108900	000D	01	ROUPEIRO AC CZ 8P 198X123X41CM	0500	1320105	25/11/2013	25/11/2013	510,00	2013	600,00	0,25	150,00
KD	0000108900	000E	01	ROUPEIRO AC CZ 8P 198X123X41CM	0500	1320105	25/11/2013	25/11/2013	510,00	2013	600,00	0,25	150,00
K5	0000108901	0001	01	BEBEDOURO GAR COL ABS 10/20L	0500	1320105	21/11/2013	21/11/2013	600,00	2013	700,00	0,25	175,00
K5	0000108901	0002	01	BEBEDOURO GAR COL ABS 10/20L	0500	1320105	21/11/2013	21/11/2013	600,00	2013	700,00	0,25	175,00
K5	0000108901	0003	01	BEBEDOURO GAR COL ABS 10/20L	0500	1320105	21/11/2013	21/11/2013	600,00	2013	700,00	0,25	175,00
K5	0000108901	0004	01	BEBEDOURO GAR COL ABS 10/20L	0500	1320105	21/11/2013	21/11/2013	600,00	2013	700,00	0,25	175,00
K5	0000108901	0005	01	BEBEDOURO GAR COL ABS 10/20L	0500	1320105	21/11/2013	21/11/2013	600,00	2013	700,00	0,25	175,00
K5	0000108901	0006	01	BEBEDOURO GAR COL ABS 10/20L	0500	1320105	21/11/2013	21/11/2013	600,00	2013	700,00	0,25	175,00
K5	0000108901	0007	01	BEBEDOURO GAR COL ABS 10/20L	0500	1320105	21/11/2013	21/11/2013	600,00	2013	700,00	0,25	175,00
K5	0000108901	0008	01	BEBEDOURO GAR COL ABS 10/20L	0500	1320105	21/11/2013	21/11/2013	600,00	2013	700,00	0,25	175,00
K5	0000108901	0009	01	BEBEDOURO GAR COL ABS 10/20L	0500	1320105	21/11/2013	21/11/2013	600,00	2013	700,00	0,25	175,00
K5	0000108901	000A	01	BEBEDOURO GAR COL ABS 10/20L	0500	1320105	21/11/2013	21/11/2013	600,00	2013	700,00	0,25	175,00
K5	0000108901	000B	01	BEBEDOURO GAR COL ABS 10/20L	0500	1320105	21/11/2013	21/11/2013	600,00	2013	700,00	0,25	175,00
K5	0000108901	000C	01	BEBEDOURO GAR COL ABS 10/20L	0500	1320105	21/11/2013	21/11/2013	600,00	2013	700,00	0,25	175,00
K5	0000108901	000D	01	BEBEDOURO GAR COL ABS 10/20L	0500	1320105	21/11/2013	21/11/2013	600,00	2013	700,00	0,25	175,00
K5	0000108901	000E	01	BEBEDOURO GAR COL ABS 10/20L	0500	1320105	21/11/2013	21/11/2013	600,00	2013	700,00	0,25	175,00
K5	0000108901	000F	01	BEBEDOURO GAR COL ABS 10/20L	0500	1320105	21/11/2013	21/11/2013	600,00	2013	700,00	0,25	175,00
K5	0000108901	000G	01	BEBEDOURO GAR COL ABS 10/20L	0500	1320105	21/11/2013	21/11/2013	600,00	2013	700,00	0,25	175,00
KC	0000108904	0001	01	SOFA 2-3LUG COURO PT ESPUMA	0500	1320105	27/11/2013	27/11/2013	640,00	2013	700,00	0,25	175,00
KC	0000108904	0002	01	SOFA 2-3LUG COURO PT ESPUMA	0500	1320105	27/11/2013	27/11/2013	640,00	2013	700,00	0,25	175,00
KC	0000108904	0003	01	SOFA 2-3LUG COURO PT ESPUMA	0500	1320105	27/11/2013	27/11/2013	640,00	2013	700,00	0,25	175,00
KC	0000108904	0004	01	SOFA 2-3LUG COURO PT ESPUMA	0500	1320105	27/11/2013	27/11/2013	640,00	2013	700,00	0,25	175,00
KC	0000108906	0001	01	MAQUINA LAVA ROUPA 5KG BR 127/	0500	1320105	27/11/2013	27/11/2013	990,00	2013	1.100,00	0,25	275,00
KC	0000108906	0002	01	MAQUINA LAVA ROUPA 5KG BR 127/	0500	1320105	27/11/2013	27/11/2013	990,00	2013	1.100,00	0,25	275,00
KC	0000108906	0003	01	MAQUINA LAVA ROUPA 5KG BR 127/	0500	1320105	27/11/2013	27/11/2013	990,00	2013	1.100,00	0,25	275,00
13	0000108912	0001	01	FRAGMENTADORA PAPEL 15FL 4 X 30MM SENSOR	0500	1320105	28/11/2013	28/11/2013	598,76	2013	700,00	0,25	175,00
KC	0000108913	0001	01	ARMARIO ARQ AC 1,33X0,47X0,57M	0500	1320105	27/11/2013	27/11/2013	480,00	2013	500,00	0,25	125,00
KC	0000108913	0002	01	ARMARIO ARQ AC 1,33X0,47X0,57M	0500	1320105	27/11/2013	27/11/2013	480,00	2013	500,00	0,25	125,00
K5	0000108915	0001	01	MESA ESC AG TB L 1,00X0,68X0,74X18MM 2G	0500	1320105	01/11/2013	01/11/2013	503,00	2013	600,00	0,25	150,00
20	0000108930	0001	01	ARMARIO BAIXO C/PORTAS 800X500 MOD.N5 N5	0500	1320105	29/11/2013	29/11/2013	805,15	2013	900,00	0,25	225,00
20	0000108930	0002	01	ARMARIO BAIXO MAD 80X75X35CM C/PORTAS	0500	1320105	29/11/2013	29/11/2013	805,15	2013	900,00	0,25	225,00
20	0000108930	0003	01	ARMARIO BAIXO MAD 80X75X35CM C/PORTAS	0500	1320105	29/11/2013	29/11/2013	805,15	2013	900,00	0,25	225,00
20	0000108930	0004	01	ARMARIO BAIXO MAD 80X75X35CM C/PORTAS	0500	1320105	29/11/2013	29/11/2013	805,15	2013	900,00	0,25	225,00
02	0000108932	0001	01	SUPERFICIE GERENTE MESA RETANGULAR	0500	1320105	29/11/2013	29/11/2013	805,15	2013	900,00	0,25	225,00
20	0000108933	0001	01	GAVETEIRO VOLANTE GAVETA E GAVETAO	0500	1320105	29/11/2013	29/11/2013	978,21	2013	1.100,00	0,25	275,00
02	0000108934	0001	01	SUPERFICIE DE TRABALHO EM "L" 1500X 1200	0500	1320105	29/11/2013	29/11/2013	664,68	2013	700,00	0,25	175,00
20	0000108935	0001	01	GAVETEIRO VOLANTE SLIM GAV.E GAVETAO	0500	1320105	29/11/2013	29/11/2013	586,93	2013	600,00	0,25	150,00
20	0000108935	0002	01	GAVETEIRO VOLANTE SLIM GAV.E GAVETAO	0500	1320105	29/11/2013	29/11/2013	586,93	2013	600,00	0,25	150,00
20	0000108935	0003	01	GAVETEIRO VOLANTE SLIM GAV.E GAVETAO	0500	1320105	29/11/2013	29/11/2013	586,93	2013	600,00	0,25	150,00
02	0000108936	0001	01	SUPERFICIE DE TRABALHO EM "L" 1200X 1200	0500	1320105	29/11/2013	29/11/2013	548,05	2013	600,00	0,25	150,00
KY	0000108937	0001	01	ARMARIO C/ PORTAS 800X600X730	0500	1320105	29/11/2013	29/11/2013	613,27	2013	700,00	0,25	175,00
02	0000108938	0001	01	SUPERFICIE DE TRABALHO EM "L" 1400X1200	0500	1320105	29/11/2013	29/11/2013	625,81	2013	700,00	0,25	175,00
I7	0000108949	0001	01	MESA ANG DIR 1400X1200 ARGILA	0500	1320105	29/11/2013	29/11/2013	813,77	2013	900,00	0,25	225,00
I7	0000108949	0002	01	MESA ANG DIR 1400X1200 ARGILA	0500	1320105	29/11/2013	29/11/2013	813,77	2013	900,00	0,25	225,00
I7	0000108950	0001	01	MESA ANGULA ESQ 1200X1400 ARGILA	0500	1320105	29/11/2013	29/11/2013	813,77	2013	900,00	0,25	225,00
I7	0000108950	0002	01	MESA ANGULA ESQ 1200X1400 ARGILA	0500	1320105	29/11/2013	29/11/2013	813,77	2013	900,00	0,25	225,00
I7	0000108950	0003	01	MESA ANGULA ESQ 1200X1400 ARGILA	0500	1320105	29/11/2013	29/11/2013	813,77	2013	900,00	0,25	225,00
I7	0000108952	0001	01	GAVETEIRO MDP ARG 4GV 730X430X600MM	0500	1320105	29/11/2013	29/11/2013	838,40	2013	900,00	0,25	225,00
I7	0000108952	0002	01	GAVETEIRO MDP ARG 4GV 730X430X600MM	0500	1320105	29/11/2013	29/11/2013	838,40	2013	900,00	0,25	225,00
I7	0000108953	0001	01	GAVETEIRO MDP BR 4GV 600X730X332MM	0500	1320105	29/11/2013	29/11/2013	862,16	2013	900,00	0,25	225,00
I7	0000108953	0002	01	GAVETEIRO MDP BR 4GV 600X730X332MM	0500	1320105	29/11/2013	29/11/2013	862,15	2013	900,00	0,25	225,00
KT	0000108960	0001	01	TV PLANA 21" 15.5X30.5X35CM	0500	1320105	28/11/2013	28/11/2013	399,00	2013	400,00	0,25	100,00
JM	0000108961	0001	01	CONDICIONADOR AR SPLIT 9000BTU	0500	1320105	28/11/2013	28/11/2013	1150,00	2013	1.300,00	0,25	325,00
KT	0000108962	0001	01	FOGAO DOM GAS PISO 4 BOCAS 127	0500	1320105	28/11/2013	28/11/2013	494,00	2013	500,00	0,25	125,00
JM	0000108964	0001	01	REFRIGERADOR COMUM BR 280L 220	0500	1320105	28/11/2013	28/11/2013	850,00	2013	900,00	0,25	225,00
KT	0000108964	0002	01	REFRIGERADOR COMUM BR 280L 220	0500	1320105	28/11/2013	28/11/2013	850,00	2013	900,00	0,25	225,00
KT	0000108965	0001	01	MESA RET MDP CZ 80X80X60CM	0500	1320105	28/11/2013	28/11/2013	530,00	2013	600,00	0,25	150,00
KT	0000108966	0001	01	FOGAO DOM GAS PISO 6 BOCAS 127	0500	1320105	28/11/2013	28/11/2013	694,00	2013	800,00	0,25	200,00
KT	0000108968	0001	01	TV PLANA 21" 15.5X30.5X35CM	0500	1320105	28/11/2013	28/11/2013	399,00	2013	400,00	0,25	100,00
KT	0000108970	0001	01	REFRIGERADOR COMUM BR 280L 220	0500	1320105	28/11/2013	28/11/2013	850,00	2013	900,00	0,25	225,00
KT	0000108971	0001	01	MESA RET MDP CZ 80X80X60CM	0500	1320105	28/11/2013	28/11/2013	530,00	2013	600,00	0,25	150,00
KT	0000108972	0001	01	FOGAO DOM GAS PISO 6 BOCAS 127	0500	1320105	28/11/2013	28/11/2013	694,00	2013	800,00	0,25	200,00
20	0000108974	0002	01	EXAUSTOR AXIAL 1,5CV 19500M³/H	0300	1320103	27/11/2013	27/11/2013	1976,00	2013	2.200,00	0,25	550,00
KJ	0000108975	0001	01	CONDICIONADOR AR SPLIT 9000BTU	0500	1320105	02/12/2013	02/12/2013	588,00	2013	600,00	0,25	150,00
KJ	0000108975	0002	01	CONDICIONADOR AR SPLIT 9000BTU	0500	1320105	02/12/2013	02/12/2013	588,00	2013	600,00	0,25	150,00
KJ	0000108975	0003	01	CONDICIONADOR AR SPLIT 9000BTU	0500	1320105	02/12/2013	02/12/2013	588,00	2013	600,00	0,25	150,00
KJ	0000108975	0004	01	CONDICIONADOR AR SPLIT 9000BTU	0500	1320105	02/12/2013	02/12/2013	588,00	2013	600,00	0,25	150,00
KJ	0000108975	0005	01	CONDICIONADOR AR SPLIT 9000BTU	0500	1320105	02/12/2013	02/12/2013	588,00	2013	600,00	0,25	150,00

Este documento é cópia do original, assinado digitalmente por CAROLINA MACHADO LETIZIO VIEIRA e Tribunal de Justica do Estado de Sao Paulo, protocolado em 29/07/2022 às 00:58, sob o número WMJ22412974330 .
Para conferir o original, acesse o site https://esaj.tjsp.jus.br/pastadigital/pg/abrirConferenciaDocumento.do, informe o processo 1111746-12.2021.8.26.0100 e código D7FB37A.

CONSTRUTORA COESA
RELATORIO DE INVENTARIO
Dt.Ref: 31/10/2021

Filia	Cod Base Be	Codigo Ite	Tipo Ativ	Descr. Sint.	Grup	Conta	Dt.Aquisica	Dt In Depre	Val Orig M1	ANO REFERÊNCIA	VALOR DE REPOSIÇÃO	FATOR DEPRECIAÇÃO	VALOR DE MERCADO
KJ	0000108975	0006	01	CONDICIONADOR AR SPLIT 9000BTU	0500	1320105	02/12/2013	02/12/2013	588,00	2013	600,00	0,25	150,00
KJ	0000108975	0007	01	CONDICIONADOR AR SPLIT 9000BTU	0500	1320105	02/12/2013	02/12/2013	588,00	2013	600,00	0,25	150,00
KJ	0000108975	0008	01	CONDICIONADOR AR SPLIT 9000BTU	0500	1320105	02/12/2013	02/12/2013	588,00	2013	600,00	0,25	150,00
KJ	0000108975	0009	01	CONDICIONADOR AR SPLIT 9000BTU	0500	1320105	02/12/2013	02/12/2013	588,00	2013	600,00	0,25	150,00
KJ	0000108975	000A	01	CONDICIONADOR AR SPLIT 9000BTU	0500	1320105	02/12/2013	02/12/2013	588,00	2013	600,00	0,25	150,00
KP	0000108979	0001	01	NOTEBOOK CORE I5 1,7GHZ 4GB 12	0400	1320104	02/12/2013	02/12/2013	3512,93	2013	3.900,00	0,01	39,00
KP	0000108979	0002	01	NOTEBOOK CORE I5 1,7GHZ 4GB 12	0400	1320104	02/12/2013	02/12/2013	3512,92	2013	3.900,00	0,01	39,00
K5	0000108991	0001	01	REFRIGERADOR COMUM BR 240L 110/220V	0500	1320105	01/12/2013	01/12/2013	1190,00	2013	1.300,00	0,25	325,00
K5	0000108992	0001	01	FOGAO DOM GAS PISO 4 BOCAS 127	0500	1320105	01/12/2013	01/12/2013	390,00	2013	400,00	0,25	100,00
K5	0000108994	0001	01	ARMARIO DORMIT CEDRO MG 3POR	0500	1320105	01/12/2013	01/12/2013	490,00	2013	500,00	0,25	125,00
K5	0000108994	0002	01	ARMARIO DORMIT CEDRO MG 3POR	0500	1320105	01/12/2013	01/12/2013	490,00	2013	500,00	0,25	125,00
K5	0000108995	0001	01	RACK TV MDF TAB/BR 2GAV 540X18	0500	1320105	01/12/2013	01/12/2013	390,00	2013	400,00	0,25	100,00
K5	0000108996	0001	01	CAMA TRA SOLT MAD TABACO 0,90X0,40X1,90M	0500	1320105	01/12/2013	01/12/2013	360,00	2013	400,00	0,25	100,00
K5	0000108996	0002	01	CAMA TRA SOLT MAD TABACO 0,90X0,40X1,90M	0500	1320105	01/12/2013	01/12/2013	360,00	2013	400,00	0,25	100,00
K5	0000108996	0003	01	CAMA TRA SOLT MAD TABACO 0,90X0,40X1,90M	0500	1320105	01/12/2013	01/12/2013	360,00	2013	400,00	0,25	100,00
K5	0000108996	0004	01	CAMA TRA SOLT MAD TABACO 0,90X0,40X1,90M	0500	1320105	01/12/2013	01/12/2013	360,00	2013	400,00	0,25	100,00
K5	0000108996	0005	01	CAMA TRA SOLT MAD TABACO 0,90X0,40X1,90M	0500	1320105	01/12/2013	01/12/2013	360,00	2013	400,00	0,25	100,00
K5	0000108996	0006	01	CAMA TRA SOLT MAD TABACO 0,90X0,40X1,90M	0500	1320105	01/12/2013	01/12/2013	360,00	2013	400,00	0,25	100,00
K5	0000108997	0001	01	MESA OVAL MDP CZ 72X20X240CM	0500	1320105	01/12/2013	01/12/2013	790,00	2013	900,00	0,25	225,00
K5	0000108998	0001	01	SOFA 2-3LUG COURO PT ESPUMA	0500	1320105	01/12/2013	01/12/2013	1190,00	2013	1.300,00	0,25	325,00
K5	0000108999	0001	01	MAQUINA LAVA ROUPA 10KG BR	0500	1320105	01/12/2013	01/12/2013	1190,00	2013	1.300,00	0,25	325,00
K5	0000109000	0001	01	MESA OVAL MDP CZ 72X20X240CM	0500	1320105	01/12/2013	01/12/2013	790,00	2013	900,00	0,25	225,00
K5	0000109001	0001	01	SOFA 2-3LUG COURO PT ESPUMA	0500	1320105	01/12/2013	01/12/2013	1190,00	2013	1.300,00	0,25	325,00
K5	0000109002	0001	01	ARMARIO DORMIT CEDRO MG 3POR	0500	1320105	01/12/2013	01/12/2013	490,00	2013	500,00	0,25	125,00
K5	0000109002	0002	01	ARMARIO DORMIT CEDRO MG 3POR	0500	1320105	01/12/2013	01/12/2013	490,00	2013	500,00	0,25	125,00
K5	0000109003	0001	01	RACK TV MDF TAB/BR 2GAV 540X18	0500	1320105	01/12/2013	01/12/2013	390,00	2013	400,00	0,25	100,00
K5	0000109004	0001	01	CAMA TRA SOLT MAD TABACO 0,90X0,40X1,90M	0500	1320105	01/12/2013	01/12/2013	360,00	2013	400,00	0,25	100,00
K5	0000109004	0002	01	CAMA TRA SOLT MAD TABACO 0,90X0,40X1,90M	0500	1320105	01/12/2013	01/12/2013	360,00	2013	400,00	0,25	100,00
K5	0000109004	0003	01	CAMA TRA SOLT MAD TABACO 0,90X0,40X1,90M	0500	1320105	01/12/2013	01/12/2013	360,00	2013	400,00	0,25	100,00
K5	0000109004	0004	01	CAMA TRA SOLT MAD TABACO 0,90X0,40X1,90M	0500	1320105	01/12/2013	01/12/2013	360,00	2013	400,00	0,25	100,00
K5	0000109004	0005	01	CAMA TRA SOLT MAD TABACO 0,90X0,40X1,90M	0500	1320105	01/12/2013	01/12/2013	360,00	2013	400,00	0,25	100,00
K5	0000109004	0006	01	CAMA TRA SOLT MAD TABACO 0,90X0,40X1,90M	0500	1320105	01/12/2013	01/12/2013	360,00	2013	400,00	0,25	100,00
K5	0000109004	0007	01	CAMA TRA SOLT MAD TABACO 0,90X0,40X1,90M	0500	1320105	01/12/2013	01/12/2013	360,00	2013	400,00	0,25	100,00
K5	0000109005	0001	01	MESA OVAL MDP CZ 72X20X240CM	0500	1320105	01/12/2013	01/12/2013	790,00	2013	900,00	0,25	225,00
K5	0000109006	0001	01	SOFA 2-3LUG COURO PT ESPUMA	0500	1320105	01/12/2013	01/12/2013	1190,00	2013	1.300,00	0,25	325,00
K5	0000109007	0001	01	RACK ABERTO 10U 300MM 12" PT	0500	1320105	01/12/2013	01/12/2013	390,00	2013	400,00	0,25	100,00
K5	0000109008	0001	01	CAMA TRA SOLT MAD TABACO 0,90X0,40X1,90M	0500	1320105	01/12/2013	01/12/2013	360,00	2013	400,00	0,25	100,00
K5	0000109008	0002	01	CAMA TRA SOLT MAD TABACO 0,90X0,40X1,90M	0500	1320105	01/12/2013	01/12/2013	360,00	2013	400,00	0,25	100,00
K5	0000109008	0003	01	CAMA TRA SOLT MAD TABACO 0,90X0,40X1,90M	0500	1320105	01/12/2013	01/12/2013	360,00	2013	400,00	0,25	100,00
K5	0000109008	0004	01	CAMA TRA SOLT MAD TABACO 0,90X0,40X1,90M	0500	1320105	01/12/2013	01/12/2013	360,00	2013	400,00	0,25	100,00
K5	0000109008	0005	01	CAMA TRA SOLT MAD TABACO 0,90X0,40X1,90M	0500	1320105	01/12/2013	01/12/2013	360,00	2013	400,00	0,25	100,00
K5	0000109008	0006	01	CAMA TRA SOLT MAD TABACO 0,90X0,40X1,90M	0500	1320105	01/12/2013	01/12/2013	360,00	2013	400,00	0,25	100,00
K5	0000109009	0001	01	ARMARIO DORMIT CEDRO MG 3POR	0500	1320105	01/12/2013	01/12/2013	490,00	2013	500,00	0,25	125,00
K5	0000109009	0002	01	ARMARIO DORMIT CEDRO MG 3POR	0500	1320105	01/12/2013	01/12/2013	490,00	2013	500,00	0,25	125,00
K5	0000109009	0003	01	ARMARIO DORMIT CEDRO MG 3POR	0500	1320105	01/12/2013	01/12/2013	490,00	2013	500,00	0,25	125,00
K5	0000109010	0001	01	FOGAO DOM GAS PISO 4 BOCAS 127	0500	1320105	01/12/2013	01/12/2013	390,00	2013	400,00	0,25	100,00
K5	0000109011	0001	01	MAQUINA LAVA ROUPA 10KG BR	0500	1320105	01/12/2013	01/12/2013	1190,00	2013	1.300,00	0,25	325,00
K5	0000109012	0001	01	TV LCD 32" 592 X 797 X 99MM	0500	1320105	01/12/2013	01/12/2013	1190,00	2013	1.300,00	0,25	325,00
K5	0000109013	0001	01	REFRIGERADOR COMUM BR 240L 110/220V	0500	1320105	01/12/2013	01/12/2013	1190,00	2013	1.300,00	0,25	325,00
KJ	0000109014	0001	01	TV LCD 32" 592 X 797 X 99MM	0500	1320105	01/12/2013	01/12/2013	1190,00	2013	1.300,00	0,25	325,00
K5	0000109015	0001	01	FOGAO DOM GAS PISO 4 BOCAS 127	0500	1320105	01/12/2013	01/12/2013	390,00	2013	400,00	0,25	100,00
K5	0000109016	0001	01	MAQUINA LAVA ROUPA 10KG BR	0500	1320105	01/12/2013	01/12/2013	1190,00	2013	1.300,00	0,25	325,00
K5	0000109017	0001	01	REFRIGERADOR COMUM BR 240L 110/220V	0500	1320105	01/12/2013	01/12/2013	1190,00	2013	1.300,00	0,25	325,00
K5	0000109018	0001	01	IMPRESSORA CARTAO TRANS TERM/SUBL 300DPI	0400	1320104	01/12/2013	01/12/2013	5802,73	2013	6.400,00	0,01	64,00
K5	0000109019	0001	01	LIXADEIRA ANG 6500RPM 2100W 23	0300	1320103	01/12/2013	01/12/2013	349,00	2013	400,00	0,25	100,00
K5	0000109019	0002	01	LIXADEIRA ANG 6500RPM 2100W23	0300	1320103	01/12/2013	01/12/2013	349,00	2013	400,00	0,25	100,00
K5	0000109020	0001	01	MARTELETE SDS MAX 220/230VV 780W	0300	1320103	01/12/2013	01/12/2013	390,00	2013	400,00	0,25	100,00
K5	0000109020	0002	01	MARTELETE SDS MAX 220/230VV 780W	0300	1320103	01/12/2013	01/12/2013	390,00	2013	400,00	0,25	100,00
K5	0000109020	0003	01	MARTELETE SDS MAX 220/230VV 780W	0300	1320103	01/12/2013	01/12/2013	390,00	2013	400,00	0,25	100,00
K5	0000109020	0004	01	MARTELETE SDS MAX 220/230VV 780W	0300	1320103	01/12/2013	01/12/2013	390,00	2013	400,00	0,25	100,00
KC	0000109021	0001	01	TV LCD 32" 795X508X83MM	0500	1320105	04/12/2013	04/12/2013	1000,00	2013	1.100,00	0,25	275,00
JZ	0000109023	0002	01	MARTELETE SDS PLUS 220V 800W	0300	1320103	02/12/2013	02/12/2013	875,08	2013	1.000,00	0,25	250,00
20	0000109024	0003	01	MARTELETE TE-H28P 220V 2070W	0300	1320103	02/12/2013	02/12/2013	7692,30	2013	8.500,00	0,25	2.125,00
20	0000109024	0004	01	MARTELETE TE-H28P 220V 2070W	0300	1320103	02/12/2013	02/12/2013	7692,30	2013	8.500,00	0,25	2.125,00
KC	0000109027	0001	01	REFRIGERADOR COMUM BR 261L 110/220V	0500	1320105	04/12/2013	04/12/2013	890,00	2013	1.000,00	0,25	250,00
KC	0000109027	0002	01	REFRIGERADOR COMUM BR 261L 110/220V	0500	1320105	04/12/2013	04/12/2013	890,00	2013	1.000,00	0,25	250,00
KC	0000109027	0003	01	REFRIGERADOR COMUM BR 261L 110/220V	0500	1320105	04/12/2013	04/12/2013	890,00	2013	1.000,00	0,25	250,00
I7	0000109028	0001	01	ARMARIO PED MDP 2P - D110	0500	1320105	03/12/2013	03/12/2013	311,71	2013	300,00	0,25	75,00

Este documento é cópia do original, assinado digitalmente por CAROLINA MACHADO LETIZIO VIEIRA e Tribunal de Justiça do Estado de São Paulo, protocolado em 29/07/2022 às 00:58, sob o número WMJ22412974330 .
Para conferir o original, acesse o site https://esaj.tjsp.jus.br/pastadigital/pg/abrirConferenciaDocumento.do, informe o processo 1111746-12.2021.8.26.0100 e código D7FB37A.

CONSTRUTORA COESA
RELATORIO DE INVENTARIO
Dt.Ref: 31/10/2021

Filia	Cod Base Be	Codigo Ite	Tipo Ativ	Descr. Sint.	Grup	Conta	Dt.Aquisica	Dt In Depre	Val Orig M1	ANO REFERÊNCIA	VALOR DE REPOSIÇÃO	FATOR DEPRECIAÇÃO	VALOR DE MERCADO
I7	0000109028	0002	01	ARMARIO PED MDP 2P - D110	0500	1320105	03/12/2013	03/12/2013	311,71	2013	300,00	0,25	75,00
I7	0000109028	0003	01	ARMARIO PED MDP 2P - D110	0500	1320105	03/12/2013	03/12/2013	311,71	2013	300,00	0,25	75,00
I7	0000109028	0004	01	ARMARIO PED MDP 2P - D110	0500	1320105	03/12/2013	03/12/2013	311,69	2013	300,00	0,25	75,00
I7	0000109029	0001	01	MESA RETANGULAR 1600X800X730MM	0500	1320105	03/12/2013	03/12/2013	356,49	2013	400,00	0,25	100,00
I7	0000109030	0001	01	MESA ESC MDF ARG ANGULAR DIREITA 1200/60	0500	1320105	03/12/2013	03/12/2013	471,50	2013	500,00	0,25	125,00
I7	0000109031	001	01	MESA ESC MDF ARG ANGULAR DIREITA 1200/60	0500	1320105	03/12/2013	03/12/2013	487,32	2013	500,00	0,25	125,00
I7	0000109031	0002	01	MESA ESC MDF ARG ANGULAR DIREITO 1400/60	0500	1320105	03/12/2013	03/12/2013	487,31	2013	500,00	0,25	125,00
I7	0000109031	0003	01	MESA ESC MDF ARG ANGULAR DIREITO 1400/60	0500	1320105	03/12/2013	03/12/2013	487,31	2013	500,00	0,25	125,00
I7	0000109032	0001	01	MESA ANGULAR ESQUERDA 1200X 1400	0500	1320105	03/12/2013	03/12/2013	487,31	2013	500,00	0,25	125,00
I7	0000109033	0001	01	GAVETEIRO MDF 3GV MOVEL	0500	1320105	03/12/2013	03/12/2013	331,02	2013	400,00	0,25	100,00
I7	0000109034	0001	01	GAVETEIRO MDF 3GV MOVEL	0500	1320105	03/12/2013	03/12/2013	354,73	2013	400,00	0,25	100,00
I7	0000109035	0001	01	CONEXAO MESA GOTA MAD BEGE 100	0500	1320105	03/12/2013	03/12/2013	509,97	2013	600,00	0,25	150,00
I7	0000109035	0002	01	CONEXAO MESA GOTA MAD BEGE 100	0500	1320105	03/12/2013	03/12/2013	509,96	2013	600,00	0,25	150,00
I7	0000109036	0001	01	GAVETEIRO MDF/BR 4GV COR ARGILA	0500	1320105	03/12/2013	03/12/2013	502,07	2013	600,00	0,25	150,00
I7	0000109036	0002	01	GAVETEIRO MDF/BR 4GV COR ARGILA	0500	1320105	03/12/2013	03/12/2013	502,07	2013	600,00	0,25	150,00
I7	0000109036	0003	01	GAVETEIRO MDF/BR 4GV COR ARGILA	0500	1320105	03/12/2013	03/12/2013	502,07	2013	600,00	0,25	150,00
I7	0000109036	0004	01	GAVETEIRO MDF/BR 4GV COR ARGILA	0500	1320105	03/12/2013	03/12/2013	502,05	2013	600,00	0,25	150,00
I7	0000109037	0001	01	MESA ESC MDF ARG ANGULAR ESQUERDA 1400/6	0500	1320105	03/12/2013	03/12/2013	583,72	2013	600,00	0,25	150,00
13	0000109040	0001	01	UNIDADE EVAPOR LG SPLIT 15BTU/H 220V	0500	1320105	04/12/2013	04/12/2013	3387,50	2013	3.700,00	0,25	925,00
13	0000109040	0002	01	UNIDADE EVAPOR LG SPLIT 15BTU/H 220V	0500	1320105	04/12/2013	04/12/2013	3387,50	2013	3.700,00	0,25	925,00
K5	0000109043	0003	01	VENTILADOR COLUN 60CM 120W 127	0500	1320105	01/12/2013	01/12/2013	450,00	2013	500,00	0,25	125,00
K5	0000109043	0004	01	VENTILADOR COLUN 60CM 120W 127	0500	1320105	01/12/2013	01/12/2013	450,00	2013	500,00	0,25	125,00
K5	0000109043	0005	01	VENTILADOR COLUN 60CM 120W 127	0500	1320105	01/12/2013	01/12/2013	450,00	2013	500,00	0,25	125,00
K5	0000109043	0006	01	VENTILADOR COLUN 60CM 120W 127	0500	1320105	01/12/2013	01/12/2013	450,00	2013	500,00	0,25	125,00
K5	0000109043	0007	01	VENTILADOR COLUN 60CM 120W 127	0500	1320105	01/12/2013	01/12/2013	450,00	2013	500,00	0,25	125,00
K5	0000109043	0008	01	VENTILADOR COLUN 60CM 120W 127	0500	1320105	01/12/2013	01/12/2013	450,00	2013	500,00	0,25	125,00
KT	0000109044	0001	01	BEBEDOURO GAR MES ABS 10/20L	0500	1320105	02/12/2013	02/12/2013	480,00	2013	500,00	0,25	125,00
20	0000109045	0001	01	CAMINHAO COMBOIO DE LUBRIFICACAO	0600	1320106	05/12/2013	05/12/2013	144900,00	2013	159.400,00	0,25	39.850,00
KT	0000109066	0001	01	BEBEDOURO GAR COL PS 20L	0500	1320105	02/12/2013	02/12/2013	609,00	2013	700,00	0,25	175,00
JM	0000109067	0002	01	ARQUIVO ACO 1,33X0,50X0,60M 4 GAVETAS	0500	1320105	02/12/2013	02/12/2013	445,00	2013	500,00	0,25	125,00
KT	0000109067	0001	01	ARQUIVO ACO 1,33X0,50X0,60M 4 GAVETAS	0500	1320105	02/12/2013	02/12/2013	445,00	2013	500,00	0,25	125,00
JM	0000109068	0001	01	RADIO PORTATIL TALK ABOUT UHF	0500	1320105	05/12/2013	05/12/2013	450,00	2013	500,00	0,25	125,00
JM	0000109068	0002	01	RADIO PORTATIL TALK ABOUT UHF	0500	1320105	05/12/2013	05/12/2013	450,00	2013	500,00	0,25	125,00
JM	0000109068	0003	01	RADIO PORTATIL TALK ABOUT UHF	0500	1320105	05/12/2013	05/12/2013	450,00	2013	500,00	0,25	125,00
JM	0000109068	0004	01	RADIO PORTATIL TALK ABOUT UHF	0500	1320105	05/12/2013	05/12/2013	450,00	2013	500,00	0,25	125,00
JM	0000109068	0005	01	RADIO PORTATIL TALK ABOUT UHF	0500	1320105	05/12/2013	05/12/2013	450,00	2013	500,00	0,25	125,00
JM	0000109068	0006	01	RADIO PORTATIL TALK ABOUT UHF	0500	1320105	05/12/2013	05/12/2013	450,00	2013	500,00	0,25	125,00
JM	0000109068	0007	01	RADIO PORTATIL TALK ABOUT UHF	0500	1320105	05/12/2013	05/12/2013	450,00	2013	500,00	0,25	125,00
JM	0000109068	0008	01	RADIO PORTATIL TALK ABOUT UHF	0500	1320105	05/12/2013	05/12/2013	450,00	2013	500,00	0,25	125,00
JM	0000109068	0009	01	RADIO PORTATIL TALK ABOUT UHF	0500	1320105	05/12/2013	05/12/2013	450,00	2013	500,00	0,25	125,00
JM	0000109068	000A	01	RADIO PORTATIL TALK ABOUT UHF	0500	1320105	05/12/2013	05/12/2013	450,00	2013	500,00	0,25	125,00
K5	0000109070	0001	01	MASCARA / ESCUDO SOLDA MASCARA	0300	1320103	01/12/2013	01/12/2013	349,14	2013	400,00	0,25	100,00
K5	0000109070	0002	01	MASCARA / ESCUDO SOLDA MASCARA	0300	1320103	01/12/2013	01/12/2013	349,14	2013	400,00	0,25	100,00
K5	0000109071	0001	01	ESMERIL 4.1/2" 3500RPM 1400W 1	0300	1320103	01/12/2013	01/12/2013	331,28	2013	400,00	0,25	100,00
K5	0000109071	0002	01	ESMERIL 4.1/2" 3500RPM 1400W 1	0300	1320103	01/12/2013	01/12/2013	331,28	2013	400,00	0,25	100,00
K5	0000109072	0001	01	CONDICIONADOR AR SPLIT 12000BT	0500	1320105	01/12/2013	01/12/2013	1127,00	2013	1.200,00	0,25	300,00
K5	0000109072	0002	01	CONDICIONADOR AR SPLIT 12000BT	0500	1320105	01/12/2013	01/12/2013	1127,00	2013	1.200,00	0,25	300,00
K5	0000109072	0003	01	CONDICIONADOR AR SPLIT 12000BT	0500	1320105	01/12/2013	01/12/2013	1127,00	2013	1.200,00	0,25	300,00
K5	0000109072	0004	01	CONDICIONADOR AR SPLIT 12000BT	0500	1320105	01/12/2013	01/12/2013	1127,00	2013	1.200,00	0,25	300,00
K5	0000109072	0005	01	CONDICIONADOR AR SPLIT 12000BT	0500	1320105	01/12/2013	01/12/2013	1127,00	2013	1.200,00	0,25	300,00
K5	0000109072	0006	01	CONDICIONADOR AR SPLIT 12000BT	0500	1320105	01/12/2013	01/12/2013	1127,00	2013	1.200,00	0,25	300,00
K5	0000109072	0007	01	CONDICIONADOR AR SPLIT 12000BT	0500	1320105	01/12/2013	01/12/2013	1127,00	2013	1.200,00	0,25	300,00
K5	0000109073	0001	01	CARRO PLATAFORMA AC 1000KG	0300	1320103	01/12/2013	01/12/2013	490,00	2013	500,00	0,25	125,00
K5	0000109073	0002	01	CARRO PLATAFORMA AC 1000KG	0300	1320103	01/12/2013	01/12/2013	490,00	2013	500,00	0,25	125,00
K5	0000109073	0003	01	CARRO PLATAFORMA AC 1000KG	0300	1320103	01/12/2013	01/12/2013	490,00	2013	500,00	0,25	125,00
K5	0000109073	0004	01	CARRO PLATAFORMA AC 1000KG	0300	1320103	01/12/2013	01/12/2013	490,00	2013	500,00	0,25	125,00
K5	0000109074	0001	01	RADIO PORTATIL TALK ABOUT UHF	0500	1320105	01/12/2013	01/12/2013	398,21	2013	400,00	0,25	100,00
K5	0000109074	0002	01	RADIO PORTATIL TALK ABOUT UHF	0500	1320105	01/12/2013	01/12/2013	398,21	2013	400,00	0,25	100,00
K5	0000109074	0003	01	RADIO PORTATIL TALK ABOUT UHF	0500	1320105	01/12/2013	01/12/2013	398,21	2013	400,00	0,25	100,00
K5	0000109074	0004	01	RADIO PORTATIL TALK ABOUT UHF	0500	1320105	01/12/2013	01/12/2013	398,21	2013	400,00	0,25	100,00
K5	0000109074	0005	01	RADIO PORTATIL TALK ABOUT UHF	0500	1320105	01/12/2013	01/12/2013	398,21	2013	400,00	0,25	100,00
K5	0000109075	0001	01	RADIO PORTATIL TALK ABOUT UHF	0500	1320105	01/12/2013	01/12/2013	398,21	2013	400,00	0,25	100,00
K5	0000109076	0001	01	ESCADA AC CON 5,5M	0500	1320105	01/12/2013	01/12/2013	509,75	2013	600,00	0,25	150,00
K5	0000109076	0002	01	ESCADA AC CON 5,5M	0500	1320105	01/12/2013	01/12/2013	509,75	2013	600,00	0,25	150,00
K5	0000109076	0003	01	ESCADA AC CON 5,5M	0500	1320105	01/12/2013	01/12/2013	509,75	2013	600,00	0,25	150,00
K5	0000109076	0004	01	ESCADA AC CON 5,5M	0500	1320105	01/12/2013	01/12/2013	509,75	2013	600,00	0,25	150,00
K5	0000109076	0005	01	ESCADA AC CON 5,5M	0500	1320105	01/12/2013	01/12/2013	509,75	2013	600,00	0,25	150,00
K5	0000109076	0006	01	ESCADA AC CON 5,5M	0500	1320105	01/12/2013	01/12/2013	509,75	2013	600,00	0,25	150,00

Este documento é cópia do original, assinado digitalmente por CAROLINA ADAMI MACHADO LETIZIO VIEIRA e Tribunal de Justica do Estado de Sao Paulo, protocolado em 29/07/2022 às 00:58, sob o número WMJ22412974330 .
Para conferir o original, acesse o site https://esaj.tjsp.jus.br/pastadigital/pg/abrirConferenciaDocumento.do, informe o processo 1111746-12.2021.8.26.0100 e código D7FB37A.

CONSTRUTORA COESA
RELATORIO DE INVENTARIO
Dt.Ref: 31/10/2021

Filia	Cod Base Be	Codigo Ite	Tipo Ativ	Descr. Sint.	Grup	Conta	Dt.Aquisica	Dt In Depre	Val Orig M1	ANO REFERÊNCIA	**VALOR DE REPOSIÇÃO**	**FATOR DEPRECIAÇÃO**	**VALOR DE MERCADO**
K5	0000109076	0007	01	ESCADA AC CON 5,5M	0500	1320105	01/12/2013	01/12/2013	509,75	2013	600,00	0,25	150,00
K5	0000109076	0008	01	ESCADA AC CON 5,5M	0500	1320105	01/12/2013	01/12/2013	509,75	2013	600,00	0,25	150,00
K5	0000109076	0009	01	ESCADA AC CON 5,5M	0500	1320105	01/12/2013	01/12/2013	509,75	2013	600,00	0,25	150,00
K5	0000109076	000A	01	ESCADA AC CON 5,5M	0500	1320105	01/12/2013	01/12/2013	509,75	2013	600,00	0,25	150,00
I7	0000109078	0001	01	SCANNER PORT KODAK I940 600DPI	0400	1320104	06/12/2013	06/12/2013	1590,00	2013	1.700,00	0,01	17,00
I7	0000109078	0002	01	SCANNER PORT KODAK I940 600DPI	0400	1320104	06/12/2013	06/12/2013	1590,00	2013	1.700,00	0,01	17,00
20	0000109080	0001	01	EXAUSTOR AXIAL 0,25CV 35000M³/H	0300	1320103	05/12/2013	05/12/2013	1100,00	2013	1.200,00	0,25	300,00
20	0000109080	0002	01	EXAUSTOR AXIAL 0,25CV 35000M³/H	0300	1320103	05/12/2013	05/12/2013	1100,00	2013	1.200,00	0,25	300,00
KP	0000109081	0001	01	BEBEDOURO PRES CHAO 3 TORNEIRA	0500	1320105	06/12/2013	06/12/2013	1680,00	2013	1.800,00	0,25	450,00
KD	0000109082	0001	01	FOGAO DOMEST GAS PISO 4BOC	0500	1320105	06/12/2013	06/12/2013	420,00	2013	500,00	0,25	125,00
KD	0000109082	0002	01	FOGAO DOMEST GAS PISO 4BOC	0500	1320105	06/12/2013	06/12/2013	420,00	2013	500,00	0,25	125,00
KD	0000109082	0003	01	FOGAO DOMEST GAS PISO 4BOC	0500	1320105	06/12/2013	06/12/2013	420,00	2013	500,00	0,25	125,00
KD	0000109082	0004	01	FOGAO DOMEST GAS PISO 4BOC	0500	1320105	06/12/2013	06/12/2013	420,00	2013	500,00	0,25	125,00
I7	0000109084	0001	01	IMPRESSORA DATACARD SD260 - UMA FACE	0400	1320104	05/12/2013	05/12/2013	2996,03	2013	3.300,00	0,01	33,00
I7	0000109085	0001	01	MESA ESC 200 X 50 X 73CM CONSOLE ALTO	0500	1320105	05/12/2013	05/12/2013	2766,06	2013	3.000,00	0,25	750,00
I7	0000109086	0001	01	MESA ESC MDF 50X73X160 CONSOLE ALTO	0500	1320105	05/12/2013	05/12/2013	2434,79	2013	2.700,00	0,25	675,00
I7	0000109086	0002	01	MESA ESC MDF 50X73X160 CONSOLE ALTO	0500	1320105	05/12/2013	05/12/2013	2434,79	2013	2.700,00	0,25	675,00
KC	0000109087	0001	01	PURIFICADOR AGUA 0,75L/MIN 127V	0500	1320105	07/12/2013	07/12/2013	399,00	2013	400,00	0,25	100,00
KC	0000109087	0002	01	PURIFICADOR AGUA 0,75L/MIN 127V	0500	1320105	07/12/2013	07/12/2013	399,00	2013	400,00	0,25	100,00
KC	0000109087	0003	01	PURIFICADOR AGUA 0,75L/MIN 127V	0500	1320105	07/12/2013	07/12/2013	399,00	2013	400,00	0,25	100,00
KC	0000109087	0004	01	PURIFICADOR AGUA 0,75L/MIN 127V	0500	1320105	07/12/2013	07/12/2013	399,00	2013	400,00	0,25	100,00
KC	0000109088	0001	01	FORNO MICROONDAS BR 28L 1000W	0500	1320105	07/12/2013	07/12/2013	350,00	2013	400,00	0,25	100,00
KC	0000109088	0002	01	FORNO MICROONDAS BR 28L 1000W	0500	1320105	07/12/2013	07/12/2013	350,00	2013	400,00	0,25	100,00
KC	0000109088	0003	01	FORNO MICROONDAS BR 28L 1000W	0500	1320105	07/12/2013	07/12/2013	350,00	2013	400,00	0,25	100,00
KC	0000109088	0004	01	FORNO MICROONDAS BR 28L 1000W	0500	1320105	07/12/2013	07/12/2013	350,00	2013	400,00	0,25	100,00
KJ	0000109089	0001	01	ARMARIO ESTANT MDF 0,90X1,90X0,60M	0500	1320105	29/11/2013	29/11/2013	487,05	2013	500,00	0,25	125,00
KJ	0000109090	0001	01	ARMARIO BAIXO AGL 72X470X47CM	0500	1320105	29/11/2013	29/11/2013	313,66	2013	300,00	0,25	75,00
20	0000109092	0002	01	COMPUTADOR CORE I5-3470 OPTIPLEX3010 4GB	0400	1320104	09/12/2013	09/12/2013	2320,23	2013	2.600,00	0,01	26,00
20	0000109092	0003	01	COMPUTADOR CORE I5-3470 OPTIPLEX3010 4GB	0400	1320104	09/12/2013	09/12/2013	2320,23	2013	2.600,00	0,01	26,00
KC	0000109092	0008	01	COMPUTADOR CORE I5-3470 OPTIPLEX3010 4GB	0400	1320104	09/12/2013	09/12/2013	2320,23	2013	2.600,00	0,01	26,00
KC	0000109092	0009	01	COMPUTADOR CORE I5-3470 OPTIPLEX3010 4GB	0400	1320104	09/12/2013	09/12/2013	2320,23	2013	2.600,00	0,01	26,00
KC	0000109092	000A	01	COMPUTADOR CORE I5-3470 OPTIPLEX3010 4GB	0400	1320104	09/12/2013	09/12/2013	2320,19	2013	2.600,00	0,01	26,00
KJ	0000109095	0001	01	COMPUTADOR INTEL CORE I3 4GB OPTIPLEX 30	0400	1320104	01/11/2013	01/11/2013	1983,84	2013	2.200,00	0,01	22,00
KJ	0000109095	0002	01	COMPUTADOR INTEL CORE I3 4GB OPTIPLEX 30	0400	1320104	01/11/2013	01/11/2013	1983,83	2013	2.200,00	0,01	22,00
I7	0000109096	0001	01	IMPRESSORA MULTFUNC. HP LASERJET	0400	1320104	09/12/2013	09/12/2013	1168,00	2013	1.300,00	0,01	13,00
KJ	0000109097	0001	01	DESKTOP DELL OPTIPLEX 170L	0400	1320104	05/11/2013	05/11/2013	2364,57	2013	2.600,00	0,01	26,00
KJ	0000109097	0002	01	DESKTOP DELL OPTIPLEX 170L	0400	1320104	05/11/2013	05/11/2013	2364,57	2013	2.600,00	0,01	26,00
K5	0000109100	0001	01	CORTA VERGALHAO ACF 36"	0300	1320103	01/12/2013	01/12/2013	487,01	2013	500,00	0,25	125,00
K5	0000109101	0004	01	ASPIRADOR BR 50L 3HP 380V	0500	1320105	01/12/2013	01/12/2013	9250,00	2013	10.200,00	0,25	2.550,00
K5	0000109102	0001	01	MARTELETE SDS MAX 220/230VV 780W	0300	1320103	02/12/2013	02/12/2013	380,00	2013	400,00	0,25	100,00
K5	0000109102	0002	01	MARTELETE SDS MAX 220/230VV 780W	0300	1320103	02/12/2013	02/12/2013	380,00	2013	400,00	0,25	100,00
K5	0000109102	0003	01	MARTELETE SDS MAX 220/230VV 780W	0300	1320103	02/12/2013	02/12/2013	380,00	2013	400,00	0,25	100,00
K5	0000109102	0004	01	MARTELETE SDS MAX 220/230VV 780W	0300	1320103	02/12/2013	02/12/2013	380,00	2013	400,00	0,25	100,00
K5	0000109102	0005	01	MARTELETE SDS MAX 220/230VV 780W	0300	1320103	02/12/2013	02/12/2013	380,00	2013	400,00	0,25	100,00
K5	0000109102	0006	01	MARTELETE SDS MAX 220/230VV 780W	0300	1320103	02/12/2013	02/12/2013	380,00	2013	400,00	0,25	100,00
K5	0000109102	0007	01	MARTELETE SDS MAX 220/230VV 780W	0300	1320103	02/12/2013	02/12/2013	380,00	2013	400,00	0,25	100,00
K5	0000109102	0008	01	MARTELETE SDS MAX 220/230VV 780W	0300	1320103	02/12/2013	02/12/2013	380,00	2013	400,00	0,25	100,00
K5	0000109102	0009	01	MARTELETE SDS MAX 220/230VV 780W	0300	1320103	02/12/2013	02/12/2013	380,00	2013	400,00	0,25	100,00
K5	0000109102	000A	01	MARTELETE SDS MAX 220/230VV 780W	0300	1320103	02/12/2013	02/12/2013	380,00	2013	400,00	0,25	100,00
JM	0000109103	0001	01	ARMARIO ALTO AC 1,63X0,75X0,40M	0500	1320105	06/12/2013	06/12/2013	419,00	2013	500,00	0,25	125,00
JM	0000109104	0001	01	ARMARIO ALTO MDP 0,80X0,40X1,6	0500	1320105	06/12/2013	06/12/2013	453,00	2013	500,00	0,25	125,00
JM	0000109105	0001	01	ARQUIVO ACO 1,33X0,50X0,60M 4 GAVETAS	0500	1320105	06/12/2013	06/12/2013	419,00	2013	500,00	0,25	125,00
KD	0000109106	0001	01	ROUPEIRO AC CZ 8P 198X123X41CM	0500	1320105	02/12/2013	02/12/2013	510,00	2013	600,00	0,25	150,00
KD	0000109106	0002	01	ROUPEIRO AC CZ 8P 198X123X41CM	0500	1320105	02/12/2013	02/12/2013	510,00	2013	600,00	0,25	150,00
KD	0000109106	0003	01	ROUPEIRO AC CZ 8P 198X123X41CM	0500	1320105	02/12/2013	02/12/2013	510,00	2013	600,00	0,25	150,00
KD	0000109106	0004	01	ROUPEIRO AC CZ 8P 198X123X41CM	0500	1320105	02/12/2013	02/12/2013	510,00	2013	600,00	0,25	150,00
KD	0000109106	0005	01	ROUPEIRO AC CZ 8P 198X123X41CM	0500	1320105	02/12/2013	02/12/2013	510,00	2013	600,00	0,25	150,00
KD	0000109106	0006	01	ROUPEIRO AC CZ 8P 198X123X41CM	0500	1320105	02/12/2013	02/12/2013	510,00	2013	600,00	0,25	150,00
KD	0000109106	0007	01	ROUPEIRO AC CZ 8P 198X123X41CM	0500	1320105	02/12/2013	02/12/2013	510,00	2013	600,00	0,25	150,00
KD	0000109106	0008	01	ROUPEIRO AC CZ 8P 198X123X41CM	0500	1320105	02/12/2013	02/12/2013	510,00	2013	600,00	0,25	150,00
KD	0000109106	0009	01	ROUPEIRO AC CZ 8P 198X123X41CM	0500	1320105	02/12/2013	02/12/2013	510,00	2013	600,00	0,25	150,00
KD	0000109106	000A	01	ROUPEIRO AC CZ 8P 198X123X41CM	0500	1320105	02/12/2013	02/12/2013	510,00	2013	600,00	0,25	150,00
KD	0000109106	000B	01	ROUPEIRO AC CZ 8P 198X123X41CM	0500	1320105	02/12/2013	02/12/2013	510,00	2013	600,00	0,25	150,00
KD	0000109106	000C	01	ROUPEIRO AC CZ 8P 198X123X41CM	0500	1320105	02/12/2013	02/12/2013	510,00	2013	600,00	0,25	150,00
KD	0000109106	000D	01	ROUPEIRO AC CZ 8P 198X123X41CM	0500	1320105	02/12/2013	02/12/2013	510,00	2013	600,00	0,25	150,00
KD	0000109106	000E	01	ROUPEIRO AC CZ 8P 198X123X41CM	0500	1320105	02/12/2013	02/12/2013	510,00	2013	600,00	0,25	150,00
KD	0000109106	000F	01	ROUPEIRO AC CZ 8P 198X123X41CM	0500	1320105	02/12/2013	02/12/2013	510,00	2013	600,00	0,25	150,00
K5	0000109108	0001	01	CAMARA FRIGORIFICA -15~-18°	0300	1320103	03/12/2013	03/12/2013	15904,92	2013	17.500,00	0,25	4.375,00

Este documento é cópia do original, assinado digitalmente por CAROLINA MACHADO LETIZIO VIEIRA e Tribunal de Justiça do Estado de São Paulo, protocolado em 29/07/2022 às 00:58, sob o número WMJ22412974330 .
Para conferir o original, acesse o site https://esaj.tjsp.jus.br/pastadigital/pg/abrirConferenciaDocumento.do, informe o processo 1111746-12.2021.8.26.0100 e código D7FB37A.

CONSTRUTORA COESA
RELATORIO DE INVENTARIO
Dt.Ref: 31/10/2021

Filia	Cod Base Be	Codigo Ite	Tipo Ati	Descr. Sint.	Grup	Conta	Dt.Aquisica	Dt In Depre	Val Orig M1	ANO REFERÊNCIA	VALOR DE REPOSIÇÃO	FATOR DEPRECIAÇÃO	VALOR DE MERCADO
KM	0000109109	0001	01	IMPRESSORA CHEQUE MONO BEMATECH DP20	0500	1320105	05/12/2013	05/12/2013	1135,00	2013	**1.200,00**	**0,25**	**300,00**
KM	0000109110	0001	01	LEITOR COD BARRAS BEMATECH	0500	1320105	05/12/2013	05/12/2013	400,00	2013	**400,00**	**0,25**	**100,00**
I7	0000109111	0001	01	HD EXT SATA II 12TB IOMEGA STORAGE NAS	0400	1320104	10/12/2013	10/12/2013	3034,42	2013	**3.300,00**	**0,01**	**33,00**
KE	0000109112	0001	01	PERSIANA VERT TEC BG 3,72 X 1,90M	0500	1320105	10/12/2013	10/12/2013	769,54	2013	**800,00**	**0,25**	**200,00**
KE	0000109113	0001	01	PERSIANA VERT TEC BG 3,42X1,90M	0500	1320105	10/12/2013	10/12/2013	707,49	2013	**800,00**	**0,25**	**200,00**
KE	0000109113	0002	01	PERSIANA VERT TEC BG 3,42X1,90M	0500	1320105	10/12/2013	10/12/2013	707,49	2013	**800,00**	**0,25**	**200,00**
KE	0000109113	0003	01	PERSIANA VERT TEC BG 3,42X1,90M	0500	1320105	10/12/2013	10/12/2013	707,48	2013	**800,00**	**0,25**	**200,00**
IP	0000109114	0001	01	PISTOLA AR COMPR PLA 1/4 BSP F	0300	1320103	11/12/2013	11/12/2013	970,00	2013	**1.100,00**	**0,25**	**275,00**
IP	0000109114	0002	01	PISTOLA AR COMPR PLA 1/4 BSP F	0300	1320103	11/12/2013	11/12/2013	970,00	2013	**1.100,00**	**0,25**	**275,00**
IP	0000109114	0003	01	PISTOLA AR COMPR PLA 1/4 BSP F	0300	1320103	11/12/2013	11/12/2013	970,00	2013	**1.100,00**	**0,25**	**275,00**
KM	0000109116	0001	01	GPS GARMIN ETREX 10 PRETO AMARELO	0500	1320105	04/12/2013	04/12/2013	402,79	2013	**400,00**	**0,25**	**100,00**
20	0000109117	0001	01	MOTOR ASS AR 3F 10CV 220/380V	0300	1320103	11/12/2013	11/12/2013	1667,07	2013	**1.800,00**	**0,25**	**450,00**
KJ	0000109118	0001	01	FOGAO DOMEST GAS PISO 4BOC 127/230V	0500	1320105	12/12/2013	12/12/2013	649,00	2013	**700,00**	**0,25**	**175,00**
KJ	0000109119	0001	01	REFRIGERADOR COMUM BR 240L 110/220V	0500	1320105	12/12/2013	12/12/2013	1499,00	2013	**1.600,00**	**0,25**	**400,00**
KD	0000109120	0001	01	ARMARIO ALTO MDF 123,0X77,0X45	0500	1320105	12/12/2013	12/12/2013	402,00	2013	**400,00**	**0,25**	**100,00**
HM	0000109121	0001	01	FRAGMENTADORA PAPEL IDEAL MOD: 2404CC	0500	1320105	12/12/2013	12/12/2013	2981,00	2013	**3.300,00**	**0,25**	**825,00**
I7	0000109122	0001	01	ULTRABOOK DELL LATITUDE 6430U NOTEBOOK	0400	1320104	11/12/2013	11/12/2013	3640,81	2013	**4.000,00**	**0,01**	**40,00**
KJ	0000109124	0001	01	ARMARIO ARQUIVO MAD 1,02X49X55	0500	1320105	12/12/2013	12/12/2013	319,42	2013	**400,00**	**0,25**	**100,00**
I7	0000109125	0001	01	MONITOR DELL MOD S2240L 21,5 POLEG.	0400	1320104	11/12/2013	11/12/2013	657,81	2013	**700,00**	**0,01**	**7,00**
I7	0000109127	0001	01	NOTEBOOK DELL LATITUDE MOD.E6330	0400	1320104	12/12/2013	12/12/2013	3260,49	2013	**3.600,00**	**0,01**	**36,00**
I7	0000109127	0002	01	NOTEBOOK DELL LATITUDE MOD.E6330	0400	1320104	12/12/2013	12/12/2013	3260,49	2013	**3.600,00**	**0,01**	**36,00**
KT	0000109127	0003	01	NOTEBOOK DELL LATITUDE MOD.E6330	0400	1320104	12/12/2013	12/12/2013	3260,49	2013	**3.600,00**	**0,01**	**36,00**
I7	0000109129	0001	01	MESA ANGULAR DIREITA 1400X1200	0500	1320105	12/12/2013	12/12/2013	502,71	2013	**600,00**	**0,25**	**150,00**
I7	0000109129	0002	01	MESA ANGULAR DIREITA 1400X1200	0500	1320105	12/12/2013	12/12/2013	502,70	2013	**600,00**	**0,25**	**150,00**
I7	0000109130	0001	01	ARMARIO 2P D110 ARGILA	0500	1320105	12/12/2013	12/12/2013	539,12	2013	**600,00**	**0,25**	**150,00**
I7	0000109130	0002	01	ARMARIO 2P D110 ARGILA	0500	1320105	12/12/2013	12/12/2013	539,11	2013	**600,00**	**0,25**	**150,00**
I7	0000109131	0001	01	GAVETEIRO MDF 3GV MOVEL	0500	1320105	12/12/2013	12/12/2013	365,75	2013	**400,00**	**0,25**	**100,00**
I7	0000109131	0002	01	GAVETEIRO MDF 3GV MOVEL	0500	1320105	12/12/2013	12/12/2013	365,75	2013	**400,00**	**0,25**	**100,00**
I7	0000109132	0001	01	ARMARIO ALTO FIBRA DE MADEIRA - 2P D110	0500	1320105	12/12/2013	12/12/2013	600,53	2013	**700,00**	**0,25**	**175,00**
I7	0000109132	0002	01	ARMARIO ALTO FIBRA DE MADEIRA - 2P D110	0500	1320105	12/12/2013	12/12/2013	600,53	2013	**700,00**	**0,25**	**175,00**
I7	0000109133	0001	01	ARMARIO ESTANT MADEIRA 2P-D110A 1607	0500	1320105	12/12/2013	12/12/2013	540,21	2013	**600,00**	**0,25**	**150,00**
I7	0000109133	0002	01	ARMARIO ESTANT MADEIRA 2P-D110A 1607	0500	1320105	12/12/2013	12/12/2013	540,20	2013	**600,00**	**0,25**	**150,00**
I7	0000109134	0001	01	GAVETEIRO MDF 3GV 502X430MM MOVEL	0500	1320105	12/12/2013	12/12/2013	365,75	2013	**400,00**	**0,25**	**100,00**
I7	0000109135	0001	01	MESA ESC ARG RETANGULAR 1600X800X730MM	0500	1320105	12/12/2013	12/12/2013	367,92	2013	**400,00**	**0,25**	**100,00**
I7	0000109135	0002	01	MESA ESC ARG RETANGULAR 1600X800X730MM	0500	1320105	12/12/2013	12/12/2013	367,92	2013	**400,00**	**0,25**	**100,00**
I7	0000109136	0001	01	MESA ANGULAR ESQUERDA 1200X1600X730 MM	0500	1320105	12/12/2013	12/12/2013	602,16	2013	**700,00**	**0,25**	**175,00**
I7	0000109136	0002	01	MESA ANGULAR ESQUERDA 1200X1600X730 MM	0500	1320105	12/12/2013	12/12/2013	602,16	2013	**700,00**	**0,25**	**175,00**
I7	0000109137	0001	01	GAVETEIRO LAT ARG 4GV 730 ARGILA	0500	1320105	12/12/2013	12/12/2013	517,92	2013	**600,00**	**0,25**	**150,00**
I7	0000109137	0002	01	GAVETEIRO LAT ARG 4GV 730 ARGILA	0500	1320105	12/12/2013	12/12/2013	517,92	2013	**600,00**	**0,25**	**150,00**
I7	0000109137	0003	01	GAVETEIRO LAT ARG 4GV 730 ARGILA	0500	1320105	12/12/2013	12/12/2013	517,92	2013	**600,00**	**0,25**	**150,00**
I7	0000109137	0004	01	GAVETEIRO LAT ARG 4GV 730 ARGILA	0500	1320105	12/12/2013	12/12/2013	517,92	2013	**600,00**	**0,25**	**150,00**
I7	0000109137	0005	01	GAVETEIRO LAT ARG 4GV 730 ARGILA	0500	1320105	12/12/2013	12/12/2013	517,92	2013	**600,00**	**0,25**	**150,00**
K5	0000109138	0001	01	VENTILADOR COLUN 60CM 120W 127	0500	1320105	05/12/2013	05/12/2013	450,00	2013	**500,00**	**0,25**	**125,00**
K5	0000109138	0002	01	VENTILADOR COLUN 60CM 120W 127	0500	1320105	05/12/2013	05/12/2013	450,00	2013	**500,00**	**0,25**	**125,00**
K5	0000109138	0003	01	VENTILADOR COLUN 60CM 120W 127	0500	1320105	05/12/2013	05/12/2013	450,00	2013	**500,00**	**0,25**	**125,00**
K5	0000109138	0004	01	VENTILADOR COLUN 60CM 120W 127	0500	1320105	05/12/2013	05/12/2013	450,00	2013	**500,00**	**0,25**	**125,00**
K5	0000109138	0005	01	VENTILADOR COLUN 60CM 120W 127	0500	1320105	05/12/2013	05/12/2013	450,00	2013	**500,00**	**0,25**	**125,00**
K5	0000109139	0001	01	GAVETEIRO MDF BR 3GV 33.2 X 60	0500	1320105	04/12/2013	04/12/2013	359,99	2013	**400,00**	**0,25**	**100,00**
K5	0000109139	0002	01	GAVETEIRO MDF BR 3GV 33.2 X 60	0500	1320105	04/12/2013	04/12/2013	359,99	2013	**400,00**	**0,25**	**100,00**
K5	0000109139	0003	01	GAVETEIRO MDF BR 3GV 33.2 X 60	0500	1320105	04/12/2013	04/12/2013	359,99	2013	**400,00**	**0,25**	**100,00**
K5	0000109139	0004	01	GAVETEIRO MDF BR 3GV 33.2 X 60	0500	1320105	04/12/2013	04/12/2013	359,99	2013	**400,00**	**0,25**	**100,00**
K5	0000109139	0005	01	GAVETEIRO MDF BR 3GV 33.2 X 60	0500	1320105	04/12/2013	04/12/2013	359,99	2013	**400,00**	**0,25**	**100,00**
K5	0000109139	0006	01	GAVETEIRO MDF BR 3GV 33.2 X 60	0500	1320105	04/12/2013	04/12/2013	359,99	2013	**400,00**	**0,25**	**100,00**
K5	0000109139	0007	01	GAVETEIRO MDF BR 3GV 33.2 X 60	0500	1320105	04/12/2013	04/12/2013	359,99	2013	**400,00**	**0,25**	**100,00**
K5	0000109139	0008	01	GAVETEIRO MDF BR 3GV 33.2 X 60	0500	1320105	04/12/2013	04/12/2013	359,99	2013	**400,00**	**0,25**	**100,00**
K5	0000109139	0009	01	GAVETEIRO MDF BR 3GV 33.2 X 60	0500	1320105	04/12/2013	04/12/2013	359,99	2013	**400,00**	**0,25**	**100,00**
K5	0000109139	000A	01	GAVETEIRO MDF BR 3GV 33.2 X 60	0500	1320105	04/12/2013	04/12/2013	359,99	2013	**400,00**	**0,25**	**100,00**
K5	0000109141	0001	01	ARMARIO ALTO MAD 1,60X0,90X0,4	0500	1320105	04/12/2013	04/12/2013	614,74	2013	**700,00**	**0,25**	**175,00**
K5	0000109141	0002	01	ARMARIO ALTO MAD 1,60X0,90X0,4	0500	1320105	04/12/2013	04/12/2013	614,74	2013	**700,00**	**0,25**	**175,00**
K5	0000109141	0003	01	ARMARIO ALTO MAD 1,60X0,90X0,4	0500	1320105	04/12/2013	04/12/2013	614,74	2013	**700,00**	**0,25**	**175,00**
K5	0000109141	0004	01	ARMARIO ALTO MAD 1,60X0,90X0,4	0500	1320105	04/12/2013	04/12/2013	614,74	2013	**700,00**	**0,25**	**175,00**
K5	0000109141	0005	01	ARMARIO ALTO MAD 1,60X0,90X0,4	0500	1320105	04/12/2013	04/12/2013	614,74	2013	**700,00**	**0,25**	**175,00**
K5	0000109141	0006	01	ARMARIO ALTO MAD 1,60X0,90X0,4	0500	1320105	04/12/2013	04/12/2013	614,74	2013	**700,00**	**0,25**	**175,00**
K5	0000109141	0007	01	ARMARIO ALTO MAD 1,60X0,90X0,4	0500	1320105	04/12/2013	04/12/2013	614,74	2013	**700,00**	**0,25**	**175,00**
K5	0000109141	0008	01	ARMARIO ALTO MAD 1,60X0,90X0,4	0500	1320105	04/12/2013	04/12/2013	614,74	2013	**700,00**	**0,25**	**175,00**
K5	0000109141	0009	01	ARMARIO ALTO MAD 1,60X0,90X0,4	0500	1320105	04/12/2013	04/12/2013	614,74	2013	**700,00**	**0,25**	**175,00**
K5	0000109141	000A	01	ARMARIO ALTO MAD 1,60X0,90X0,4	0500	1320105	04/12/2013	04/12/2013	614,74	2013	**700,00**	**0,25**	**175,00**
K5	0000109142	0001	01	MESA OVAL MAD BG 75X160X280CM 1,10X0,75M	0500	1320105	04/12/2013	04/12/2013	577,37	2013	**600,00**	**0,25**	**150,00**

Este documento é cópia do original, assinado digitalmente por COMARCA DE LENCOIS PAULISTA e Tribunal de Justica do Estado de Sao Paulo, protocolado em 29/07/2022 às 20:58 , sob o número WMJ22412974330
Para conferir o original, acesse o site https://esaj.tjsp.jus.br/pastadigital/pg/abrirConferenciaDocumento.do, informe o processo 1111746-12.2021.8.26.0100 e código D7FB37A.

CONSTRUTORA COESA
RELATORIO DE INVENTARIO
Dt.Ref: 31/10/2021

Filia	Cod Base Be	Codigo Ite	Tipo Ativ	Descr. Sint.	Grup	Conta	Dt.Aquisica	Dt In Depre	Val Orig M1	ANO REFERÊNCIA	**VALOR DE REPOSIÇÃO**	**FATOR DEPRECIAÇÃO**	**VALOR DE MERCADO**
KD	0000109143	0001	01	SERRA CIRC 2100W 220~230V 235M	0300	1320103	02/12/2013	02/12/2013	707,00	2013	**800,00**	**0,25**	**200,00**
KD	0000109143	0002	01	SERRA CIRC 2100W 220~230V 235M	0300	1320103	02/12/2013	02/12/2013	707,00	2013	**800,00**	**0,25**	**200,00**
KD	0000109143	0003	01	SERRA CIRC 2100W 220~230V 235M	0300	1320103	02/12/2013	02/12/2013	707,00	2013	**800,00**	**0,25**	**200,00**
KD	0000109143	0004	01	SERRA CIRC 2100W 220~230V 235M	0300	1320103	02/12/2013	02/12/2013	707,00	2013	**800,00**	**0,25**	**200,00**
KD	0000109143	0005	01	SERRA CIRC 2100W 220~230V 235M	0300	1320103	02/12/2013	02/12/2013	707,00	2013	**800,00**	**0,25**	**200,00**
KD	0000109143	0006	01	SERRA CIRC 2100W 220~230V 235M	0300	1320103	02/12/2013	02/12/2013	707,00	2013	**800,00**	**0,25**	**200,00**
KD	0000109143	0007	01	SERRA CIRC 2100W 220~230V 235M	0300	1320103	02/12/2013	02/12/2013	707,00	2013	**800,00**	**0,25**	**200,00**
KD	0000109143	0008	01	SERRA CIRC 2100W 220~230V 235M	0300	1320103	02/12/2013	02/12/2013	707,00	2013	**800,00**	**0,25**	**200,00**
KD	0000109143	0009	01	SERRA CIRC 2100W 220~230V 235M	0300	1320103	02/12/2013	02/12/2013	707,00	2013	**800,00**	**0,25**	**200,00**
KD	0000109143	000A	01	SERRA CIRC 2100W 220~230V 235M	0300	1320103	02/12/2013	02/12/2013	707,00	2013	**800,00**	**0,25**	**200,00**
K5	0000109144	0001	01	FURADEIRA COL 5/8" 2F 110/220V 3/4CV	0300	1320103	02/12/2013	02/12/2013	2227,00	2013	**2.400,00**	**0,25**	**600,00**
K5	0000109144	0002	01	FURADEIRA COL 5/8" 2F 110/220V 3/4CV	0300	1320103	02/12/2013	02/12/2013	2227,00	2013	**2.400,00**	**0,25**	**600,00**
K5	0000109145	0007	01	MARTELETE SDS MAX 220V 1500W	0300	1320103	02/12/2013	02/12/2013	2640,00	2013	**2.900,00**	**0,25**	**725,00**
KC	0000109145	0001	01	MARTELETE SDS MAX 220V 1500W	0300	1320103	02/12/2013	02/12/2013	2640,00	2013	**2.900,00**	**0,25**	**725,00**
KC	0000109145	0002	01	MARTELETE SDS MAX 220V 1500W	0300	1320103	02/12/2013	02/12/2013	2640,00	2013	**2.900,00**	**0,25**	**725,00**
KC	0000109145	0003	01	MARTELETE SDS MAX 220V 1500W	0300	1320103	02/12/2013	02/12/2013	2640,00	2013	**2.900,00**	**0,25**	**725,00**
KC	0000109145	0004	01	MARTELETE SDS MAX 220V 1500W	0300	1320103	02/12/2013	02/12/2013	2640,00	2013	**2.900,00**	**0,25**	**725,00**
KC	0000109145	0005	01	MARTELETE SDS MAX 220V 1500W	0300	1320103	02/12/2013	02/12/2013	2640,00	2013	**2.900,00**	**0,25**	**725,00**
KC	0000109145	0006	01	MARTELETE SDS MAX 220V 1500W	0300	1320103	02/12/2013	02/12/2013	2640,00	2013	**2.900,00**	**0,25**	**725,00**
K5	0000109146	0001	01	FURADEIRA COL 5/8" 2F 110/220V 3/4CV	0300	1320103	02/12/2013	02/12/2013	2227,00	2013	**2.400,00**	**0,25**	**600,00**
KC	0000109147	0009	01	ROUPEIRO AC CZ 8P 198X123X41CM	0500	1320105	02/12/2013	02/12/2013	510,00	2013	**600,00**	**0,25**	**150,00**
KC	0000109147	000A	01	ROUPEIRO AC CZ 8P 198X123X41CM	0500	1320105	02/12/2013	02/12/2013	510,00	2013	**600,00**	**0,25**	**150,00**
KC	0000109147	000B	01	ROUPEIRO AC CZ 8P 198X123X41CM	0500	1320105	02/12/2013	02/12/2013	510,00	2013	**600,00**	**0,25**	**150,00**
KC	0000109147	000C	01	ROUPEIRO AC CZ 8P 198X123X41CM	0500	1320105	02/12/2013	02/12/2013	510,00	2013	**600,00**	**0,25**	**150,00**
KC	0000109147	000D	01	ROUPEIRO AC CZ 8P 198X123X41CM	0500	1320105	02/12/2013	02/12/2013	510,00	2013	**600,00**	**0,25**	**150,00**
KC	0000109147	000E	01	ROUPEIRO AC CZ 8P 198X123X41CM	0500	1320105	02/12/2013	02/12/2013	510,00	2013	**600,00**	**0,25**	**150,00**
KC	0000109147	000F	01	ROUPEIRO AC CZ 8P 198X123X41CM	0500	1320105	02/12/2013	02/12/2013	510,00	2013	**600,00**	**0,25**	**150,00**
KD	0000109147	0001	01	ROUPEIRO AC CZ 8P 198X123X41CM	0500	1320105	02/12/2013	02/12/2013	510,00	2013	**600,00**	**0,25**	**150,00**
KD	0000109147	0002	01	ROUPEIRO AC CZ 8P 198X123X41CM	0500	1320105	02/12/2013	02/12/2013	510,00	2013	**600,00**	**0,25**	**150,00**
KD	0000109147	0003	01	ROUPEIRO AC CZ 8P 198X123X41CM	0500	1320105	02/12/2013	02/12/2013	510,00	2013	**600,00**	**0,25**	**150,00**
KD	0000109147	0004	01	ROUPEIRO AC CZ 8P 198X123X41CM	0500	1320105	02/12/2013	02/12/2013	510,00	2013	**600,00**	**0,25**	**150,00**
KD	0000109147	0005	01	ROUPEIRO AC CZ 8P 198X123X41CM	0500	1320105	02/12/2013	02/12/2013	510,00	2013	**600,00**	**0,25**	**150,00**
KD	0000109147	0006	01	ROUPEIRO AC CZ 8P 198X123X41CM	0500	1320105	02/12/2013	02/12/2013	510,00	2013	**600,00**	**0,25**	**150,00**
KD	0000109147	0007	01	ROUPEIRO AC CZ 8P 198X123X41CM	0500	1320105	02/12/2013	02/12/2013	510,00	2013	**600,00**	**0,25**	**150,00**
KD	0000109147	0008	01	ROUPEIRO AC CZ 8P 198X123X41CM	0500	1320105	02/12/2013	02/12/2013	510,00	2013	**600,00**	**0,25**	**150,00**
K5	0000109148	0001	01	MARTELETE ROMP PNEUM 3180IPM 5	0300	1320103	02/12/2013	02/12/2013	1250,00	2013	**1.400,00**	**0,25**	**350,00**
K5	0000109148	0002	01	MARTELETE ROMP PNEUM 3180IPM 5	0300	1320103	02/12/2013	02/12/2013	1250,00	2013	**1.400,00**	**0,25**	**350,00**
K5	0000109148	0003	01	MARTELETE ROMP PNEUM 3180IPM 5	0300	1320103	02/12/2013	02/12/2013	1250,00	2013	**1.400,00**	**0,25**	**350,00**
K5	0000109148	0004	01	MARTELETE ROMP PNEUM 3180IPM 5	0300	1320103	02/12/2013	02/12/2013	1250,00	2013	**1.400,00**	**0,25**	**350,00**
K5	0000109148	0005	01	MARTELETE ROMP PNEUM 3180IPM 5	0300	1320103	02/12/2013	02/12/2013	1250,00	2013	**1.400,00**	**0,25**	**350,00**
K5	0000109148	0006	01	MARTELETE ROMP PNEUM 3180IPM 5	0300	1320103	02/12/2013	02/12/2013	1250,00	2013	**1.400,00**	**0,25**	**350,00**
I7	0000109149	0001	01	SCANNER PORT KODAC I940 600DPI	0400	1320104	13/12/2013	13/12/2013	1590,00	2013	**1.700,00**	**0,01**	**17,00**
I7	0000109150	0001	01	SCANNER PORT KODAK L2400 600DPI	0400	1320104	13/12/2013	13/12/2013	2990,00	2013	**3.300,00**	**0,01**	**33,00**
KC	0000109151	0001	01	MAQUINA CORTE MQI 30 200MM 220V	0300	1320103	13/12/2013	13/12/2013	1900,00	2013	**2.100,00**	**0,25**	**525,00**
KC	0000109152	0001	01	LIXADEIRA ANG 8500RPM 2400W 22	0300	1320103	13/12/2013	13/12/2013	550,00	2013	**600,00**	**0,25**	**150,00**
KC	0000109152	0002	01	LIXADEIRA ANG 8500RPM 2400W 22	0300	1320103	13/12/2013	13/12/2013	550,00	2013	**600,00**	**0,25**	**150,00**
I7	0000109155	0004	01	ARMARIO ALTO FIBRA MADEIRA 2P D110A 1607	0500	1320105	13/12/2013	13/12/2013	970,25	2013	**1.100,00**	**0,25**	**275,00**
I7	0000109155	0001	01	ARMARIO ALTO FIBRA MADEIRA 2P D110A 1607	0500	1320105	13/12/2013	13/12/2013	970,24	2013	**1.100,00**	**0,25**	**275,00**
I7	0000109155	0002	01	ARMARIO ALTO FIBRA MADEIRA 2P D110A 1607	0500	1320105	13/12/2013	13/12/2013	970,24	2013	**1.100,00**	**0,25**	**275,00**
I7	0000109155	0003	01	ARMARIO ALTO FIBRA MADEIRA 2P D110A 1607	0500	1320105	13/12/2013	13/12/2013	970,24	2013	**1.100,00**	**0,25**	**275,00**
KT	0000109156	0001	01	RADIO PORTATIL EP450 FRS/GMRS	0500	1320105	13/12/2013	13/12/2013	1100,00	2013	**1.200,00**	**0,25**	**300,00**
KT	0000109156	0002	01	RADIO PORTATIL EP450 FRS/GMRS	0500	1320105	13/12/2013	13/12/2013	1100,00	2013	**1.200,00**	**0,25**	**300,00**
KT	0000109159	0001	01	SERRA POLIC 14" 2200W 220V 3800RPM	0300	1320103	13/12/2013	13/12/2013	648,96	2013	**700,00**	**0,25**	**175,00**
JU	0000109160	0001	01	CAMERA 1.3MP OPTICO 22X 1280X2035P 0,1LX	0300	1320103	16/12/2013	16/12/2013	6152,36	2013	**6.800,00**	**0,25**	**1.700,00**
JU	0000109160	0002	01	CAMERA 1.3MP OPTICO 22X 1280X2035P 0,1LX	0300	1320103	16/12/2013	16/12/2013	6152,36	2013	**6.800,00**	**0,25**	**1.700,00**
JU	0000109160	0003	01	CAMERA 1.3MP OPTICO 22X 1280X2035P 0,1LX	0300	1320103	16/12/2013	16/12/2013	6152,36	2013	**6.800,00**	**0,25**	**1.700,00**
JU	0000109160	0004	01	CAMERA 1.3MP OPTICO 22X 1280X2035P 0,1LX	0300	1320103	16/12/2013	16/12/2013	6152,36	2013	**6.800,00**	**0,25**	**1.700,00**
JU	0000109162	0001	01	ACESS POINT 5GHZ 150MBPS 100M TDMA	0400	1320104	16/12/2013	16/12/2013	564,30	2013	**600,00**	**0,01**	**6,00**
JU	0000109162	0002	01	ACESS POINT 5GHZ 150MBPS 100M TDMA	0400	1320104	16/12/2013	16/12/2013	564,30	2013	**600,00**	**0,01**	**6,00**
JU	0000109162	0003	01	ACESS POINT 5GHZ 150MBPS 100M TDMA	0400	1320104	16/12/2013	16/12/2013	564,30	2013	**600,00**	**0,01**	**6,00**
JU	0000109162	0004	01	ACESS POINT 5GHZ 150MBPS 100M TDMA	0400	1320104	16/12/2013	16/12/2013	564,30	2013	**600,00**	**0,01**	**6,00**
JU	0000109162	0005	01	ACESS POINT 5GHZ 150MBPS 100M TDMA	0400	1320104	16/12/2013	16/12/2013	564,30	2013	**600,00**	**0,01**	**6,00**
JU	0000109162	0006	01	ACESS POINT 5GHZ 150MBPS 100M TDMA	0400	1320104	16/12/2013	16/12/2013	564,30	2013	**600,00**	**0,01**	**6,00**
I7	0000109164	0001	01	NOTEBOOK DELL LATITUDE E6330	0400	1320104	12/12/2013	12/12/2013	3260,82	2013	**3.600,00**	**0,01**	**36,00**
I7	0000109165	0001	01	MICROCOMPUTADOR DELL OPTIPLEX 7010 DESKT	0400	1320104	12/12/2013	12/12/2013	2321,69	2013	**2.600,00**	**0,01**	**26,00**
JM	0000109166	0003	01	RADIO PORTATIL EP450 FRS/GMRS	0500	1320105	07/12/2013	07/12/2013	1100,00	2013	**1.200,00**	**0,25**	**300,00**
JM	0000109166	0004	01	RADIO PORTATIL EP450 FRS/GMRS	0500	1320105	07/12/2013	07/12/2013	1100,00	2013	**1.200,00**	**0,25**	**300,00**
KT	0000109166	0001	01	RADIO PORTATIL EP450 FRS/GMRS	0500	1320105	07/12/2013	07/12/2013	1100,00	2013	**1.200,00**	**0,25**	**300,00**

Este documento é cópia do original, assinado digitalmente por CAROLINA MACHADO LETÍZIO VIEIRA e Tribunal de Justiça do Estado de São Paulo, protocolado em 29/07/2022 às 00:58, sob o número WMJ22412974330 .
Para conferir o original, acesse o site https://esaj.tjsp.jus.br/pastadigital/pg/abrirConferenciaDocumento.do, informe o processo 1111746-12.2021.8.26.0100 e código D7FB37A.

CONSTRUTORA COESA
RELATORIO DE INVENTARIO
Dt.Ref: 31/10/2021

Filia	Cod Base Be	Codigo Ite	Tipo Ativ	Descr. Sint.	Grup	Conta	Dt.Aquisica	Dt In Depre	Val Orig M1	ANO REFERÊNCIA	VALOR DE REPOSIÇÃO	FATOR DEPRECIAÇÃO	VALOR DE MERCADO
KT	0000109166	0002	01	RADIO PORTATIL EP450 FRS/GMRS	0500	1320105	07/12/2013	07/12/2013	1100,00	2013	**1.200,00**	**0,25**	**300,00**
KD	0000109167	0001	01	MARTELETE SDS MAX 220/230VV 780W	0300	1320103	16/12/2013	16/12/2013	410,00	2013	**500,00**	**0,25**	**125,00**
K5	0000109168	0002	01	ASPIRADOR BR 50L 3HP 380V	0500	1320105	03/12/2013	03/12/2013	9250,00	2013	**10.200,00**	**0,25**	**2.550,00**
KC	0000109169	0001	01	ROUPEIRO AC CZ 8P 198X123X41CM	0500	1320105	06/12/2013	06/12/2013	510,00	2013	**600,00**	**0,25**	**150,00**
KC	0000109169	0002	01	ROUPEIRO AC CZ 8P 198X123X41CM	0500	1320105	06/12/2013	06/12/2013	510,00	2013	**600,00**	**0,25**	**150,00**
KC	0000109169	0003	01	ROUPEIRO AC CZ 8P 198X123X41CM	0500	1320105	06/12/2013	06/12/2013	510,00	2013	**600,00**	**0,25**	**150,00**
KC	0000109169	0004	01	ROUPEIRO AC CZ 8P 198X123X41CM	0500	1320105	06/12/2013	06/12/2013	510,00	2013	**600,00**	**0,25**	**150,00**
KC	0000109169	0005	01	ROUPEIRO AC CZ 8P 198X123X41CM	0500	1320105	06/12/2013	06/12/2013	510,00	2013	**600,00**	**0,25**	**150,00**
KC	0000109169	0006	01	ROUPEIRO AC CZ 8P 198X123X41CM	0500	1320105	06/12/2013	06/12/2013	510,00	2013	**600,00**	**0,25**	**150,00**
KC	0000109169	0007	01	ROUPEIRO AC CZ 8P 198X123X41CM	0500	1320105	06/12/2013	06/12/2013	510,00	2013	**600,00**	**0,25**	**150,00**
KC	0000109169	0008	01	ROUPEIRO AC CZ 8P 198X123X41CM	0500	1320105	06/12/2013	06/12/2013	510,00	2013	**600,00**	**0,25**	**150,00**
KC	0000109169	0009	01	ROUPEIRO AC CZ 8P 198X123X41CM	0500	1320105	06/12/2013	06/12/2013	510,00	2013	**600,00**	**0,25**	**150,00**
KC	0000109169	000A	01	ROUPEIRO AC CZ 8P 198X123X41CM	0500	1320105	06/12/2013	06/12/2013	510,00	2013	**600,00**	**0,25**	**150,00**
K5	0000109170	0001	01	ROUPEIRO AC CZ 8P 198X123X41CM	0500	1320105	06/12/2013	06/12/2013	510,00	2013	**600,00**	**0,25**	**150,00**
K5	0000109170	0002	01	ROUPEIRO AC CZ 8P 198X123X41CM	0500	1320105	06/12/2013	06/12/2013	510,00	2013	**600,00**	**0,25**	**150,00**
K5	0000109170	0003	01	ROUPEIRO AC CZ 8P 198X123X41CM	0500	1320105	06/12/2013	06/12/2013	510,00	2013	**600,00**	**0,25**	**150,00**
K5	0000109170	0004	01	ROUPEIRO AC CZ 8P 198X123X41CM	0500	1320105	06/12/2013	06/12/2013	510,00	2013	**600,00**	**0,25**	**150,00**
K5	0000109170	0005	01	ROUPEIRO AC CZ 8P 198X123X41CM	0500	1320105	06/12/2013	06/12/2013	510,00	2013	**600,00**	**0,25**	**150,00**
K5	0000109170	0006	01	ROUPEIRO AC CZ 8P 198X123X41CM	0500	1320105	06/12/2013	06/12/2013	510,00	2013	**600,00**	**0,25**	**150,00**
K5	0000109170	0007	01	ROUPEIRO AC CZ 8P 198X123X41CM	0500	1320105	06/12/2013	06/12/2013	510,00	2013	**600,00**	**0,25**	**150,00**
K5	0000109170	0008	01	ROUPEIRO AC CZ 8P 198X123X41CM	0500	1320105	06/12/2013	06/12/2013	510,00	2013	**600,00**	**0,25**	**150,00**
K5	0000109170	0009	01	ROUPEIRO AC CZ 8P 198X123X41CM	0500	1320105	06/12/2013	06/12/2013	510,00	2013	**600,00**	**0,25**	**150,00**
K5	0000109170	000A	01	ROUPEIRO AC CZ 8P 198X123X41CM	0500	1320105	06/12/2013	06/12/2013	510,00	2013	**600,00**	**0,25**	**150,00**
K5	0000109170	000B	01	ROUPEIRO AC CZ 8P 198X123X41CM	0500	1320105	06/12/2013	06/12/2013	510,00	2013	**600,00**	**0,25**	**150,00**
K5	0000109170	000C	01	ROUPEIRO AC CZ 8P 198X123X41CM	0500	1320105	06/12/2013	06/12/2013	510,00	2013	**600,00**	**0,25**	**150,00**
K5	0000109170	000D	01	ROUPEIRO AC CZ 8P 198X123X41CM	0500	1320105	06/12/2013	06/12/2013	510,00	2013	**600,00**	**0,25**	**150,00**
K5	0000109170	000E	01	ROUPEIRO AC CZ 8P 198X123X41CM	0500	1320105	06/12/2013	06/12/2013	510,00	2013	**600,00**	**0,25**	**150,00**
K5	0000109170	000F	01	ROUPEIRO AC CZ 8P 198X123X41CM	0500	1320105	06/12/2013	06/12/2013	510,00	2013	**600,00**	**0,25**	**150,00**
K5	0000109171	0001	01	ROUPEIRO AC CZ 8P 198X123X41CM	0500	1320105	12/12/2013	12/12/2013	510,00	2013	**600,00**	**0,25**	**150,00**
K5	0000109174	0001	01	ROUPEIRO AC CZ 8P 198X123X41CM	0500	1320105	10/12/2013	10/12/2013	510,00	2013	**600,00**	**0,25**	**150,00**
K5	0000109174	0002	01	ROUPEIRO AC CZ 8P 198X123X41CM	0500	1320105	10/12/2013	10/12/2013	510,00	2013	**600,00**	**0,25**	**150,00**
K5	0000109174	0003	01	ROUPEIRO AC CZ 8P 198X123X41CM	0500	1320105	10/12/2013	10/12/2013	510,00	2013	**600,00**	**0,25**	**150,00**
K5	0000109174	0004	01	ROUPEIRO AC CZ 8P 198X123X41CM	0500	1320105	10/12/2013	10/12/2013	510,00	2013	**600,00**	**0,25**	**150,00**
K5	0000109174	0005	01	ROUPEIRO AC CZ 8P 198X123X41CM	0500	1320105	10/12/2013	10/12/2013	510,00	2013	**600,00**	**0,25**	**150,00**
K5	0000109174	0006	01	ROUPEIRO AC CZ 8P 198X123X41CM	0500	1320105	10/12/2013	10/12/2013	510,00	2013	**600,00**	**0,25**	**150,00**
K5	0000109174	0007	01	ROUPEIRO AC CZ 8P 198X123X41CM	0500	1320105	10/12/2013	10/12/2013	510,00	2013	**600,00**	**0,25**	**150,00**
K5	0000109174	0008	01	ROUPEIRO AC CZ 8P 198X123X41CM	0500	1320105	10/12/2013	10/12/2013	510,00	2013	**600,00**	**0,25**	**150,00**
K5	0000109174	0009	01	ROUPEIRO AC CZ 8P 198X123X41CM	0500	1320105	10/12/2013	10/12/2013	510,00	2013	**600,00**	**0,25**	**150,00**
K5	0000109174	000A	01	ROUPEIRO AC CZ 8P 198X123X41CM	0500	1320105	10/12/2013	10/12/2013	510,00	2013	**600,00**	**0,25**	**150,00**
K5	0000109174	000B	01	ROUPEIRO AC CZ 8P 198X123X41CM	0500	1320105	10/12/2013	10/12/2013	510,00	2013	**600,00**	**0,25**	**150,00**
K5	0000109174	000C	01	ROUPEIRO AC CZ 8P 198X123X41CM	0500	1320105	10/12/2013	10/12/2013	510,00	2013	**600,00**	**0,25**	**150,00**
K5	0000109174	000D	01	ROUPEIRO AC CZ 8P 198X123X41CM	0500	1320105	10/12/2013	10/12/2013	510,00	2013	**600,00**	**0,25**	**150,00**
K5	0000109174	000E	01	ROUPEIRO AC CZ 8P 198X123X41CM	0500	1320105	10/12/2013	10/12/2013	510,00	2013	**600,00**	**0,25**	**150,00**
K5	0000109174	000F	01	ROUPEIRO AC CZ 8P 198X123X41CM	0500	1320105	10/12/2013	10/12/2013	510,00	2013	**600,00**	**0,25**	**150,00**
K5	0000109175	0001	01	MOTOR IND AT 3F 2HP 220/380V 6	0300	1320103	13/12/2013	13/12/2013	400,00	2013	**400,00**	**0,25**	**100,00**
K5	0000109175	0002	01	MOTOR IND AT 3F 2HP 220/380V 6	0300	1320103	13/12/2013	13/12/2013	400,00	2013	**400,00**	**0,25**	**100,00**
K5	0000109176	0002	01	BETONEIRA AC 400L 2CV 110/220/	0300	1320103	13/12/2013	13/12/2013	1760,00	2013	**1.900,00**	**0,25**	**475,00**
K5	0000109177	0001	01	MOTOR IND AT 3F 2HP 220/380V 6	0300	1320103	13/12/2013	13/12/2013	400,00	2013	**400,00**	**0,25**	**100,00**
K5	0000109177	0002	01	MOTOR IND AT 3F 2HP 220/380V 6	0300	1320103	13/12/2013	13/12/2013	400,00	2013	**400,00**	**0,25**	**100,00**
K5	0000109177	0003	01	MOTOR IND AT 3F 2HP 220/380V 6	0300	1320103	13/12/2013	13/12/2013	400,00	2013	**400,00**	**0,25**	**100,00**
K5	0000109177	0004	01	MOTOR IND AT 3F 2HP 220/380V 6	0300	1320103	13/12/2013	13/12/2013	400,00	2013	**400,00**	**0,25**	**100,00**
K5	0000109178	0002	01	BETONEIRA AC 400L 2CV 110/220/	0300	1320103	13/12/2013	13/12/2013	1760,00	2013	**1.900,00**	**0,25**	**475,00**
K5	0000109178	0003	01	BETONEIRA AC 400L 2CV 110/220/	0300	1320103	13/12/2013	13/12/2013	1760,00	2013	**1.900,00**	**0,25**	**475,00**
K5	0000109178	0004	01	BETONEIRA AC 400L 2CV 110/220/	0300	1320103	13/12/2013	13/12/2013	1760,00	2013	**1.900,00**	**0,25**	**475,00**
K5	0000109179	0001	01	MEDIDOR DISTANCIA LASER 5DIG 80M	0300	1320103	13/12/2013	13/12/2013	545,00	2013	**600,00**	**0,25**	**150,00**
JM	0000109180	0001	01	BEBEDOURO GAR COL PS 20L	0500	1320105	16/12/2013	16/12/2013	609,00	2013	**700,00**	**0,25**	**175,00**
K5	0000109181	0001	01	CORTA VERGALHAO ACF 36"	0300	1320103	13/12/2013	13/12/2013	516,00	2013	**600,00**	**0,25**	**150,00**
K5	0000109181	0002	01	CORTA VERGALHAO ACF 36"	0300	1320103	13/12/2013	13/12/2013	516,00	2013	**600,00**	**0,25**	**150,00**
K5	0000109181	0003	01	CORTA VERGALHAO ACF 36"	0300	1320103	13/12/2013	13/12/2013	516,00	2013	**600,00**	**0,25**	**150,00**
K5	0000109181	0004	01	CORTA VERGALHAO ACF 36"	0300	1320103	13/12/2013	13/12/2013	516,00	2013	**600,00**	**0,25**	**150,00**
K5	0000109182	0001	01	CORTA VERGALHAO ACF 42"	0300	1320103	13/12/2013	13/12/2013	637,50	2013	**700,00**	**0,25**	**175,00**
K5	0000109183	0001	01	ALICATE AMPER DIG 19MM CA/CC 2	0300	1320103	13/12/2013	13/12/2013	444,00	2013	**500,00**	**0,25**	**125,00**
K5	0000109183	0002	01	ALICATE AMPER DIG 19MM CA/CC 2	0300	1320103	13/12/2013	13/12/2013	444,00	2013	**500,00**	**0,25**	**125,00**
K5	0000109183	0003	01	ALICATE AMPER DIG 19MM CA/CC 2	0300	1320103	13/12/2013	13/12/2013	444,00	2013	**500,00**	**0,25**	**125,00**
K5	0000109183	0004	01	ALICATE AMPER DIG 19MM CA/CC 2	0300	1320103	13/12/2013	13/12/2013	444,00	2013	**500,00**	**0,25**	**125,00**
K5	0000109183	0005	01	ALICATE AMPER DIG 19MM CA/CC 2	0300	1320103	13/12/2013	13/12/2013	444,00	2013	**500,00**	**0,25**	**125,00**
K5	0000109183	0006	01	ALICATE AMPER DIG 19MM CA/CC 2	0300	1320103	13/12/2013	13/12/2013	444,00	2013	**500,00**	**0,25**	**125,00**
K5	0000109183	0007	01	ALICATE AMPER DIG 19MM CA/CC 2	0300	1320103	13/12/2013	13/12/2013	444,00	2013	**500,00**	**0,25**	**125,00**

Este documento é cópia do original, assinado digitalmente por CAROLINA MACHADO LETIZIO VIEIRA e Tribunal de Justica do Estado de Sao Paulo, protocolado em 29/07/2022 às 00:58, sob o número WMJ22412974330 .
Para conferir o original, acesse o site https://esaj.tjsp.jus.br/pastadigital/pg/abrirConferenciaDocumento.do, informe o processo 1111746-12.2021.8.26.0100 e código D7FB37A.

CONSTRUTORA COESA
RELATORIO DE INVENTARIO
Dt.Ref: 31/10/2021

Filia	Cod Base Be	Codigo Ite	Tipo Ativ	Descr. Sint.	Grup	Conta	Dt.Aquisica	Dt In Depre	Val Orig M1	ANO REFERÊNCIA	**VALOR DE REPOSIÇÃO**	**FATOR DEPRECIAÇÃO**	**VALOR DE MERCADO**
K5	0000109183	0008	01	ALICATE AMPER DIG 19MM CA/CC 2	0300	1320103	13/12/2013	13/12/2013	444,00	2013	**500,00**	**0,25**	**125,00**
K5	0000109183	0009	01	ALICATE AMPER DIG 19MM CA/CC 2	0300	1320103	13/12/2013	13/12/2013	444,00	2013	**500,00**	**0,25**	**125,00**
K5	0000109183	000A	01	ALICATE AMPER DIG 19MM CA/CC 2	0300	1320103	13/12/2013	13/12/2013	444,00	2013	**500,00**	**0,25**	**125,00**
K5	0000109183	000B	01	ALICATE AMPER DIG 19MM CA/CC 2	0300	1320103	13/12/2013	13/12/2013	444,00	2013	**500,00**	**0,25**	**125,00**
K5	0000109183	000C	01	ALICATE AMPER DIG 19MM CA/CC 2	0300	1320103	13/12/2013	13/12/2013	444,00	2013	**500,00**	**0,25**	**125,00**
K5	0000109183	000D	01	ALICATE AMPER DIG 19MM CA/CC 2	0300	1320103	13/12/2013	13/12/2013	444,00	2013	**500,00**	**0,25**	**125,00**
K5	0000109183	000E	01	ALICATE AMPER DIG 19MM CA/CC 2	0300	1320103	13/12/2013	13/12/2013	444,00	2013	**500,00**	**0,25**	**125,00**
K5	0000109183	000F	01	ALICATE AMPER DIG 19MM CA/CC 2	0300	1320103	13/12/2013	13/12/2013	444,00	2013	**500,00**	**0,25**	**125,00**
K5	0000109184	0001	01	CARRO PLATAFORMA AC 1000KG	0300	1320103	12/12/2013	12/12/2013	490,00	2013	**500,00**	**0,25**	**125,00**
K5	0000109184	0002	01	CARRO PLATAFORMA AC 1000KG	0300	1320103	12/12/2013	12/12/2013	490,00	2013	**500,00**	**0,25**	**125,00**
K5	0000109184	0003	01	CARRO PLATAFORMA AC 1000KG	0300	1320103	12/12/2013	12/12/2013	490,00	2013	**500,00**	**0,25**	**125,00**
K5	0000109184	0004	01	CARRO PLATAFORMA AC 1000KG	0300	1320103	12/12/2013	12/12/2013	490,00	2013	**500,00**	**0,25**	**125,00**
K5	0000109184	0005	01	CARRO PLATAFORMA AC 1000KG	0300	1320103	12/12/2013	12/12/2013	490,00	2013	**500,00**	**0,25**	**125,00**
K5	0000109184	0006	01	CARRO PLATAFORMA AC 1000KG	0300	1320103	12/12/2013	12/12/2013	490,00	2013	**500,00**	**0,25**	**125,00**
K5	0000109184	0007	01	CARRO PLATAFORMA AC 1000KG	0300	1320103	12/12/2013	12/12/2013	490,00	2013	**500,00**	**0,25**	**125,00**
K5	0000109184	0008	01	CARRO PLATAFORMA AC 1000KG	0300	1320103	12/12/2013	12/12/2013	490,00	2013	**500,00**	**0,25**	**125,00**
K5	0000109184	0009	01	CARRO PLATAFORMA AC 1000KG	0300	1320103	12/12/2013	12/12/2013	490,00	2013	**500,00**	**0,25**	**125,00**
K5	0000109184	000A	01	CARRO PLATAFORMA AC 1000KG	0300	1320103	12/12/2013	12/12/2013	490,00	2013	**500,00**	**0,25**	**125,00**
K5	0000109185	0001	01	MOTOR IND AT 3F 2HP 220/380V 6	0300	1320103	12/12/2013	12/12/2013	400,00	2013	**400,00**	**0,25**	**100,00**
K5	0000109185	0002	01	MOTOR IND AT 3F 2HP 220/380V 6	0300	1320103	12/12/2013	12/12/2013	400,00	2013	**400,00**	**0,25**	**100,00**
K5	0000109185	0003	01	MOTOR IND AT 3F 2HP 220/380V 6	0300	1320103	12/12/2013	12/12/2013	400,00	2013	**400,00**	**0,25**	**100,00**
K5	0000109185	0004	01	MOTOR IND AT 3F 2HP 220/380V 6	0300	1320103	12/12/2013	12/12/2013	400,00	2013	**400,00**	**0,25**	**100,00**
K5	0000109187	0001	01	CARRO PLATAFORMA AC 1000KG	0300	1320103	10/12/2013	10/12/2013	490,00	2013	**500,00**	**0,25**	**125,00**
K5	0000109187	0002	01	CARRO PLATAFORMA AC 1000KG	0300	1320103	10/12/2013	10/12/2013	490,00	2013	**500,00**	**0,25**	**125,00**
K5	0000109187	0003	01	CARRO PLATAFORMA AC 1000KG	0300	1320103	10/12/2013	10/12/2013	490,00	2013	**500,00**	**0,25**	**125,00**
K5	0000109187	0004	01	CARRO PLATAFORMA AC 1000KG	0300	1320103	10/12/2013	10/12/2013	490,00	2013	**500,00**	**0,25**	**125,00**
K5	0000109187	0005	01	CARRO PLATAFORMA AC 1000KG	0300	1320103	10/12/2013	10/12/2013	490,00	2013	**500,00**	**0,25**	**125,00**
K5	0000109187	0006	01	CARRO PLATAFORMA AC 1000KG	0300	1320103	10/12/2013	10/12/2013	490,00	2013	**500,00**	**0,25**	**125,00**
K5	0000109188	0001	01	CARRO PLATAFORMA AC 1000KG	0300	1320103	10/12/2013	10/12/2013	490,00	2013	**500,00**	**0,25**	**125,00**
K5	0000109188	0002	01	CARRO PLATAFORMA AC 1000KG	0300	1320103	10/12/2013	10/12/2013	490,00	2013	**500,00**	**0,25**	**125,00**
K5	0000109188	0003	01	CARRO PLATAFORMA AC 1000KG	0300	1320103	10/12/2013	10/12/2013	490,00	2013	**500,00**	**0,25**	**125,00**
K5	0000109188	0004	01	CARRO PLATAFORMA AC 1000KG	0300	1320103	10/12/2013	10/12/2013	490,00	2013	**500,00**	**0,25**	**125,00**
K5	0000109189	0001	01	SERRA CIRC 2000W 220V 235MM	0300	1320103	10/12/2013	10/12/2013	639,00	2013	**700,00**	**0,25**	**175,00**
K5	0000109189	0002	01	SERRA CIRC 2000W 220V 235MM	0300	1320103	10/12/2013	10/12/2013	639,00	2013	**700,00**	**0,25**	**175,00**
K5	0000109189	0003	01	SERRA CIRC 2000W 220V 235MM	0300	1320103	10/12/2013	10/12/2013	639,00	2013	**700,00**	**0,25**	**175,00**
K5	0000109189	0004	01	SERRA CIRC 2000W 220V 235MM	0300	1320103	10/12/2013	10/12/2013	639,00	2013	**700,00**	**0,25**	**175,00**
K5	0000109189	0005	01	SERRA CIRC 2000W 220V 235MM	0300	1320103	10/12/2013	10/12/2013	639,00	2013	**700,00**	**0,25**	**175,00**
K5	0000109189	0006	01	SERRA CIRC 2000W 220V 235MM	0300	1320103	10/12/2013	10/12/2013	639,00	2013	**700,00**	**0,25**	**175,00**
K5	0000109189	0007	01	SERRA CIRC 2000W 220V 235MM	0300	1320103	10/12/2013	10/12/2013	639,00	2013	**700,00**	**0,25**	**175,00**
K5	0000109189	0008	01	SERRA CIRC 2000W 220V 235MM	0300	1320103	10/12/2013	10/12/2013	639,00	2013	**700,00**	**0,25**	**175,00**
K5	0000109189	0009	01	SERRA CIRC 2000W 220V 235MM	0300	1320103	10/12/2013	10/12/2013	639,00	2013	**700,00**	**0,25**	**175,00**
K5	0000109189	000A	01	SERRA CIRC 2000W 220V 235MM	0300	1320103	10/12/2013	10/12/2013	639,00	2013	**700,00**	**0,25**	**175,00**
K5	0000109190	0009	01	FURADEIRA IMPACTO 0~4400RPM 220V 1"	0300	1320103	10/12/2013	10/12/2013	400,00	2013	**400,00**	**0,25**	**100,00**
K5	0000109190	000A	01	FURADEIRA IMPACTO 0~4400RPM 220V 1"	0300	1320103	10/12/2013	10/12/2013	400,00	2013	**400,00**	**0,25**	**100,00**
K5	0000109191	0001	01	FURADEIRA IMPACTO 4850RPM 220V 13MM	0300	1320103	10/12/2013	10/12/2013	390,00	2013	**400,00**	**0,25**	**100,00**
K5	0000109191	0002	01	FURADEIRA IMPACTO 4850RPM 220V 13MM	0300	1320103	10/12/2013	10/12/2013	390,00	2013	**400,00**	**0,25**	**100,00**
K5	0000109191	0003	01	FURADEIRA IMPACTO 4850RPM 220V 13MM	0300	1320103	10/12/2013	10/12/2013	390,00	2013	**400,00**	**0,25**	**100,00**
K5	0000109191	0004	01	FURADEIRA IMPACTO 4850RPM 220V 13MM	0300	1320103	10/12/2013	10/12/2013	390,00	2013	**400,00**	**0,25**	**100,00**
K5	0000109191	0005	01	FURADEIRA IMPACTO 4850RPM 220V 13MM	0300	1320103	10/12/2013	10/12/2013	390,00	2013	**400,00**	**0,25**	**100,00**
K5	0000109192	0001	01	FURADEIRA IMPACTO 3000RPM 230V	0300	1320103	10/12/2013	10/12/2013	1533,00	2013	**1.700,00**	**0,25**	**425,00**
K5	0000109192	0002	01	FURADEIRA IMPACTO 3000RPM 230V	0300	1320103	10/12/2013	10/12/2013	1533,00	2013	**1.700,00**	**0,25**	**425,00**
K5	0000109193	0001	01	ESMERIL 9" 6500RPM 2200W 110/2	0300	1320103	10/12/2013	10/12/2013	376,00	2013	**400,00**	**0,25**	**100,00**
K5	0000109193	0002	01	ESMERIL 9" 6500RPM 2200W 110/2	0300	1320103	10/12/2013	10/12/2013	376,00	2013	**400,00**	**0,25**	**100,00**
K5	0000109193	0003	01	ESMERIL 9" 6500RPM 2200W 110/2	0300	1320103	10/12/2013	10/12/2013	376,00	2013	**400,00**	**0,25**	**100,00**
K5	0000109193	0004	01	ESMERIL 9" 6500RPM 2200W 110/2	0300	1320103	10/12/2013	10/12/2013	376,00	2013	**400,00**	**0,25**	**100,00**
K5	0000109193	0005	01	ESMERIL 9" 6500RPM 2200W 110/2	0300	1320103	10/12/2013	10/12/2013	376,00	2013	**400,00**	**0,25**	**100,00**
K5	0000109193	0006	01	ESMERIL 9" 6500RPM 2200W 110/2	0300	1320103	10/12/2013	10/12/2013	376,00	2013	**400,00**	**0,25**	**100,00**
K5	0000109193	0007	01	ESMERIL 9" 6500RPM 2200W 110/2	0300	1320103	10/12/2013	10/12/2013	376,00	2013	**400,00**	**0,25**	**100,00**
K5	0000109193	0008	01	ESMERIL 9" 6500RPM 2200W 110/2	0300	1320103	10/12/2013	10/12/2013	376,00	2013	**400,00**	**0,25**	**100,00**
K5	0000109193	0009	01	ESMERIL 9" 6500RPM 2200W 110/2	0300	1320103	10/12/2013	10/12/2013	376,00	2013	**400,00**	**0,25**	**100,00**
K5	0000109193	000A	01	ESMERIL 9" 6500RPM 2200W 110/2	0300	1320103	10/12/2013	10/12/2013	376,00	2013	**400,00**	**0,25**	**100,00**
20	0000109194	0001	01	MARTELETE HEXAGONAL 230V 1350W	0300	1320103	10/12/2013	10/12/2013	2220,00	2013	**2.400,00**	**0,25**	**600,00**
K5	0000109194	0002	01	MARTELETE HEXAGONAL 230V 1350W	0300	1320103	10/12/2013	10/12/2013	2220,00	2013	**2.400,00**	**0,25**	**600,00**
K5	0000109194	0003	01	MARTELETE HEXAGONAL 230V 1350W	0300	1320103	10/12/2013	10/12/2013	2220,00	2013	**2.400,00**	**0,25**	**600,00**
K5	0000109194	0004	01	MARTELETE HEXAGONAL 230V 1350W	0300	1320103	10/12/2013	10/12/2013	2220,00	2013	**2.400,00**	**0,25**	**600,00**
K5	0000109194	0005	01	MARTELETE HEXAGONAL 230V 1350W	0300	1320103	10/12/2013	10/12/2013	2220,00	2013	**2.400,00**	**0,25**	**600,00**
K5	0000109194	0006	01	MARTELETE HEXAGONAL 230V 1350W	0300	1320103	10/12/2013	10/12/2013	2220,00	2013	**2.400,00**	**0,25**	**600,00**
K5	0000109195	000A	01	MARTELETE SDS MAX 220/230VV 780W	0300	1320103	10/12/2013	10/12/2013	390,00	2013	**400,00**	**0,25**	**100,00**

Este documento é cópia do original, assinado digitalmente por CAROLINA MACHADO LETIZIO VIEIRA e Tribunal de Justiça do Estado de São Paulo, protocolado em 29/07/2022 às 00:58, sob o número WMJ22412974330.
Para conferir o original, acesse o site https://esaj.tjsp.jus.br/pastadigital/pg/abrirConferenciaDocumento.do, informe o processo 1111746-12.2021.8.26.0100 e código D7FB37A.

CONSTRUTORA COESA
RELATORIO DE INVENTARIO
Dt.Ref: 31/10/2021

Filia	Cod Base Be	Codigo Ite	Tipo Ativ	Descr. Sint.	Grup	Conta	Dt.Aquisica	Dt In Depre	Val Orig M1	ANO REFERÊNCIA	**VALOR DE REPOSIÇÃO**	**FATOR DEPRECIAÇÃO**	**VALOR DE MERCADO**
KC	0000109195	0001	01	MARTELETE SDS MAX 220/230VV 780W	0300	1320103	10/12/2013	10/12/2013	390,00	2013	**400,00**	**0,25**	**100,00**
KC	0000109195	0002	01	MARTELETE SDS MAX 220/230VV 780W	0300	1320103	10/12/2013	10/12/2013	390,00	2013	**400,00**	**0,25**	**100,00**
KC	0000109195	0003	01	MARTELETE SDS MAX 220/230VV 780W	0300	1320103	10/12/2013	10/12/2013	390,00	2013	**400,00**	**0,25**	**100,00**
KC	0000109195	0004	01	MARTELETE SDS MAX 220/230VV 780W	0300	1320103	10/12/2013	10/12/2013	390,00	2013	**400,00**	**0,25**	**100,00**
KC	0000109195	0005	01	MARTELETE SDS MAX 220/230VV 780W	0300	1320103	10/12/2013	10/12/2013	390,00	2013	**400,00**	**0,25**	**100,00**
KC	0000109195	0006	01	MARTELETE SDS MAX 220/230VV 780W	0300	1320103	10/12/2013	10/12/2013	390,00	2013	**400,00**	**0,25**	**100,00**
KC	0000109195	0007	01	MARTELETE SDS MAX 220/230VV 780W	0300	1320103	10/12/2013	10/12/2013	390,00	2013	**400,00**	**0,25**	**100,00**
KC	0000109195	0008	01	MARTELETE SDS MAX 220/230VV 780W	0300	1320103	10/12/2013	10/12/2013	390,00	2013	**400,00**	**0,25**	**100,00**
KC	0000109195	0009	01	MARTELETE SDS MAX 220/230VV 780W	0300	1320103	10/12/2013	10/12/2013	390,00	2013	**400,00**	**0,25**	**100,00**
JM	0000109196	0001	01	MEDIDOR DISTANCIA LASER 5DIG 80M	0300	1320103	16/12/2013	16/12/2013	529,00	2013	**600,00**	**0,25**	**150,00**
K5	0000109197	0001	01	FURADEIRA IMPACTO 3000RPM 230V	0300	1320103	10/12/2013	10/12/2013	1533,00	2013	**1.700,00**	**0,25**	**425,00**
K5	0000109197	0002	01	FURADEIRA IMPACTO 3000RPM 230V	0300	1320103	10/12/2013	10/12/2013	1533,00	2013	**1.700,00**	**0,25**	**425,00**
K5	0000109197	0003	01	FURADEIRA IMPACTO 3000RPM 230V	0300	1320103	10/12/2013	10/12/2013	1533,00	2013	**1.700,00**	**0,25**	**425,00**
K5	0000109197	0004	01	FURADEIRA IMPACTO 3000RPM 230V	0300	1320103	10/12/2013	10/12/2013	1533,00	2013	**1.700,00**	**0,25**	**425,00**
K5	0000109198	0001	01	MARTELETE HEXAGONAL 230V 1350W	0300	1320103	10/12/2013	10/12/2013	2220,00	2013	**2.400,00**	**0,25**	**600,00**
K5	0000109198	0002	01	MARTELETE HEXAGONAL 230V 1350W	0300	1320103	10/12/2013	10/12/2013	2220,00	2013	**2.400,00**	**0,25**	**600,00**
K5	0000109198	0003	01	MARTELETE HEXAGONAL 230V 1350W	0300	1320103	10/12/2013	10/12/2013	2220,00	2013	**2.400,00**	**0,25**	**600,00**
K5	0000109198	0004	01	MARTELETE HEXAGONAL 230V 1350W	0300	1320103	10/12/2013	10/12/2013	2220,00	2013	**2.400,00**	**0,25**	**600,00**
K5	0000109199	0001	01	MARTELETE SDS MAX 220/230VV 780W	0300	1320103	10/12/2013	10/12/2013	390,00	2013	**400,00**	**0,25**	**100,00**
K5	0000109199	0002	01	MARTELETE SDS MAX 220/230VV 780W	0300	1320103	10/12/2013	10/12/2013	390,00	2013	**400,00**	**0,25**	**100,00**
K5	0000109199	0003	01	MARTELETE SDS MAX 220/230VV 780W	0300	1320103	10/12/2013	10/12/2013	390,00	2013	**400,00**	**0,25**	**100,00**
K5	0000109199	0004	01	MARTELETE SDS MAX 220/230VV 780W	0300	1320103	10/12/2013	10/12/2013	390,00	2013	**400,00**	**0,25**	**100,00**
K5	0000109199	0005	01	MARTELETE SDS MAX 220/230VV 780W	0300	1320103	10/12/2013	10/12/2013	390,00	2013	**400,00**	**0,25**	**100,00**
K5	0000109202	0001	01	CORTA VERGALHAO ACF 36"	0300	1320103	11/12/2013	11/12/2013	516,00	2013	**600,00**	**0,25**	**150,00**
K5	0000109203	0001	01	CORTA VERGALHAO ACF 24"	0300	1320103	11/12/2013	11/12/2013	318,75	2013	**400,00**	**0,25**	**100,00**
K5	0000109203	0002	01	CORTA VERGALHAO ACF 24"	0300	1320103	11/12/2013	11/12/2013	318,75	2013	**400,00**	**0,25**	**100,00**
K5	0000109203	0003	01	CORTA VERGALHAO ACF 24"	0300	1320103	11/12/2013	11/12/2013	318,75	2013	**400,00**	**0,25**	**100,00**
K5	0000109204	0001	01	CORTA VERGALHAO ACF 42"	0300	1320103	11/12/2013	11/12/2013	637,50	2013	**700,00**	**0,25**	**175,00**
K5	0000109204	0002	01	CORTA VERGALHAO ACF 42"	0300	1320103	11/12/2013	11/12/2013	637,50	2013	**700,00**	**0,25**	**175,00**
K5	0000109204	0003	01	CORTA VERGALHAO ACF 42"	0300	1320103	11/12/2013	11/12/2013	637,50	2013	**700,00**	**0,25**	**175,00**
K5	0000109204	0004	01	CORTA VERGALHAO ACF 42"	0300	1320103	11/12/2013	11/12/2013	637,50	2013	**700,00**	**0,25**	**175,00**
K5	0000109206	0001	01	CORTA VERGALHAO ACF 36"	0300	1320103	09/12/2013	09/12/2013	487,01	2013	**500,00**	**0,25**	**125,00**
K5	0000109206	0002	01	CORTA VERGALHAO ACF 36"	0300	1320103	09/12/2013	09/12/2013	487,01	2013	**500,00**	**0,25**	**125,00**
K5	0000109206	0003	01	CORTA VERGALHAO ACF 36"	0300	1320103	09/12/2013	09/12/2013	487,01	2013	**500,00**	**0,25**	**125,00**
K5	0000109206	0004	01	CORTA VERGALHAO ACF 36"	0300	1320103	09/12/2013	09/12/2013	487,01	2013	**500,00**	**0,25**	**125,00**
K5	0000109206	0005	01	CORTA VERGALHAO ACF 36"	0300	1320103	09/12/2013	09/12/2013	487,01	2013	**500,00**	**0,25**	**125,00**
K5	0000109207	0001	01	CARRINHO HIDR 680MM 2200KG AM	0300	1320103	06/12/2013	06/12/2013	865,00	2013	**1.000,00**	**0,25**	**250,00**
K5	0000109207	0002	01	CARRINHO HIDR 680MM 2200KG AM	0300	1320103	06/12/2013	06/12/2013	865,00	2013	**1.000,00**	**0,25**	**250,00**
K5	0000109207	0003	01	CARRINHO HIDR 680MM 2200KG AM	0300	1320103	06/12/2013	06/12/2013	865,00	2013	**1.000,00**	**0,25**	**250,00**
K5	0000109208	0001	01	SERRA TICO-TICO 400W 220V 3100GPM	0300	1320103	05/12/2013	05/12/2013	790,00	2013	**900,00**	**0,25**	**225,00**
K5	0000109209	0001	01	PARAFUSADEIRA IND 3800RPM 220V	0300	1320103	05/12/2013	05/12/2013	975,55	2013	**1.100,00**	**0,25**	**275,00**
K5	0000109211	0001	01	BETONEIRA AC 400L 2CV 110/220/	0300	1320103	07/12/2013	07/12/2013	3200,00	2013	**3.500,00**	**0,25**	**875,00**
K5	0000109211	0002	01	BETONEIRA AC 400L 2CV 110/220/	0300	1320103	07/12/2013	07/12/2013	3200,00	2013	**3.500,00**	**0,25**	**875,00**
K5	0000109211	0003	01	BETONEIRA AC 400L 2CV 110/220/	0300	1320103	07/12/2013	07/12/2013	3200,00	2013	**3.500,00**	**0,25**	**875,00**
K5	0000109211	0004	01	BETONEIRA AC 400L 2CV 110/220/	0300	1320103	07/12/2013	07/12/2013	3200,00	2013	**3.500,00**	**0,25**	**875,00**
K5	0000109215	0001	01	CORTA VERGALHAO ACF 36"	0300	1320103	07/12/2013	07/12/2013	516,00	2013	**600,00**	**0,25**	**150,00**
K5	0000109215	0002	01	CORTA VERGALHAO ACF 36"	0300	1320103	07/12/2013	07/12/2013	516,00	2013	**600,00**	**0,25**	**150,00**
K5	0000109215	0003	01	CORTA VERGALHAO ACF 36"	0300	1320103	07/12/2013	07/12/2013	516,00	2013	**600,00**	**0,25**	**150,00**
K5	0000109215	0004	01	CORTA VERGALHAO ACF 36"	0300	1320103	07/12/2013	07/12/2013	516,00	2013	**600,00**	**0,25**	**150,00**
K5	0000109215	0005	01	CORTA VERGALHAO ACF 36"	0300	1320103	07/12/2013	07/12/2013	516,00	2013	**600,00**	**0,25**	**150,00**
K5	0000109215	0006	01	CORTA VERGALHAO ACF 36"	0300	1320103	07/12/2013	07/12/2013	516,00	2013	**600,00**	**0,25**	**150,00**
K5	0000109215	0007	01	CORTA VERGALHAO ACF 36"	0300	1320103	07/12/2013	07/12/2013	516,00	2013	**600,00**	**0,25**	**150,00**
K5	0000109215	0008	01	CORTA VERGALHAO ACF 36"	0300	1320103	07/12/2013	07/12/2013	516,00	2013	**600,00**	**0,25**	**150,00**
K5	0000109215	0009	01	CORTA VERGALHAO ACF 36"	0300	1320103	07/12/2013	07/12/2013	516,00	2013	**600,00**	**0,25**	**150,00**
K5	0000109216	0001	01	CORTA VERGALHAO ACF 24"	0300	1320103	07/12/2013	07/12/2013	318,75	2013	**400,00**	**0,25**	**100,00**
K5	0000109216	0002	01	CORTA VERGALHAO ACF 24"	0300	1320103	07/12/2013	07/12/2013	318,75	2013	**400,00**	**0,25**	**100,00**
K5	0000109216	0003	01	CORTA VERGALHAO ACF 24"	0300	1320103	07/12/2013	07/12/2013	318,75	2013	**400,00**	**0,25**	**100,00**
K5	0000109216	0004	01	CORTA VERGALHAO ACF 24"	0300	1320103	07/12/2013	07/12/2013	318,75	2013	**400,00**	**0,25**	**100,00**
K5	0000109216	0005	01	CORTA VERGALHAO ACF 24"	0300	1320103	07/12/2013	07/12/2013	318,75	2013	**400,00**	**0,25**	**100,00**
K5	0000109216	0006	01	CORTA VERGALHAO ACF 24"	0300	1320103	07/12/2013	07/12/2013	318,75	2013	**400,00**	**0,25**	**100,00**
K5	0000109216	0007	01	CORTA VERGALHAO ACF 24"	0300	1320103	07/12/2013	07/12/2013	318,75	2013	**400,00**	**0,25**	**100,00**
K5	0000109217	0005	01	MAQUINA SD INVERS 3F 60% 250A	0300	1320103	02/12/2013	02/12/2013	1320,00	2013	**1.500,00**	**0,25**	**375,00**
K5	0000109217	0006	01	MAQUINA SD INVERS 3F 60% 250A	0300	1320103	02/12/2013	02/12/2013	1320,00	2013	**1.500,00**	**0,25**	**375,00**
KC	0000109217	0001	01	MAQUINA SD INVERS 3F 60% 250A	0300	1320103	02/12/2013	02/12/2013	1320,00	2013	**1.500,00**	**0,25**	**375,00**
KC	0000109217	0002	01	MAQUINA SD INVERS 3F 60% 250A	0300	1320103	02/12/2013	02/12/2013	1320,00	2013	**1.500,00**	**0,25**	**375,00**
KC	0000109217	0003	01	MAQUINA SD INVERS 3F 60% 250A	0300	1320103	02/12/2013	02/12/2013	1320,00	2013	**1.500,00**	**0,25**	**375,00**
KC	0000109217	0004	01	MAQUINA SD INVERS 3F 60% 250A	0300	1320103	02/12/2013	02/12/2013	1320,00	2013	**1.500,00**	**0,25**	**375,00**
I7	0000109218	0001	01	SMART TV FHD WFI LED 42PTO	0500	1320105	12/12/2013	12/12/2013	2100,00	2013	**2.300,00**	**0,25**	**575,00**

Este documento é cópia do original, assinado digitalmente por CAROLINA MACHADO LETIZIO VIEIRA e Tribunal de Justiça do Estado de São Paulo, protocolado em 29/07/2022 às 00:58 , sob o número WMMJ22412974330 .
Para conferir o original, acesse o site https://esaj.tjsp.jus.br/pastadigital/pg/abrirConferenciaDocumento.do, informe o processo 1111746-12.2021.8.26.0100 e código D7FB37A.

CONSTRUTORA COESA
RELATORIO DE INVENTARIO
Dt.Ref: 31/10/2021

Filia	Cod Base Be	Codigo Ite	Tipo Ati	Descr. Sint.	Grup	Conta	Dt.Aquisica	Dt In Depre	Val Orig M1	ANO REFERÊNCIA	**VALOR DE REPOSIÇÃO**	**FATOR DEPRECIAÇÃO**	**VALOR DE MERCADO**
I7	0000109218	0002	01	SMART TV FHD WFI LED 42PTO	0500	1320105	12/12/2013	12/12/2013	2100,00	2013	**2.300,00**	**0,25**	**575,00**
K5	0000109222	0001	01	LIXADEIRA ANG 6500RPM 2100W 23	0300	1320103	03/12/2013	03/12/2013	349,00	2013	**400,00**	**0,25**	**100,00**
K5	0000109222	0002	01	LIXADEIRA ANG 6500RPM 2100W 23	0300	1320103	03/12/2013	03/12/2013	349,00	2013	**400,00**	**0,25**	**100,00**
K5	0000109226	0001	01	CAMERA DIGITAL LCD 3" 16,1MP	0500	1320105	11/12/2013	11/12/2013	458,90	2013	**500,00**	**0,25**	**125,00**
I7	0000109227	0001	01	MONITOR DELL S2240L 21,5 POLEG	0400	1320104	12/12/2013	12/12/2013	658,03	2013	**700,00**	**0,01**	**7,00**
KD	0000109228	0001	01	BEBEDOURO PRES CHAO 4TORN 1500	0500	1320105	18/12/2013	18/12/2013	1930,00	2013	**2.100,00**	**0,25**	**525,00**
KD	0000109229	0001	01	CONDICIONADOR AR SPLIT 30000BTU	0500	1320105	18/12/2013	18/12/2013	3590,52	2013	**3.900,00**	**0,25**	**975,00**
KD	0000109229	0002	01	CONDICIONADOR AR SPLIT 30000BTU	0500	1320105	18/12/2013	18/12/2013	3590,52	2013	**3.900,00**	**0,25**	**975,00**
KD	0000109230	0001	01	CONDICIONADOR AR SPLIT 12000BT	0500	1320105	18/12/2013	18/12/2013	1945,52	2013	**2.100,00**	**0,25**	**525,00**
KD	0000109230	0002	01	CONDICIONADOR AR SPLIT 12000BT	0500	1320105	18/12/2013	18/12/2013	1945,52	2013	**2.100,00**	**0,25**	**525,00**
JM	0000109231	0001	01	ESCLEROMETRO ANA 0,225M/KG 1500~10000PSI	0300	1320103	18/12/2013	18/12/2013	3980,00	2013	**4.400,00**	**0,25**	**1.100,00**
JM	0000109232	0001	01	ESCLEROMETRO ANA 0,225M/KG 1500~10000PSI	0300	1320103	18/12/2013	18/12/2013	3980,00	2013	**4.400,00**	**0,25**	**1.100,00**
I7	0000109233	0001	01	NOTEBOOK PORTATIL DELL LATITUDE E6330	0400	1320104	17/12/2013	17/12/2013	3260,82	2013	**3.600,00**	**0,01**	**36,00**
KJ	0000109238	0001	01	MESA REUNIAO OVAL CZ 75X100X275CM	0500	1320105	20/12/2013	20/12/2013	364,00	2013	**400,00**	**0,25**	**100,00**
KJ	0000109239	0001	01	ARMARIO ARQUIVO MAD 1,35X0,60X	0500	1320105	20/12/2013	20/12/2013	378,00	2013	**400,00**	**0,25**	**100,00**
KJ	0000109239	0002	01	ARMARIO ARQUIVO MAD 1,35X0,60X	0500	1320105	20/12/2013	20/12/2013	378,00	2013	**400,00**	**0,25**	**100,00**
KC	0000109246	0001	01	ROSQUEADEIRA TUBO 1/2~4" FOFO 220V	0300	1320103	20/12/2013	20/12/2013	6000,00	2013	**6.600,00**	**0,25**	**1.650,00**
I7	0000109251	0001	01	NOTEBOOK DELL LATITUDE E6330 PORTATIL	0400	1320104	20/12/2013	20/12/2013	3178,92	2013	**3.500,00**	**0,01**	**35,00**
I7	0000109251	0002	01	NOTEBOOK DELL LATITUDE E6330 PORTATIL	0400	1320104	20/12/2013	20/12/2013	3178,91	2013	**3.500,00**	**0,01**	**35,00**
20	0000109252	0001	01	SUPORTE MONITOR LCD FLAT PANEL	0400	1320104	20/12/2013	20/12/2013	624,93	2013	**700,00**	**0,01**	**7,00**
20	0000109252	0002	01	SUPORTE MONITOR LCD FLAT PANEL	0400	1320104	20/12/2013	20/12/2013	624,93	2013	**700,00**	**0,01**	**7,00**
I7	0000109253	0001	01	SERVIDOR POWEREDGE R620	0400	1320104	20/12/2013	20/12/2013	7814,26	2013	**8.600,00**	**0,01**	**86,00**
I7	0000109257	0001	01	CAMERA DIGITAL CANON POWERSHOT C/CART.ME	0500	1320105	23/12/2013	23/12/2013	1538,00	2013	**1.700,00**	**0,25**	**425,00**
I7	0000109260	0001	01	ULTRABOOK I7 DELL XPS12 NOTEBOOK	0400	1320104	23/12/2013	23/12/2013	4115,16	2013	**4.500,00**	**0,01**	**45,00**
I7	0000109260	0002	01	ULTRABOOK I7 DELL XPS12 NOTEBOOK	0400	1320104	23/12/2013	23/12/2013	4115,16	2013	**4.500,00**	**0,01**	**45,00**
02	0000109267	0001	01	NOTEBOOK DELL LATITUDE MOD E6330	0400	1320104	26/12/2013	26/12/2013	3265,20	2013	**3.600,00**	**0,01**	**36,00**
20	0000109271	0001	01	IMPRESSORA MULTIF. HP DESKJET 5525 CZ282	0400	1320104	27/12/2013	27/12/2013	398,00	2013	**400,00**	**0,01**	**4,00**
I7	0000109272	0001	01	LEITOR BEMATECH D6448 COM CABO USB	0500	1320105	27/12/2013	27/12/2013	1150,00	2013	**1.300,00**	**0,25**	**325,00**
I7	0000109274	0001	01	SERVIDOR INTEL POWEREDGE BLADE M620	0400	1320104	30/12/2013	30/12/2013	43400,60	2013	**47.700,00**	**0,01**	**477,00**
I7	0000109274	0002	01	SERVIDOR INTEL POWEREDGE BLADE M620	0400	1320104	30/12/2013	30/12/2013	43400,60	2013	**47.700,00**	**0,01**	**477,00**
I7	0000109274	0003	01	SERVIDOR INTEL POWEREDGE BLADE M620	0400	1320104	30/12/2013	30/12/2013	43400,60	2013	**47.700,00**	**0,01**	**477,00**
I7	0000109274	0004	01	SERVIDOR INTEL POWEREDGE BLADE M620	0400	1320104	30/12/2013	30/12/2013	43400,60	2013	**47.700,00**	**0,01**	**477,00**
I7	0000109274	0005	01	SERVIDOR INTEL POWEREDGE BLADE M620	0400	1320104	30/12/2013	30/12/2013	43400,60	2013	**47.700,00**	**0,01**	**477,00**
I7	0000109274	0006	01	SERVIDOR INTEL POWEREDGE BLADE M620	0400	1320104	30/12/2013	30/12/2013	43400,58	2013	**47.700,00**	**0,01**	**477,00**
KO	0000109275	0001	01	CONDICIONADOR AR SPLIT 18000BT MIDEA	0500	1320105	30/12/2013	30/12/2013	1700,00	2013	**1.900,00**	**0,25**	**475,00**
KO	0000109276	0002	01	CONDICIONADOR AR SPLIT 18000BT HIWALL	0500	1320105	30/12/2013	30/12/2013	2138,00	2013	**2.400,00**	**0,25**	**600,00**
KO	0000109276	0004	01	CONDICIONADOR AR SPLIT 18000BT HIWALL	0500	1320105	30/12/2013	30/12/2013	2138,00	2013	**2.400,00**	**0,25**	**600,00**
KO	0000109278	0001	01	CONDICIONADOR AR SPLIT 9000BTU	0500	1320105	30/12/2013	30/12/2013	3630,00	2013	**4.000,00**	**0,25**	**1.000,00**
KO	0000109281	0001	01	TELEF PABX ANA/DIG 8 LN 24 RAMAIS 180W	0500	1320105	30/12/2013	30/12/2013	699,00	2013	**800,00**	**0,25**	**200,00**
13	0000109287	0001	01	APARELHO DE FAZ A4 BROTHERS MOD 275	0500	1320105	02/01/2014	02/01/2014	750,00	2014	**800,00**	**0,25**	**200,00**
13	0000109288	0001	01	APARELHO DE FAZ A4 BROTHERS MOD 275	0500	1320105	02/01/2014	02/01/2014	750,00	2014	**800,00**	**0,25**	**200,00**
KY	0000109289	0001	01	NOTEBOOK I7-3520M 2,9GHZ 4GB HD500GB	0400	1320104	17/12/2013	17/12/2013	3342,36	2013	**3.700,00**	**0,01**	**37,00**
KM	0000109293	0001	01	ULTRABOOK DELL I7-4500U 1,8GHZ 8GBHD256	0400	1320104	30/12/2013	30/12/2013	5741,13	2013	**6.300,00**	**0,01**	**63,00**
K5	0000109300	0001	01	CONTROLADOR NOVUS - N322 N322	0300	1320103	01/12/2013	01/12/2013	435,00	2013	**500,00**	**0,25**	**125,00**
K5	0000109300	0002	01	CONTROLADOR NOVUS - N322 N322	0300	1320103	01/12/2013	01/12/2013	435,00	2013	**500,00**	**0,25**	**125,00**
K5	0000109301	0001	01	RADIO PORTATIL TALK ABOUT UHF	0500	1320105	11/12/2013	11/12/2013	398,21	2013	**400,00**	**0,25**	**100,00**
K5	0000109301	0002	01	RADIO PORTATIL TALK ABOUT UHF	0500	1320105	11/12/2013	11/12/2013	398,21	2013	**400,00**	**0,25**	**100,00**
K5	0000109301	0003	01	RADIO PORTATIL TALK ABOUT UHF	0500	1320105	11/12/2013	11/12/2013	398,21	2013	**400,00**	**0,25**	**100,00**
K5	0000109301	0004	01	RADIO PORTATIL TALK ABOUT UHF	0500	1320105	11/12/2013	11/12/2013	398,21	2013	**400,00**	**0,25**	**100,00**
K5	0000109301	0005	01	RADIO PORTATIL TALK ABOUT UHF	0500	1320105	11/12/2013	11/12/2013	398,21	2013	**400,00**	**0,25**	**100,00**
K5	0000109301	0006	01	RADIO PORTATIL TALK ABOUT UHF	0500	1320105	11/12/2013	11/12/2013	398,21	2013	**400,00**	**0,25**	**100,00**
K5	0000109301	0007	01	RADIO PORTATIL TALK ABOUT UHF	0500	1320105	11/12/2013	11/12/2013	398,21	2013	**400,00**	**0,25**	**100,00**
K5	0000109301	0008	01	RADIO PORTATIL TALK ABOUT UHF	0500	1320105	11/12/2013	11/12/2013	398,21	2013	**400,00**	**0,25**	**100,00**
K5	0000109301	0009	01	RADIO PORTATIL TALK ABOUT UHF	0500	1320105	11/12/2013	11/12/2013	398,21	2013	**400,00**	**0,25**	**100,00**
K5	0000109301	000A	01	RADIO PORTATIL TALK ABOUT UHF	0500	1320105	11/12/2013	11/12/2013	398,21	2013	**400,00**	**0,25**	**100,00**
K5	0000109302	0001	01	RADIO PORTATIL TALK ABOUT UHF	0500	1320105	18/12/2013	18/12/2013	398,21	2013	**400,00**	**0,25**	**100,00**
K5	0000109303	0001	01	RADIO PORTATIL TALK ABOUT UHF	0500	1320105	18/12/2013	18/12/2013	398,21	2013	**400,00**	**0,25**	**100,00**
K5	0000109303	0002	01	RADIO PORTATIL TALK ABOUT UHF	0500	1320105	18/12/2013	18/12/2013	398,21	2013	**400,00**	**0,25**	**100,00**
K5	0000109303	0003	01	RADIO PORTATIL TALK ABOUT UHF	0500	1320105	18/12/2013	18/12/2013	398,21	2013	**400,00**	**0,25**	**100,00**
K5	0000109303	0004	01	RADIO PORTATIL TALK ABOUT UHF	0500	1320105	18/12/2013	18/12/2013	398,21	2013	**400,00**	**0,25**	**100,00**
K5	0000109303	0005	01	RADIO PORTATIL TALK ABOUT UHF	0500	1320105	18/12/2013	18/12/2013	398,21	2013	**400,00**	**0,25**	**100,00**
K5	0000109303	0006	01	RADIO PORTATIL TALK ABOUT UHF	0500	1320105	18/12/2013	18/12/2013	398,21	2013	**400,00**	**0,25**	**100,00**
K5	0000109303	0007	01	RADIO PORTATIL TALK ABOUT UHF	0500	1320105	18/12/2013	18/12/2013	398,21	2013	**400,00**	**0,25**	**100,00**
K5	0000109303	0008	01	RADIO PORTATIL TALK ABOUT UHF	0500	1320105	18/12/2013	18/12/2013	398,21	2013	**400,00**	**0,25**	**100,00**
K5	0000109303	0009	01	RADIO PORTATIL TALK ABOUT UHF	0500	1320105	18/12/2013	18/12/2013	398,21	2013	**400,00**	**0,25**	**100,00**
K5	0000109304	0001	01	RADIO PORTATIL TALK ABOUT UHF	0500	1320105	18/12/2013	18/12/2013	398,21	2013	**400,00**	**0,25**	**100,00**
K5	0000109304	0002	01	RADIO PORTATIL TALK ABOUT UHF	0500	1320105	18/12/2013	18/12/2013	398,21	2013	**400,00**	**0,25**	**100,00**
K5	0000109304	0003	01	RADIO PORTATIL TALK ABOUT UHF	0500	1320105	18/12/2013	18/12/2013	398,21	2013	**400,00**	**0,25**	**100,00**

Este documento é cópia do original, assinado digitalmente por CAROLINA MACHADO LEITE DO OLIVEIRA e Tribunal de Justica do Estado de Sao Paulo, protocolado em 29/07/2022 às 00:58, sob o número WMJ22412974330 .
Para conferir o original, acesse o site https://esaj.tjsp.jus.br/pastadigital/pg/abrirConferenciaDocumento.do, informe o processo 1111746-12.2021.8.26.0100 e código D7FB37A.

CONSTRUTORA COESA
RELATORIO DE INVENTARIO
Dt.Ref: 31/10/2021

Filia	Cod Base Be	Codigo Ite	Tipo Ativ	Descr. Sint.	Grup	Conta	Dt.Aquisica	Dt In Depre	Val Orig M1	ANO REFERÊNCIA	**VALOR DE REPOSIÇÃO**	**FATOR DEPRECIAÇÃO**	**VALOR DE MERCADO**
K5	0000109305	0001	01	ROCADEIRA CIN SUP 2T 35,2CM³ 300MM	0300	1320103	19/12/2013	19/12/2013	2300,00	2013	**2.500,00**	**0,25**	**625,00**
K5	0000109306	0001	01	CARRINHO/CARRO TRANSPORTE PLAT	0300	1320103	20/12/2013	20/12/2013	490,00	2013	**500,00**	**0,25**	**125,00**
K5	0000109306	0002	01	CARRINHO/CARRO TRANSPORTE PLAT	0300	1320103	20/12/2013	20/12/2013	490,00	2013	**500,00**	**0,25**	**125,00**
K5	0000109306	0003	01	CARRINHO/CARRO TRANSPORTE PLAT	0300	1320103	20/12/2013	20/12/2013	490,00	2013	**500,00**	**0,25**	**125,00**
K5	0000109306	0004	01	CARRINHO/CARRO TRANSPORTE PLAT	0300	1320103	20/12/2013	20/12/2013	490,00	2013	**500,00**	**0,25**	**125,00**
K5	0000109306	0005	01	CARRINHO/CARRO TRANSPORTE PLAT	0300	1320103	20/12/2013	20/12/2013	490,00	2013	**500,00**	**0,25**	**125,00**
K5	0000109306	0006	01	CARRINHO/CARRO TRANSPORTE PLAT	0300	1320103	20/12/2013	20/12/2013	490,00	2013	**500,00**	**0,25**	**125,00**
K5	0000109306	0007	01	CARRINHO/CARRO TRANSPORTE PLAT	0300	1320103	20/12/2013	20/12/2013	490,00	2013	**500,00**	**0,25**	**125,00**
K5	0000109306	0008	01	CARRINHO/CARRO TRANSPORTE PLAT	0300	1320103	20/12/2013	20/12/2013	490,00	2013	**500,00**	**0,25**	**125,00**
K5	0000109306	0009	01	CARRINHO/CARRO TRANSPORTE PLAT	0300	1320103	20/12/2013	20/12/2013	490,00	2013	**500,00**	**0,25**	**125,00**
K5	0000109306	000A	01	CARRINHO/CARRO TRANSPORTE PLAT	0300	1320103	20/12/2013	20/12/2013	490,00	2013	**500,00**	**0,25**	**125,00**
K5	0000109306	000B	01	CARRINHO/CARRO TRANSPORTE PLAT	0300	1320103	20/12/2013	20/12/2013	490,00	2013	**500,00**	**0,25**	**125,00**
K5	0000109306	000C	01	CARRINHO/CARRO TRANSPORTE PLAT	0300	1320103	20/12/2013	20/12/2013	490,00	2013	**500,00**	**0,25**	**125,00**
K5	0000109306	000D	01	CARRINHO/CARRO TRANSPORTE PLAT	0300	1320103	20/12/2013	20/12/2013	490,00	2013	**500,00**	**0,25**	**125,00**
K5	0000109306	000E	01	CARRINHO/CARRO TRANSPORTE PLAT	0300	1320103	20/12/2013	20/12/2013	490,00	2013	**500,00**	**0,25**	**125,00**
K5	0000109306	000F	01	CARRINHO/CARRO TRANSPORTE PLAT	0300	1320103	20/12/2013	20/12/2013	490,00	2013	**500,00**	**0,25**	**125,00**
K5	0000109309	0001	01	CAIXA SANFONA 5G 530X230X300MM	0300	1320103	20/12/2013	20/12/2013	810,00	2013	**900,00**	**0,25**	**225,00**
K5	0000109310	0001	01	FURADEIRA IMPACTO 550/1000RPM 220V 1/2"	0300	1320103	20/12/2013	20/12/2013	441,00	2013	**500,00**	**0,25**	**125,00**
K5	0000109310	0002	01	FURADEIRA IMPACTO 550/1000RPM 220V 1/2"	0300	1320103	20/12/2013	20/12/2013	441,00	2013	**500,00**	**0,25**	**125,00**
K5	0000109310	0003	01	FURADEIRA IMPACTO 550/1000RPM 220V 1/2"	0300	1320103	20/12/2013	20/12/2013	441,00	2013	**500,00**	**0,25**	**125,00**
K5	0000109310	0004	01	FURADEIRA IMPACTO 550/1000RPM 220V 1/2"	0300	1320103	20/12/2013	20/12/2013	441,00	2013	**500,00**	**0,25**	**125,00**
K5	0000109312	0001	01	FORNO MICROONDAS BR 30L 220V	0500	1320105	16/12/2013	16/12/2013	490,00	2013	**500,00**	**0,25**	**125,00**
K5	0000109312	0002	01	FORNO MICROONDAS BR 30L 220V	0500	1320105	16/12/2013	16/12/2013	490,00	2013	**500,00**	**0,25**	**125,00**
K5	0000109312	0003	01	FORNO MICROONDAS BR 30L 220V	0500	1320105	16/12/2013	16/12/2013	490,00	2013	**500,00**	**0,25**	**125,00**
K5	0000109314	0001	01	CAMARA FRIGORIFICA GABIN-RESFR 4~6°	0300	1320103	11/12/2013	11/12/2013	2868,15	2013	**3.200,00**	**0,25**	**800,00**
JZ	0000109315	0001	01	COMPRESSOR PIST 8BAR 25L	0300	1320103	27/12/2013	27/12/2013	720,00	2013	**800,00**	**0,25**	**200,00**
K5	0000109316	0001	01	BOMBA CONC 30M³/H 79BAR 68HP	0300	1320103	18/12/2013	18/12/2013	5314,25	2013	**5.800,00**	**0,25**	**1.450,00**
K5	0000109317	0001	01	SERRA CIRC 1750W 110-220V 235M	0300	1320103	18/12/2013	18/12/2013	766,00	2013	**800,00**	**0,25**	**200,00**
K5	0000109317	0002	01	SERRA CIRC 1750W 110-220V 235M	0300	1320103	18/12/2013	18/12/2013	766,00	2013	**800,00**	**0,25**	**200,00**
K5	0000109318	0001	01	CAMERA DIGITAL LCD 3" 16,1MP	0500	1320105	18/12/2013	18/12/2013	458,90	2013	**500,00**	**0,25**	**125,00**
K5	0000109322	0001	01	ALICATE AMPER DIG 36MM CA/CC 60~600A	0300	1320103	18/12/2013	18/12/2013	520,00	2013	**600,00**	**0,25**	**150,00**
K5	0000109322	0002	01	ALICATE AMPER DIG 36MM CA/CC 60~600A	0300	1320103	18/12/2013	18/12/2013	520,00	2013	**600,00**	**0,25**	**150,00**
K5	0000109322	0003	01	ALICATE AMPER DIG 36MM CA/CC 60~600A	0300	1320103	18/12/2013	18/12/2013	520,00	2013	**600,00**	**0,25**	**150,00**
K5	0000109322	0004	01	ALICATE AMPER DIG 36MM CA/CC 60~600A	0300	1320103	18/12/2013	18/12/2013	520,00	2013	**600,00**	**0,25**	**150,00**
K5	0000109322	0005	01	ALICATE AMPER DIG 36MM CA/CC 60~600A	0300	1320103	18/12/2013	18/12/2013	520,00	2013	**600,00**	**0,25**	**150,00**
K5	0000109322	0006	01	ALICATE AMPER DIG 36MM CA/CC 60~600A	0300	1320103	18/12/2013	18/12/2013	520,00	2013	**600,00**	**0,25**	**150,00**
K5	0000109322	0007	01	ALICATE AMPER DIG 36MM CA/CC 60~600A	0300	1320103	18/12/2013	18/12/2013	520,00	2013	**600,00**	**0,25**	**150,00**
K5	0000109322	0008	01	ALICATE AMPER DIG 36MM CA/CC 60~600A	0300	1320103	18/12/2013	18/12/2013	520,00	2013	**600,00**	**0,25**	**150,00**
K5	0000109322	0009	01	ALICATE AMPER DIG 36MM CA/CC 60~600A	0300	1320103	18/12/2013	18/12/2013	520,00	2013	**600,00**	**0,25**	**150,00**
K5	0000109322	000A	01	ALICATE AMPER DIG 36MM CA/CC 60~600A	0300	1320103	18/12/2013	18/12/2013	520,00	2013	**600,00**	**0,25**	**150,00**
K5	0000109322	000B	01	ALICATE AMPER DIG 36MM CA/CC 60~600A	0300	1320103	18/12/2013	18/12/2013	520,00	2013	**600,00**	**0,25**	**150,00**
K5	0000109322	000C	01	ALICATE AMPER DIG 36MM CA/CC 60~600A	0300	1320103	18/12/2013	18/12/2013	520,00	2013	**600,00**	**0,25**	**150,00**
K5	0000109322	000D	01	ALICATE AMPER DIG 36MM CA/CC 60~600A	0300	1320103	18/12/2013	18/12/2013	520,00	2013	**600,00**	**0,25**	**150,00**
K5	0000109322	000E	01	ALICATE AMPER DIG 36MM CA/CC 60~600A	0300	1320103	18/12/2013	18/12/2013	520,00	2013	**600,00**	**0,25**	**150,00**
K5	0000109322	000F	01	ALICATE AMPER DIG 36MM CA/CC 60~600A	0300	1320103	18/12/2013	18/12/2013	520,00	2013	**600,00**	**0,25**	**150,00**
K5	0000109322	000G	01	ALICATE AMPER DIG 36MM CA/CC 60~600A	0300	1320103	18/12/2013	18/12/2013	520,00	2013	**600,00**	**0,25**	**150,00**
K5	0000109322	000H	01	ALICATE AMPER DIG 36MM CA/CC 60~600A	0300	1320103	18/12/2013	18/12/2013	520,00	2013	**600,00**	**0,25**	**150,00**
K5	0000109322	000I	01	ALICATE AMPER DIG 36MM CA/CC 60~600A	0300	1320103	18/12/2013	18/12/2013	520,00	2013	**600,00**	**0,25**	**150,00**
K5	0000109322	000J	01	ALICATE AMPER DIG 36MM CA/CC 60~600A	0300	1320103	18/12/2013	18/12/2013	520,00	2013	**600,00**	**0,25**	**150,00**
K5	0000109322	000K	01	ALICATE AMPER DIG 36MM CA/CC 60~600A	0300	1320103	18/12/2013	18/12/2013	520,00	2013	**600,00**	**0,25**	**150,00**
K5	0000109323	0001	01	MAQUINA SOLD TRANSF 3F 60% 50~	0300	1320103	18/12/2013	18/12/2013	1350,00	2013	**1.500,00**	**0,25**	**375,00**
K5	0000109323	0002	01	MAQUINA SOLD TRANSF 3F 60% 50~	0300	1320103	18/12/2013	18/12/2013	1350,00	2013	**1.500,00**	**0,25**	**375,00**
K5	0000109323	0003	01	MAQUINA SOLD TRANSF 3F 60% 50~	0300	1320103	18/12/2013	18/12/2013	1350,00	2013	**1.500,00**	**0,25**	**375,00**
K5	0000109323	0004	01	MAQUINA SOLD TRANSF 3F 60% 50~	0300	1320103	18/12/2013	18/12/2013	1350,00	2013	**1.500,00**	**0,25**	**375,00**
K5	0000109323	0005	01	MAQUINA SOLD TRANSF 3F 60% 50~	0300	1320103	18/12/2013	18/12/2013	1350,00	2013	**1.500,00**	**0,25**	**375,00**
K5	0000109323	0006	01	MAQUINA SOLD TRANSF 3F 60% 50~	0300	1320103	18/12/2013	18/12/2013	1350,00	2013	**1.500,00**	**0,25**	**375,00**
K5	0000109323	0007	01	MAQUINA SOLD TRANSF 3F 60% 50~	0300	1320103	18/12/2013	18/12/2013	1350,00	2013	**1.500,00**	**0,25**	**375,00**
K5	0000109324	0001	01	MARTELETE SDS MAX 220/230VV 780W	0300	1320103	23/12/2013	23/12/2013	390,00	2013	**400,00**	**0,25**	**100,00**
K5	0000109324	0002	01	MARTELETE SDS MAX 220/230VV 780W	0300	1320103	23/12/2013	23/12/2013	390,00	2013	**400,00**	**0,25**	**100,00**
K5	0000109324	0003	01	MARTELETE SDS MAX 220/230VV 780W	0300	1320103	23/12/2013	23/12/2013	390,00	2013	**400,00**	**0,25**	**100,00**
K5	0000109324	0004	01	MARTELETE SDS MAX 220/230VV 780W	0300	1320103	23/12/2013	23/12/2013	390,00	2013	**400,00**	**0,25**	**100,00**
K5	0000109324	0005	01	MARTELETE SDS MAX 220/230VV 780W	0300	1320103	23/12/2013	23/12/2013	390,00	2013	**400,00**	**0,25**	**100,00**
I7	0000109325	0001	01	NOTEBOOK PORTATIL DELL LATITUDE E6330	0400	1320104	31/12/2013	31/12/2013	3256,10	2013	**3.600,00**	**0,01**	**36,00**
I7	0000109326	0001	01	NOTEBOOK PORTATIL DELL LATITUDE E6330	0400	1320104	31/12/2013	31/12/2013	3256,10	2013	**3.600,00**	**0,01**	**36,00**
K5	0000109327	0001	01	FURADEIRA IMPACTO 3000RPM 230V	0300	1320103	23/12/2013	23/12/2013	1533,00	2013	**1.700,00**	**0,25**	**425,00**
K5	0000109327	0002	01	FURADEIRA IMPACTO 3000RPM 230V	0300	1320103	23/12/2013	23/12/2013	1533,00	2013	**1.700,00**	**0,25**	**425,00**
K5	0000109327	0003	01	FURADEIRA IMPACTO 3000RPM 230V	0300	1320103	23/12/2013	23/12/2013	1533,00	2013	**1.700,00**	**0,25**	**425,00**
K5	0000109327	0004	01	FURADEIRA IMPACTO 3000RPM 230V	0300	1320103	23/12/2013	23/12/2013	1533,00	2013	**1.700,00**	**0,25**	**425,00**

Este documento é cópia do original, assinado digitalmente por CAROLINA MACHADO LETÍZIO VIEIRA e Tribunal de Justiça do Estado de São Paulo, protocolado em 29/07/2022 às 00:58, sob o número WMJ22412974330 .
Para conferir o original, acesse o site https://esaj.tjsp.jus.br/pastadigital/pg/abrirConferenciaDocumento.do, informe o processo 1111746-12.2021.8.26.0100 e código D7FB37A.

CONSTRUTORA COESA
RELATORIO DE INVENTARIO
Dt.Ref: 31/10/2021

Filia	Cod Base Be	Codigo Ite	Tipo Ativ	Descr. Sint.	Grup	Conta	Dt.Aquisica	Dt In Depre	Val Orig M1	ANO REFERÊNCIA	VALOR DE REPOSIÇÃO	FATOR DEPRECIAÇÃO	VALOR DE MERCADO
K5	0000109327	0005	01	FURADEIRA IMPACTO 3000RPM 230V	0300	1320103	23/12/2013	23/12/2013	1533,00	2013	**1.700,00**	**0,25**	**425,00**
K5	0000109328	0001	01	PARAFUSADEIRA IND 3800RPM 220V	0300	1320103	27/12/2013	27/12/2013	395,00	2013	**400,00**	**0,25**	**100,00**
K5	0000109329	0001	01	FURADEIRA PARAF 0~1200RPM 12V	0300	1320103	27/12/2013	27/12/2013	395,00	2013	**400,00**	**0,25**	**100,00**
K5	0000109329	0002	01	FURADEIRA PARAF 0~1200RPM 12V	0300	1320103	27/12/2013	27/12/2013	395,00	2013	**400,00**	**0,25**	**100,00**
K5	0000109329	0003	01	FURADEIRA PARAF 0~1200RPM 12V	0300	1320103	27/12/2013	27/12/2013	395,00	2013	**400,00**	**0,25**	**100,00**
K5	0000109329	0004	01	FURADEIRA PARAF 0~1200RPM 12V	0300	1320103	27/12/2013	27/12/2013	395,00	2013	**400,00**	**0,25**	**100,00**
K5	0000109330	0001	01	BOMBA GRAXA PNEUM CARR 15KG	0300	1320103	26/12/2013	26/12/2013	350,00	2013	**400,00**	**0,25**	**100,00**
K5	0000109330	0002	01	BOMBA GRAXA PNEUM CARR 15KG	0300	1320103	26/12/2013	26/12/2013	350,00	2013	**400,00**	**0,25**	**100,00**
K5	0000109331	0001	01	ALICATE AMPER DIG 36MM CA/CC 60~600A	0300	1320103	27/12/2013	27/12/2013	520,00	2013	**600,00**	**0,25**	**150,00**
K5	0000109331	0002	01	ALICATE AMPER DIG 36MM CA/CC 60~600A	0300	1320103	27/12/2013	27/12/2013	520,00	2013	**600,00**	**0,25**	**150,00**
K5	0000109331	0003	01	ALICATE AMPER DIG 36MM CA/CC 60~600A	0300	1320103	27/12/2013	27/12/2013	520,00	2013	**600,00**	**0,25**	**150,00**
K5	0000109331	0004	01	ALICATE AMPER DIG 36MM CA/CC 60~600A	0300	1320103	27/12/2013	27/12/2013	520,00	2013	**600,00**	**0,25**	**150,00**
K5	0000109331	0005	01	ALICATE AMPER DIG 36MM CA/CC 60~600A	0300	1320103	27/12/2013	27/12/2013	520,00	2013	**600,00**	**0,25**	**150,00**
K5	0000109331	0006	01	ALICATE AMPER DIG 36MM CA/CC 60~600A	0300	1320103	27/12/2013	27/12/2013	520,00	2013	**600,00**	**0,25**	**150,00**
K5	0000109331	0007	01	ALICATE AMPER DIG 36MM CA/CC 60~600A	0300	1320103	27/12/2013	27/12/2013	520,00	2013	**600,00**	**0,25**	**150,00**
K5	0000109331	0008	01	ALICATE AMPER DIG 36MM CA/CC 60~600A	0300	1320103	27/12/2013	27/12/2013	520,00	2013	**600,00**	**0,25**	**150,00**
K5	0000109331	0009	01	ALICATE AMPER DIG 36MM CA/CC 60~600A	0300	1320103	27/12/2013	27/12/2013	520,00	2013	**600,00**	**0,25**	**150,00**
K5	0000109331	000A	01	ALICATE AMPER DIG 36MM CA/CC 60~600A	0300	1320103	27/12/2013	27/12/2013	520,00	2013	**600,00**	**0,25**	**150,00**
K5	0000109331	000B	01	ALICATE AMPER DIG 36MM CA/CC 60~600A	0300	1320103	27/12/2013	27/12/2013	520,00	2013	**600,00**	**0,25**	**150,00**
K5	0000109331	000C	01	ALICATE AMPER DIG 36MM CA/CC 60~600A	0300	1320103	27/12/2013	27/12/2013	520,00	2013	**600,00**	**0,25**	**150,00**
K5	0000109331	000D	01	ALICATE AMPER DIG 36MM CA/CC 60~600A	0300	1320103	27/12/2013	27/12/2013	520,00	2013	**600,00**	**0,25**	**150,00**
K5	0000109331	000E	01	ALICATE AMPER DIG 36MM CA/CC 60~600A	0300	1320103	27/12/2013	27/12/2013	520,00	2013	**600,00**	**0,25**	**150,00**
K5	0000109331	000F	01	ALICATE AMPER DIG 36MM CA/CC 60~600A	0300	1320103	27/12/2013	27/12/2013	520,00	2013	**600,00**	**0,25**	**150,00**
K5	0000109331	000G	01	ALICATE AMPER DIG 36MM CA/CC 60~600A	0300	1320103	27/12/2013	27/12/2013	520,00	2013	**600,00**	**0,25**	**150,00**
K5	0000109331	000H	01	ALICATE AMPER DIG 36MM CA/CC 60~600A	0300	1320103	27/12/2013	27/12/2013	520,00	2013	**600,00**	**0,25**	**150,00**
K5	0000109331	000I	01	ALICATE AMPER DIG 36MM CA/CC 60~600A	0300	1320103	27/12/2013	27/12/2013	520,00	2013	**600,00**	**0,25**	**150,00**
K5	0000109331	000J	01	ALICATE AMPER DIG 36MM CA/CC 60~600A	0300	1320103	27/12/2013	27/12/2013	520,00	2013	**600,00**	**0,25**	**150,00**
K5	0000109331	000K	01	ALICATE AMPER DIG 36MM CA/CC 60~600A	0300	1320103	27/12/2013	27/12/2013	520,00	2013	**600,00**	**0,25**	**150,00**
K5	0000109333	0003	01	BEBEDOURO PRESS 220V 3TOR 1500X1,11X45CM	0500	1320105	27/12/2013	27/12/2013	1860,00	2013	**2.000,00**	**0,25**	**500,00**
K5	0000109333	0004	01	BEBEDOURO PRESS 220V 3TOR 1500X1,11X45CM	0500	1320105	27/12/2013	27/12/2013	1860,00	2013	**2.000,00**	**0,25**	**500,00**
K5	0000109333	0005	01	BEBEDOURO PRESS 220V 3TOR 1500X1,11X45CM	0500	1320105	27/12/2013	27/12/2013	1860,00	2013	**2.000,00**	**0,25**	**500,00**
K5	0000109334	0001	01	CARRINHO HIDR 680MM 2200KG AM	0300	1320103	16/12/2013	16/12/2013	865,00	2013	**1.000,00**	**0,25**	**250,00**
K5	0000109334	0002	01	CARRINHO HIDR 680MM 2200KG AM	0300	1320103	16/12/2013	16/12/2013	865,00	2013	**1.000,00**	**0,25**	**250,00**
K5	0000109335	0001	01	CARRINHO HIDR 680MM 2200KG AM	0300	1320103	16/12/2013	16/12/2013	865,00	2013	**1.000,00**	**0,25**	**250,00**
K5	0000109335	0002	01	CARRINHO HIDR 680MM 2200KG AM	0300	1320103	16/12/2013	16/12/2013	865,00	2013	**1.000,00**	**0,25**	**250,00**
K5	0000109335	0003	01	CARRINHO HIDR 680MM 2200KG AM	0300	1320103	16/12/2013	16/12/2013	865,00	2013	**1.000,00**	**0,25**	**250,00**
K5	0000109335	0004	01	CARRINHO HIDR 680MM 2200KG AM	0300	1320103	16/12/2013	16/12/2013	865,00	2013	**1.000,00**	**0,25**	**250,00**
K5	0000109335	0005	01	CARRINHO HIDR 680MM 2200KG AM	0300	1320103	16/12/2013	16/12/2013	865,00	2013	**1.000,00**	**0,25**	**250,00**
K5	0000109336	0001	01	MODULO 1X13W 110 220V INT 12V/ 7A17	0500	1320105	04/12/2013	04/12/2013	18694,69	2013	**20.600,00**	**0,25**	**5.150,00**
K5	0000109337	0001	01	IMPRESSORA CARTAO TRANS TERM/SUBL 300DPI	0400	1320104	04/12/2013	04/12/2013	4605,52	2013	**5.100,00**	**0,01**	**51,00**
K5	0000109339	0001	01	CORTA VERGALHAO ACF 36"	0300	1320103	02/01/2014	02/01/2014	516,00	2014	**600,00**	**0,25**	**150,00**
KP	0000109340	0001	01	DOCKING STATION USB 3.0 10 SAIDAS	0400	1320104	06/01/2014	06/01/2014	451,00	2014	**500,00**	**0,01**	**5,00**
CV	0000109343	0001	01	PERFURADOR SOLO MANUAL 40HP	0300	1320103	18/12/2013	18/12/2013	1146,00	2013	**1.300,00**	**0,25**	**325,00**
CV	0000109343	0002	01	PERFURADOR SOLO MANUAL 40HP	0300	1320103	18/12/2013	18/12/2013	1146,00	2013	**1.300,00**	**0,25**	**325,00**
KC	0000109344	0001	01	FURADEIRA COL 5/8" 2F 110/220V 3/4CV	0300	1320103	02/01/2014	02/01/2014	2227,00	2014	**2.400,00**	**0,25**	**600,00**
KP	0000109345	0001	01	CARRINHO HIDR 530MM 3000KG AZ	0300	1320103	07/01/2014	07/01/2014	1175,00	2014	**1.300,00**	**0,25**	**325,00**
KP	0000109345	0002	01	CARRINHO HIDR 530MM 3000KG AZ	0300	1320103	07/01/2014	07/01/2014	1175,00	2014	**1.300,00**	**0,25**	**325,00**
02	0000109346	0001	01	COFRE ELETR OFFICE BLACK	0500	1320105	03/01/2014	03/01/2014	727,86	2014	**800,00**	**0,25**	**200,00**
K5	0000109347	0001	01	SERRA CIRC 2000W 220V 235MM	0300	1320103	06/01/2014	06/01/2014	681,10	2014	**700,00**	**0,25**	**175,00**
K5	0000109347	0002	01	SERRA CIRC 2000W 220V 235MM	0300	1320103	06/01/2014	06/01/2014	681,10	2014	**700,00**	**0,25**	**175,00**
K5	0000109347	0003	01	SERRA CIRC 2000W 220V 235MM	0300	1320103	06/01/2014	06/01/2014	681,10	2014	**700,00**	**0,25**	**175,00**
K5	0000109347	0004	01	SERRA CIRC 2000W 220V 235MM	0300	1320103	06/01/2014	06/01/2014	681,10	2014	**700,00**	**0,25**	**175,00**
K5	0000109347	0005	01	SERRA CIRC 2000W 220V 235MM	0300	1320103	06/01/2014	06/01/2014	681,10	2014	**700,00**	**0,25**	**175,00**
K5	0000109347	0006	01	SERRA CIRC 2000W 220V 235MM	0300	1320103	06/01/2014	06/01/2014	681,10	2014	**700,00**	**0,25**	**175,00**
K5	0000109348	0001	01	FURADEIRA IMPACTO 0~4400RPM 220V 1"	0300	1320103	06/01/2014	06/01/2014	418,46	2014	**500,00**	**0,25**	**125,00**
K5	0000109348	0002	01	FURADEIRA IMPACTO 0~4400RPM 220V 1"	0300	1320103	06/01/2014	06/01/2014	418,46	2014	**500,00**	**0,25**	**125,00**
K5	0000109348	0003	01	FURADEIRA IMPACTO 0~4400RPM 220V 1"	0300	1320103	06/01/2014	06/01/2014	418,46	2014	**500,00**	**0,25**	**125,00**
K5	0000109348	0004	01	FURADEIRA IMPACTO 0~4400RPM 220V 1"	0300	1320103	06/01/2014	06/01/2014	418,46	2014	**500,00**	**0,25**	**125,00**
K5	0000109348	0005	01	FURADEIRA IMPACTO 0~4400RPM 220V 1"	0300	1320103	06/01/2014	06/01/2014	418,46	2014	**500,00**	**0,25**	**125,00**
K5	0000109348	0006	01	FURADEIRA IMPACTO 0~4400RPM 220V 1"	0300	1320103	06/01/2014	06/01/2014	418,46	2014	**500,00**	**0,25**	**125,00**
K5	0000109348	0007	01	FURADEIRA IMPACTO 0~4400RPM 220V 1"	0300	1320103	06/01/2014	06/01/2014	418,46	2014	**500,00**	**0,25**	**125,00**
K5	0000109348	0008	01	FURADEIRA IMPACTO 0~4400RPM 220V 1"	0300	1320103	06/01/2014	06/01/2014	418,46	2014	**500,00**	**0,25**	**125,00**
K5	0000109348	0009	01	FURADEIRA IMPACTO 0~4400RPM 220V 1"	0300	1320103	06/01/2014	06/01/2014	418,46	2014	**500,00**	**0,25**	**125,00**
K5	0000109348	000A	01	FURADEIRA IMPACTO 0~4400RPM 220V 1"	0300	1320103	06/01/2014	06/01/2014	418,46	2014	**500,00**	**0,25**	**125,00**
KC	0000109349	0001	01	FURADEIRA IMPACTO 3000RPM 230V	0300	1320103	06/01/2014	06/01/2014	1567,02	2014	**1.700,00**	**0,25**	**425,00**
KC	0000109349	0002	01	FURADEIRA IMPACTO 3000RPM 230V	0300	1320103	06/01/2014	06/01/2014	1567,02	2014	**1.700,00**	**0,25**	**425,00**
KC	0000109349	0003	01	FURADEIRA IMPACTO 3000RPM 230V	0300	1320103	06/01/2014	06/01/2014	1567,02	2014	**1.700,00**	**0,25**	**425,00**
KC	0000109349	0004	01	FURADEIRA IMPACTO 3000RPM 230V	0300	1320103	06/01/2014	06/01/2014	1567,02	2014	**1.700,00**	**0,25**	**425,00**

Este documento é cópia do original, assinado digitalmente por CAROLINA MACHADO LETIZIO VIEIRA e Tribunal de Justiça do Estado de São Paulo, protocolado em 29/07/2022 às 00:58, sob o número WMJ22412974330 .
Para conferir o original, acesse o site https://esaj.tjsp.jus.br/pastadigital/pg/abrirConferenciaDocumento.do, informe o processo 1111746-12.2021.8.26.0100 e código D7FB37A.

CONSTRUTORA COESA
RELATORIO DE INVENTARIO
Dt.Ref: 31/10/2021

Filia	Cod Base Be	Codigo Ite	Tipo Ativ	Descr. Sint.	Grup	Conta	Dt.Aquisica	Dt In Depre	Val Orig M1	ANO REFERÊNCIA	VALOR DE REPOSIÇÃO	FATOR DEPRECIAÇÃO	VALOR DE MERCADO
KC	0000109349	0005	01	FURADEIRA IMPACTO 3000RPM 230V	0300	1320103	06/01/2014	06/01/2014	1567,02	2014	1.700,00	0,25	425,00
KC	0000109349	0006	01	FURADEIRA IMPACTO 3000RPM 230V	0300	1320103	06/01/2014	06/01/2014	1567,02	2014	1.700,00	0,25	425,00
K5	0000109350	0001	01	ESMERIL 9" 6500RPM 2200W 110/2	0300	1320103	06/01/2014	06/01/2014	391,02	2014	400,00	0,25	100,00
K5	0000109350	0002	01	ESMERIL 9" 6500RPM 2200W 110/2	0300	1320103	06/01/2014	06/01/2014	391,02	2014	400,00	0,25	100,00
K5	0000109350	0003	01	ESMERIL 9" 6500RPM 2200W 110/2	0300	1320103	06/01/2014	06/01/2014	391,02	2014	400,00	0,25	100,00
K5	0000109350	0004	01	ESMERIL 9" 6500RPM 2200W 110/2	0300	1320103	06/01/2014	06/01/2014	391,02	2014	400,00	0,25	100,00
K5	0000109350	0005	01	ESMERIL 9" 6500RPM 2200W 110/2	0300	1320103	06/01/2014	06/01/2014	391,02	2014	400,00	0,25	100,00
K5	0000109350	0006	01	ESMERIL 9" 6500RPM 2200W 110/2	0300	1320103	06/01/2014	06/01/2014	391,02	2014	400,00	0,25	100,00
K5	0000109350	0007	01	ESMERIL 9" 6500RPM 2200W 110/2	0300	1320103	06/01/2014	06/01/2014	391,02	2014	400,00	0,25	100,00
K5	0000109350	0008	01	ESMERIL 9" 6500RPM 2200W 110/2	0300	1320103	06/01/2014	06/01/2014	391,02	2014	400,00	0,25	100,00
K5	0000109350	0009	01	ESMERIL 9" 6500RPM 2200W 110/2	0300	1320103	06/01/2014	06/01/2014	391,02	2014	400,00	0,25	100,00
K5	0000109350	000A	01	ESMERIL 9" 6500RPM 2200W 110/2	0300	1320103	06/01/2014	06/01/2014	391,02	2014	400,00	0,25	100,00
KT	0000109353	0001	01	CONDICIONADOR AR SPLIT 12000BT	0500	1320105	06/01/2014	06/01/2014	1200,00	2014	1.300,00	0,25	325,00
K5	0000109354	0001	01	MARTELETE SDS MAX 220/230VV 780W	0300	1320103	06/01/2014	06/01/2014	390,00	2014	400,00	0,25	100,00
K5	0000109354	0002	01	MARTELETE SDS MAX 220/230VV 780W	0300	1320103	06/01/2014	06/01/2014	390,00	2014	400,00	0,25	100,00
K5	0000109354	0003	01	MARTELETE SDS MAX 220/230VV 780W	0300	1320103	06/01/2014	06/01/2014	390,00	2014	400,00	0,25	100,00
K5	0000109354	0004	01	MARTELETE SDS MAX 220/230VV 780W	0300	1320103	06/01/2014	06/01/2014	390,00	2014	400,00	0,25	100,00
K5	0000109354	0005	01	MARTELETE SDS MAX 220/230VV 780W	0300	1320103	06/01/2014	06/01/2014	390,00	2014	400,00	0,25	100,00
K5	0000109354	0006	01	MARTELETE SDS MAX 220/230VV 780W	0300	1320103	06/01/2014	06/01/2014	390,00	2014	400,00	0,25	100,00
K5	0000109354	0007	01	MARTELETE SDS MAX 220/230VV 780W	0300	1320103	06/01/2014	06/01/2014	390,00	2014	400,00	0,25	100,00
K5	0000109354	0008	01	MARTELETE SDS MAX 220/230VV 780W	0300	1320103	06/01/2014	06/01/2014	390,00	2014	400,00	0,25	100,00
K5	0000109354	0009	01	MARTELETE SDS MAX 220/230VV 780W	0300	1320103	06/01/2014	06/01/2014	390,00	2014	400,00	0,25	100,00
K5	0000109354	000A	01	MARTELETE SDS MAX 220/230VV 780W	0300	1320103	06/01/2014	06/01/2014	390,00	2014	400,00	0,25	100,00
K5	0000109355	0001	01	MARTELETE HEXAGONAL 230V 1350W	0300	1320103	06/01/2014	06/01/2014	2335,00	2014	2.600,00	0,25	650,00
K5	0000109355	0002	01	MARTELETE HEXAGONAL 230V 1350W	0300	1320103	06/01/2014	06/01/2014	2335,00	2014	2.600,00	0,25	650,00
K5	0000109355	0003	01	MARTELETE HEXAGONAL 230V 1350W	0300	1320103	06/01/2014	06/01/2014	2335,00	2014	2.600,00	0,25	650,00
K5	0000109355	0004	01	MARTELETE HEXAGONAL 230V 1350W	0300	1320103	06/01/2014	06/01/2014	2335,00	2014	2.600,00	0,25	650,00
K5	0000109355	0005	01	MARTELETE HEXAGONAL 230V 1350W	0300	1320103	06/01/2014	06/01/2014	2335,00	2014	2.600,00	0,25	650,00
K5	0000109355	0006	01	MARTELETE HEXAGONAL 230V 1350W	0300	1320103	06/01/2014	06/01/2014	2335,00	2014	2.600,00	0,25	650,00
K5	0000109355	0007	01	MARTELETE HEXAGONAL 230V 1350W	0300	1320103	06/01/2014	06/01/2014	2335,00	2014	2.600,00	0,25	650,00
K5	0000109355	0008	01	MARTELETE HEXAGONAL 230V 1350W	0300	1320103	06/01/2014	06/01/2014	2335,00	2014	2.600,00	0,25	650,00
K5	0000109355	0009	01	MARTELETE HEXAGONAL 230V 1350W	0300	1320103	06/01/2014	06/01/2014	2335,00	2014	2.600,00	0,25	650,00
K5	0000109355	000A	01	MARTELETE HEXAGONAL 230V 1350W	0300	1320103	06/01/2014	06/01/2014	2335,00	2014	2.600,00	0,25	650,00
K5	0000109356	0001	01	ESMERIL 9" 6500RPM 2200W 110/2	0300	1320103	07/01/2014	07/01/2014	391,02	2014	400,00	0,25	100,00
K5	0000109356	0002	01	ESMERIL 9" 6500RPM 2200W 110/2	0300	1320103	07/01/2014	07/01/2014	391,02	2014	400,00	0,25	100,00
K5	0000109356	0003	01	ESMERIL 9" 6500RPM 2200W 110/2	0300	1320103	07/01/2014	07/01/2014	391,02	2014	400,00	0,25	100,00
K5	0000109356	0004	01	ESMERIL 9" 6500RPM 2200W 110/2	0300	1320103	07/01/2014	07/01/2014	391,02	2014	400,00	0,25	100,00
K5	0000109356	0005	01	ESMERIL 9" 6500RPM 2200W 110/2	0300	1320103	07/01/2014	07/01/2014	391,02	2014	400,00	0,25	100,00
K5	0000109356	0006	01	ESMERIL 9" 6500RPM 2200W 110/2	0300	1320103	07/01/2014	07/01/2014	391,02	2014	400,00	0,25	100,00
K5	0000109356	0007	01	ESMERIL 9" 6500RPM 2200W 110/2	0300	1320103	07/01/2014	07/01/2014	391,02	2014	400,00	0,25	100,00
K5	0000109356	0008	01	ESMERIL 9" 6500RPM 2200W 110/2	0300	1320103	07/01/2014	07/01/2014	391,02	2014	400,00	0,25	100,00
K5	0000109356	0009	01	ESMERIL 9" 6500RPM 2200W 110/2	0300	1320103	07/01/2014	07/01/2014	391,02	2014	400,00	0,25	100,00
K5	0000109356	000A	01	ESMERIL 9" 6500RPM 2200W 110/2	0300	1320103	07/01/2014	07/01/2014	391,02	2014	400,00	0,25	100,00
K5	0000109357	0001	01	MARTELETE HEXAGONAL 230V 1350W	0300	1320103	07/01/2014	07/01/2014	2220,00	2014	2.400,00	0,25	600,00
K5	0000109357	0002	01	MARTELETE HEXAGONAL 230V 1350W	0300	1320103	07/01/2014	07/01/2014	2220,00	2014	2.400,00	0,25	600,00
K5	0000109357	0003	01	MARTELETE HEXAGONAL 230V 1350W	0300	1320103	07/01/2014	07/01/2014	2220,00	2014	2.400,00	0,25	600,00
K5	0000109357	0004	01	MARTELETE HEXAGONAL 230V 1350W	0300	1320103	07/01/2014	07/01/2014	2220,00	2014	2.400,00	0,25	600,00
K5	0000109357	0005	01	MARTELETE HEXAGONAL 230V 1350W	0300	1320103	07/01/2014	07/01/2014	2220,00	2014	2.400,00	0,25	600,00
K5	0000109357	0006	01	MARTELETE HEXAGONAL 230V 1350W	0300	1320103	07/01/2014	07/01/2014	2220,00	2014	2.400,00	0,25	600,00
K5	0000109358	0001	01	MARTELETE SDS MAX 220/230VV 780W	0300	1320103	07/01/2014	07/01/2014	390,00	2014	400,00	0,25	100,00
K5	0000109358	0002	01	MARTELETE SDS MAX 220/230VV 780W	0300	1320103	07/01/2014	07/01/2014	390,00	2014	400,00	0,25	100,00
K5	0000109358	0003	01	MARTELETE SDS MAX 220/230VV 780W	0300	1320103	07/01/2014	07/01/2014	390,00	2014	400,00	0,25	100,00
K5	0000109358	0004	01	MARTELETE SDS MAX 220/230VV 780W	0300	1320103	07/01/2014	07/01/2014	390,00	2014	400,00	0,25	100,00
K5	0000109358	0005	01	MARTELETE SDS MAX 220/230VV 780W	0300	1320103	07/01/2014	07/01/2014	390,00	2014	400,00	0,25	100,00
K5	0000109358	0006	01	MARTELETE SDS MAX 220/230VV 780W	0300	1320103	07/01/2014	07/01/2014	390,00	2014	400,00	0,25	100,00
K5	0000109358	0007	01	MARTELETE SDS MAX 220/230VV 780W	0300	1320103	07/01/2014	07/01/2014	390,00	2014	400,00	0,25	100,00
K5	0000109358	0008	01	MARTELETE SDS MAX 220/230VV 780W	0300	1320103	07/01/2014	07/01/2014	390,00	2014	400,00	0,25	100,00
K5	0000109358	0009	01	MARTELETE SDS MAX 220/230VV 780W	0300	1320103	07/01/2014	07/01/2014	390,00	2014	400,00	0,25	100,00
K5	0000109358	000A	01	MARTELETE SDS MAX 220/230VV 780W	0300	1320103	07/01/2014	07/01/2014	390,00	2014	400,00	0,25	100,00
K5	0000109358	000B	01	MARTELETE SDS MAX 220/230VV 780W	0300	1320103	07/01/2014	07/01/2014	390,00	2014	400,00	0,25	100,00
K5	0000109358	000C	01	MARTELETE SDS MAX 220/230VV 780W	0300	1320103	07/01/2014	07/01/2014	390,00	2014	400,00	0,25	100,00
I7	0000109371	0001	01	MACBOOK I5 AIR 11P CORES 4GB	0400	1320104	08/01/2014	08/01/2014	3813,00	2014	4.200,00	0,01	42,00
JM	0000109372	0001	01	CAMA TRAD CAS MAD NT 1,38X0,40	0500	1320105	08/01/2014	08/01/2014	500,00	2014	600,00	0,25	150,00
JM	0000109372	0002	01	CAMA TRAD CAS MAD NT 1,38X0,40	0500	1320105	08/01/2014	08/01/2014	500,00	2014	600,00	0,25	150,00
KP	0000109373	0001	01	PAINEL MESA AL 128,5X128,5X70MM	0300	1320103	09/01/2014	09/01/2014	750,00	2014	800,00	0,25	200,00
I7	0000109375	0001	01	MICROCOMP. ULTRABOOK DELL LATITUDE 643	0400	1320104	08/01/2014	08/01/2014	3648,28	2014	4.000,00	0,01	40,00
I7	0000109376	0001	01	MICROCOMP. ULTRABOOK DELL LATITUDE 643	0400	1320104	08/01/2014	08/01/2014	3648,28	2014	4.000,00	0,01	40,00
I7	0000109377	0001	01	MICROCOMP.ULTRABOOK DELL LATITUDE 643	0400	1320104	09/01/2014	09/01/2014	3900,96	2014	4.300,00	0,01	43,00

Este documento é cópia do original, assinado digitalmente por CAROLINA MACHADO LETIZIO VIEIRA e Tribunal de Justica do Estado de Sao Paulo, protocolado em 29/07/2022 às 00:58 , sob o número WMJ22412974330 .
Para conferir o original, acesse o site https://esaj.tjsp.jus.br/pastadigital/pg/abrirConferenciaDocumento.do, informe o processo 1111746-12.2021.8.26.0100 e código D7FB37A.

CONSTRUTORA COESA
RELATORIO DE INVENTARIO
Dt.Ref: 31/10/2021

Filia	Cod Base Be	Codigo Ite	Tipo Ativ	Descr. Sint.	Grup	Conta	Dt.Aquisica	Dt In Depre	Val Orig M1	ANO REFERÊNCIA	**VALOR DE REPOSIÇÃO**	**FATOR DEPRECIAÇÃO**	**VALOR DE MERCADO**
I7	0000109381	0001	01	MICROCOMP.PORTATIL DELL LATITUIDE E6330	0400	1320104	09/01/2014	09/01/2014	3322,95	2014	**3.700,00**	**0,01**	**37,00**
I7	0000109382	0001	01	SUPORTE MON LCD FLAT CZ 24"	0400	1320104	09/01/2014	09/01/2014	664,95	2014	**700,00**	**0,01**	**7,00**
KM	0000109386	0001	01	CAMERA DIGITAL LCD 3" 16.2MP 5X	0500	1320105	03/01/2014	03/01/2014	379,05	2014	**400,00**	**0,25**	**100,00**
KM	0000109387	0001	01	CAMERA DIGITAL LCD 3" 16.2MP 5X	0500	1320105	03/01/2014	03/01/2014	379,05	2014	**400,00**	**0,25**	**100,00**
KD	0000109388	0001	01	MOTOBOMBA AUT ASP 1.1/4" 3,48M³/H 1/4CV	0300	1320103	10/01/2014	10/01/2014	475,00	2014	**500,00**	**0,25**	**125,00**
KC	0000109389	0001	01	CAIXA SOM ATIVA 2V WOFFER 10" 115V/230VV	0500	1320105	10/01/2014	10/01/2014	520,00	2014	**600,00**	**0,25**	**150,00**
KP	0000109395	0001	01	CAMERA 1.3MP OPTICO 22X 1280X2035P 0,1LX	0300	1320103	13/01/2014	13/01/2014	5396,80	2014	**5.900,00**	**0,25**	**1.475,00**
JV	0000109396	0001	01	ACESS POINT 5GHZ 150MBPS 100M TDMA	0400	1320104	13/01/2014	13/01/2014	495,00	2014	**500,00**	**0,01**	**5,00**
JV	0000109396	0002	01	ACESS POINT 5GHZ 150MBPS 100M TDMA	0400	1320104	13/01/2014	13/01/2014	495,00	2014	**500,00**	**0,01**	**5,00**
JV	0000109396	0003	01	ACESS POINT 5GHZ 150MBPS 100M TDMA	0400	1320104	13/01/2014	13/01/2014	495,00	2014	**500,00**	**0,01**	**5,00**
JV	0000109396	0004	01	ACESS POINT 5GHZ 150MBPS 100M TDMA	0400	1320104	13/01/2014	13/01/2014	495,00	2014	**500,00**	**0,01**	**5,00**
JV	0000109396	0005	01	ACESS POINT 5GHZ 150MBPS 100M TDMA	0400	1320104	13/01/2014	13/01/2014	495,00	2014	**500,00**	**0,01**	**5,00**
JV	0000109396	0006	01	ACESS POINT 5GHZ 150MBPS 100M TDMA	0400	1320104	13/01/2014	13/01/2014	495,00	2014	**500,00**	**0,01**	**5,00**
JM	0000109398	0001	01	CONDICIONADOR AR CASSETE 18000	0500	1320105	11/01/2014	11/01/2014	1850,00	2014	**2.000,00**	**0,25**	**500,00**
K5	0000109399	0001	01	RADIO PORTATIL TALK ABOUT UHF	0500	1320105	10/01/2014	10/01/2014	398,21	2014	**400,00**	**0,25**	**100,00**
K5	0000109399	0002	01	RADIO PORTATIL TALK ABOUT UHF	0500	1320105	10/01/2014	10/01/2014	398,21	2014	**400,00**	**0,25**	**100,00**
K5	0000109399	0003	01	RADIO PORTATIL TALK ABOUT UHF	0500	1320105	10/01/2014	10/01/2014	398,21	2014	**400,00**	**0,25**	**100,00**
K5	0000109399	0004	01	RADIO PORTATIL TALK ABOUT UHF	0500	1320105	10/01/2014	10/01/2014	398,21	2014	**400,00**	**0,25**	**100,00**
K5	0000109399	0005	01	RADIO PORTATIL TALK ABOUT UHF	0500	1320105	10/01/2014	10/01/2014	398,21	2014	**400,00**	**0,25**	**100,00**
K5	0000109399	0006	01	RADIO PORTATIL TALK ABOUT UHF	0500	1320105	10/01/2014	10/01/2014	398,21	2014	**400,00**	**0,25**	**100,00**
K5	0000109400	0001	01	BEBEDOURO GAR COL ABS 10/20L	0500	1320105	10/01/2014	10/01/2014	600,00	2014	**700,00**	**0,25**	**175,00**
K5	0000109400	0002	01	BEBEDOURO GAR COL ABS 10/20L	0500	1320105	10/01/2014	10/01/2014	600,00	2014	**700,00**	**0,25**	**175,00**
K5	0000109400	0003	01	BEBEDOURO GAR COL ABS 10/20L	0500	1320105	10/01/2014	10/01/2014	600,00	2014	**700,00**	**0,25**	**175,00**
K5	0000109400	0004	01	BEBEDOURO GAR COL ABS 10/20L	0500	1320105	10/01/2014	10/01/2014	600,00	2014	**700,00**	**0,25**	**175,00**
K5	0000109400	0005	01	BEBEDOURO GAR COL ABS 10/20L	0500	1320105	10/01/2014	10/01/2014	600,00	2014	**700,00**	**0,25**	**175,00**
K5	0000109400	0006	01	BEBEDOURO GAR COL ABS 10/20L	0500	1320105	10/01/2014	10/01/2014	600,00	2014	**700,00**	**0,25**	**175,00**
K5	0000109401	0001	01	CARRINHO HIDR 680MM 2200KG AM	0300	1320103	10/01/2014	10/01/2014	865,00	2014	**1.000,00**	**0,25**	**250,00**
K5	0000109401	0002	01	CARRINHO HIDR 680MM 2200KG AM	0300	1320103	10/01/2014	10/01/2014	865,00	2014	**1.000,00**	**0,25**	**250,00**
K5	0000109401	0003	01	CARRINHO HIDR 680MM 2200KG AM	0300	1320103	10/01/2014	10/01/2014	865,00	2014	**1.000,00**	**0,25**	**250,00**
K5	0000109401	0004	01	CARRINHO HIDR 680MM 2200KG AM	0300	1320103	10/01/2014	10/01/2014	865,00	2014	**1.000,00**	**0,25**	**250,00**
K5	0000109401	0005	01	CARRINHO HIDR 680MM 2200KG AM	0300	1320103	10/01/2014	10/01/2014	865,00	2014	**1.000,00**	**0,25**	**250,00**
K5	0000109401	0006	01	CARRINHO HIDR 680MM 2200KG AM	0300	1320103	10/01/2014	10/01/2014	865,00	2014	**1.000,00**	**0,25**	**250,00**
KC	0000109402	0001	01	ESMERILHADEIRA 7" 2200W 220/230V	0300	1320103	10/01/2014	10/01/2014	376,00	2014	**400,00**	**0,25**	**100,00**
KC	0000109402	0002	01	ESMERILHADEIRA 7" 2200W 220/230V	0300	1320103	10/01/2014	10/01/2014	376,00	2014	**400,00**	**0,25**	**100,00**
KC	0000109402	0003	01	ESMERILHADEIRA 7" 2200W 220/230V	0300	1320103	10/01/2014	10/01/2014	376,00	2014	**400,00**	**0,25**	**100,00**
KC	0000109402	0004	01	ESMERILHADEIRA 7" 2200W 220/230V	0300	1320103	10/01/2014	10/01/2014	376,00	2014	**400,00**	**0,25**	**100,00**
KC	0000109402	0005	01	ESMERILHADEIRA 7" 2200W 220/230V	0300	1320103	10/01/2014	10/01/2014	376,00	2014	**400,00**	**0,25**	**100,00**
K5	0000109403	0001	01	SERRA CIRC 2000W 220V 235MM	0300	1320103	10/01/2014	10/01/2014	639,00	2014	**700,00**	**0,25**	**175,00**
K5	0000109403	0002	01	SERRA CIRC 2000W 220V 235MM	0300	1320103	10/01/2014	10/01/2014	639,00	2014	**700,00**	**0,25**	**175,00**
K5	0000109403	0003	01	SERRA CIRC 2000W 220V 235MM	0300	1320103	10/01/2014	10/01/2014	639,00	2014	**700,00**	**0,25**	**175,00**
K5	0000109403	0004	01	SERRA CIRC 2000W 220V 235MM	0300	1320103	10/01/2014	10/01/2014	639,00	2014	**700,00**	**0,25**	**175,00**
K5	0000109403	0005	01	SERRA CIRC 2000W 220V 235MM	0300	1320103	10/01/2014	10/01/2014	639,00	2014	**700,00**	**0,25**	**175,00**
K5	0000109403	0006	01	SERRA CIRC 2000W 220V 235MM	0300	1320103	10/01/2014	10/01/2014	639,00	2014	**700,00**	**0,25**	**175,00**
K5	0000109403	0007	01	SERRA CIRC 2000W 220V 235MM	0300	1320103	10/01/2014	10/01/2014	639,00	2014	**700,00**	**0,25**	**175,00**
K5	0000109403	0008	01	SERRA CIRC 2000W 220V 235MM	0300	1320103	10/01/2014	10/01/2014	639,00	2014	**700,00**	**0,25**	**175,00**
K5	0000109404	0001	01	CARRINHO HIDR 680MM 2200KG AM	0300	1320103	10/01/2014	10/01/2014	865,00	2014	**1.000,00**	**0,25**	**250,00**
K5	0000109404	0002	01	CARRINHO HIDR 680MM 2200KG AM	0300	1320103	10/01/2014	10/01/2014	865,00	2014	**1.000,00**	**0,25**	**250,00**
KM	0000109405	0001	01	ROUPEIRO AC CZ 16P 1935X345X345MM	0500	1320105	07/01/2014	07/01/2014	460,00	2014	**500,00**	**0,25**	**125,00**
KM	0000109405	0002	01	ROUPEIRO AC CZ 16P 1935X345X345MM	0500	1320105	07/01/2014	07/01/2014	460,00	2014	**500,00**	**0,25**	**125,00**
KM	0000109405	0003	01	ROUPEIRO AC CZ 16P 1935X345X345MM	0500	1320105	07/01/2014	07/01/2014	460,00	2014	**500,00**	**0,25**	**125,00**
KM	0000109405	0004	01	ROUPEIRO AC CZ 16P 1935X345X345MM	0500	1320105	07/01/2014	07/01/2014	460,00	2014	**500,00**	**0,25**	**125,00**
KM	0000109405	0005	01	ROUPEIRO AC CZ 16P 1935X345X345MM	0500	1320105	07/01/2014	07/01/2014	460,00	2014	**500,00**	**0,25**	**125,00**
KM	0000109405	0006	01	ROUPEIRO AC CZ 16P 1935X345X345MM	0500	1320105	07/01/2014	07/01/2014	460,00	2014	**500,00**	**0,25**	**125,00**
KM	0000109405	0007	01	ROUPEIRO AC CZ 16P 1935X345X345MM	0500	1320105	07/01/2014	07/01/2014	460,00	2014	**500,00**	**0,25**	**125,00**
KM	0000109405	0008	01	ROUPEIRO AC CZ 16P 1935X345X345MM	0500	1320105	07/01/2014	07/01/2014	460,00	2014	**500,00**	**0,25**	**125,00**
KM	0000109405	0009	01	ROUPEIRO AC CZ 16P 1935X345X345MM	0500	1320105	07/01/2014	07/01/2014	460,00	2014	**500,00**	**0,25**	**125,00**
KD	0000109406	0001	01	ARMARIO ARQ ACO 1,33X0,47X0,67M	0500	1320105	14/01/2014	14/01/2014	440,00	2014	**500,00**	**0,25**	**125,00**
KD	0000109407	0001	01	COFRE MECAN AC 80 X 40 X 38CM	0500	1320105	14/01/2014	14/01/2014	769,00	2014	**800,00**	**0,25**	**200,00**
I7	0000109411	0001	01	MICROCOMP.PORTATIL DELL LATITUDE E5430	0400	1320104	14/01/2014	14/01/2014	2342,36	2014	**2.600,00**	**0,01**	**26,00**
I7	0000109412	0001	01	SUPORTE MON LCD FLAT CZ 24"	0400	1320104	14/01/2014	14/01/2014	702,26	2014	**800,00**	**0,01**	**8,00**
20	0000109413	0001	01	DOCKING PARA NOTEBOOK DELL LATITUDE	0400	1320104	14/01/2014	14/01/2014	453,51	2014	**500,00**	**0,01**	**5,00**
KP	0000109414	0001	01	REFRIGERADOR FRIGOBAR BR 50L 220V	0500	1320105	15/01/2014	15/01/2014	318,48	2014	**400,00**	**0,25**	**100,00**
KP	0000109415	0001	01	REFRIGERADOR DUPLEX BR 352L 110/220V	0500	1320105	15/01/2014	15/01/2014	1200,00	2014	**1.300,00**	**0,25**	**325,00**
KP	0000109416	0001	01	MAQUINA LAVA ROUPA 10KG BR 127	0500	1320105	15/01/2014	15/01/2014	1199,00	2014	**1.300,00**	**0,25**	**325,00**
KP	0000109417	0001	01	TV LED 32" 1005X595X90MM	0500	1320105	15/01/2014	15/01/2014	1190,00	2014	**1.300,00**	**0,25**	**325,00**
KP	0000109418	0001	01	MAQUINA LAVA ROUPA 10KG BR 127	0500	1320105	15/01/2014	15/01/2014	1000,00	2014	**1.100,00**	**0,25**	**275,00**
KP	0000109419	0001	01	TV LED 32" 1005X595X90MM	0500	1320105	15/01/2014	15/01/2014	1090,33	2014	**1.200,00**	**0,25**	**300,00**
KP	0000109419	0002	01	TV LED 32" 1005X595X90MM	0500	1320105	15/01/2014	15/01/2014	1090,33	2014	**1.200,00**	**0,25**	**300,00**

Este documento é cópia do original, assinado digitalmente por CAROLINA MACHADO LETZIO VIEIRA e Tribunal de Justiça do Estado de São Paulo, protocolado em 29/07/2022 às 00:58, sob o número WMJ22412974330.
Para conferir o original, acesse o site https://esaj.tjsp.jus.br/pastadigital/pg/abrirConferenciaDocumento.do, informe o processo 1111746-12.2021.8.26.0100 e código D7FB37A.

CONSTRUTORA COESA
RELATORIO DE INVENTARIO
Dt.Ref: 31/10/2021

Filia	Cod Base Be	Codigo Ite	Tipo Ativ	Descr. Sint.	Grup	Conta	Dt.Aquisica	Dt In Depre	Val Orig M1	ANO REFERÊNCIA	VALOR DE REPOSIÇÃO	FATOR DEPRECIAÇÃO	VALOR DE MERCADO
KT	0000109434	0001	01	CAMA BELICHE MAD CAPIRONA 145X1,64MX2,03	0500	1320105	15/01/2014	15/01/2014	480,00	2014	**500,00**	**0,25**	**125,00**
KT	0000109434	0002	01	CAMA BELICHE MAD CAPIRONA 145X1,64MX2,03	0500	1320105	15/01/2014	15/01/2014	480,00	2014	**500,00**	**0,25**	**125,00**
KT	0000109434	0003	01	CAMA BELICHE MAD CAPIRONA 145X1,64MX2,03	0500	1320105	15/01/2014	15/01/2014	480,00	2014	**500,00**	**0,25**	**125,00**
KT	0000109434	0004	01	CAMA BELICHE MAD CAPIRONA 145X1,64MX2,03	0500	1320105	15/01/2014	15/01/2014	480,00	2014	**500,00**	**0,25**	**125,00**
KT	0000109435	0001	01	CAMA BELICHE MAD CAPIRONA 145X1,64MX2,03	0500	1320105	15/01/2014	15/01/2014	480,00	2014	**500,00**	**0,25**	**125,00**
KT	0000109435	0002	01	CAMA BELICHE MAD CAPIRONA 145X1,64MX2,03	0500	1320105	15/01/2014	15/01/2014	480,00	2014	**500,00**	**0,25**	**125,00**
KT	0000109437	0001	01	REFRIGERADOR COMUM BR 280L 220	0500	1320105	15/01/2014	15/01/2014	1080,00	2014	**1.200,00**	**0,25**	**300,00**
JM	0000109439	0001	01	SERRA CIRC 2100W 220~230V 235M	0300	1320103	15/01/2014	15/01/2014	850,00	2014	**900,00**	**0,25**	**225,00**
JM	0000109439	0002	01	SERRA CIRC 2100W 220~230V 235M	0300	1320103	15/01/2014	15/01/2014	850,00	2014	**900,00**	**0,25**	**225,00**
JM	0000109439	0003	01	SERRA CIRC 2100W 220~230V 235M	0300	1320103	15/01/2014	15/01/2014	850,00	2014	**900,00**	**0,25**	**225,00**
I7	0000109440	0001	01	MICROCOMP.PORTATIL DELL XPS12 ULTRABOOK	0400	1320104	16/01/2014	16/01/2014	4114,86	2014	**4.500,00**	**0,01**	**45,00**
I7	0000109441	0002	01	MICROCOMP.DELL OPTIPLEX MOD 7010	0400	1320104	02/01/2014	02/01/2014	2304,62	2014	**2.500,00**	**0,01**	**25,00**
KT	0000109442	0001	01	PROJETOR MULT SVGA 1,1~10,5M B	0500	1320105	17/01/2014	17/01/2014	1288,00	2014	**1.400,00**	**0,25**	**350,00**
KT	0000109443	0001	01	BASTAO MANOBRA 800KV TELESCOPI	0300	1320103	17/01/2014	17/01/2014	1000,00	2014	**1.100,00**	**0,25**	**275,00**
KT	0000109443	0002	01	BASTAO MANOBRA 800KV TELESCOPI	0300	1320103	17/01/2014	17/01/2014	1000,00	2014	**1.100,00**	**0,25**	**275,00**
JM	0000109444	0002	01	MARTELETE SDS PLUS 220V 800W	0300	1320103	17/01/2014	17/01/2014	566,17	2014	**600,00**	**0,25**	**150,00**
JM	0000109445	0001	01	SERRA POLIC 12" 3CV 220V 3450R	0300	1320103	17/01/2014	17/01/2014	535,82	2014	**600,00**	**0,25**	**150,00**
JM	0000109446	0001	01	MOTOR ASS 3F 3HP 220/380V 2P	0300	1320103	17/01/2014	17/01/2014	456,60	2014	**500,00**	**0,25**	**125,00**
KT	0000109448	0001	01	TV PLANA 21" 15.5X30.5X35CM	0500	1320105	17/01/2014	17/01/2014	540,00	2014	**600,00**	**0,25**	**150,00**
KT	0000109449	0001	01	FOGAO DOM GAS PISO 4 BOCAS 127	0500	1320105	17/01/2014	17/01/2014	345,00	2014	**400,00**	**0,25**	**100,00**
KT	0000109451	0001	01	REFRIGERADOR COMUM BR 280L 220	0500	1320105	17/01/2014	17/01/2014	1080,00	2014	**1.200,00**	**0,25**	**300,00**
KT	0000109452	0001	01	MESA RET MDP CZ 80X80X60CM	0500	1320105	17/01/2014	17/01/2014	590,00	2014	**600,00**	**0,25**	**150,00**
KT	0000109454	0001	01	TV PLANA 21" 15.5X30.5X35CM	0500	1320105	17/01/2014	17/01/2014	540,00	2014	**600,00**	**0,25**	**150,00**
KT	0000109455	0001	01	FOGAO DOM GAS PISO 4 BOCAS 127	0500	1320105	17/01/2014	17/01/2014	345,00	2014	**400,00**	**0,25**	**100,00**
KT	0000109457	0001	01	REFRIGERADOR COMUM BR 280L 220	0500	1320105	17/01/2014	17/01/2014	1080,00	2014	**1.200,00**	**0,25**	**300,00**
KT	0000109458	0001	01	MESA RET MDP CZ 80X80X60CM	0500	1320105	17/01/2014	17/01/2014	590,00	2014	**600,00**	**0,25**	**150,00**
K5	0000109460	0001	01	FOGAO DOM GAS PISO 4 BOCAS 127	0500	1320105	16/01/2014	16/01/2014	450,00	2014	**500,00**	**0,25**	**125,00**
K5	0000109460	0002	01	FOGAO DOM GAS PISO 4 BOCAS 127	0500	1320105	16/01/2014	16/01/2014	450,00	2014	**500,00**	**0,25**	**125,00**
KC	0000109461	0001	01	REFRIGERADOR COMUM BR 280L 220	0500	1320105	16/01/2014	16/01/2014	899,00	2014	**1.000,00**	**0,25**	**250,00**
K5	0000109462	0001	01	MAQUINA LAVA ROUPA 10KG BR	0500	1320105	16/01/2014	16/01/2014	1150,00	2014	**1.300,00**	**0,25**	**325,00**
K5	0000109462	0002	01	MAQUINA LAVA ROUPA 10KG BR	0500	1320105	16/01/2014	16/01/2014	1150,00	2014	**1.300,00**	**0,25**	**325,00**
KC	0000109463	0001	01	REFRIGERADOR COMUM BR 280L 220	0500	1320105	16/01/2014	16/01/2014	899,00	2014	**1.000,00**	**0,25**	**250,00**
K5	0000109464	0001	01	REFRIGERADOR FRIGOBAR BR 50L 220V	0500	1320105	09/01/2014	09/01/2014	590,00	2014	**600,00**	**0,25**	**150,00**
K5	0000109465	0001	01	FORNO MICROONDAS BR 30L 220V	0500	1320105	09/01/2014	09/01/2014	350,00	2014	**400,00**	**0,25**	**100,00**
KT	0000109472	0001	01	CAIXA ACUSTIC PT 8OHM 120W 570	0300	1320103	10/01/2014	10/01/2014	1459,00	2014	**1.600,00**	**0,25**	**400,00**
KP	0000109473	0001	01	BEBEDOURO PRES CHAO 3 TORNEIRA	0500	1320105	21/01/2014	21/01/2014	1680,00	2014	**1.800,00**	**0,25**	**450,00**
KP	0000109473	0002	01	BEBEDOURO PRES CHAO 3 TORNEIRA	0500	1320105	21/01/2014	21/01/2014	1680,00	2014	**1.800,00**	**0,25**	**450,00**
K5	0000109474	0001	01	BEBEDOURO PRESS 220V 3TOR 1500X1,11X45CM	0500	1320105	10/01/2014	10/01/2014	1860,00	2014	**2.000,00**	**0,25**	**500,00**
K5	0000109474	0002	01	BEBEDOURO PRESS 220V 3TOR 1500X1,11X45CM	0500	1320105	10/01/2014	10/01/2014	1860,00	2014	**2.000,00**	**0,25**	**500,00**
K5	0000109474	0003	01	BEBEDOURO PRESS 220V 3TOR 1500X1,11X45CM	0500	1320105	10/01/2014	10/01/2014	1860,00	2014	**2.000,00**	**0,25**	**500,00**
K5	0000109474	0004	01	BEBEDOURO PRESS 220V 3TOR 1500X1,11X45CM	0500	1320105	10/01/2014	10/01/2014	1860,00	2014	**2.000,00**	**0,25**	**500,00**
K5	0000109474	0005	01	BEBEDOURO PRESS 220V 3TOR 1500X1,11X45CM	0500	1320105	10/01/2014	10/01/2014	1860,00	2014	**2.000,00**	**0,25**	**500,00**
K5	0000109475	0001	01	MARTELETE HEXAGONAL 230V 1350W	0300	1320103	13/01/2014	13/01/2014	2220,00	2014	**2.400,00**	**0,25**	**600,00**
K5	0000109475	0002	01	MARTELETE HEXAGONAL 230V 1350W	0300	1320103	13/01/2014	13/01/2014	2220,00	2014	**2.400,00**	**0,25**	**600,00**
K5	0000109475	0003	01	MARTELETE HEXAGONAL 230V 1350W	0300	1320103	13/01/2014	13/01/2014	2220,00	2014	**2.400,00**	**0,25**	**600,00**
K5	0000109475	0004	01	MARTELETE HEXAGONAL 230V 1350W	0300	1320103	13/01/2014	13/01/2014	2220,00	2014	**2.400,00**	**0,25**	**600,00**
K5	0000109476	0001	01	SERRA CIRC 2000W 220V 235MM	0300	1320103	17/01/2014	17/01/2014	681,10	2014	**700,00**	**0,25**	**175,00**
K5	0000109476	0002	01	SERRA CIRC 2000W 220V 235MM	0300	1320103	17/01/2014	17/01/2014	681,10	2014	**700,00**	**0,25**	**175,00**
K5	0000109476	0003	01	SERRA CIRC 2000W 220V 235MM	0300	1320103	17/01/2014	17/01/2014	681,10	2014	**700,00**	**0,25**	**175,00**
K5	0000109476	0004	01	SERRA CIRC 2000W 220V 235MM	0300	1320103	17/01/2014	17/01/2014	681,10	2014	**700,00**	**0,25**	**175,00**
K5	0000109476	0005	01	SERRA CIRC 2000W 220V 235MM	0300	1320103	17/01/2014	17/01/2014	681,10	2014	**700,00**	**0,25**	**175,00**
K5	0000109477	0002	01	FURADEIRA IMPACTO 0~4400RPM 220V 1"	0300	1320103	17/01/2014	17/01/2014	418,00	2014	**500,00**	**0,25**	**125,00**
K5	0000109477	0003	01	FURADEIRA IMPACTO 0~4400RPM 220V 1"	0300	1320103	17/01/2014	17/01/2014	418,00	2014	**500,00**	**0,25**	**125,00**
K5	0000109477	0004	01	FURADEIRA IMPACTO 0~4400RPM 220V 1"	0300	1320103	17/01/2014	17/01/2014	418,00	2014	**500,00**	**0,25**	**125,00**
K5	0000109477	0005	01	FURADEIRA IMPACTO 0~4400RPM 220V 1"	0300	1320103	17/01/2014	17/01/2014	418,00	2014	**500,00**	**0,25**	**125,00**
K5	0000109477	0006	01	FURADEIRA IMPACTO 0~4400RPM 220V 1"	0300	1320103	17/01/2014	17/01/2014	418,00	2014	**500,00**	**0,25**	**125,00**
K5	0000109477	0007	01	FURADEIRA IMPACTO 0~4400RPM 220V 1"	0300	1320103	17/01/2014	17/01/2014	418,00	2014	**500,00**	**0,25**	**125,00**
K5	0000109477	0008	01	FURADEIRA IMPACTO 0~4400RPM 220V 1"	0300	1320103	17/01/2014	17/01/2014	418,00	2014	**500,00**	**0,25**	**125,00**
K5	0000109477	0009	01	FURADEIRA IMPACTO 0~4400RPM 220V 1"	0300	1320103	17/01/2014	17/01/2014	418,00	2014	**500,00**	**0,25**	**125,00**
K5	0000109477	000A	01	FURADEIRA IMPACTO 0~4400RPM 220V 1"	0300	1320103	17/01/2014	17/01/2014	418,00	2014	**500,00**	**0,25**	**125,00**
KC	0000109477	0001	01	FURADEIRA IMPACTO 0~4400RPM 220V 1"	0300	1320103	17/01/2014	17/01/2014	418,00	2014	**500,00**	**0,25**	**125,00**
K5	0000109478	0001	01	ESMERIL 9" 6500RPM 2200W 110/2	0300	1320103	17/01/2014	17/01/2014	391,02	2014	**400,00**	**0,25**	**100,00**
K5	0000109478	0002	01	ESMERIL 9" 6500RPM 2200W 110/2	0300	1320103	17/01/2014	17/01/2014	391,02	2014	**400,00**	**0,25**	**100,00**
K5	0000109478	0003	01	ESMERIL 9" 6500RPM 2200W 110/2	0300	1320103	17/01/2014	17/01/2014	391,02	2014	**400,00**	**0,25**	**100,00**
K5	0000109478	0004	01	ESMERIL 9" 6500RPM 2200W 110/2	0300	1320103	17/01/2014	17/01/2014	391,02	2014	**400,00**	**0,25**	**100,00**
K5	0000109478	0005	01	ESMERIL 9" 6500RPM 2200W 110/2	0300	1320103	17/01/2014	17/01/2014	391,02	2014	**400,00**	**0,25**	**100,00**
K5	0000109478	0006	01	ESMERIL 9" 6500RPM 2200W 110/2	0300	1320103	17/01/2014	17/01/2014	391,02	2014	**400,00**	**0,25**	**100,00**
K5	0000109478	0007	01	ESMERIL 9" 6500RPM 2200W 110/2	0300	1320103	17/01/2014	17/01/2014	391,02	2014	**400,00**	**0,25**	**100,00**

Este documento é cópia do original, assinado digitalmente por CAROLINA MACHADO LEITAO VIEIRA e Tribunal de Justiça do Estado de São Paulo, protocolado em 29/07/2022 às 00:58, sob o número WMJ22412974330 .
Para conferir o original, acesse o site https://esaj.tjsp.jus.br/pastadigital/pg/abrirConferenciaDocumento.do, informe o processo 1111746-12.2021.8.26.0100 e código D7FB37A.

CONSTRUTORA COESA
RELATORIO DE INVENTARIO
Dt.Ref: 31/10/2021

Filia	Cod Base Be	Codigo Ite	Tipo Ativ	Descr. Sint.	Grup	Conta	Dt.Aquisica	Dt In Depre	Val Orig M1	ANO REFERÊNCIA	VALOR DE REPOSIÇÃO	FATOR DEPRECIAÇÃO	VALOR DE MERCADO
K5	0000109478	0008	01	ESMERIL 9" 6500RPM 2200W 110/2	0300	1320103	17/01/2014	17/01/2014	391,02	2014	**400,00**	**0,25**	**100,00**
K5	0000109478	0009	01	ESMERIL 9" 6500RPM 2200W 110/2	0300	1320103	17/01/2014	17/01/2014	391,02	2014	**400,00**	**0,25**	**100,00**
K5	0000109478	000A	01	ESMERIL 9" 6500RPM 2200W 110/2	0300	1320103	17/01/2014	17/01/2014	391,02	2014	**400,00**	**0,25**	**100,00**
K5	0000109479	0001	01	SERRA CIRC 2000W 220V 235MM	0300	1320103	17/01/2014	17/01/2014	681,10	2014	**700,00**	**0,25**	**175,00**
K5	0000109479	0002	01	SERRA CIRC 2000W 220V 235MM	0300	1320103	17/01/2014	17/01/2014	681,10	2014	**700,00**	**0,25**	**175,00**
K5	0000109479	0003	01	SERRA CIRC 2000W 220V 235MM	0300	1320103	17/01/2014	17/01/2014	681,10	2014	**700,00**	**0,25**	**175,00**
K5	0000109479	0004	01	SERRA CIRC 2000W 220V 235MM	0300	1320103	17/01/2014	17/01/2014	681,10	2014	**700,00**	**0,25**	**175,00**
K5	0000109479	0005	01	SERRA CIRC 2000W 220V 235MM	0300	1320103	17/01/2014	17/01/2014	681,10	2014	**700,00**	**0,25**	**175,00**
K5	0000109480	0001	01	FURADEIRA IMPACTO 0~4400RPM 220V 1"	0300	1320103	17/01/2014	17/01/2014	418,00	2014	**500,00**	**0,25**	**125,00**
K5	0000109480	0002	01	FURADEIRA IMPACTO 0~4400RPM 220V 1"	0300	1320103	17/01/2014	17/01/2014	418,00	2014	**500,00**	**0,25**	**125,00**
K5	0000109480	0003	01	FURADEIRA IMPACTO 0~4400RPM 220V 1"	0300	1320103	17/01/2014	17/01/2014	418,00	2014	**500,00**	**0,25**	**125,00**
K5	0000109480	0004	01	FURADEIRA IMPACTO 0~4400RPM 220V 1"	0300	1320103	17/01/2014	17/01/2014	418,00	2014	**500,00**	**0,25**	**125,00**
K5	0000109480	0005	01	FURADEIRA IMPACTO 0~4400RPM 220V 1"	0300	1320103	17/01/2014	17/01/2014	418,00	2014	**500,00**	**0,25**	**125,00**
K5	0000109480	0006	01	FURADEIRA IMPACTO 0~4400RPM 220V 1"	0300	1320103	17/01/2014	17/01/2014	418,00	2014	**500,00**	**0,25**	**125,00**
K5	0000109480	0007	01	FURADEIRA IMPACTO 0~4400RPM 220V 1"	0300	1320103	17/01/2014	17/01/2014	418,00	2014	**500,00**	**0,25**	**125,00**
K5	0000109480	0008	01	FURADEIRA IMPACTO 0~4400RPM 220V 1"	0300	1320103	17/01/2014	17/01/2014	418,00	2014	**500,00**	**0,25**	**125,00**
K5	0000109480	0009	01	FURADEIRA IMPACTO 0~4400RPM 220V 1"	0300	1320103	17/01/2014	17/01/2014	418,00	2014	**500,00**	**0,25**	**125,00**
K5	0000109480	000A	01	FURADEIRA IMPACTO 0~4400RPM 220V 1"	0300	1320103	17/01/2014	17/01/2014	418,00	2014	**500,00**	**0,25**	**125,00**
K5	0000109481	0001	01	ESMERIL 9" 6500RPM 2200W 110/2	0300	1320103	17/01/2014	17/01/2014	391,02	2014	**400,00**	**0,25**	**100,00**
K5	0000109481	0002	01	ESMERIL 9" 6500RPM 2200W 110/2	0300	1320103	17/01/2014	17/01/2014	391,02	2014	**400,00**	**0,25**	**100,00**
K5	0000109481	0003	01	ESMERIL 9" 6500RPM 2200W 110/2	0300	1320103	17/01/2014	17/01/2014	391,02	2014	**400,00**	**0,25**	**100,00**
K5	0000109481	0004	01	ESMERIL 9" 6500RPM 2200W 110/2	0300	1320103	17/01/2014	17/01/2014	391,02	2014	**400,00**	**0,25**	**100,00**
K5	0000109481	0005	01	ESMERIL 9" 6500RPM 2200W 110/2	0300	1320103	17/01/2014	17/01/2014	391,02	2014	**400,00**	**0,25**	**100,00**
K5	0000109481	0006	01	ESMERIL 9" 6500RPM 2200W 110/2	0300	1320103	17/01/2014	17/01/2014	391,02	2014	**400,00**	**0,25**	**100,00**
K5	0000109481	0007	01	ESMERIL 9" 6500RPM 2200W 110/2	0300	1320103	17/01/2014	17/01/2014	391,02	2014	**400,00**	**0,25**	**100,00**
K5	0000109481	0008	01	ESMERIL 9" 6500RPM 2200W 110/2	0300	1320103	17/01/2014	17/01/2014	391,02	2014	**400,00**	**0,25**	**100,00**
K5	0000109481	0009	01	ESMERIL 9" 6500RPM 2200W 110/2	0300	1320103	17/01/2014	17/01/2014	391,02	2014	**400,00**	**0,25**	**100,00**
K5	0000109481	000A	01	ESMERIL 9" 6500RPM 2200W 110/2	0300	1320103	17/01/2014	17/01/2014	391,02	2014	**400,00**	**0,25**	**100,00**
K5	0000109482	0001	01	PARAFUSADEIRA IND 3800RPM 220V	0300	1320103	17/01/2014	17/01/2014	539,00	2014	**600,00**	**0,25**	**150,00**
K5	0000109483	0001	01	SERRA CIRC 1750W 110-220V 235M	0300	1320103	14/01/2014	14/01/2014	766,00	2014	**800,00**	**0,25**	**200,00**
K5	0000109483	0002	01	SERRA CIRC 1750W 110-220V 235M	0300	1320103	14/01/2014	14/01/2014	766,00	2014	**800,00**	**0,25**	**200,00**
K5	0000109484	0001	01	CORTA VERGALHAO ACF 36"	0300	1320103	14/01/2014	14/01/2014	516,00	2014	**600,00**	**0,25**	**150,00**
K5	0000109484	0002	01	CORTA VERGALHAO ACF 36"	0300	1320103	14/01/2014	14/01/2014	516,00	2014	**600,00**	**0,25**	**150,00**
K5	0000109484	0003	01	CORTA VERGALHAO ACF 36"	0300	1320103	14/01/2014	14/01/2014	516,00	2014	**600,00**	**0,25**	**150,00**
K5	0000109485	0001	01	CORTA VERGALHAO ACF 42"	0300	1320103	14/01/2014	14/01/2014	637,50	2014	**700,00**	**0,25**	**175,00**
K5	0000109485	0002	01	CORTA VERGALHAO ACF 42"	0300	1320103	14/01/2014	14/01/2014	637,50	2014	**700,00**	**0,25**	**175,00**
K5	0000109485	0003	01	CORTA VERGALHAO ACF 42"	0300	1320103	14/01/2014	14/01/2014	637,50	2014	**700,00**	**0,25**	**175,00**
K5	0000109486	0001	01	CAMARA FRIGORIFICA GABINETE -	0300	1320103	14/01/2014	14/01/2014	16166,52	2014	**17.800,00**	**0,25**	**4.450,00**
K5	0000109488	0001	01	EXPOSITOR AC 10CAB 130CM ROD	0500	1320105	13/01/2014	13/01/2014	369,00	2014	**400,00**	**0,25**	**100,00**
K5	0000109488	0002	01	EXPOSITOR AC 10CAB 130CM ROD	0500	1320105	13/01/2014	13/01/2014	369,00	2014	**400,00**	**0,25**	**100,00**
K5	0000109489	0003	01	BEBEDOURO GAR COL ABS 10/20L	0500	1320105	14/01/2014	14/01/2014	600,00	2014	**700,00**	**0,25**	**175,00**
K5	0000109489	0004	01	BEBEDOURO GAR COL ABS 10/20L	0500	1320105	14/01/2014	14/01/2014	600,00	2014	**700,00**	**0,25**	**175,00**
K5	0000109489	0005	01	BEBEDOURO GAR COL ABS 10/20L	0500	1320105	14/01/2014	14/01/2014	600,00	2014	**700,00**	**0,25**	**175,00**
K5	0000109490	0001	01	MARCADOR NUMER PNEU ELETRICO 0	0300	1320103	13/01/2014	13/01/2014	615,00	2014	**700,00**	**0,25**	**175,00**
K5	0000109490	0002	01	MARCADOR NUMER PNEU ELETRICO 0	0300	1320103	13/01/2014	13/01/2014	615,00	2014	**700,00**	**0,25**	**175,00**
K5	0000109491	0002	01	FURADEIRA BASE MAGN 12000N 220	0300	1320103	15/01/2014	15/01/2014	4150,00	2014	**4.600,00**	**0,25**	**1.150,00**
K5	0000109491	0003	01	FURADEIRA BASE MAGN 12000N 220	0300	1320103	15/01/2014	15/01/2014	4150,00	2014	**4.600,00**	**0,25**	**1.150,00**
K5	0000109491	0004	01	FURADEIRA BASE MAGN 12000N 220	0300	1320103	15/01/2014	15/01/2014	4150,00	2014	**4.600,00**	**0,25**	**1.150,00**
K5	0000109491	0005	01	FURADEIRA BASE MAGN 12000N 220	0300	1320103	15/01/2014	15/01/2014	4150,00	2014	**4.600,00**	**0,25**	**1.150,00**
KC	0000109491	0001	01	FURADEIRA BASE MAGN 12000N 220	0300	1320103	15/01/2014	15/01/2014	4150,00	2014	**4.600,00**	**0,25**	**1.150,00**
K5	0000109492	0001	01	MOTOR IND AT 3F 2HP 220/380V 6	0300	1320103	16/01/2014	16/01/2014	400,00	2014	**400,00**	**0,25**	**100,00**
K5	0000109492	0002	01	MOTOR IND AT 3F 2HP 220/380V 6	0300	1320103	16/01/2014	16/01/2014	400,00	2014	**400,00**	**0,25**	**100,00**
K5	0000109492	0003	01	MOTOR IND AT 3F 2HP 220/380V 6	0300	1320103	16/01/2014	16/01/2014	400,00	2014	**400,00**	**0,25**	**100,00**
K5	0000109494	0001	01	MOTOR IND AT 3F 2HP 220/380V 6	0300	1320103	16/01/2014	16/01/2014	400,00	2014	**400,00**	**0,25**	**100,00**
K5	0000109494	0002	01	MOTOR IND AT 3F 2HP 220/380V 6	0300	1320103	16/01/2014	16/01/2014	400,00	2014	**400,00**	**0,25**	**100,00**
K5	0000109496	0001	01	BEBEDOURO GAR COL ABS 10/20L	0500	1320105	15/01/2014	15/01/2014	600,00	2014	**700,00**	**0,25**	**175,00**
K5	0000109496	0002	01	BEBEDOURO GAR COL ABS 10/20L	0500	1320105	15/01/2014	15/01/2014	600,00	2014	**700,00**	**0,25**	**175,00**
K5	0000109496	0003	01	BEBEDOURO GAR COL ABS 10/20L	0500	1320105	15/01/2014	15/01/2014	600,00	2014	**700,00**	**0,25**	**175,00**
K5	0000109496	0004	01	BEBEDOURO GAR COL ABS 10/20L	0500	1320105	15/01/2014	15/01/2014	600,00	2014	**700,00**	**0,25**	**175,00**
K5	0000109496	0005	01	BEBEDOURO GAR COL ABS 10/20L	0500	1320105	15/01/2014	15/01/2014	600,00	2014	**700,00**	**0,25**	**175,00**
K5	0000109497	0001	01	BEBEDOURO GAR COL ABS 10/20L	0500	1320105	16/01/2014	16/01/2014	600,00	2014	**700,00**	**0,25**	**175,00**
K5	0000109497	0002	01	BEBEDOURO GAR COL ABS 10/20L	0500	1320105	16/01/2014	16/01/2014	600,00	2014	**700,00**	**0,25**	**175,00**
K5	0000109497	0003	01	BEBEDOURO GAR COL ABS 10/20L	0500	1320105	16/01/2014	16/01/2014	600,00	2014	**700,00**	**0,25**	**175,00**
K5	0000109497	0004	01	BEBEDOURO GAR COL ABS 10/20L	0500	1320105	16/01/2014	16/01/2014	600,00	2014	**700,00**	**0,25**	**175,00**
K5	0000109498	0001	01	PLAINA LIMADORA 220V 710W 82MM	0300	1320103	17/01/2014	17/01/2014	599,00	2014	**700,00**	**0,25**	**175,00**
K5	0000109499	0001	01	FURADEIRA IMPACTO 2000RPM 220V	0300	1320103	17/01/2014	17/01/2014	372,42	2014	**400,00**	**0,25**	**100,00**
K5	0000109500	0001	01	FURADEIRA PARAF 0~300/0~1100RP	0300	1320103	17/01/2014	17/01/2014	858,21	2014	**900,00**	**0,25**	**225,00**
K5	0000109501	0001	01	SERRA TICO-TICO 580W 220V 500-	0300	1320103	17/01/2014	17/01/2014	805,00	2014	**900,00**	**0,25**	**225,00**

Este documento é cópia do original, assinado digitalmente por CAROLINA MACHADO LETIZIO VIEIRA e Tribunal de Justica do Estado de Sao Paulo, protocolado em 29/07/2022 às 00:58, sob o número WMJ22412974330 .
Para conferir o original, acesse o site https://esaj.tjsp.jus.br/pastadigital/pg/abrirConferenciaDocumento.do, informe o processo 1111746-12.2021.8.26.0100 e código D7FB37A.

CONSTRUTORA COESA
RELATORIO DE INVENTARIO
Dt.Ref: 31/10/2021

Filia	Cod Base Be	Codigo Ite	Tipo Ativ	Descr. Sint.	Grup	Conta	Dt.Aquisica	Dt In Depre	Val Orig M1	ANO REFERÊNCIA	VALOR DE REPOSIÇÃO	FATOR DEPRECIAÇÃO	VALOR DE MERCADO
K5	0000109502	0001	01	SERRA CIRC 400W 220~230V 185MM	0300	1320103	17/01/2014	17/01/2014	536,39	2014	600,00	0,25	150,00
K5	0000109503	0001	01	SERRA CIRCULAR 1145X900/680X50	0300	1320103	17/01/2014	17/01/2014	938,60	2014	1.000,00	0,25	250,00
K5	0000109505	0001	01	CARRINHO PLAT AC 800KG	0300	1320103	17/01/2014	17/01/2014	730,00	2014	800,00	0,25	200,00
K5	0000109505	0002	01	CARRINHO PLAT AC 800KG	0300	1320103	17/01/2014	17/01/2014	730,00	2014	800,00	0,25	200,00
K5	0000109505	0003	01	CARRINHO PLAT AC 800KG	0300	1320103	17/01/2014	17/01/2014	730,00	2014	800,00	0,25	200,00
K5	0000109505	0004	01	CARRINHO PLAT AC 800KG	0300	1320103	17/01/2014	17/01/2014	730,00	2014	800,00	0,25	200,00
K5	0000109505	0005	01	CARRINHO PLAT AC 800KG	0300	1320103	17/01/2014	17/01/2014	730,00	2014	800,00	0,25	200,00
K5	0000109505	0006	01	CARRINHO PLAT AC 800KG	0300	1320103	17/01/2014	17/01/2014	730,00	2014	800,00	0,25	200,00
K5	0000109505	0007	01	CARRINHO PLAT AC 800KG	0300	1320103	17/01/2014	17/01/2014	730,00	2014	800,00	0,25	200,00
K5	0000109505	0008	01	CARRINHO PLAT AC 800KG	0300	1320103	17/01/2014	17/01/2014	730,00	2014	800,00	0,25	200,00
K5	0000109505	0009	01	CARRINHO PLAT AC 800KG	0300	1320103	17/01/2014	17/01/2014	730,00	2014	800,00	0,25	200,00
K5	0000109505	000A	01	CARRINHO PLAT AC 800KG	0300	1320103	17/01/2014	17/01/2014	730,00	2014	800,00	0,25	200,00
KP	0000109506	0001	01	ARMARIO ALTO ACO 1,8X0,40X0,75M	0500	1320105	22/01/2014	22/01/2014	404,00	2014	400,00	0,25	100,00
KP	0000109506	0002	01	ARMARIO ALTO ACO 1,8X0,40X0,75M	0500	1320105	22/01/2014	22/01/2014	404,00	2014	400,00	0,25	100,00
KP	0000109506	0003	01	ARMARIO ALTO ACO 1,8X0,40X0,75M	0500	1320105	22/01/2014	22/01/2014	404,00	2014	400,00	0,25	100,00
KP	0000109506	0004	01	ARMARIO ALTO ACO 1,8X0,40X0,75M	0500	1320105	22/01/2014	22/01/2014	404,00	2014	400,00	0,25	100,00
KP	0000109506	0005	01	ARMARIO ALTO ACO 1,8X0,40X0,75M	0500	1320105	22/01/2014	22/01/2014	404,00	2014	400,00	0,25	100,00
KP	0000109506	0006	01	ARMARIO ALTO ACO 1,8X0,40X0,75M	0500	1320105	22/01/2014	22/01/2014	404,00	2014	400,00	0,25	100,00
KP	0000109506	0007	01	ARMARIO ALTO ACO 1,8X0,40X0,75M	0500	1320105	22/01/2014	22/01/2014	404,00	2014	400,00	0,25	100,00
KP	0000109506	0008	01	ARMARIO ALTO ACO 1,8X0,40X0,75M	0500	1320105	22/01/2014	22/01/2014	404,00	2014	400,00	0,25	100,00
KP	0000109506	0009	01	ARMARIO ALTO ACO 1,8X0,40X0,75M	0500	1320105	22/01/2014	22/01/2014	404,00	2014	400,00	0,25	100,00
KP	0000109506	000A	01	ARMARIO ALTO ACO 1,8X0,40X0,75M	0500	1320105	22/01/2014	22/01/2014	404,00	2014	400,00	0,25	100,00
KP	0000109506	000B	01	ARMARIO ALTO ACO 1,8X0,40X0,75M	0500	1320105	22/01/2014	22/01/2014	404,00	2014	400,00	0,25	100,00
KP	0000109506	000C	01	ARMARIO ALTO ACO 1,8X0,40X0,75M	0500	1320105	22/01/2014	22/01/2014	404,00	2014	400,00	0,25	100,00
KP	0000109506	000D	01	ARMARIO ALTO ACO 1,8X0,40X0,75M	0500	1320105	22/01/2014	22/01/2014	404,00	2014	400,00	0,25	100,00
KP	0000109506	000E	01	ARMARIO ALTO ACO 1,8X0,40X0,75M	0500	1320105	22/01/2014	22/01/2014	404,00	2014	400,00	0,25	100,00
KP	0000109506	000F	01	ARMARIO ALTO ACO 1,8X0,40X0,75M	0500	1320105	22/01/2014	22/01/2014	404,00	2014	400,00	0,25	100,00
KP	0000109506	000G	01	ARMARIO ALTO ACO 1,8X0,40X0,75M	0500	1320105	22/01/2014	22/01/2014	404,00	2014	400,00	0,25	100,00
KP	0000109506	000H	01	ARMARIO ALTO ACO 1,8X0,40X0,75M	0500	1320105	22/01/2014	22/01/2014	404,00	2014	400,00	0,25	100,00
KP	0000109506	000I	01	ARMARIO ALTO ACO 1,8X0,40X0,75M	0500	1320105	22/01/2014	22/01/2014	404,00	2014	400,00	0,25	100,00
KP	0000109506	000J	01	ARMARIO ALTO ACO 1,8X0,40X0,75M	0500	1320105	22/01/2014	22/01/2014	404,00	2014	400,00	0,25	100,00
KP	0000109506	000K	01	ARMARIO ALTO ACO 1,8X0,40X0,75M	0500	1320105	22/01/2014	22/01/2014	404,00	2014	400,00	0,25	100,00
JZ	0000109508	0001	01	ROUPEIRO AC CZ 8P 198X123X41CM	0500	1320105	14/01/2014	14/01/2014	610,00	2014	700,00	0,25	175,00
JZ	0000109508	0002	01	ROUPEIRO AC CZ 8P 198X123X41CM	0500	1320105	14/01/2014	14/01/2014	610,00	2014	700,00	0,25	175,00
JZ	0000109508	0003	01	ROUPEIRO AC CZ 8P 198X123X41CM	0500	1320105	14/01/2014	14/01/2014	610,00	2014	700,00	0,25	175,00
JZ	0000109508	0004	01	ROUPEIRO AC CZ 8P 198X123X41CM	0500	1320105	14/01/2014	14/01/2014	610,00	2014	700,00	0,25	175,00
JZ	0000109508	0005	01	ROUPEIRO AC CZ 8P 198X123X41CM	0500	1320105	14/01/2014	14/01/2014	610,00	2014	700,00	0,25	175,00
JZ	0000109508	0006	01	ROUPEIRO AC CZ 8P 198X123X41CM	0500	1320105	14/01/2014	14/01/2014	610,00	2014	700,00	0,25	175,00
KT	0000109509	0001	01	NOBREAK 110/220/110/220V 1,2KVA	0300	1320103	17/01/2014	17/01/2014	381,71	2014	400,00	0,25	100,00
JM	0000109510	0003	01	COMPUTADOR CORE 2 DUO 2GB HD 2	0400	1320104	17/01/2014	17/01/2014	872,11	2014	1.000,00	0,01	10,00
KL	0000109512	0001	01	CONDICIONADOR AR JANELA 10000 CONSUL 220	0500	1320105	23/01/2014	23/01/2014	1032,00	2014	1.100,00	0,25	275,00
KL	0000109512	0002	01	CONDICIONADOR AR JANELA 10000 CONSUL 220	0500	1320105	23/01/2014	23/01/2014	1032,00	2014	1.100,00	0,25	275,00
KL	0000109512	0003	01	CONDICIONADOR AR JANELA 10000 CONSUL 220	0500	1320105	23/01/2014	23/01/2014	1032,00	2014	1.100,00	0,25	275,00
KL	0000109512	0004	01	CONDICIONADOR AR JANELA 10000 CONSUL 110	0500	1320105	23/01/2014	23/01/2014	1032,00	2014	1.100,00	0,25	275,00
KL	0000109512	0005	01	CONDICIONADOR AR JANELA 10000 CONSUL 110	0500	1320105	23/01/2014	23/01/2014	1032,00	2014	1.100,00	0,25	275,00
JZ	0000109513	0001	01	CONDICIONADOR AR JANELA 21000B	0500	1320105	23/01/2014	23/01/2014	2121,00	2014	2.300,00	0,25	575,00
JZ	0000109513	0002	01	CONDICIONADOR AR JANELA 21000B	0500	1320105	23/01/2014	23/01/2014	2121,00	2014	2.300,00	0,25	575,00
JZ	0000109513	0003	01	CONDICIONADOR AR JANELA 21000B	0500	1320105	23/01/2014	23/01/2014	2121,00	2014	2.300,00	0,25	575,00
KO	0000109517	0001	01	CAMERA DIGITAL LCD SMART DUAL SAMSUMG	0500	1320105	22/01/2014	22/01/2014	396,84	2014	400,00	0,25	100,00
KO	0000109517	0002	01	CAMERA DIGITAL LCD SMART DUAL SAMSUMG	0500	1320105	22/01/2014	22/01/2014	396,83	2014	400,00	0,25	100,00
KC	0000109518	0001	01	BEBEDOURO PRES CHAO 4TORN 1500	0500	1320105	24/01/2014	24/01/2014	1930,00	2014	2.100,00	0,25	525,00
KC	0000109518	0002	01	BEBEDOURO PRES CHAO 4TORN 1500	0500	1320105	24/01/2014	24/01/2014	1930,00	2014	2.100,00	0,25	525,00
KM	0000109520	0001	01	SERVIDOR INTEL XEON E5-2420 1333MHZ	0400	1320104	27/01/2014	27/01/2014	15426,23	2014	17.000,00	0,01	170,00
JZ	0000109521	0001	01	ROUPEIRO AC CZ 8P 198X123X41CM	0500	1320105	23/01/2014	23/01/2014	610,00	2014	700,00	0,25	175,00
JZ	0000109521	0002	01	ROUPEIRO AC CZ 8P 198X123X41CM	0500	1320105	23/01/2014	23/01/2014	610,00	2014	700,00	0,25	175,00
JZ	0000109521	0003	01	ROUPEIRO AC CZ 8P 198X123X41CM	0500	1320105	23/01/2014	23/01/2014	610,00	2014	700,00	0,25	175,00
JZ	0000109521	0004	01	ROUPEIRO AC CZ 8P 198X123X41CM	0500	1320105	23/01/2014	23/01/2014	610,00	2014	700,00	0,25	175,00
JZ	0000109521	0005	01	ROUPEIRO AC CZ 8P 198X123X41CM	0500	1320105	23/01/2014	23/01/2014	610,00	2014	700,00	0,25	175,00
JZ	0000109521	0006	01	ROUPEIRO AC CZ 8P 198X123X41CM	0500	1320105	23/01/2014	23/01/2014	610,00	2014	700,00	0,25	175,00
KT	0000109522	0001	01	TV PLANA 21" 15.5X30.5X35CM	0500	1320105	24/01/2014	24/01/2014	540,00	2014	600,00	0,25	150,00
KT	0000109523	0001	01	FOGAO DOM GAS PISO 4 BOCAS 127	0500	1320105	24/01/2014	24/01/2014	345,00	2014	400,00	0,25	100,00
KT	0000109525	0001	01	REFRIGERADOR COMUM BR 280L 220	0500	1320105	24/01/2014	24/01/2014	1080,00	2014	1.200,00	0,25	300,00
KT	0000109526	0001	01	MESA RET MDP CZ 80X80X60CM	0500	1320105	24/01/2014	24/01/2014	590,00	2014	600,00	0,25	150,00
KT	0000109528	0001	01	TV PLANA 21" 15.5X30.5X35CM	0500	1320105	24/01/2014	24/01/2014	540,00	2014	600,00	0,25	150,00
KT	0000109529	0001	01	FOGAO DOM GAS PISO 4 BOCAS 127	0500	1320105	24/01/2014	24/01/2014	345,00	2014	400,00	0,25	100,00
KT	0000109531	0001	01	REFRIGERADOR COMUM BR 280L 220	0500	1320105	24/01/2014	24/01/2014	1080,00	2014	1.200,00	0,25	300,00
KT	0000109532	0001	01	MESA RET MDP CZ 80X80X60CM	0500	1320105	24/01/2014	24/01/2014	590,00	2014	600,00	0,25	150,00
20	0000109534	0001	01	PONTE ROLAN 1VIG 4TO S/CAB INDUSTRIAL BR	0300	1320103	14/01/2014	14/01/2014	123460,92	2014	135.800,00	0,25	33.950,00

Este documento é cópia do original, assinado digitalmente por CAROLINA ALMACHADO LETICIA VIEIRA e Tribunal de Justiça do Estado de São Paulo, protocolado em 29/07/2022 às 00:58, sob o número WMJ22412974330.
Para conferir o original, acesse o site https://esaj.tjsp.jus.br/pastadigital/pg/abrirConferenciaDocumento.do, informe o processo 1111746-12.2021.8.26.0100 e código D7FB37A.

CONSTRUTORA COESA
RELATORIO DE INVENTARIO
Dt.Ref: 31/10/2021

Filia	Cod Base Be	Codigo Ite	Tipo Ativ	Descr. Sint.	Grup	Conta	Dt.Aquisica	Dt In Depre	Val Orig M1	ANO REFERÊNCIA	VALOR DE REPOSIÇÃO	FATOR DEPRECIAÇÃO	VALOR DE MERCADO
KC	0000109535	0001	01	PONTE ROLAN 1VIG 4TO S/CAB INDUSTRIAL BR	0300	1320103	14/01/2014	14/01/2014	33883,08	2014	37.300,00	0,25	9.325,00
KP	0000109536	0001	01	MAQUINA LAVA ROUPA 10KG BR 127	0500	1320105	28/01/2014	28/01/2014	319,90	2014	400,00	0,25	100,00
KP	0000109536	0002	01	MAQUINA LAVA ROUPA 10KG BR 127	0500	1320105	28/01/2014	28/01/2014	319,90	2014	400,00	0,25	100,00
KP	0000109536	0003	01	MAQUINA LAVA ROUPA 10KG BR 127	0500	1320105	28/01/2014	28/01/2014	319,90	2014	400,00	0,25	100,00
KP	0000109536	0004	01	MAQUINA LAVA ROUPA 10KG BR 127	0500	1320105	28/01/2014	28/01/2014	319,90	2014	400,00	0,25	100,00
KP	0000109536	0005	01	MAQUINA LAVA ROUPA 10KG BR 127	0500	1320105	28/01/2014	28/01/2014	319,90	2014	400,00	0,25	100,00
KP	0000109536	0006	01	MAQUINA LAVA ROUPA 10KG BR 127	0500	1320105	28/01/2014	28/01/2014	319,90	2014	400,00	0,25	100,00
KP	0000109536	0007	01	MAQUINA LAVA ROUPA 10KG BR 127	0500	1320105	28/01/2014	28/01/2014	319,90	2014	400,00	0,25	100,00
KP	0000109536	0008	01	MAQUINA LAVA ROUPA 10KG BR 127	0500	1320105	28/01/2014	28/01/2014	319,90	2014	400,00	0,25	100,00
I7	0000109556	0001	01	MICROCOMP.PORTATIL DELL LATITUDE E6330	0400	1320104	23/01/2014	23/01/2014	3361,55	2014	3.700,00	0,01	37,00
20	0000109557	0001	01	SUPORTE MONITOR LCD FLAT PANEL	0400	1320104	23/01/2014	23/01/2014	638,82	2014	700,00	0,01	7,00
IP	0000109558	0001	01	MAQUINA LAVA ROUPA 10KG BR	0500	1320105	29/01/2014	29/01/2014	470,00	2014	500,00	0,25	125,00
IP	0000109559	0001	01	NOBREAK 110/220/110/220V 1,2KVA	0400	1320104	29/01/2014	29/01/2014	458,00	2014	500,00	0,01	5,00
KP	0000109560	0001	01	MESA PEBOLIM JUVENIL MAD 1,40X	0500	1320105	29/01/2014	29/01/2014	601,70	2014	700,00	0,25	175,00
KP	0000109561	0001	01	MESA SINUCA LUXO VD 2,25X1,25X	0500	1320105	29/01/2014	29/01/2014	1528,30	2014	1.700,00	0,25	425,00
KP	0000109562	0001	01	TV LED 40" 1020X705X94MM	0500	1320105	29/01/2014	29/01/2014	1508,40	2014	1.700,00	0,25	425,00
KP	0000109562	0002	01	TV LED 40" 1020X705X94MM	0500	1320105	29/01/2014	29/01/2014	1508,40	2014	1.700,00	0,25	425,00
K5	0000109563	0001	01	MESA REUNIAO RT BG 2,00X1,20X0,74 8 LUG	0500	1320105	28/01/2014	28/01/2014	577,96	2014	600,00	0,25	150,00
K5	0000109564	0001	01	GAVETEIRO MDF BR 3GV 33.2 X 60	0500	1320105	28/01/2014	28/01/2014	361,60	2014	400,00	0,25	100,00
K5	0000109564	0002	01	GAVETEIRO MDF BR 3GV 33.2 X 60	0500	1320105	28/01/2014	28/01/2014	361,60	2014	400,00	0,25	100,00
K5	0000109564	0003	01	GAVETEIRO MDF BR 3GV 33.2 X 60	0500	1320105	28/01/2014	28/01/2014	361,60	2014	400,00	0,25	100,00
K5	0000109564	0004	01	GAVETEIRO MDF BR 3GV 33.2 X 60	0500	1320105	28/01/2014	28/01/2014	361,60	2014	400,00	0,25	100,00
K5	0000109564	0005	01	GAVETEIRO MDF BR 3GV 33.2 X 60	0500	1320105	28/01/2014	28/01/2014	361,60	2014	400,00	0,25	100,00
K5	0000109564	0006	01	GAVETEIRO MDF BR 3GV 33.2 X 60	0500	1320105	28/01/2014	28/01/2014	361,60	2014	400,00	0,25	100,00
K5	0000109564	0007	01	GAVETEIRO MDF BR 3GV 33.2 X 60	0500	1320105	28/01/2014	28/01/2014	361,60	2014	400,00	0,25	100,00
K5	0000109564	0008	01	GAVETEIRO MDF BR 3GV 33.2 X 60	0500	1320105	28/01/2014	28/01/2014	361,60	2014	400,00	0,25	100,00
K5	0000109564	0009	01	GAVETEIRO MDF BR 3GV 33.2 X 60	0500	1320105	28/01/2014	28/01/2014	361,60	2014	400,00	0,25	100,00
K5	0000109564	000A	01	GAVETEIRO MDF BR 3GV 33.2 X 60	0500	1320105	28/01/2014	28/01/2014	361,56	2014	400,00	0,25	100,00
K5	0000109566	0008	01	MESA RED MAD CZ	0500	1320105	28/01/2014	28/01/2014	328,99	2014	400,00	0,25	100,00
K5	0000109566	0009	01	MESA RED MAD CZ	0500	1320105	28/01/2014	28/01/2014	328,99	2014	400,00	0,25	100,00
K5	0000109566	000A	01	MESA RED MAD CZ	0500	1320105	28/01/2014	28/01/2014	328,99	2014	400,00	0,25	100,00
K5	0000109567	0001	01	POLTRONA DIRETOR COU PT C/BRAC	0500	1320105	28/01/2014	28/01/2014	471,26	2014	500,00	0,25	125,00
K5	0000109568	0001	01	ARMARIO ALTO MAD 1,60X0,90X0,4	0500	1320105	28/01/2014	28/01/2014	617,48	2014	700,00	0,25	175,00
K5	0000109568	0002	01	ARMARIO ALTO MAD 1,60X0,90X0,4	0500	1320105	28/01/2014	28/01/2014	617,48	2014	700,00	0,25	175,00
K5	0000109568	0003	01	ARMARIO ALTO MAD 1,60X0,90X0,4	0500	1320105	28/01/2014	28/01/2014	617,48	2014	700,00	0,25	175,00
K5	0000109568	0004	01	ARMARIO ALTO MAD 1,60X0,90X0,4	0500	1320105	28/01/2014	28/01/2014	617,48	2014	700,00	0,25	175,00
K5	0000109568	0005	01	ARMARIO ALTO MAD 1,60X0,90X0,4	0500	1320105	28/01/2014	28/01/2014	617,48	2014	700,00	0,25	175,00
K5	0000109568	0006	01	ARMARIO ALTO MAD 1,60X0,90X0,4	0500	1320105	28/01/2014	28/01/2014	617,48	2014	700,00	0,25	175,00
K5	0000109568	0007	01	ARMARIO ALTO MAD 1,60X0,90X0,4	0500	1320105	28/01/2014	28/01/2014	617,48	2014	700,00	0,25	175,00
K5	0000109568	0008	01	ARMARIO ALTO MAD 1,60X0,90X0,4	0500	1320105	28/01/2014	28/01/2014	617,48	2014	700,00	0,25	175,00
K5	0000109568	0009	01	ARMARIO ALTO MAD 1,60X0,90X0,4	0500	1320105	28/01/2014	28/01/2014	617,48	2014	700,00	0,25	175,00
K5	0000109568	000A	01	ARMARIO ALTO MAD 1,60X0,90X0,4	0500	1320105	28/01/2014	28/01/2014	617,47	2014	700,00	0,25	175,00
K5	0000109569	0001	01	MESA ESC AGL CZ OV 2500X1100X7	0500	1320105	28/01/2014	28/01/2014	1240,89	2014	1.400,00	0,25	350,00
K5	0000109570	0001	01	MESA ESC MDF CZ RT 1,40X0,70X4	0500	1320105	28/01/2014	28/01/2014	410,99	2014	500,00	0,25	125,00
K5	0000109570	0002	01	MESA ESC MDF CZ RT 1,40X0,70X4	0500	1320105	28/01/2014	28/01/2014	410,99	2014	500,00	0,25	125,00
K5	0000109570	0003	01	MESA ESC MDF CZ RT 1,40X0,70X4	0500	1320105	28/01/2014	28/01/2014	410,99	2014	500,00	0,25	125,00
K5	0000109570	0004	01	MESA ESC MDF CZ RT 1,40X0,70X4	0500	1320105	28/01/2014	28/01/2014	410,99	2014	500,00	0,25	125,00
K5	0000109570	0005	01	MESA ESC MDF CZ RT 1,40X0,70X4	0500	1320105	28/01/2014	28/01/2014	410,99	2014	500,00	0,25	125,00
K5	0000109570	0006	01	MESA ESC MDF CZ RT 1,40X0,70X4	0500	1320105	28/01/2014	28/01/2014	410,99	2014	500,00	0,25	125,00
K5	0000109570	0007	01	MESA ESC MDF CZ RT 1,40X0,70X4	0500	1320105	28/01/2014	28/01/2014	410,99	2014	500,00	0,25	125,00
K5	0000109570	0008	01	MESA ESC MDF CZ RT 1,40X0,70X4	0500	1320105	28/01/2014	28/01/2014	410,99	2014	500,00	0,25	125,00
K5	0000109570	0009	01	MESA ESC MDF CZ RT 1,40X0,70X4	0500	1320105	28/01/2014	28/01/2014	410,99	2014	500,00	0,25	125,00
K5	0000109570	000A	01	MESA ESC MDF CZ RT 1,40X0,70X4	0500	1320105	28/01/2014	28/01/2014	410,99	2014	500,00	0,25	125,00
K5	0000109570	000B	01	MESA ESC MDF CZ RT 1,40X0,70X4	0500	1320105	28/01/2014	28/01/2014	410,99	2014	500,00	0,25	125,00
K5	0000109570	000C	01	MESA ESC MDF CZ RT 1,40X0,70X4	0500	1320105	28/01/2014	28/01/2014	410,99	2014	500,00	0,25	125,00
K5	0000109570	000D	01	MESA ESC MDF CZ RT 1,40X0,70X4	0500	1320105	28/01/2014	28/01/2014	410,99	2014	500,00	0,25	125,00
K5	0000109570	000E	01	MESA ESC MDF CZ RT 1,40X0,70X4	0500	1320105	28/01/2014	28/01/2014	410,99	2014	500,00	0,25	125,00
K5	0000109570	000F	01	MESA ESC MDF CZ RT 1,40X0,70X4	0500	1320105	28/01/2014	28/01/2014	410,99	2014	500,00	0,25	125,00
K5	0000109570	000G	01	MESA ESC MDF CZ RT 1,40X0,70X4	0500	1320105	28/01/2014	28/01/2014	410,99	2014	500,00	0,25	125,00
K5	0000109570	000H	01	MESA ESC MDF CZ RT 1,40X0,70X4	0500	1320105	28/01/2014	28/01/2014	410,99	2014	500,00	0,25	125,00
K5	0000109570	000I	01	MESA ESC MDF CZ RT 1,40X0,70X4	0500	1320105	28/01/2014	28/01/2014	410,99	2014	500,00	0,25	125,00
K5	0000109570	000J	01	MESA ESC MDF CZ RT 1,40X0,70X4	0500	1320105	28/01/2014	28/01/2014	410,99	2014	500,00	0,25	125,00
K5	0000109570	000K	01	MESA ESC MDF CZ RT 1,40X0,70X4	0500	1320105	28/01/2014	28/01/2014	410,99	2014	500,00	0,25	125,00
K5	0000109571	0001	01	RADIO PORTATIL TALK ABOUT UHF	0500	1320105	02/01/2014	02/01/2014	398,21	2014	400,00	0,25	100,00
K5	0000109571	0002	01	RADIO PORTATIL TALK ABOUT UHF	0500	1320105	02/01/2014	02/01/2014	398,21	2014	400,00	0,25	100,00
K5	0000109571	0003	01	RADIO PORTATIL TALK ABOUT UHF	0500	1320105	02/01/2014	02/01/2014	398,21	2014	400,00	0,25	100,00
K5	0000109571	0004	01	RADIO PORTATIL TALK ABOUT UHF	0500	1320105	02/01/2014	02/01/2014	398,21	2014	400,00	0,25	100,00
K5	0000109571	0005	01	RADIO PORTATIL TALK ABOUT UHF	0500	1320105	02/01/2014	02/01/2014	398,21	2014	400,00	0,25	100,00

Este documento é cópia do original, assinado digitalmente por CAROLINA MACHADO LETIZIO VIEIRA e Tribunal de Justiça do Estado de São Paulo, protocolado em 29/07/2022 às 00:58, sob o número WMJ22412974330.
Para conferir o original, acesse o site https://esaj.tjsp.jus.br/pastadigital/pg/abrirConferenciaDocumento.do, informe o processo 1111746-12.2021.8.26.0100 e código D7FB37A.

CONSTRUTORA COESA
RELATORIO DE INVENTARIO
Dt.Ref: 31/10/2021

Filia	Cod Base Be	Codigo Ite	Tipo Ativ	Descr. Sint.	Grup	Conta	Dt.Aquisica	Dt In Depre	Val Orig M1	ANO REFERÊNCIA	VALOR DE REPOSIÇÃO	FATOR DEPRECIAÇÃO	VALOR DE MERCADO
K5	0000109572	0001	01	PARAFUSADEIRA IND 3800RPM 220V	0300	1320103	24/01/2014	24/01/2014	365,43	2014	400,00	0,25	100,00
K5	0000109572	0002	01	PARAFUSADEIRA IND 3800RPM 220V	0300	1320103	24/01/2014	24/01/2014	365,43	2014	400,00	0,25	100,00
K5	0000109572	0003	01	PARAFUSADEIRA IND 3800RPM 220V	0300	1320103	24/01/2014	24/01/2014	365,43	2014	400,00	0,25	100,00
K5	0000109573	0001	01	ASPIRADOR AM/PR 22L 640W 127/220V	0500	1320105	24/01/2014	24/01/2014	362,00	2014	400,00	0,25	100,00
K5	0000109573	0002	01	ASPIRADOR AM/PR 22L 640W 127/220V	0500	1320105	24/01/2014	24/01/2014	362,00	2014	400,00	0,25	100,00
K5	0000109574	0001	01	PISTOLA APLIC ESPUMA AC PU 1KG	0300	1320103	24/01/2014	24/01/2014	2593,62	2014	2.900,00	0,25	725,00
K5	0000109575	0001	01	ASPIRADOR AM/PR 22L 640W 127/220V	0500	1320105	24/01/2014	24/01/2014	379,00	2014	400,00	0,25	100,00
K5	0000109575	0002	01	ASPIRADOR AM/PR 22L 640W 127/220V	0500	1320105	24/01/2014	24/01/2014	379,00	2014	400,00	0,25	100,00
K5	0000109575	0003	01	ASPIRADOR AM/PR 22L 640W 127/220V	0500	1320105	24/01/2014	24/01/2014	379,00	2014	400,00	0,25	100,00
K5	0000109576	0002	01	CAMA BOX CJ SOLT MDF BR 0,88X0,24X1,88M	0500	1320105	23/01/2014	23/01/2014	575,00	2014	600,00	0,25	150,00
K5	0000109576	0005	01	CAMA BOX CJ SOLT MDF BR 0,88X0,24X1,88M	0500	1320105	23/01/2014	23/01/2014	575,00	2014	600,00	0,25	150,00
K5	0000109576	0006	01	CAMA BOX CJ SOLT MDF BR 0,88X0,24X1,88M	0500	1320105	23/01/2014	23/01/2014	575,00	2014	600,00	0,25	150,00
K5	0000109578	000D	01	CONDICIONADOR AR SPLIT 12000BT	0500	1320105	08/01/2014	08/01/2014	1160,00	2014	1.300,00	0,25	325,00
K5	0000109578	000E	01	CONDICIONADOR AR SPLIT 12000BT	0500	1320105	08/01/2014	08/01/2014	1160,00	2014	1.300,00	0,25	325,00
K5	0000109578	000F	01	CONDICIONADOR AR SPLIT 12000BT	0500	1320105	08/01/2014	08/01/2014	1160,00	2014	1.300,00	0,25	325,00
K5	0000109579	000B	01	CONDICIONADOR AR SPLIT 12000BT	0500	1320105	21/01/2014	21/01/2014	1160,00	2014	1.300,00	0,25	325,00
K5	0000109580	0001	01	MARTELETE HEXAGONAL 230V 1350W	0300	1320103	17/01/2014	17/01/2014	2419,00	2014	2.700,00	0,25	675,00
K5	0000109581	0001	01	MARTELETE HEXAGONAL 230V 1350W	0300	1320103	17/01/2014	17/01/2014	2419,00	2014	2.700,00	0,25	675,00
K5	0000109582	0001	01	MOTOR IND AT 3F 2HP 220/380V 6	0300	1320103	21/01/2014	21/01/2014	400,00	2014	400,00	0,25	100,00
K5	0000109582	0002	01	MOTOR IND AT 3F 2HP 220/380V 6	0300	1320103	21/01/2014	21/01/2014	400,00	2014	400,00	0,25	100,00
K5	0000109582	0003	01	MOTOR IND AT 3F 2HP 220/380V 6	0300	1320103	21/01/2014	21/01/2014	400,00	2014	400,00	0,25	100,00
K5	0000109582	0004	01	MOTOR IND AT 3F 2HP 220/380V 6	0300	1320103	21/01/2014	21/01/2014	400,00	2014	400,00	0,25	100,00
K5	0000109584	0001	01	MOTOR IND AT 3F 2HP 220/380V 6	0300	1320103	21/01/2014	21/01/2014	400,00	2014	400,00	0,25	100,00
K5	0000109585	0001	01	BETONEIRA AC 400L 2CV 110/220/	0300	1320103	21/01/2014	21/01/2014	1760,00	2014	1.900,00	0,25	475,00
K5	0000109586	0001	01	GAVETEIRO MDF BR 3GV 33.2 X 60	0500	1320105	22/01/2014	22/01/2014	360,94	2014	400,00	0,25	100,00
K5	0000109586	0002	01	GAVETEIRO MDF BR 3GV 33.2 X 60	0500	1320105	22/01/2014	22/01/2014	360,94	2014	400,00	0,25	100,00
K5	0000109586	0003	01	GAVETEIRO MDF BR 3GV 33.2 X 60	0500	1320105	22/01/2014	22/01/2014	360,94	2014	400,00	0,25	100,00
K5	0000109586	0004	01	GAVETEIRO MDF BR 3GV 33.2 X 60	0500	1320105	22/01/2014	22/01/2014	360,94	2014	400,00	0,25	100,00
K5	0000109586	0005	01	GAVETEIRO MDF BR 3GV 33.2 X 60	0500	1320105	22/01/2014	22/01/2014	360,94	2014	400,00	0,25	100,00
K5	0000109586	0006	01	GAVETEIRO MDF BR 3GV 33.2 X 60	0500	1320105	22/01/2014	22/01/2014	360,94	2014	400,00	0,25	100,00
K5	0000109586	0007	01	GAVETEIRO MDF BR 3GV 33.2 X 60	0500	1320105	22/01/2014	22/01/2014	360,94	2014	400,00	0,25	100,00
K5	0000109586	0008	01	GAVETEIRO MDF BR 3GV 33.2 X 60	0500	1320105	22/01/2014	22/01/2014	360,94	2014	400,00	0,25	100,00
K5	0000109586	0009	01	GAVETEIRO MDF BR 3GV 33.2 X 60	0500	1320105	22/01/2014	22/01/2014	360,94	2014	400,00	0,25	100,00
K5	0000109586	000A	01	GAVETEIRO MDF BR 3GV 33.2 X 60	0500	1320105	22/01/2014	22/01/2014	360,94	2014	400,00	0,25	100,00
K5	0000109589	0001	01	MESA ESC MDF CZ RT 1,40X0,70X4	0500	1320105	22/01/2014	22/01/2014	410,25	2014	500,00	0,25	125,00
K5	0000109589	0002	01	MESA ESC MDF CZ RT 1,40X0,70X4	0500	1320105	22/01/2014	22/01/2014	410,25	2014	500,00	0,25	125,00
K5	0000109589	0003	01	MESA ESC MDF CZ RT 1,40X0,70X4	0500	1320105	22/01/2014	22/01/2014	410,25	2014	500,00	0,25	125,00
K5	0000109589	0004	01	MESA ESC MDF CZ RT 1,40X0,70X4	0500	1320105	22/01/2014	22/01/2014	410,25	2014	500,00	0,25	125,00
K5	0000109589	0005	01	MESA ESC MDF CZ RT 1,40X0,70X4	0500	1320105	22/01/2014	22/01/2014	410,25	2014	500,00	0,25	125,00
K5	0000109589	0006	01	MESA ESC MDF CZ RT 1,40X0,70X4	0500	1320105	22/01/2014	22/01/2014	410,25	2014	500,00	0,25	125,00
K5	0000109589	0007	01	MESA ESC MDF CZ RT 1,40X0,70X4	0500	1320105	22/01/2014	22/01/2014	410,25	2014	500,00	0,25	125,00
K5	0000109589	0008	01	MESA ESC MDF CZ RT 1,40X0,70X4	0500	1320105	22/01/2014	22/01/2014	410,25	2014	500,00	0,25	125,00
K5	0000109589	0009	01	MESA ESC MDF CZ RT 1,40X0,70X4	0500	1320105	22/01/2014	22/01/2014	410,25	2014	500,00	0,25	125,00
K5	0000109589	000A	01	MESA ESC MDF CZ RT 1,40X0,70X4	0500	1320105	22/01/2014	22/01/2014	410,25	2014	500,00	0,25	125,00
20	0000109590	0001	01	MESA ESC MDF CZ L 1,40X1,40X0,74CM 2G	0500	1320105	22/01/2014	22/01/2014	642,00	2014	700,00	0,25	175,00
K5	0000109590	0002	01	MESA ESC MDF CZ L 1,40X1,40X0,74CM 2G	0500	1320105	22/01/2014	22/01/2014	642,00	2014	700,00	0,25	175,00
K5	0000109590	0003	01	MESA ESC MDF CZ L 1,40X1,40X0,74CM 2G	0500	1320105	22/01/2014	22/01/2014	642,00	2014	700,00	0,25	175,00
K5	0000109590	0004	01	MESA ESC MDF CZ L 1,40X1,40X0,74CM 2G	0500	1320105	22/01/2014	22/01/2014	642,00	2014	700,00	0,25	175,00
K5	0000109590	0005	01	MESA ESC MDF CZ L 1,40X1,40X0,74CM 2G	0500	1320105	22/01/2014	22/01/2014	642,00	2014	700,00	0,25	175,00
K5	0000109590	0006	01	MESA ESC MDF CZ L 1,40X1,40X0,74CM 2G	0500	1320105	22/01/2014	22/01/2014	642,00	2014	700,00	0,25	175,00
K5	0000109590	0007	01	MESA ESC MDF CZ L 1,40X1,40X0,74CM 2G	0500	1320105	22/01/2014	22/01/2014	642,00	2014	700,00	0,25	175,00
K5	0000109590	0008	01	MESA ESC MDF CZ L 1,40X1,40X0,74CM 2G	0500	1320105	22/01/2014	22/01/2014	642,00	2014	700,00	0,25	175,00
K5	0000109590	0009	01	MESA ESC MDF CZ L 1,40X1,40X0,74CM 2G	0500	1320105	22/01/2014	22/01/2014	642,00	2014	700,00	0,25	175,00
K5	0000109590	000A	01	MESA ESC MDF CZ L 1,40X1,40X0,74CM 2G	0500	1320105	22/01/2014	22/01/2014	642,00	2014	700,00	0,25	175,00
K5	0000109591	0001	01	ESTICADOR/ARQUEADOR MANUAL 1MM	0300	1320103	23/01/2014	23/01/2014	406,00	2014	400,00	0,25	100,00
K5	0000109591	0002	01	ESTICADOR/ARQUEADOR MANUAL 1MM	0300	1320103	23/01/2014	23/01/2014	406,00	2014	400,00	0,25	100,00
K5	0000109592	0001	01	REFRIGERADOR COMUM BR 280L 220	0500	1320105	16/01/2014	16/01/2014	899,00	2014	1.000,00	0,25	250,00
K5	0000109593	0001	01	REFRIGERADOR COMUM BR 280L 127	0500	1320105	16/01/2014	16/01/2014	899,00	2014	1.000,00	0,25	250,00
K5	0000109594	0001	01	FOGAO DOM GAS PISO 4 BOCAS 127	0500	1320105	13/01/2014	13/01/2014	450,00	2014	500,00	0,25	125,00
K5	0000109594	0002	01	FOGAO DOM GAS PISO 4 BOCAS 127	0500	1320105	13/01/2014	13/01/2014	450,00	2014	500,00	0,25	125,00
K5	0000109596	0001	01	TV LCD 32" 592 X 797 X 99MM	0500	1320105	13/01/2014	13/01/2014	1300,00	2014	1.400,00	0,25	350,00
K5	0000109596	0002	01	TV LCD 32" 592 X 797 X 99MM	0500	1320105	13/01/2014	13/01/2014	1300,00	2014	1.400,00	0,25	350,00
K5	0000109599	000A	01	FURADEIRA IMPACTO 0~4400RPM 220V 1"	0300	1320103	22/01/2014	22/01/2014	418,00	2014	500,00	0,25	125,00
KC	0000109599	0001	01	FURADEIRA IMPACTO 0~4400RPM 220V 1"	0300	1320103	22/01/2014	22/01/2014	418,00	2014	500,00	0,25	125,00
KC	0000109599	0002	01	FURADEIRA IMPACTO 0~4400RPM 220V 1"	0300	1320103	22/01/2014	22/01/2014	418,00	2014	500,00	0,25	125,00
KC	0000109599	0003	01	FURADEIRA IMPACTO 0~4400RPM 220V 1"	0300	1320103	22/01/2014	22/01/2014	418,00	2014	500,00	0,25	125,00
KC	0000109599	0004	01	FURADEIRA IMPACTO 0~4400RPM 220V 1"	0300	1320103	22/01/2014	22/01/2014	418,00	2014	500,00	0,25	125,00
KC	0000109599	0005	01	FURADEIRA IMPACTO 0~4400RPM 220V 1"	0300	1320103	22/01/2014	22/01/2014	418,00	2014	500,00	0,25	125,00

Este documento é cópia do original, assinado digitalmente por CAROLINA MACHADO LETZIO VIEIRA e Tribunal de Justiça do Estado de São Paulo, protocolado em 29/07/2022 às 00:58, sob o número WMJ22412974330 .
Para conferir o original, acesse o site https://esaj.tjsp.jus.br/pastadigital/pg/abrirConferenciaDocumento.do, informe o processo 1111746-12.2021.8.26.0100 e código D7FB37A.

CONSTRUTORA COESA
RELATORIO DE INVENTARIO
Dt.Ref: 31/10/2021

Filia	Cod Base Be	Codigo Ite	Tipo Ativ	Descr. Sint.	Grup	Conta	Dt.Aquisica	Dt In Depre	Val Orig M1	ANO REFERÊNCIA	VALOR DE REPOSIÇÃO	FATOR DEPRECIAÇÃO	VALOR DE MERCADO
KC	0000109599	0006	01	FURADEIRA IMPACTO 0~4400RPM 220V 1"	0300	1320103	22/01/2014	22/01/2014	418,00	2014	500,00	0,25	125,00
KC	0000109599	0007	01	FURADEIRA IMPACTO 0~4400RPM 220V 1"	0300	1320103	22/01/2014	22/01/2014	418,00	2014	500,00	0,25	125,00
KC	0000109599	0008	01	FURADEIRA IMPACTO 0~4400RPM 220V 1"	0300	1320103	22/01/2014	22/01/2014	418,00	2014	500,00	0,25	125,00
KC	0000109599	0009	01	FURADEIRA IMPACTO 0~4400RPM 220V 1"	0300	1320103	22/01/2014	22/01/2014	418,00	2014	500,00	0,25	125,00
K5	0000109600	0001	01	ESMERIL 9" 6500RPM 2200W 110/2	0300	1320103	22/01/2014	22/01/2014	391,02	2014	400,00	0,25	100,00
K5	0000109600	0002	01	ESMERIL 9" 6500RPM 2200W 110/2	0300	1320103	22/01/2014	22/01/2014	391,02	2014	400,00	0,25	100,00
K5	0000109600	0003	01	ESMERIL 9" 6500RPM 2200W 110/2	0300	1320103	22/01/2014	22/01/2014	391,02	2014	400,00	0,25	100,00
K5	0000109600	0004	01	ESMERIL 9" 6500RPM 2200W 110/2	0300	1320103	22/01/2014	22/01/2014	391,02	2014	400,00	0,25	100,00
K5	0000109600	0005	01	ESMERIL 9" 6500RPM 2200W 110/2	0300	1320103	22/01/2014	22/01/2014	391,02	2014	400,00	0,25	100,00
K5	0000109600	0006	01	ESMERIL 9" 6500RPM 2200W 110/2	0300	1320103	22/01/2014	22/01/2014	391,02	2014	400,00	0,25	100,00
K5	0000109600	0007	01	ESMERIL 9" 6500RPM 2200W 110/2	0300	1320103	22/01/2014	22/01/2014	391,02	2014	400,00	0,25	100,00
K5	0000109601	0008	01	FURADEIRA IMPACTO 0~4400RPM 220V 1"	0300	1320103	22/01/2014	22/01/2014	418,00	2014	500,00	0,25	125,00
K5	0000109601	0009	01	FURADEIRA IMPACTO 0~4400RPM 220V 1"	0300	1320103	22/01/2014	22/01/2014	418,00	2014	500,00	0,25	125,00
K5	0000109601	000A	01	FURADEIRA IMPACTO 0~4400RPM 220V 1"	0300	1320103	22/01/2014	22/01/2014	418,00	2014	500,00	0,25	125,00
KC	0000109601	0001	01	FURADEIRA IMPACTO 0~4400RPM 220V 1"	0300	1320103	22/01/2014	22/01/2014	418,00	2014	500,00	0,25	125,00
KC	0000109601	0002	01	FURADEIRA IMPACTO 0~4400RPM 220V 1"	0300	1320103	22/01/2014	22/01/2014	418,00	2014	500,00	0,25	125,00
KC	0000109601	0003	01	FURADEIRA IMPACTO 0~4400RPM 220V 1"	0300	1320103	22/01/2014	22/01/2014	418,00	2014	500,00	0,25	125,00
KC	0000109601	0004	01	FURADEIRA IMPACTO 0~4400RPM 220V 1"	0300	1320103	22/01/2014	22/01/2014	418,00	2014	500,00	0,25	125,00
KC	0000109601	0005	01	FURADEIRA IMPACTO 0~4400RPM 220V 1"	0300	1320103	22/01/2014	22/01/2014	418,00	2014	500,00	0,25	125,00
KC	0000109601	0006	01	FURADEIRA IMPACTO 0~4400RPM 220V 1"	0300	1320103	22/01/2014	22/01/2014	418,00	2014	500,00	0,25	125,00
KC	0000109601	0007	01	FURADEIRA IMPACTO 0~4400RPM 220V 1"	0300	1320103	22/01/2014	22/01/2014	418,00	2014	500,00	0,25	125,00
K5	0000109602	0004	01	ESMERIL 9" 6500RPM 2200W 110/2	0300	1320103	22/01/2014	22/01/2014	391,02	2014	400,00	0,25	100,00
K5	0000109602	0005	01	ESMERIL 9" 6500RPM 2200W 110/2	0300	1320103	22/01/2014	22/01/2014	391,02	2014	400,00	0,25	100,00
K5	0000109602	0006	01	ESMERIL 9" 6500RPM 2200W 110/2	0300	1320103	22/01/2014	22/01/2014	391,02	2014	400,00	0,25	100,00
K5	0000109602	0007	01	ESMERIL 9" 6500RPM 2200W 110/2	0300	1320103	22/01/2014	22/01/2014	391,02	2014	400,00	0,25	100,00
K5	0000109602	0008	01	ESMERIL 9" 6500RPM 2200W 110/2	0300	1320103	22/01/2014	22/01/2014	391,02	2014	400,00	0,25	100,00
KC	0000109602	0001	01	ESMERIL 9" 6500RPM 2200W 110/2	0300	1320103	22/01/2014	22/01/2014	391,02	2014	400,00	0,25	100,00
KC	0000109602	0002	01	ESMERIL 9" 6500RPM 2200W 110/2	0300	1320103	22/01/2014	22/01/2014	391,02	2014	400,00	0,25	100,00
KC	0000109602	0003	01	ESMERIL 9" 6500RPM 2200W 110/2	0300	1320103	22/01/2014	22/01/2014	391,02	2014	400,00	0,25	100,00
K5	0000109603	0001	01	MARTELETE ROMP PNEUM 2600IPM 4	0300	1320103	22/01/2014	22/01/2014	2670,00	2014	2.900,00	0,25	725,00
K5	0000109604	0001	01	TORQUIMETRO DREMOMETER 140~760	0300	1320103	22/01/2014	22/01/2014	1400,00	2014	1.500,00	0,25	375,00
K5	0000109605	0004	01	PARAFUSADEIRA IND 2100RPM 230V	0300	1320103	22/01/2014	22/01/2014	559,00	2014	600,00	0,25	150,00
KC	0000109605	0001	01	PARAFUSADEIRA IND 2100RPM 230V	0300	1320103	22/01/2014	22/01/2014	559,00	2014	600,00	0,25	150,00
KC	0000109605	0002	01	PARAFUSADEIRA IND 2100RPM 230V	0300	1320103	22/01/2014	22/01/2014	559,00	2014	600,00	0,25	150,00
KC	0000109605	0003	01	PARAFUSADEIRA IND 2100RPM 230V	0300	1320103	22/01/2014	22/01/2014	559,00	2014	600,00	0,25	150,00
K5	0000109606	0001	01	CARRINHO/CARRO TRANSPORTE PLAT	0300	1320103	16/01/2014	16/01/2014	1219,00	2014	1.300,00	0,25	325,00
K5	0000109606	0002	01	CARRINHO/CARRO TRANSPORTE PLAT	0300	1320103	16/01/2014	16/01/2014	1219,00	2014	1.300,00	0,25	325,00
K5	0000109606	0003	01	CARRINHO/CARRO TRANSPORTE PLAT	0300	1320103	16/01/2014	16/01/2014	1219,00	2014	1.300,00	0,25	325,00
K5	0000109607	0001	01	PULVERIZADOR MANUAL BOMBA 19L	0300	1320103	22/01/2014	22/01/2014	1371,10	2014	1.500,00	0,25	375,00
K5	0000109607	0002	01	PULVERIZADOR MANUAL BOMBA 19L	0300	1320103	22/01/2014	22/01/2014	1371,10	2014	1.500,00	0,25	375,00
KP	0000109610	0001	01	MESA REFEIT MAD BR 3000 X 1100	0500	1320105	30/01/2014	30/01/2014	550,00	2014	600,00	0,25	150,00
KP	0000109610	0002	01	MESA REFEIT MAD BR 3000 X 1100	0500	1320105	30/01/2014	30/01/2014	550,00	2014	600,00	0,25	150,00
KP	0000109610	0003	01	MESA REFEIT MAD BR 3000 X 1100	0500	1320105	30/01/2014	30/01/2014	550,00	2014	600,00	0,25	150,00
KP	0000109610	0004	01	MESA REFEIT MAD BR 3000 X 1100	0500	1320105	30/01/2014	30/01/2014	550,00	2014	600,00	0,25	150,00
KP	0000109610	0005	01	MESA REFEIT MAD BR 3000 X 1100	0500	1320105	30/01/2014	30/01/2014	550,00	2014	600,00	0,25	150,00
KP	0000109610	0006	01	MESA REFEIT MAD BR 3000 X 1100	0500	1320105	30/01/2014	30/01/2014	550,00	2014	600,00	0,25	150,00
KP	0000109610	0007	01	MESA REFEIT MAD BR 3000 X 1100	0500	1320105	30/01/2014	30/01/2014	550,00	2014	600,00	0,25	150,00
KP	0000109610	0008	01	MESA REFEIT MAD BR 3000 X 1100	0500	1320105	30/01/2014	30/01/2014	550,00	2014	600,00	0,25	150,00
KP	0000109610	0009	01	MESA REFEIT MAD BR 3000 X 1100	0500	1320105	30/01/2014	30/01/2014	550,00	2014	600,00	0,25	150,00
KP	0000109610	000A	01	MESA REFEIT MAD BR 3000 X 1100	0500	1320105	30/01/2014	30/01/2014	550,00	2014	600,00	0,25	150,00
K5	0000109612	0001	01	DESFIBRILADOR AUTOMAT LCD 5" 200J	0500	1320105	28/01/2014	28/01/2014	10490,00	2014	11.500,00	0,25	2.875,00
K5	0000109613	0001	01	MACARICO ALMEIDA 72E161	0300	1320103	06/01/2014	06/01/2014	380,00	2014	400,00	0,25	100,00
K5	0000109613	0002	01	MACARICO ALMEIDA 72E161	0300	1320103	06/01/2014	06/01/2014	380,00	2014	400,00	0,25	100,00
K5	0000109613	0003	01	MACARICO ALMEIDA 72E161	0300	1320103	06/01/2014	06/01/2014	380,00	2014	400,00	0,25	100,00
K5	0000109613	0004	01	MACARICO ALMEIDA 72E161	0300	1320103	06/01/2014	06/01/2014	380,00	2014	400,00	0,25	100,00
02	0000109614	0001	01	CONDICIONADOR AR SPRINGER BRANCO 10000BT	0500	1320105	29/01/2014	29/01/2014	1224,09	2014	1.300,00	0,25	325,00
K5	0000109617	0001	01	CARRINHO HIDR 680MM 2200KG AM	0300	1320103	29/01/2014	29/01/2014	865,00	2014	1.000,00	0,25	250,00
K5	0000109617	0002	01	CARRINHO HIDR 680MM 2200KG AM	0300	1320103	29/01/2014	29/01/2014	865,00	2014	1.000,00	0,25	250,00
KM	0000109622	0001	01	ARMARIO ALTO AC 198X120X47CM	0500	1320105	30/01/2014	30/01/2014	460,00	2014	500,00	0,25	125,00
KM	0000109622	0002	01	ARMARIO ALTO AC 198X120X47CM	0500	1320105	30/01/2014	30/01/2014	460,00	2014	500,00	0,25	125,00
KM	0000109622	0003	01	ARMARIO ALTO AC 198X120X47CM	0500	1320105	30/01/2014	30/01/2014	460,00	2014	500,00	0,25	125,00
KM	0000109622	0004	01	ARMARIO ALTO AC 198X120X47CM	0500	1320105	30/01/2014	30/01/2014	460,00	2014	500,00	0,25	125,00
KM	0000109622	0005	01	ARMARIO ALTO AC 198X120X47CM	0500	1320105	30/01/2014	30/01/2014	460,00	2014	500,00	0,25	125,00
KM	0000109622	0006	01	ARMARIO ALTO AC 198X120X47CM	0500	1320105	30/01/2014	30/01/2014	460,00	2014	500,00	0,25	125,00
KM	0000109622	0007	01	ARMARIO ALTO AC 198X120X47CM	0500	1320105	30/01/2014	30/01/2014	460,00	2014	500,00	0,25	125,00
KM	0000109622	0008	01	ARMARIO ALTO AC 198X120X47CM	0500	1320105	30/01/2014	30/01/2014	460,00	2014	500,00	0,25	125,00
KM	0000109622	0009	01	ARMARIO ALTO AC 198X120X47CM	0500	1320105	30/01/2014	30/01/2014	460,00	2014	500,00	0,25	125,00
KM	0000109622	000A	01	ARMARIO ALTO AC 198X120X47CM	0500	1320105	30/01/2014	30/01/2014	460,00	2014	500,00	0,25	125,00

Este documento é cópia do original, assinado digitalmente por CAROLINA MACHADO LETZIO VIEIRA e Tribunal de Justiça do Estado de São Paulo, protocolado em 29/07/2022 às 00:58, sob o número WMJ22412974330 .
Para conferir o original, acesse o site https://esaj.tjsp.jus.br/pastadigital/pg/abrirConferenciaDocumento.do, informe o processo 1111746-12.2021.8.26.0100 e código D7FB37A.

CONSTRUTORA COESA
RELATORIO DE INVENTARIO
Dt.Ref: 31/10/2021

Filia	Cod Base Be	Codigo Ite	Tipo Ati	Descr. Sint.	Grup	Conta	Dt.Aquisica	Dt In Depre	Val Orig M1	ANO REFERÊNCIA	VALOR DE REPOSIÇÃO	FATOR DEPRECIAÇÃO	VALOR DE MERCADO
KM	0000109622	000B	01	ARMARIO ALTO AC 198X120X47CM	0500	1320105	30/01/2014	30/01/2014	460,00	2014	**500,00**	**0,25**	**125,00**
JM	0000109627	0001	01	BEBEDOURO PRESS 220V 4TOR 1400X1050X700M	0500	1320105	30/01/2014	30/01/2014	3600,00	2014	**4.000,00**	**0,25**	**1.000,00**
KT	0000109633	0001	01	CAMERA DIGITAL LCD 2.7" 16,1MP 5X	0500	1320105	30/01/2014	30/01/2014	337,06	2014	**400,00**	**0,25**	**100,00**
KT	0000109633	0002	01	CAMERA DIGITAL LCD 2.7" 16,1MP 5X	0500	1320105	30/01/2014	30/01/2014	337,06	2014	**400,00**	**0,25**	**100,00**
20	0000109634	0001	01	UNID.COMBOIO DIESEL 5000L P/ABAST E LUBR	0600	1320106	31/01/2014	31/01/2014	99000,00	2014	**108.900,00**	**0,25**	**27.225,00**
KD	0000109635	0001	01	MOTOVIBRADOR CONT-PES 3F 0,25CV 3600VBPM	0300	1320103	31/01/2014	31/01/2014	779,00	2014	**900,00**	**0,25**	**225,00**
KD	0000109635	0002	01	MOTOVIBRADOR CONT-PES 3F 0,25CV 3600VBPM	0300	1320103	31/01/2014	31/01/2014	779,00	2014	**900,00**	**0,25**	**225,00**
KD	0000109635	0003	01	MOTOVIBRADOR CONT-PES 3F 0,25CV 3600VBPM	0300	1320103	31/01/2014	31/01/2014	779,00	2014	**900,00**	**0,25**	**225,00**
KD	0000109635	0004	01	MOTOVIBRADOR CONT-PES 3F 0,25CV 3600VBPM	0300	1320103	31/01/2014	31/01/2014	779,00	2014	**900,00**	**0,25**	**225,00**
KD	0000109635	0005	01	MOTOVIBRADOR CONT-PES 3F 0,25CV 3600VBPM	0300	1320103	31/01/2014	31/01/2014	779,00	2014	**900,00**	**0,25**	**225,00**
KD	0000109635	0006	01	MOTOVIBRADOR CONT-PES 3F 0,25CV 3600VBPM	0300	1320103	31/01/2014	31/01/2014	779,00	2014	**900,00**	**0,25**	**225,00**
KD	0000109635	0007	01	MOTOVIBRADOR CONT-PES 3F 0,25CV 3600VBPM	0300	1320103	31/01/2014	31/01/2014	779,00	2014	**900,00**	**0,25**	**225,00**
KD	0000109635	0008	01	MOTOVIBRADOR CONT-PES 3F 0,25CV 3600VBPM	0300	1320103	31/01/2014	31/01/2014	779,00	2014	**900,00**	**0,25**	**225,00**
KD	0000109635	0009	01	MOTOVIBRADOR CONT-PES 3F 0,25CV 3600VBPM	0300	1320103	31/01/2014	31/01/2014	779,00	2014	**900,00**	**0,25**	**225,00**
KD	0000109635	000A	01	MOTOVIBRADOR CONT-PES 3F 0,25CV 3600VBPM	0300	1320103	31/01/2014	31/01/2014	779,00	2014	**900,00**	**0,25**	**225,00**
KD	0000109635	000B	01	MOTOVIBRADOR CONT-PES 3F 0,25CV 3600VBPM	0300	1320103	31/01/2014	31/01/2014	779,00	2014	**900,00**	**0,25**	**225,00**
KL	0000109639	0003	01	TV LED 32" 725X438X69MM	0500	1320105	30/01/2014	30/01/2014	1300,00	2014	**1.400,00**	**0,25**	**350,00**
KY	0000109639	0002	01	TV LED 32" 725X438X69MM	0500	1320105	30/01/2014	30/01/2014	1300,00	2014	**1.400,00**	**0,25**	**350,00**
13	0000109641	0001	01	CADEIRA RODA PNEU MACICO	0500	1320105	31/01/2014	31/01/2014	410,00	2014	**500,00**	**0,25**	**125,00**
JM	0000109642	0001	01	BEBEDOURO PRESS 220V 4TOR 1400X1050X700M	0500	1320105	31/01/2014	31/01/2014	3600,00	2014	**4.000,00**	**0,25**	**1.000,00**
JM	0000109642	0002	01	BEBEDOURO PRESS 220V 4TOR 1400X1050X700M	0500	1320105	31/01/2014	31/01/2014	3600,00	2014	**4.000,00**	**0,25**	**1.000,00**
K5	0000109643	0001	01	BEBEDOURO GAR COL ABS 10/20L	0500	1320105	29/01/2014	29/01/2014	600,00	2014	**700,00**	**0,25**	**175,00**
K5	0000109643	0002	01	BEBEDOURO GAR COL ABS 10/20L	0500	1320105	29/01/2014	29/01/2014	600,00	2014	**700,00**	**0,25**	**175,00**
K5	0000109643	0003	01	BEBEDOURO GAR COL ABS 10/20L	0500	1320105	29/01/2014	29/01/2014	600,00	2014	**700,00**	**0,25**	**175,00**
K5	0000109643	0004	01	BEBEDOURO GAR COL ABS 10/20L	0500	1320105	29/01/2014	29/01/2014	600,00	2014	**700,00**	**0,25**	**175,00**
K5	0000109643	0005	01	BEBEDOURO GAR COL ABS 10/20L	0500	1320105	29/01/2014	29/01/2014	600,00	2014	**700,00**	**0,25**	**175,00**
K5	0000109643	0006	01	BEBEDOURO GAR COL ABS 10/20L	0500	1320105	29/01/2014	29/01/2014	600,00	2014	**700,00**	**0,25**	**175,00**
K5	0000109643	0007	01	BEBEDOURO GAR COL ABS 10/20L	0500	1320105	29/01/2014	29/01/2014	600,00	2014	**700,00**	**0,25**	**175,00**
K5	0000109643	0008	01	BEBEDOURO GAR COL ABS 10/20L	0500	1320105	29/01/2014	29/01/2014	600,00	2014	**700,00**	**0,25**	**175,00**
KL	0000109654	0004	01	MAQUINA LAVA ROUPA 10KG BR	0500	1320105	30/01/2014	30/01/2014	1240,00	2014	**1.400,00**	**0,25**	**350,00**
KL	0000109655	0001	01	MAQUINA LAVA ROUPA 10KG BR	0500	1320105	30/01/2014	30/01/2014	1240,00	2014	**1.400,00**	**0,25**	**350,00**
I7	0000109656	0001	01	SERVIDOR DELL BLADE M820	0400	1320104	28/01/2014	28/01/2014	110665,85	2014	**121.700,00**	**0,01**	**1.217,00**
I7	0000109656	0002	01	SERVIDOR DELL BLADE M820	0400	1320104	28/01/2014	28/01/2014	110665,85	2014	**121.700,00**	**0,01**	**1.217,00**
I7	0000109656	0003	01	SERVIDOR DELL BLADE M820	0400	1320104	28/01/2014	28/01/2014	110665,85	2014	**121.700,00**	**0,01**	**1.217,00**
I7	0000109656	0004	01	SERVIDOR DELL BLADE M820	0400	1320104	28/01/2014	28/01/2014	110665,85	2014	**121.700,00**	**0,01**	**1.217,00**
KD	0000109660	0001	01	REFRIGERADOR COMUM BR 240L 110/220V	0500	1320105	03/02/2014	03/02/2014	920,00	2014	**1.000,00**	**0,25**	**250,00**
KD	0000109661	0001	01	SOFA 2-3LUG TEC MR C/BRACO	0500	1320105	03/02/2014	03/02/2014	640,00	2014	**700,00**	**0,25**	**175,00**
KM	0000109662	0001	01	NOTEBOOK DELL D610	0400	1320104	23/01/2014	23/01/2014	2999,00	2014	**3.300,00**	**0,01**	**33,00**
KT	0000109664	0001	01	CAMERA DIGITAL CCD 2,5" 14MP 4X	0500	1320105	30/01/2014	30/01/2014	329,00	2014	**400,00**	**0,25**	**100,00**
20	0000109665	0001	01	RELOGIO PONTO LCD 110/220V 25,	0300	1320103	31/01/2014	31/01/2014	3000,00	2014	**3.300,00**	**0,25**	**825,00**
20	0000109665	0002	01	RELOGIO PONTO LCD 110/220V 25,	0300	1320103	31/01/2014	31/01/2014	3000,00	2014	**3.300,00**	**0,25**	**825,00**
L1	0000109666	0001	01	NOBREAK 110/220/230V 1KVA	0400	1320104	31/01/2014	31/01/2014	490,00	2014	**500,00**	**0,01**	**5,00**
L1	0000109666	0002	01	NOBREAK 110/220/230V 1KVA	0400	1320104	31/01/2014	31/01/2014	490,00	2014	**500,00**	**0,01**	**5,00**
KP	0000109755	0001	01	APARADOR MDP MR 1015X500X1500MM	0300	1320103	05/02/2014	05/02/2014	1990,00	2014	**2.200,00**	**0,25**	**550,00**
KM	0000109756	0001	01	BEBEDOURO DE AGUA EM INOX 200LT 220V	0301	1320103	04/02/2014	04/02/2014	2397,00	2014	**2.600,00**	**0,25**	**650,00**
KM	0000109756	0002	01	BEBEDOURO DE AGUA EM INOX 200LT 220V	0301	1320103	04/02/2014	04/02/2014	2397,00	2014	**2.600,00**	**0,25**	**650,00**
KM	0000109756	0003	01	BEBEDOURO DE AGUA EM INOX 200LT 220V	0301	1320103	04/02/2014	04/02/2014	2397,00	2014	**2.600,00**	**0,25**	**650,00**
KP	0000109758	0001	01	RELOGIO PONTO DIG LCD 1X12DIG	0300	1320103	06/02/2014	06/02/2014	2875,00	2014	**3.200,00**	**0,25**	**800,00**
KP	0000109759	0001	01	NOBREAK 90 ~ 240V 12V 35VA	0400	1320104	06/02/2014	06/02/2014	440,00	2014	**500,00**	**0,01**	**5,00**
KC	0000109760	0001	01	ARMARIO ARQ AC 1,33X0,47X0,67M	0500	1320105	06/02/2014	06/02/2014	440,00	2014	**500,00**	**0,25**	**125,00**
KC	0000109760	0002	01	ARMARIO ARQ AC 1,33X0,47X0,67M	0500	1320105	06/02/2014	06/02/2014	440,00	2014	**500,00**	**0,25**	**125,00**
02	0000109761	0001	01	TABLET SUPERFACE PRO DARK TITANIUM MOD7S	0400	1320104	04/02/2014	04/02/2014	5999,00	2014	**6.600,00**	**0,01**	**66,00**
02	0000109762	0001	01	TECLADO TABLET SUPERFACE PRO TITANIUM CJ	0400	1320104	04/02/2014	04/02/2014	691,00	2014	**800,00**	**0,01**	**8,00**
JM	0000109765	0001	01	MOTOR VIBRAD CONC 4T GAS 136CM	0300	1320103	05/02/2014	05/02/2014	1080,00	2014	**1.200,00**	**0,25**	**300,00**
JM	0000109765	0002	01	MOTOR VIBRAD CONC 4T GAS 136CM	0300	1320103	05/02/2014	05/02/2014	1080,00	2014	**1.200,00**	**0,25**	**300,00**
13	0000109766	0001	01	MOTOR VIBRAD CONC 4T DIESEL 136CM³ 5HP	0300	1320103	05/02/2014	05/02/2014	1890,00	2014	**2.100,00**	**0,25**	**525,00**
13	0000109766	0002	01	MOTOR VIBRAD CONC 4T DIESEL 136CM³ 5HP	0300	1320103	05/02/2014	05/02/2014	1890,00	2014	**2.100,00**	**0,25**	**525,00**
JM	0000109767	0001	01	CONDICIONADOR AR SPLIT 60000BT	0500	1320105	03/02/2014	03/02/2014	5900,00	2014	**6.500,00**	**0,25**	**1.625,00**
JM	0000109767	0002	01	CONDICIONADOR AR SPLIT 60000BT	0500	1320105	03/02/2014	03/02/2014	5900,00	2014	**6.500,00**	**0,25**	**1.625,00**
JM	0000109772	0001	01	HD EXT USB 3.0 1TB 3.1/2'	0400	1320104	06/02/2014	06/02/2014	339,00	2014	**400,00**	**0,01**	**4,00**
JM	0000109773	0001	01	NOTEBOOK CDUO 1,40GHZ 4GB 500	0400	1320104	06/02/2014	06/02/2014	1250,00	2014	**1.400,00**	**0,01**	**14,00**
KD	0000109774	0001	01	MAQUINA LAVA ROUPA 8KG BR	0500	1320105	08/02/2014	08/02/2014	993,00	2014	**1.100,00**	**0,25**	**275,00**
KD	0000109775	0001	01	TV LCD 32" 592 X 797 X 99MM	0500	1320105	08/02/2014	08/02/2014	1190,00	2014	**1.300,00**	**0,25**	**325,00**
KT	0000109776	0001	01	BEBEDOURO GAR COL PS 20L	0500	1320105	04/02/2014	04/02/2014	609,00	2014	**700,00**	**0,25**	**175,00**
JM	0000109777	0001	01	ARMARIO ALTO AC 1,63X0,75X0,40M	0500	1320105	04/02/2014	04/02/2014	459,00	2014	**500,00**	**0,25**	**125,00**
JM	0000109779	0001	01	RADIO PORTATIL EP450 FRS/GMRS	0500	1320105	08/02/2014	08/02/2014	1100,00	2014	**1.200,00**	**0,25**	**300,00**
JM	0000109779	0002	01	RADIO PORTATIL EP450 FRS/GMRS	0500	1320105	08/02/2014	08/02/2014	1100,00	2014	**1.200,00**	**0,25**	**300,00**
JM	0000109779	0003	01	RADIO PORTATIL EP450 FRS/GMRS	0500	1320105	08/02/2014	08/02/2014	1100,00	2014	**1.200,00**	**0,25**	**300,00**

Este documento é cópia do original, assinado digitalmente por CONSTRUTORA COESA LTDA e Tribunal de Justica do Estado de Sao Paulo, protocolado em 20/07/2023 às 00:58 , sob o número WMJ22412974330
Para conferir o original, acesse o site https://esaj.tjsp.jus.br/pastadigital/pg/abrirConferenciaDocumento.do, informe o processo 1111746-12.2021.8.26.0100 e código D7FB37A.

CONSTRUTORA COESA
RELATORIO DE INVENTARIO
Dt.Ref: 31/10/2021

Filia	Cod Base Be	Codigo Ite	Tipo Ativ	Descr. Sint.	Grup	Conta	Dt.Aquisica	Dt In Depre	Val Orig M1	ANO REFERÊNCIA	**VALOR DE REPOSIÇÃO**	**FATOR DEPRECIAÇÃO**	**VALOR DE MERCADO**
JM	0000109779	0004	01	RADIO PORTATIL EP450 FRS/GMRS	0500	1320105	08/02/2014	08/02/2014	1100,00	2014	**1.200,00**	**0,25**	**300,00**
JM	0000109779	0005	01	RADIO PORTATIL EP450 FRS/GMRS	0500	1320105	08/02/2014	08/02/2014	1100,00	2014	**1.200,00**	**0,25**	**300,00**
KT	0000109780	0001	01	CAMA BELICHE MAD CAPIRONA 145X1,64MX2,03	0500	1320105	08/02/2014	08/02/2014	470,00	2014	**500,00**	**0,25**	**125,00**
KT	0000109780	0002	01	CAMA BELICHE MAD CAPIRONA 145X1,64MX2,03	0500	1320105	08/02/2014	08/02/2014	470,00	2014	**500,00**	**0,25**	**125,00**
KT	0000109780	0003	01	CAMA BELICHE MAD CAPIRONA 145X1,64MX2,03	0500	1320105	08/02/2014	08/02/2014	470,00	2014	**500,00**	**0,25**	**125,00**
KT	0000109780	0004	01	CAMA BELICHE MAD CAPIRONA 145X1,64MX2,03	0500	1320105	08/02/2014	08/02/2014	470,00	2014	**500,00**	**0,25**	**125,00**
KT	0000109780	0005	01	CAMA BELICHE MAD CAPIRONA 145X1,64MX2,03	0500	1320105	08/02/2014	08/02/2014	470,00	2014	**500,00**	**0,25**	**125,00**
KT	0000109780	0006	01	CAMA BELICHE MAD CAPIRONA 145X1,64MX2,03	0500	1320105	08/02/2014	08/02/2014	470,00	2014	**500,00**	**0,25**	**125,00**
KT	0000109780	0007	01	CAMA BELICHE MAD CAPIRONA 145X1,64MX2,03	0500	1320105	08/02/2014	08/02/2014	470,00	2014	**500,00**	**0,25**	**125,00**
KT	0000109780	0008	01	CAMA BELICHE MAD CAPIRONA 145X1,64MX2,03	0500	1320105	08/02/2014	08/02/2014	470,00	2014	**500,00**	**0,25**	**125,00**
KT	0000109780	0009	01	CAMA BELICHE MAD CAPIRONA 145X1,64MX2,03	0500	1320105	08/02/2014	08/02/2014	470,00	2014	**500,00**	**0,25**	**125,00**
KT	0000109780	000A	01	CAMA BELICHE MAD CAPIRONA 145X1,64MX2,03	0500	1320105	08/02/2014	08/02/2014	470,00	2014	**500,00**	**0,25**	**125,00**
KP	0000109783	0001	01	BALANCA PLATAF 300KG CZ 1,20X3	0300	1320103	10/02/2014	10/02/2014	1590,00	2014	**1.700,00**	**0,25**	**425,00**
I7	0000109784	0001	01	NOTEBOOK DELL LATITUDE E6330	0400	1320104	04/02/2014	04/02/2014	3361,65	2014	**3.700,00**	**0,01**	**37,00**
I7	0000109784	0002	01	NOTEBOOK DELL LATITUDE E6330	0400	1320104	04/02/2014	04/02/2014	3361,65	2014	**3.700,00**	**0,01**	**37,00**
I7	0000109784	0003	01	NOTEBOOK DELL LATITUDE E6330	0400	1320104	04/02/2014	04/02/2014	3361,64	2014	**3.700,00**	**0,01**	**37,00**
I7	0000109785	0001	01	SUPORTE MONITOR LCD FLAT PANEL	0400	1320104	04/02/2014	04/02/2014	638,77	2014	**700,00**	**0,01**	**7,00**
I7	0000109785	0002	01	SUPORTE MONITOR LCD FLAT PANEL	0400	1320104	04/02/2014	04/02/2014	638,76	2014	**700,00**	**0,01**	**7,00**
I7	0000109785	0003	01	SUPORTE MONITOR LCD FLAT PANEL	0400	1320104	04/02/2014	04/02/2014	638,76	2014	**700,00**	**0,01**	**7,00**
KO	0000109793	0001	01	CAMERA DIGITAL LCD 3" 16,1MP	0308	1320103	30/01/2014	30/01/2014	356,59	2014	**400,00**	**0,25**	**100,00**
KO	0000109793	0002	01	CAMERA DIGITAL LCD 3" 16,1MP	0308	1320103	30/01/2014	30/01/2014	356,59	2014	**400,00**	**0,25**	**100,00**
HM	0000109796	0001	01	IMPRESSORA HP DESKJET INK ADVANTAGE	0400	1320104	11/02/2014	11/02/2014	368,00	2014	**400,00**	**0,01**	**4,00**
KO	0000109797	0002	01	COMPUTADOR OPTIPLEX 7010 I7-3770	0400	1320104	31/01/2014	31/01/2014	2380,36	2014	**2.600,00**	**0,01**	**26,00**
KO	0000109797	0003	01	COMPUTADOR OPTIPLEX 7010 I7-3770	0400	1320104	31/01/2014	31/01/2014	2380,36	2014	**2.600,00**	**0,01**	**26,00**
KO	0000109797	0004	01	COMPUTADOR OPTIPLEX 7010 I7-3770	0400	1320104	31/01/2014	31/01/2014	2380,34	2014	**2.600,00**	**0,01**	**26,00**
KO	0000109804	0006	01	COMPUTADOR PORTATIL DELL LATITUDE E5430	0400	1320104	31/01/2014	31/01/2014	2555,10	2014	**2.800,00**	**0,01**	**28,00**
KO	0000109807	0003	01	COMPUTADOR PORTATIL DELL LATITUDE E6330	0400	1320104	31/01/2014	31/01/2014	3270,78	2014	**3.600,00**	**0,01**	**36,00**
KO	0000109807	0004	01	COMPUTADOR PORTATIL DELL LATITUDE E6330	0400	1320104	31/01/2014	31/01/2014	3270,78	2014	**3.600,00**	**0,01**	**36,00**
KO	0000109807	0005	01	COMPUTADOR PORTATIL DELL LATITUDE E6330	0400	1320104	31/01/2014	31/01/2014	3270,78	2014	**3.600,00**	**0,01**	**36,00**
KO	0000109807	0006	01	COMPUTADOR PORTATIL DELL LATITUDE E6330	0400	1320104	31/01/2014	31/01/2014	3270,78	2014	**3.600,00**	**0,01**	**36,00**
KY	0000109807	0001	01	COMPUTADOR PORTATIL DELL LATITUDE E6330	0400	1320104	31/01/2014	31/01/2014	3270,78	2014	**3.600,00**	**0,01**	**36,00**
KO	0000109809	0003	01	COMPUTADOR DELL OPTIPLEX 3010	0400	1320104	31/01/2014	31/01/2014	2295,12	2014	**2.500,00**	**0,01**	**25,00**
KO	0000109809	0004	01	COMPUTADOR DELL OPTIPLEX 3010	0400	1320104	31/01/2014	31/01/2014	2295,12	2014	**2.500,00**	**0,01**	**25,00**
KO	0000109809	0005	01	COMPUTADOR DELL OPTIPLEX 3010	0400	1320104	31/01/2014	31/01/2014	2295,12	2014	**2.500,00**	**0,01**	**25,00**
KO	0000109809	0006	01	COMPUTADOR DELL OPTIPLEX 3010	0400	1320104	31/01/2014	31/01/2014	2295,12	2014	**2.500,00**	**0,01**	**25,00**
KO	0000109809	0007	01	COMPUTADOR DELL OPTIPLEX 3010	0400	1320104	31/01/2014	31/01/2014	2295,12	2014	**2.500,00**	**0,01**	**25,00**
KO	0000109809	0008	01	COMPUTADOR DELL OPTIPLEX 3010	0400	1320104	31/01/2014	31/01/2014	2295,12	2014	**2.500,00**	**0,01**	**25,00**
KO	0000109809	0009	01	COMPUTADOR DELL OPTIPLEX 3010	0400	1320104	31/01/2014	31/01/2014	2295,12	2014	**2.500,00**	**0,01**	**25,00**
KO	0000109821	0001	01	COMPUTADOR DELL OPTIPLEX 3010	0400	1320104	31/01/2014	31/01/2014	2021,24	2014	**2.200,00**	**0,01**	**22,00**
KO	0000109821	0002	01	COMPUTADOR DELL OPTIPLEX 3010	0400	1320104	31/01/2014	31/01/2014	2021,24	2014	**2.200,00**	**0,01**	**22,00**
KO	0000109821	0003	01	COMPUTADOR DELL OPTIPLEX 3010	0400	1320104	31/01/2014	31/01/2014	2021,24	2014	**2.200,00**	**0,01**	**22,00**
KO	0000109821	0004	01	COMPUTADOR DELL OPTIPLEX 3010	0400	1320104	31/01/2014	31/01/2014	2021,24	2014	**2.200,00**	**0,01**	**22,00**
KO	0000109821	0005	01	COMPUTADOR DELL OPTIPLEX 3010	0400	1320104	31/01/2014	31/01/2014	2021,24	2014	**2.200,00**	**0,01**	**22,00**
KO	0000109821	0006	01	COMPUTADOR DELL OPTIPLEX 3010	0400	1320104	31/01/2014	31/01/2014	2021,24	2014	**2.200,00**	**0,01**	**22,00**
KO	0000109821	0007	01	COMPUTADOR DELL OPTIPLEX 3010	0400	1320104	31/01/2014	31/01/2014	2021,24	2014	**2.200,00**	**0,01**	**22,00**
KO	0000109821	0008	01	COMPUTADOR DELL OPTIPLEX 3010	0400	1320104	31/01/2014	31/01/2014	2021,24	2014	**2.200,00**	**0,01**	**22,00**
KO	0000109821	0009	01	COMPUTADOR DELL OPTIPLEX 3010	0400	1320104	31/01/2014	31/01/2014	2021,24	2014	**2.200,00**	**0,01**	**22,00**
KO	0000109821	000A	01	COMPUTADOR DELL OPTIPLEX 3010	0400	1320104	31/01/2014	31/01/2014	2021,24	2014	**2.200,00**	**0,01**	**22,00**
KO	0000109821	000B	01	COMPUTADOR DELL OPTIPLEX 3010	0400	1320104	31/01/2014	31/01/2014	2021,24	2014	**2.200,00**	**0,01**	**22,00**
KO	0000109821	000C	01	COMPUTADOR DELL OPTIPLEX 3010	0400	1320104	31/01/2014	31/01/2014	2021,24	2014	**2.200,00**	**0,01**	**22,00**
KO	0000109821	000D	01	COMPUTADOR DELL OPTIPLEX 3010	0400	1320104	31/01/2014	31/01/2014	2021,24	2014	**2.200,00**	**0,01**	**22,00**
KO	0000109821	000E	01	COMPUTADOR DELL OPTIPLEX 3010	0400	1320104	31/01/2014	31/01/2014	2021,24	2014	**2.200,00**	**0,01**	**22,00**
KO	0000109821	000F	01	COMPUTADOR DELL OPTIPLEX 3010	0400	1320104	31/01/2014	31/01/2014	2021,24	2014	**2.200,00**	**0,01**	**22,00**
KO	0000109821	000G	01	COMPUTADOR DELL OPTIPLEX 3010	0400	1320104	31/01/2014	31/01/2014	2021,24	2014	**2.200,00**	**0,01**	**22,00**
KO	0000109821	000H	01	COMPUTADOR DELL OPTIPLEX 3010	0400	1320104	31/01/2014	31/01/2014	2021,24	2014	**2.200,00**	**0,01**	**22,00**
KO	0000109821	000I	01	COMPUTADOR DELL OPTIPLEX 3010	0400	1320104	31/01/2014	31/01/2014	2021,24	2014	**2.200,00**	**0,01**	**22,00**
KO	0000109821	000J	01	COMPUTADOR DELL OPTIPLEX 3010	0400	1320104	31/01/2014	31/01/2014	2021,24	2014	**2.200,00**	**0,01**	**22,00**
KO	0000109821	000K	01	COMPUTADOR DELL OPTIPLEX 3010	0400	1320104	31/01/2014	31/01/2014	2021,24	2014	**2.200,00**	**0,01**	**22,00**
KO	0000109821	000L	01	COMPUTADOR DELL OPTIPLEX 3010	0400	1320104	31/01/2014	31/01/2014	2021,24	2014	**2.200,00**	**0,01**	**22,00**
KO	0000109821	000M	01	COMPUTADOR DELL OPTIPLEX 3010	0400	1320104	31/01/2014	31/01/2014	2021,24	2014	**2.200,00**	**0,01**	**22,00**
KO	0000109821	000N	01	COMPUTADOR DELL OPTIPLEX 3010	0400	1320104	31/01/2014	31/01/2014	2021,24	2014	**2.200,00**	**0,01**	**22,00**
KO	0000109821	000O	01	COMPUTADOR DELL OPTIPLEX 3010	0400	1320104	31/01/2014	31/01/2014	2021,24	2014	**2.200,00**	**0,01**	**22,00**
KO	0000109821	000P	01	COMPUTADOR DELL OPTIPLEX 3010	0400	1320104	31/01/2014	31/01/2014	2021,24	2014	**2.200,00**	**0,01**	**22,00**
KO	0000109821	000Q	01	COMPUTADOR DELL OPTIPLEX 3010	0400	1320104	31/01/2014	31/01/2014	2021,24	2014	**2.200,00**	**0,01**	**22,00**
KO	0000109821	000R	01	COMPUTADOR DELL OPTIPLEX 3010	0400	1320104	31/01/2014	31/01/2014	2021,24	2014	**2.200,00**	**0,01**	**22,00**
KO	0000109821	000S	01	COMPUTADOR DELL OPTIPLEX 3010	0400	1320104	31/01/2014	31/01/2014	2021,24	2014	**2.200,00**	**0,01**	**22,00**
KO	0000109821	000T	01	COMPUTADOR DELL OPTIPLEX 3010	0400	1320104	31/01/2014	31/01/2014	2021,24	2014	**2.200,00**	**0,01**	**22,00**
KO	0000109821	000U	01	COMPUTADOR DELL OPTIPLEX 3010	0400	1320104	31/01/2014	31/01/2014	2021,24	2014	**2.200,00**	**0,01**	**22,00**

Este documento é cópia do original, assinado digitalmente por CAROLINA MACHADO LETIZIO VIEIRA e Tribunal de Justica do Estado de Sao Paulo, protocolado em 29/07/2022 às 00:58 , sob o número WMJ22412974330 .
Para conferir o original, acesse o site https://esaj.tjsp.jus.br/pastadigital/pg/abrirConferenciaDocumento.do, informe o processo 1111746-12.2021.8.26.0100 e código D7FB37A.

CONSTRUTORA COESA
RELATORIO DE INVENTARIO
Dt.Ref: 31/10/2021

Filia	Cod Base Be	Codigo Ite	Tipo Ativ	Descr. Sint.	Grup	Conta	Dt.Aquisica	Dt In Depre	Val Orig M1	ANO REFERÊNCIA	VALOR DE REPOSIÇÃO	FATOR DEPRECIAÇÃO	VALOR DE MERCADO
KO	0000109821	000V	01	COMPUTADOR DELL OPTIPLEX 3010	0400	1320104	31/01/2014	31/01/2014	2021,24	2014	2.200,00	0,01	22,00
KO	0000109821	000W	01	COMPUTADOR DELL OPTIPLEX 3010	0400	1320104	31/01/2014	31/01/2014	2021,24	2014	2.200,00	0,01	22,00
KO	0000109821	000X	01	COMPUTADOR DELL OPTIPLEX 3010	0400	1320104	31/01/2014	31/01/2014	2021,24	2014	2.200,00	0,01	22,00
KO	0000109821	000Y	01	COMPUTADOR DELL OPTIPLEX 3010	0400	1320104	31/01/2014	31/01/2014	2021,24	2014	2.200,00	0,01	22,00
KO	0000109821	000Z	01	COMPUTADOR DELL OPTIPLEX 3010	0400	1320104	31/01/2014	31/01/2014	2021,24	2014	2.200,00	0,01	22,00
KO	0000109821	0010	01	COMPUTADOR DELL OPTIPLEX 3010	0400	1320104	31/01/2014	31/01/2014	2021,24	2014	2.200,00	0,01	22,00
KO	0000109821	0011	01	COMPUTADOR DELL OPTIPLEX 3010	0400	1320104	31/01/2014	31/01/2014	2021,24	2014	2.200,00	0,01	22,00
KO	0000109821	0012	01	COMPUTADOR DELL OPTIPLEX 3010	0400	1320104	31/01/2014	31/01/2014	2021,24	2014	2.200,00	0,01	22,00
KO	0000109821	0013	01	COMPUTADOR DELL OPTIPLEX 3010	0400	1320104	31/01/2014	31/01/2014	2021,24	2014	2.200,00	0,01	22,00
KO	0000109821	0014	01	COMPUTADOR DELL OPTIPLEX 3010	0400	1320104	31/01/2014	31/01/2014	2021,24	2014	2.200,00	0,01	22,00
KO	0000109821	0015	01	COMPUTADOR DELL OPTIPLEX 3010	0400	1320104	31/01/2014	31/01/2014	2021,24	2014	2.200,00	0,01	22,00
KO	0000109821	0016	01	COMPUTADOR DELL OPTIPLEX 3010	0400	1320104	31/01/2014	31/01/2014	2021,24	2014	2.200,00	0,01	22,00
KO	0000109821	0017	01	COMPUTADOR DELL OPTIPLEX 3010	0400	1320104	31/01/2014	31/01/2014	2021,24	2014	2.200,00	0,01	22,00
KO	0000109821	0018	01	COMPUTADOR DELL OPTIPLEX 3010	0400	1320104	31/01/2014	31/01/2014	2021,24	2014	2.200,00	0,01	22,00
KO	0000109821	0019	01	COMPUTADOR DELL OPTIPLEX 3010	0400	1320104	31/01/2014	31/01/2014	2021,24	2014	2.200,00	0,01	22,00
KO	0000109821	001A	01	COMPUTADOR DELL OPTIPLEX 3010	0400	1320104	31/01/2014	31/01/2014	2021,24	2014	2.200,00	0,01	22,00
KO	0000109821	001B	01	COMPUTADOR DELL OPTIPLEX 3010	0400	1320104	31/01/2014	31/01/2014	2021,24	2014	2.200,00	0,01	22,00
KO	0000109821	001C	01	COMPUTADOR DELL OPTIPLEX 3010	0400	1320104	31/01/2014	31/01/2014	2021,24	2014	2.200,00	0,01	22,00
KO	0000109821	001D	01	COMPUTADOR DELL OPTIPLEX 3010	0400	1320104	31/01/2014	31/01/2014	2021,10	2014	2.200,00	0,01	22,00
20	0000109825	0004	01	COMPUTADOR DELL OPTIPLEX 7010 DESKTOP	0400	1320104	31/01/2014	31/01/2014	2276,47	2014	2.500,00	0,01	25,00
20	0000109825	0005	01	COMPUTADOR DELL OPTIPLEX 7010 DESKTOP	0400	1320104	31/01/2014	31/01/2014	2276,47	2014	2.500,00	0,01	25,00
20	0000109825	000C	01	COMPUTADOR DELL OPTIPLEX 7010 DESKTOP	0400	1320104	31/01/2014	31/01/2014	2276,47	2014	2.500,00	0,01	25,00
JM	0000109829	0001	01	RADIO PORTATIL TALK ABOUT UHF	0500	1320105	10/02/2014	10/02/2014	472,50	2014	500,00	0,25	125,00
JM	0000109829	0002	01	RADIO PORTATIL TALK ABOUT UHF	0500	1320105	10/02/2014	10/02/2014	472,50	2014	500,00	0,25	125,00
JM	0000109829	0003	01	RADIO PORTATIL TALK ABOUT UHF	0500	1320105	10/02/2014	10/02/2014	472,50	2014	500,00	0,25	125,00
JM	0000109829	0004	01	RADIO PORTATIL TALK ABOUT UHF	0500	1320105	10/02/2014	10/02/2014	472,50	2014	500,00	0,25	125,00
JM	0000109829	0005	01	RADIO PORTATIL TALK ABOUT UHF	0500	1320105	10/02/2014	10/02/2014	472,50	2014	500,00	0,25	125,00
JM	0000109829	0006	01	RADIO PORTATIL TALK ABOUT UHF	0500	1320105	10/02/2014	10/02/2014	472,50	2014	500,00	0,25	125,00
JM	0000109829	0007	01	RADIO PORTATIL TALK ABOUT UHF	0500	1320105	10/02/2014	10/02/2014	472,50	2014	500,00	0,25	125,00
JM	0000109829	0008	01	RADIO PORTATIL TALK ABOUT UHF	0500	1320105	10/02/2014	10/02/2014	472,50	2014	500,00	0,25	125,00
JZ	0000109831	0001	01	FORNO MICROONDAS BR 23L 110/22	0500	1320105	12/02/2014	12/02/2014	335,00	2014	400,00	0,25	100,00
JZ	0000109832	0001	01	CAMERA DIGITAL LCD 3" 16,1MP	0500	1320105	10/02/2014	10/02/2014	329,00	2014	400,00	0,25	100,00
20	0000109833	0001	01	RELOGIO PONTO DIG LCD 1X12DIG	0300	1320103	10/02/2014	10/02/2014	2952,00	2014	3.200,00	0,25	800,00
KD	0000109835	0001	01	MACACO HIDRAULICO DUP MAN 30TO	0300	1320103	14/02/2014	14/02/2014	736,00	2014	800,00	0,25	200,00
JM	0000109838	0001	01	ANTENA HT UHF 148~174MHZ RUM15	0300	1320103	17/02/2014	17/02/2014	1980,00	2014	2.200,00	0,25	550,00
20	0000109844	0001	01	CHAVE IMPAC PIS 1" 2450NM 4000RPM	0300	1320103	17/02/2014	17/02/2014	4621,03	2014	5.100,00	0,25	1.275,00
20	0000109844	0002	01	CHAVE IMPAC PIS 1" 2450NM 4000RPM	0300	1320103	17/02/2014	17/02/2014	4621,03	2014	5.100,00	0,25	1.275,00
20	0000109848	0001	01	RELOGIO PONTO LCD 110/220V 25,	0300	1320103	17/02/2014	17/02/2014	3000,00	2014	3.300,00	0,25	825,00
20	0000109848	0002	01	RELOGIO PONTO LCD 110/220V 25,	0300	1320103	17/02/2014	17/02/2014	3000,00	2014	3.300,00	0,25	825,00
L1	0000109849	0001	01	NOBREAK 110/220/230V 1KVA	0400	1320104	17/02/2014	17/02/2014	490,00	2014	500,00	0,01	5,00
L1	0000109849	0002	01	NOBREAK 110/220/230V 1KVA	0400	1320104	17/02/2014	17/02/2014	490,00	2014	500,00	0,01	5,00
JM	0000109851	0001	01	CAPACITOR OXIMETRO ROSSMAX	0300	1320103	17/02/2014	17/02/2014	420,00	2014	500,00	0,25	125,00
JM	0000109851	0002	01	CAPACITOR OXIMETRO ROSSMAX	0300	1320103	17/02/2014	17/02/2014	420,00	2014	500,00	0,25	125,00
JM	0000109851	0003	01	CAPACITOR OXIMETRO ROSSMAX	0300	1320103	17/02/2014	17/02/2014	420,00	2014	500,00	0,25	125,00
JM	0000109851	0004	01	CAPACITOR OXIMETRO ROSSMAX	0300	1320103	17/02/2014	17/02/2014	420,00	2014	500,00	0,25	125,00
KD	0000109852	0001	01	MESA REF MAD BR 800X2400MM	0500	1320105	17/02/2014	17/02/2014	780,00	2014	900,00	0,25	225,00
KD	0000109852	0002	01	MESA REF MAD BR 800X2400MM	0500	1320105	17/02/2014	17/02/2014	780,00	2014	900,00	0,25	225,00
KD	0000109852	0003	01	MESA REF MAD BR 800X2400MM	0500	1320105	17/02/2014	17/02/2014	780,00	2014	900,00	0,25	225,00
KD	0000109852	0004	01	MESA REF MAD BR 800X2400MM	0500	1320105	17/02/2014	17/02/2014	780,00	2014	900,00	0,25	225,00
KD	0000109852	0005	01	MESA REF MAD BR 800X2400MM	0500	1320105	17/02/2014	17/02/2014	780,00	2014	900,00	0,25	225,00
KD	0000109852	0006	01	MESA REF MAD BR 800X2400MM	0500	1320105	17/02/2014	17/02/2014	780,00	2014	900,00	0,25	225,00
KD	0000109853	0001	01	ARMARIO PA 90 AC 1,98X0,90X0,4	0500	1320105	17/02/2014	17/02/2014	426,00	2014	500,00	0,25	125,00
KD	0000109853	0002	01	ARMARIO PA 90 AC 1,98X0,90X0,4	0500	1320105	17/02/2014	17/02/2014	426,00	2014	500,00	0,25	125,00
KD	0000109853	0003	01	ARMARIO PA 90 AC 1,98X0,90X0,4	0500	1320105	17/02/2014	17/02/2014	426,00	2014	500,00	0,25	125,00
KD	0000109853	0004	01	ARMARIO PA 90 AC 1,98X0,90X0,4	0500	1320105	17/02/2014	17/02/2014	426,00	2014	500,00	0,25	125,00
KD	0000109853	0005	01	ARMARIO PA 90 AC 1,98X0,90X0,4	0500	1320105	17/02/2014	17/02/2014	426,00	2014	500,00	0,25	125,00
KD	0000109853	0006	01	ARMARIO PA 90 AC 1,98X0,90X0,4	0500	1320105	17/02/2014	17/02/2014	426,00	2014	500,00	0,25	125,00
KD	0000109853	0007	01	ARMARIO PA 90 AC 1,98X0,90X0,4	0500	1320105	17/02/2014	17/02/2014	426,00	2014	500,00	0,25	125,00
KD	0000109853	0008	01	ARMARIO PA 90 AC 1,98X0,90X0,4	0500	1320105	17/02/2014	17/02/2014	426,00	2014	500,00	0,25	125,00
KD	0000109853	0009	01	ARMARIO PA 90 AC 1,98X0,90X0,4	0500	1320105	17/02/2014	17/02/2014	426,00	2014	500,00	0,25	125,00
KD	0000109853	000A	01	ARMARIO PA 90 AC 1,98X0,90X0,4	0500	1320105	17/02/2014	17/02/2014	426,00	2014	500,00	0,25	125,00
KD	0000109853	000B	01	ARMARIO PA 90 AC 1,98X0,90X0,4	0500	1320105	17/02/2014	17/02/2014	426,00	2014	500,00	0,25	125,00
KD	0000109853	000C	01	ARMARIO PA 90 AC 1,98X0,90X0,4	0500	1320105	17/02/2014	17/02/2014	426,00	2014	500,00	0,25	125,00
KD	0000109853	000D	01	ARMARIO PA 90 AC 1,98X0,90X0,4	0500	1320105	17/02/2014	17/02/2014	426,00	2014	500,00	0,25	125,00
KD	0000109853	000E	01	ARMARIO PA 90 AC 1,98X0,90X0,4	0500	1320105	17/02/2014	17/02/2014	426,00	2014	500,00	0,25	125,00
KD	0000109853	000F	01	ARMARIO PA 90 AC 1,98X0,90X0,4	0500	1320105	17/02/2014	17/02/2014	426,00	2014	500,00	0,25	125,00
KD	0000109853	000G	01	ARMARIO PA 90 AC 1,98X0,90X0,4	0500	1320105	17/02/2014	17/02/2014	426,00	2014	500,00	0,25	125,00
KD	0000109853	000H	01	ARMARIO PA 90 AC 1,98X0,90X0,4	0500	1320105	17/02/2014	17/02/2014	426,00	2014	500,00	0,25	125,00

Este documento é cópia do original, assinado digitalmente por CAROLINA MACHADO LETIZIO VIEIRA e Tribunal de Justiça do Estado de Sao Paulo, protocolado em 29/07/2022 às 00:58, sob o número WMJ22412974330.
Para conferir o original, acesse o site https://esaj.tjsp.jus.br/pastadigital/pg/abrirConferenciaDocumento.do, informe o processo 1111746-12.2021.8.26.0100 e código D7FB37A.

CONSTRUTORA COESA
RELATORIO DE INVENTARIO
Dt.Ref: 31/10/2021

Filia	Cod Base Be	Codigo Ite	Tipo Ativ	Descr. Sint.	Grup	Conta	Dt.Aquisica	Dt In Depre	Val Orig M1	ANO REFERÊNCIA	**VALOR DE REPOSIÇÃO**	**FATOR DEPRECIAÇÃO**	**VALOR DE MERCADO**
KD	0000109853	000I	01	ARMARIO PA 90 AC 1,98X0,90X0,4	0500	1320105	17/02/2014	17/02/2014	426,00	2014	**500,00**	**0,25**	**125,00**
KD	0000109853	000J	01	ARMARIO PA 90 AC 1,98X0,90X0,4	0500	1320105	17/02/2014	17/02/2014	426,00	2014	**500,00**	**0,25**	**125,00**
KD	0000109853	000K	01	ARMARIO PA 90 AC 1,98X0,90X0,4	0500	1320105	17/02/2014	17/02/2014	426,00	2014	**500,00**	**0,25**	**125,00**
KD	0000109853	000L	01	ARMARIO PA 90 AC 1,98X0,90X0,4	0500	1320105	17/02/2014	17/02/2014	426,00	2014	**500,00**	**0,25**	**125,00**
KD	0000109853	000M	01	ARMARIO PA 90 AC 1,98X0,90X0,4	0500	1320105	17/02/2014	17/02/2014	426,00	2014	**500,00**	**0,25**	**125,00**
KD	0000109853	000N	01	ARMARIO PA 90 AC 1,98X0,90X0,4	0500	1320105	17/02/2014	17/02/2014	426,00	2014	**500,00**	**0,25**	**125,00**
KD	0000109853	000O	01	ARMARIO PA 90 AC 1,98X0,90X0,4	0500	1320105	17/02/2014	17/02/2014	426,00	2014	**500,00**	**0,25**	**125,00**
KD	0000109853	000P	01	ARMARIO PA 90 AC 1,98X0,90X0,4	0500	1320105	17/02/2014	17/02/2014	426,00	2014	**500,00**	**0,25**	**125,00**
KD	0000109853	000Q	01	ARMARIO PA 90 AC 1,98X0,90X0,4	0500	1320105	17/02/2014	17/02/2014	426,00	2014	**500,00**	**0,25**	**125,00**
KD	0000109853	000R	01	ARMARIO PA 90 AC 1,98X0,90X0,4	0500	1320105	17/02/2014	17/02/2014	426,00	2014	**500,00**	**0,25**	**125,00**
KD	0000109853	000S	01	ARMARIO PA 90 AC 1,98X0,90X0,4	0500	1320105	17/02/2014	17/02/2014	426,00	2014	**500,00**	**0,25**	**125,00**
KD	0000109853	000T	01	ARMARIO PA 90 AC 1,98X0,90X0,4	0500	1320105	17/02/2014	17/02/2014	426,00	2014	**500,00**	**0,25**	**125,00**
KD	0000109853	000U	01	ARMARIO PA 90 AC 1,98X0,90X0,4	0500	1320105	17/02/2014	17/02/2014	426,00	2014	**500,00**	**0,25**	**125,00**
KD	0000109853	000V	01	ARMARIO PA 90 AC 1,98X0,90X0,4	0500	1320105	17/02/2014	17/02/2014	426,00	2014	**500,00**	**0,25**	**125,00**
KD	0000109853	000W	01	ARMARIO PA 90 AC 1,98X0,90X0,4	0500	1320105	17/02/2014	17/02/2014	426,00	2014	**500,00**	**0,25**	**125,00**
KD	0000109853	000X	01	ARMARIO PA 90 AC 1,98X0,90X0,4	0500	1320105	17/02/2014	17/02/2014	426,00	2014	**500,00**	**0,25**	**125,00**
KD	0000109853	000Y	01	ARMARIO PA 90 AC 1,98X0,90X0,4	0500	1320105	17/02/2014	17/02/2014	426,00	2014	**500,00**	**0,25**	**125,00**
KD	0000109853	000Z	01	ARMARIO PA 90 AC 1,98X0,90X0,4	0500	1320105	17/02/2014	17/02/2014	426,00	2014	**500,00**	**0,25**	**125,00**
KD	0000109853	0010	01	ARMARIO PA 90 AC 1,98X0,90X0,4	0500	1320105	17/02/2014	17/02/2014	426,00	2014	**500,00**	**0,25**	**125,00**
KD	0000109853	0011	01	ARMARIO PA 90 AC 1,98X0,90X0,4	0500	1320105	17/02/2014	17/02/2014	426,00	2014	**500,00**	**0,25**	**125,00**
KD	0000109853	0012	01	ARMARIO PA 90 AC 1,98X0,90X0,4	0500	1320105	17/02/2014	17/02/2014	426,00	2014	**500,00**	**0,25**	**125,00**
KD	0000109853	0013	01	ARMARIO PA 90 AC 1,98X0,90X0,4	0500	1320105	17/02/2014	17/02/2014	426,00	2014	**500,00**	**0,25**	**125,00**
KD	0000109853	0014	01	ARMARIO PA 90 AC 1,98X0,90X0,4	0500	1320105	17/02/2014	17/02/2014	426,00	2014	**500,00**	**0,25**	**125,00**
I7	0000109854	0002	01	COMPUTADOR DELL OPTIPLEX 7010 DESKTOP	0400	1320104	13/02/2014	13/02/2014	2187,11	2014	**2.400,00**	**0,01**	**24,00**
KT	0000109855	0001	01	TV PLANA 21" 15.5X30.5X35CM	0500	1320105	17/02/2014	17/02/2014	540,00	2014	**600,00**	**0,25**	**150,00**
JM	0000109856	0001	01	CONDICIONADOR AR SPLIT 9000BTU	0500	1320105	17/02/2014	17/02/2014	1350,00	2014	**1.500,00**	**0,25**	**375,00**
JM	0000109856	0002	01	CONDICIONADOR AR SPLIT 9000BTU	0500	1320105	17/02/2014	17/02/2014	1350,00	2014	**1.500,00**	**0,25**	**375,00**
JM	0000109856	0003	01	CONDICIONADOR AR SPLIT 9000BTU	0500	1320105	17/02/2014	17/02/2014	1350,00	2014	**1.500,00**	**0,25**	**375,00**
KT	0000109858	0001	01	FOGAO DOM GAS PISO 4 BOCAS 127	0500	1320105	17/02/2014	17/02/2014	680,00	2014	**700,00**	**0,25**	**175,00**
KT	0000109860	0001	01	REFRIGERADOR COMUM BR 280L 220	0500	1320105	17/02/2014	17/02/2014	1080,00	2014	**1.200,00**	**0,25**	**300,00**
KT	0000109861	0001	01	MESA RET MDP CZ 80X80X60CM	0500	1320105	17/02/2014	17/02/2014	465,00	2014	**500,00**	**0,25**	**125,00**
KM	0000109863	0001	01	CENTRAL PABX ANA/DIG 3LN 24 RA	0500	1320105	15/02/2014	15/02/2014	4204,95	2014	**4.600,00**	**0,25**	**1.150,00**
KM	0000109864	0001	01	PLACA P16 RAMAIS ANAL. C ID	0500	1320105	15/02/2014	15/02/2014	1365,78	2014	**1.500,00**	**0,25**	**375,00**
K5	0000109866	0001	01	SWITCH 10/100GBPS 48/4P RJ45	0400	1320104	05/02/2014	05/02/2014	4184,21	2014	**4.600,00**	**0,01**	**46,00**
K5	0000109867	0003	01	NIVEL LASER GIRAT 500M 185X160MM	0300	1320103	01/02/2014	01/02/2014	870,21	2014	**1.000,00**	**0,25**	**250,00**
K5	0000109867	0004	01	NIVEL LASER GIRAT 500M 185X160MM	0300	1320103	01/02/2014	01/02/2014	870,21	2014	**1.000,00**	**0,25**	**250,00**
K5	0000109867	0005	01	NIVEL LASER GIRAT 500M 185X160MM	0300	1320103	01/02/2014	01/02/2014	870,21	2014	**1.000,00**	**0,25**	**250,00**
K5	0000109868	0001	01	SERRA CIRC 110-220V 185MM	0300	1320103	01/02/2014	01/02/2014	588,38	2014	**600,00**	**0,25**	**150,00**
K5	0000109868	0002	01	SERRA CIRC 110-220V 185MM	0300	1320103	01/02/2014	01/02/2014	588,38	2014	**600,00**	**0,25**	**150,00**
K5	0000109868	0003	01	SERRA CIRC 110-220V 185MM	0300	1320103	01/02/2014	01/02/2014	588,38	2014	**600,00**	**0,25**	**150,00**
K5	0000109869	0001	01	GUIA MARTELETE PERFURADOR HR 2470 MAKITA	0300	1320103	01/02/2014	01/02/2014	446,97	2014	**500,00**	**0,25**	**125,00**
K5	0000109869	0002	01	GUIA MARTELETE PERFURADOR HR 2470 MAKITA	0300	1320103	01/02/2014	01/02/2014	446,97	2014	**500,00**	**0,25**	**125,00**
K5	0000109869	0003	01	GUIA MARTELETE PERFURADOR HR 2470 MAKITA	0300	1320103	01/02/2014	01/02/2014	446,97	2014	**500,00**	**0,25**	**125,00**
K5	0000109869	0004	01	GUIA MARTELETE PERFURADOR HR 2470 MAKITA	0300	1320103	01/02/2014	01/02/2014	446,97	2014	**500,00**	**0,25**	**125,00**
K5	0000109869	0005	01	GUIA MARTELETE PERFURADOR HR 2470 MAKITA	0300	1320103	01/02/2014	01/02/2014	446,97	2014	**500,00**	**0,25**	**125,00**
K5	0000109869	0006	01	GUIA MARTELETE PERFURADOR HR 2470 MAKITA	0300	1320103	01/02/2014	01/02/2014	446,97	2014	**500,00**	**0,25**	**125,00**
K5	0000109869	0007	01	GUIA MARTELETE PERFURADOR HR 2470 MAKITA	0300	1320103	01/02/2014	01/02/2014	446,97	2014	**500,00**	**0,25**	**125,00**
K5	0000109869	0008	01	GUIA MARTELETE PERFURADOR HR 2470 MAKITA	0300	1320103	01/02/2014	01/02/2014	446,97	2014	**500,00**	**0,25**	**125,00**
K5	0000109869	0009	01	GUIA MARTELETE PERFURADOR HR 2470 MAKITA	0300	1320103	01/02/2014	01/02/2014	446,97	2014	**500,00**	**0,25**	**125,00**
K5	0000109869	000A	01	GUIA MARTELETE PERFURADOR HR 2470 MAKITA	0300	1320103	01/02/2014	01/02/2014	446,97	2014	**500,00**	**0,25**	**125,00**
K5	0000109869	000B	01	GUIA MARTELETE PERFURADOR HR 2470 MAKITA	0300	1320103	01/02/2014	01/02/2014	446,97	2014	**500,00**	**0,25**	**125,00**
K5	0000109869	000C	01	GUIA MARTELETE PERFURADOR HR 2470 MAKITA	0300	1320103	01/02/2014	01/02/2014	446,97	2014	**500,00**	**0,25**	**125,00**
K5	0000109869	000D	01	GUIA MARTELETE PERFURADOR HR 2470 MAKITA	0300	1320103	01/02/2014	01/02/2014	446,97	2014	**500,00**	**0,25**	**125,00**
K5	0000109869	000E	01	GUIA MARTELETE PERFURADOR HR 2470 MAKITA	0300	1320103	01/02/2014	01/02/2014	446,97	2014	**500,00**	**0,25**	**125,00**
K5	0000109869	000F	01	GUIA MARTELETE PERFURADOR HR 2470 MAKITA	0300	1320103	01/02/2014	01/02/2014	446,97	2014	**500,00**	**0,25**	**125,00**
K5	0000109874	0001	01	MARTELETE HEXAGONAL 230V 1350W	0300	1320103	07/02/2014	07/02/2014	2220,00	2014	**2.400,00**	**0,25**	**600,00**
K5	0000109874	0002	01	MARTELETE HEXAGONAL 230V 1350W	0300	1320103	07/02/2014	07/02/2014	2220,00	2014	**2.400,00**	**0,25**	**600,00**
K5	0000109874	0003	01	MARTELETE HEXAGONAL 230V 1350W	0300	1320103	07/02/2014	07/02/2014	2220,00	2014	**2.400,00**	**0,25**	**600,00**
K5	0000109874	0004	01	MARTELETE HEXAGONAL 230V 1350W	0300	1320103	07/02/2014	07/02/2014	2220,00	2014	**2.400,00**	**0,25**	**600,00**
K5	0000109874	0005	01	MARTELETE HEXAGONAL 230V 1350W	0300	1320103	07/02/2014	07/02/2014	2220,00	2014	**2.400,00**	**0,25**	**600,00**
K5	0000109874	0006	01	MARTELETE HEXAGONAL 230V 1350W	0300	1320103	07/02/2014	07/02/2014	2220,00	2014	**2.400,00**	**0,25**	**600,00**
K5	0000109874	0007	01	MARTELETE HEXAGONAL 230V 1350W	0300	1320103	07/02/2014	07/02/2014	2220,00	2014	**2.400,00**	**0,25**	**600,00**
K5	0000109874	0008	01	MARTELETE HEXAGONAL 230V 1350W	0300	1320103	07/02/2014	07/02/2014	2220,00	2014	**2.400,00**	**0,25**	**600,00**
K5	0000109874	0009	01	MARTELETE HEXAGONAL 230V 1350W	0300	1320103	07/02/2014	07/02/2014	2220,00	2014	**2.400,00**	**0,25**	**600,00**
K5	0000109874	000A	01	MARTELETE HEXAGONAL 230V 1350W	0300	1320103	07/02/2014	07/02/2014	2220,00	2014	**2.400,00**	**0,25**	**600,00**
K5	0000109874	000B	01	MARTELETE HEXAGONAL 230V 1350W	0300	1320103	07/02/2014	07/02/2014	2220,00	2014	**2.400,00**	**0,25**	**600,00**
K5	0000109874	000C	01	MARTELETE HEXAGONAL 230V 1350W	0300	1320103	07/02/2014	07/02/2014	2220,00	2014	**2.400,00**	**0,25**	**600,00**
K5	0000109874	000D	01	MARTELETE HEXAGONAL 230V 1350W	0300	1320103	07/02/2014	07/02/2014	2220,00	2014	**2.400,00**	**0,25**	**600,00**

Este documento é cópia do original, assinado digitalmente por CAROLINA MACHADO LETIZIO VIEIRA e Tribunal de Justiça do Estado de São Paulo, protocolado em 29/07/2022 às 00:58 , sob o número WMJ22412974330 .
Para conferir o original, acesse o site https://esaj.tjsp.jus.br/pastadigital/pg/abrirConferenciaDocumento.do, informe o processo 1111746-12.2021.8.26.0100 e código D7FB37A.

CONSTRUTORA COESA
RELATORIO DE INVENTARIO
Dt.Ref: 31/10/2021

Filia	Cod Base Be	Codigo Ite	Tipo Ativ	Descr. Sint.	Grup	Conta	Dt.Aquisica	Dt In Depre	Val Orig M1	ANO REFERÊNCIA	VALOR DE REPOSIÇÃO	FATOR DEPRECIAÇÃO	VALOR DE MERCADO
K5	0000109875	0001	01	ESMERIL 9" 6500RPM 2200W 110/2	0300	1320103	07/02/2014	07/02/2014	391,02	2014	400,00	0,25	100,00
K5	0000109875	0002	01	ESMERIL 9" 6500RPM 2200W 110/2	0300	1320103	07/02/2014	07/02/2014	391,02	2014	400,00	0,25	100,00
K5	0000109875	0003	01	ESMERIL 9" 6500RPM 2200W 110/2	0300	1320103	07/02/2014	07/02/2014	391,02	2014	400,00	0,25	100,00
K5	0000109875	0004	01	ESMERIL 9" 6500RPM 2200W 110/2	0300	1320103	07/02/2014	07/02/2014	391,02	2014	400,00	0,25	100,00
K5	0000109875	0005	01	ESMERIL 9" 6500RPM 2200W 110/2	0300	1320103	07/02/2014	07/02/2014	391,02	2014	400,00	0,25	100,00
K5	0000109875	0006	01	ESMERIL 9" 6500RPM 2200W 110/2	0300	1320103	07/02/2014	07/02/2014	391,02	2014	400,00	0,25	100,00
K5	0000109875	0007	01	ESMERIL 9" 6500RPM 2200W 110/2	0300	1320103	07/02/2014	07/02/2014	391,02	2014	400,00	0,25	100,00
K5	0000109875	0008	01	ESMERIL 9" 6500RPM 2200W 110/2	0300	1320103	07/02/2014	07/02/2014	391,02	2014	400,00	0,25	100,00
K5	0000109875	0009	01	ESMERIL 9" 6500RPM 2200W 110/2	0300	1320103	07/02/2014	07/02/2014	391,02	2014	400,00	0,25	100,00
K5	0000109875	000A	01	ESMERIL 9" 6500RPM 2200W 110/2	0300	1320103	07/02/2014	07/02/2014	391,02	2014	400,00	0,25	100,00
K5	0000109876	0001	01	MARTELETE HEXAGONAL 230V 1350W	0300	1320103	08/02/2014	08/02/2014	2220,00	2014	2.400,00	0,25	600,00
K5	0000109876	0002	01	MARTELETE HEXAGONAL 230V 1350W	0300	1320103	08/02/2014	08/02/2014	2220,00	2014	2.400,00	0,25	600,00
K5	0000109876	0003	01	MARTELETE HEXAGONAL 230V 1350W	0300	1320103	08/02/2014	08/02/2014	2220,00	2014	2.400,00	0,25	600,00
K5	0000109876	0004	01	MARTELETE HEXAGONAL 230V 1350W	0300	1320103	08/02/2014	08/02/2014	2220,00	2014	2.400,00	0,25	600,00
K5	0000109876	0005	01	MARTELETE HEXAGONAL 230V 1350W	0300	1320103	08/02/2014	08/02/2014	2220,00	2014	2.400,00	0,25	600,00
K5	0000109876	0006	01	MARTELETE HEXAGONAL 230V 1350W	0300	1320103	08/02/2014	08/02/2014	2220,00	2014	2.400,00	0,25	600,00
K5	0000109876	0007	01	MARTELETE HEXAGONAL 230V 1350W	0300	1320103	08/02/2014	08/02/2014	2220,00	2014	2.400,00	0,25	600,00
K5	0000109876	0008	01	MARTELETE HEXAGONAL 230V 1350W	0300	1320103	08/02/2014	08/02/2014	2220,00	2014	2.400,00	0,25	600,00
K5	0000109876	0009	01	MARTELETE HEXAGONAL 230V 1350W	0300	1320103	08/02/2014	08/02/2014	2220,00	2014	2.400,00	0,25	600,00
K5	0000109876	000A	01	MARTELETE HEXAGONAL 230V 1350W	0300	1320103	08/02/2014	08/02/2014	2220,00	2014	2.400,00	0,25	600,00
K5	0000109879	0001	01	BEBEDOURO GAR COL ABS 10/20L	0500	1320105	11/02/2014	11/02/2014	600,00	2014	700,00	0,25	175,00
K5	0000109879	0002	01	BEBEDOURO GAR COL ABS 10/20L	0500	1320105	11/02/2014	11/02/2014	600,00	2014	700,00	0,25	175,00
K5	0000109879	0003	01	BEBEDOURO GAR COL ABS 10/20L	0500	1320105	11/02/2014	11/02/2014	600,00	2014	700,00	0,25	175,00
K5	0000109879	0004	01	BEBEDOURO GAR COL ABS 10/20L	0500	1320105	11/02/2014	11/02/2014	600,00	2014	700,00	0,25	175,00
K5	0000109879	0005	01	BEBEDOURO GAR COL ABS 10/20L	0500	1320105	11/02/2014	11/02/2014	600,00	2014	700,00	0,25	175,00
K5	0000109879	0006	01	BEBEDOURO GAR COL ABS 10/20L	0500	1320105	11/02/2014	11/02/2014	600,00	2014	700,00	0,25	175,00
K5	0000109879	0007	01	BEBEDOURO GAR COL ABS 10/20L	0500	1320105	11/02/2014	11/02/2014	600,00	2014	700,00	0,25	175,00
K5	0000109879	0008	01	BEBEDOURO GAR COL ABS 10/20L	0500	1320105	11/02/2014	11/02/2014	600,00	2014	700,00	0,25	175,00
K5	0000109884	0003	01	LIXEIRA CLRD PVC CZ 240L COM TAMPA C/PD	0500	1320105	01/02/2014	01/02/2014	365,00	2014	400,00	0,25	100,00
K5	0000109885	0001	01	CAMARA FRIGORIFICA -15~-18°	0300	1320103	01/02/2014	01/02/2014	1963,97	2014	2.200,00	0,25	550,00
K5	0000109891	0001	01	VENTILADOR PISO/PAR 30CM 518W	0500	1320105	01/02/2014	01/02/2014	470,00	2014	500,00	0,25	125,00
K5	0000109891	0002	01	VENTILADOR PISO/PAR 30CM 518W	0500	1320105	01/02/2014	01/02/2014	470,00	2014	500,00	0,25	125,00
K5	0000109891	0003	01	VENTILADOR PISO/PAR 30CM 518W	0500	1320105	01/02/2014	01/02/2014	470,00	2014	500,00	0,25	125,00
K5	0000109891	0004	01	VENTILADOR PISO/PAR 30CM 518W	0500	1320105	01/02/2014	01/02/2014	470,00	2014	500,00	0,25	125,00
K5	0000109891	0005	01	VENTILADOR PISO/PAR 30CM 518W	0500	1320105	01/02/2014	01/02/2014	470,00	2014	500,00	0,25	125,00
K5	0000109891	0006	01	VENTILADOR PISO/PAR 30CM 518W	0500	1320105	01/02/2014	01/02/2014	470,00	2014	500,00	0,25	125,00
K5	0000109891	0007	01	VENTILADOR PISO/PAR 30CM 518W	0500	1320105	01/02/2014	01/02/2014	470,00	2014	500,00	0,25	125,00
K5	0000109891	0008	01	VENTILADOR PISO/PAR 30CM 518W	0500	1320105	01/02/2014	01/02/2014	470,00	2014	500,00	0,25	125,00
K5	0000109891	0009	01	VENTILADOR PISO/PAR 30CM 518W	0500	1320105	01/02/2014	01/02/2014	470,00	2014	500,00	0,25	125,00
K5	0000109891	000A	01	VENTILADOR PISO/PAR 30CM 518W	0500	1320105	01/02/2014	01/02/2014	470,00	2014	500,00	0,25	125,00
K5	0000109891	000B	01	VENTILADOR PISO/PAR 30CM 518W	0500	1320105	01/02/2014	01/02/2014	470,00	2014	500,00	0,25	125,00
K5	0000109891	000C	01	VENTILADOR PISO/PAR 30CM 518W	0500	1320105	01/02/2014	01/02/2014	470,00	2014	500,00	0,25	125,00
K5	0000109891	000D	01	VENTILADOR PISO/PAR 30CM 518W	0500	1320105	01/02/2014	01/02/2014	470,00	2014	500,00	0,25	125,00
K5	0000109891	000E	01	VENTILADOR PISO/PAR 30CM 518W	0500	1320105	01/02/2014	01/02/2014	470,00	2014	500,00	0,25	125,00
K5	0000109891	000F	01	VENTILADOR PISO/PAR 30CM 518W	0500	1320105	01/02/2014	01/02/2014	470,00	2014	500,00	0,25	125,00
K5	0000109892	0002	01	ASPIRADOR AM/PR 22L 640W 127/220V	0500	1320105	05/02/2014	05/02/2014	450,00	2014	500,00	0,25	125,00
KD	0000109892	0001	01	ASPIRADOR AM/PR 22L 640W 127/220V	0500	1320105	05/02/2014	05/02/2014	450,00	2014	500,00	0,25	125,00
KP	0000109893	0001	01	NIVEL LASER GIRAT 15M 186X95MM	0300	1320103	18/02/2014	18/02/2014	690,00	2014	800,00	0,25	200,00
K5	0000109894	0001	01	VENTILADOR PISO/PAR 30CM 518W	0500	1320105	05/02/2014	05/02/2014	470,00	2014	500,00	0,25	125,00
K5	0000109894	0002	01	VENTILADOR PISO/PAR 30CM 518W	0500	1320105	05/02/2014	05/02/2014	470,00	2014	500,00	0,25	125,00
K5	0000109894	0003	01	VENTILADOR PISO/PAR 30CM 518W	0500	1320105	05/02/2014	05/02/2014	470,00	2014	500,00	0,25	125,00
K5	0000109894	0004	01	VENTILADOR PISO/PAR 30CM 518W	0500	1320105	05/02/2014	05/02/2014	470,00	2014	500,00	0,25	125,00
K5	0000109894	0005	01	VENTILADOR PISO/PAR 30CM 518W	0500	1320105	05/02/2014	05/02/2014	470,00	2014	500,00	0,25	125,00
K5	0000109894	0006	01	VENTILADOR PISO/PAR 30CM 518W	0500	1320105	05/02/2014	05/02/2014	470,00	2014	500,00	0,25	125,00
K5	0000109894	0007	01	VENTILADOR PISO/PAR 30CM 518W	0500	1320105	05/02/2014	05/02/2014	470,00	2014	500,00	0,25	125,00
K5	0000109894	0008	01	VENTILADOR PISO/PAR 30CM 518W	0500	1320105	05/02/2014	05/02/2014	470,00	2014	500,00	0,25	125,00
K5	0000109894	0009	01	VENTILADOR PISO/PAR 30CM 518W	0500	1320105	05/02/2014	05/02/2014	470,00	2014	500,00	0,25	125,00
K5	0000109894	000A	01	VENTILADOR PISO/PAR 30CM 518W	0500	1320105	05/02/2014	05/02/2014	470,00	2014	500,00	0,25	125,00
K5	0000109894	000B	01	VENTILADOR PISO/PAR 30CM 518W	0500	1320105	05/02/2014	05/02/2014	470,00	2014	500,00	0,25	125,00
K5	0000109894	000C	01	VENTILADOR PISO/PAR 30CM 518W	0500	1320105	05/02/2014	05/02/2014	470,00	2014	500,00	0,25	125,00
K5	0000109894	000D	01	VENTILADOR PISO/PAR 30CM 518W	0500	1320105	05/02/2014	05/02/2014	470,00	2014	500,00	0,25	125,00
K5	0000109894	000E	01	VENTILADOR PISO/PAR 30CM 518W	0500	1320105	05/02/2014	05/02/2014	470,00	2014	500,00	0,25	125,00
K5	0000109894	000F	01	VENTILADOR PISO/PAR 30CM 518W	0500	1320105	05/02/2014	05/02/2014	470,00	2014	500,00	0,25	125,00
K5	0000109897	0006	01	GAVETEIRO MDF BR 3GV 33.2 X 60	0500	1320105	07/02/2014	07/02/2014	361,62	2014	400,00	0,25	100,00
K5	0000109897	0007	01	GAVETEIRO MDF BR 3GV 33.2 X 60	0500	1320105	07/02/2014	07/02/2014	361,62	2014	400,00	0,25	100,00
K5	0000109897	0008	01	GAVETEIRO MDF BR 3GV 33.2 X 60	0500	1320105	07/02/2014	07/02/2014	361,62	2014	400,00	0,25	100,00
K5	0000109897	0009	01	GAVETEIRO MDF BR 3GV 33.2 X 60	0500	1320105	07/02/2014	07/02/2014	361,62	2014	400,00	0,25	100,00
K5	0000109897	000A	01	GAVETEIRO MDF BR 3GV 33.2 X 60	0500	1320105	07/02/2014	07/02/2014	361,61	2014	400,00	0,25	100,00

Este documento é cópia do original, assinado digitalmente por CAROLINA MACHADO LETÍCIO VIEIRA e Tribunal de Justiça do Estado de São Paulo, protocolado em 29/07/2022 às 00:58, sob o número WMJ22412974330.
Para conferir o original, acesse o site https://esaj.tjsp.jus.br/pastadigital/pg/abrirConferenciaDocumento.do, informe o processo 1111746-12.2021.8.26.0100 e código D7FB37A.

CONSTRUTORA COESA
RELATORIO DE INVENTARIO
Dt.Ref: 31/10/2021

Filia	Cod Base Be	Codigo Ite	Tipo Ativ	Descr. Sint.	Grup	Conta	Dt.Aquisica	Dt In Depre	Val Orig M1	ANO REFERÊNCIA	VALOR DE REPOSIÇÃO	FATOR DEPRECIAÇÃO	VALOR DE MERCADO
K5	0000109898	0001	01	MESA RED MAD CZ	0500	1320105	07/02/2014	07/02/2014	329,01	2014	400,00	0,25	100,00
K5	0000109898	0002	01	MESA RED MAD CZ	0500	1320105	07/02/2014	07/02/2014	329,01	2014	400,00	0,25	100,00
K5	0000109898	0003	01	MESA RED MAD CZ	0500	1320105	07/02/2014	07/02/2014	329,01	2014	400,00	0,25	100,00
K5	0000109898	0004	01	MESA RED MAD CZ	0500	1320105	07/02/2014	07/02/2014	329,01	2014	400,00	0,25	100,00
K5	0000109898	0005	01	MESA RED MAD CZ	0500	1320105	07/02/2014	07/02/2014	329,01	2014	400,00	0,25	100,00
K5	0000109899	0001	01	ARMARIO ALTO MAD 1,60X0,90X0,4	0500	1320105	07/02/2014	07/02/2014	617,52	2014	700,00	0,25	175,00
K5	0000109899	0002	01	ARMARIO ALTO MAD 1,60X0,90X0,4	0500	1320105	07/02/2014	07/02/2014	617,52	2014	700,00	0,25	175,00
K5	0000109899	0003	01	ARMARIO ALTO MAD 1,60X0,90X0,4	0500	1320105	07/02/2014	07/02/2014	617,52	2014	700,00	0,25	175,00
K5	0000109899	0004	01	ARMARIO ALTO MAD 1,60X0,90X0,4	0500	1320105	07/02/2014	07/02/2014	617,52	2014	700,00	0,25	175,00
K5	0000109899	0005	01	ARMARIO ALTO MAD 1,60X0,90X0,4	0500	1320105	07/02/2014	07/02/2014	617,52	2014	700,00	0,25	175,00
K5	0000109899	0006	01	ARMARIO ALTO MAD 1,60X0,90X0,4	0500	1320105	07/02/2014	07/02/2014	617,52	2014	700,00	0,25	175,00
K5	0000109899	0007	01	ARMARIO ALTO MAD 1,60X0,90X0,4	0500	1320105	07/02/2014	07/02/2014	617,52	2014	700,00	0,25	175,00
K5	0000109899	0008	01	ARMARIO ALTO MAD 1,60X0,90X0,4	0500	1320105	07/02/2014	07/02/2014	617,52	2014	700,00	0,25	175,00
K5	0000109899	0009	01	ARMARIO ALTO MAD 1,60X0,90X0,4	0500	1320105	07/02/2014	07/02/2014	617,52	2014	700,00	0,25	175,00
K5	0000109899	000A	01	ARMARIO ALTO MAD 1,60X0,90X0,4	0500	1320105	07/02/2014	07/02/2014	617,51	2014	700,00	0,25	175,00
K5	0000109900	0001	01	MESA ESC MDF CZ RT 1,40X0,70X4	0500	1320105	07/02/2014	07/02/2014	411,02	2014	500,00	0,25	125,00
K5	0000109900	0002	01	MESA ESC MDF CZ RT 1,40X0,70X4	0500	1320105	07/02/2014	07/02/2014	411,02	2014	500,00	0,25	125,00
K5	0000109900	0003	01	MESA ESC MDF CZ RT 1,40X0,70X4	0500	1320105	07/02/2014	07/02/2014	411,02	2014	500,00	0,25	125,00
K5	0000109900	0004	01	MESA ESC MDF CZ RT 1,40X0,70X4	0500	1320105	07/02/2014	07/02/2014	411,02	2014	500,00	0,25	125,00
K5	0000109900	0005	01	MESA ESC MDF CZ RT 1,40X0,70X4	0500	1320105	07/02/2014	07/02/2014	411,02	2014	500,00	0,25	125,00
K5	0000109900	0006	01	MESA ESC MDF CZ RT 1,40X0,70X4	0500	1320105	07/02/2014	07/02/2014	411,02	2014	500,00	0,25	125,00
K5	0000109900	0007	01	MESA ESC MDF CZ RT 1,40X0,70X4	0500	1320105	07/02/2014	07/02/2014	411,02	2014	500,00	0,25	125,00
K5	0000109900	0008	01	MESA ESC MDF CZ RT 1,40X0,70X4	0500	1320105	07/02/2014	07/02/2014	411,02	2014	500,00	0,25	125,00
K5	0000109900	0009	01	MESA ESC MDF CZ RT 1,40X0,70X4	0500	1320105	07/02/2014	07/02/2014	411,02	2014	500,00	0,25	125,00
K5	0000109900	000A	01	MESA ESC MDF CZ RT 1,40X0,70X4	0500	1320105	07/02/2014	07/02/2014	411,02	2014	500,00	0,25	125,00
K5	0000109901	0001	01	MESA ESC MDF CZ L 1,40X1,40X0,74CM 2G	0500	1320105	07/02/2014	07/02/2014	643,21	2014	700,00	0,25	175,00
K5	0000109901	0002	01	MESA ESC MDF CZ L 1,40X1,40X0,74CM 2G	0500	1320105	07/02/2014	07/02/2014	643,21	2014	700,00	0,25	175,00
K5	0000109901	0003	01	MESA ESC MDF CZ L 1,40X1,40X0,74CM 2G	0500	1320105	07/02/2014	07/02/2014	643,21	2014	700,00	0,25	175,00
K5	0000109901	0004	01	MESA ESC MDF CZ L 1,40X1,40X0,74CM 2G	0500	1320105	07/02/2014	07/02/2014	643,21	2014	700,00	0,25	175,00
K5	0000109901	0005	01	MESA ESC MDF CZ L 1,40X1,40X0,74CM 2G	0500	1320105	07/02/2014	07/02/2014	643,20	2014	700,00	0,25	175,00
K5	0000109902	0006	01	BEBEDOURO PRESS 220V 3TOR 1500X1,11X45CM	0500	1320105	04/02/2014	04/02/2014	1860,00	2014	2.000,00	0,25	500,00
K5	0000109902	0007	01	BEBEDOURO PRESS 220V 3TOR 1500X1,11X45CM	0500	1320105	04/02/2014	04/02/2014	1860,00	2014	2.000,00	0,25	500,00
K5	0000109902	0008	01	BEBEDOURO PRESS 220V 3TOR 1500X1,11X45CM	0500	1320105	04/02/2014	04/02/2014	1860,00	2014	2.000,00	0,25	500,00
K5	0000109902	0009	01	BEBEDOURO PRESS 220V 3TOR 1500X1,11X45CM	0500	1320105	04/02/2014	04/02/2014	1860,00	2014	2.000,00	0,25	500,00
K5	0000109902	000A	01	BEBEDOURO PRESS 220V 3TOR 1500X1,11X45CM	0500	1320105	04/02/2014	04/02/2014	1860,00	2014	2.000,00	0,25	500,00
K5	0000109903	0001	01	ESCADA ABRIR PINT S/PLAT FBV 8DEG 1,50M	0301	1320103	12/02/2014	12/02/2014	339,00	2014	400,00	0,25	100,00
K5	0000109903	0002	01	ESCADA ABRIR PINT S/PLAT FBV 8DEG 1,50M	0300	1320103	12/02/2014	12/02/2014	339,00	2014	400,00	0,25	100,00
K5	0000109903	0003	01	ESCADA ABRIR PINT S/PLAT FBV 8DEG 1,50M	0300	1320103	12/02/2014	12/02/2014	339,00	2014	400,00	0,25	100,00
K5	0000109903	0004	01	ESCADA ABRIR PINT S/PLAT FBV 8DEG 1,50M	0300	1320103	12/02/2014	12/02/2014	339,00	2014	400,00	0,25	100,00
K5	0000109903	0005	01	ESCADA ABRIR PINT S/PLAT FBV 8DEG 1,50M	0300	1320103	12/02/2014	12/02/2014	339,00	2014	400,00	0,25	100,00
K5	0000109903	0006	01	ESCADA ABRIR PINT S/PLAT FBV 8DEG 1,50M	0300	1320103	12/02/2014	12/02/2014	339,00	2014	400,00	0,25	100,00
K5	0000109903	0007	01	ESCADA ABRIR PINT S/PLAT FBV 8DEG 1,50M	0300	1320103	12/02/2014	12/02/2014	339,00	2014	400,00	0,25	100,00
K5	0000109903	0008	01	ESCADA ABRIR PINT S/PLAT FBV 8DEG 1,50M	0300	1320103	12/02/2014	12/02/2014	339,00	2014	400,00	0,25	100,00
K5	0000109903	0009	01	ESCADA ABRIR PINT S/PLAT FBV 8DEG 1,50M	0300	1320103	12/02/2014	12/02/2014	339,00	2014	400,00	0,25	100,00
K5	0000109903	000A	01	ESCADA ABRIR PINT S/PLAT FBV 8DEG 1,50M	0300	1320103	12/02/2014	12/02/2014	339,00	2014	400,00	0,25	100,00
K5	0000109903	000B	01	ESCADA ABRIR PINT S/PLAT FBV 8DEG 1,50M	0300	1320103	12/02/2014	12/02/2014	339,00	2014	400,00	0,25	100,00
K5	0000109903	000C	01	ESCADA ABRIR PINT S/PLAT FBV 8DEG 1,50M	0300	1320103	12/02/2014	12/02/2014	339,00	2014	400,00	0,25	100,00
K5	0000109903	000D	01	ESCADA ABRIR PINT S/PLAT FBV 8DEG 1,50M	0300	1320103	12/02/2014	12/02/2014	339,00	2014	400,00	0,25	100,00
K5	0000109903	000E	01	ESCADA ABRIR PINT S/PLAT FBV 8DEG 1,50M	0300	1320103	12/02/2014	12/02/2014	339,00	2014	400,00	0,25	100,00
K5	0000109903	000F	01	ESCADA ABRIR PINT S/PLAT FBV 8DEG 1,50M	0300	1320103	12/02/2014	12/02/2014	339,00	2014	400,00	0,25	100,00
K5	0000109904	0001	01	MAQUINA ABRASAO FECH 455KG 220V	0300	1320103	10/02/2014	10/02/2014	23662,54	2014	26.000,00	0,25	6.500,00
KT	0000109905	0001	01	ESCADA PLATAFORMA AL 7DEG 1860MM	0500	1320105	18/02/2014	18/02/2014	1837,50	2014	2.000,00	0,25	500,00
KT	0000109905	0002	01	ESCADA PLATAFORMA AL 7DEG 1860MM	0500	1320105	18/02/2014	18/02/2014	1837,50	2014	2.000,00	0,25	500,00
KL	0000109909	0001	01	REFRIGERADOR COMUM BR 241L 110/220V	0500	1320105	18/02/2014	18/02/2014	910,00	2014	1.000,00	0,25	250,00
02	0000109913	0001	01	FRAGMENTADORA PAPEL MOD XM-200M	0500	1320105	19/02/2014	19/02/2014	4071,00	2014	4.500,00	0,25	1.125,00
H2	0000109918	0001	01	COMPUTADOR OPTIPLEX 3010 DELL	0400	1320104	01/02/2014	01/02/2014	1994,80	2014	2.200,00	0,01	22,00
KD	0000109920	0001	01	MOTOBOMBA AUT ASP 1.1/4" 3,48M³/H 1/4CV	0300	1320103	19/02/2014	19/02/2014	475,00	2014	500,00	0,25	125,00
JM	0000109922	0001	01	TORNO BANCADA GIR 8" 197MM SUB	0300	1320103	18/02/2014	18/02/2014	1450,00	2014	1.600,00	0,25	400,00
K5	0000109923	0001	01	TORQUIMETRO DREMOMETER 750~200	0300	1320103	10/02/2014	10/02/2014	3496,55	2014	3.800,00	0,25	950,00
K5	0000109923	0002	01	TORQUIMETRO DREMOMETER 750~200	0300	1320103	10/02/2014	10/02/2014	3496,55	2014	3.800,00	0,25	950,00
JM	0000109924	0001	01	COMPUTADOR DESKTOP INTEL CELERON847	0400	1320104	18/02/2014	18/02/2014	721,09	2014	800,00	0,01	8,00
JM	0000109926	0001	01	TV LED 22" 512,6X315,6X63,1MM	0500	1320105	18/02/2014	18/02/2014	588,50	2014	600,00	0,25	150,00
JM	0000109927	0001	01	COMPUTADOR INTE CORE I3 2120 4	0400	1320104	18/02/2014	18/02/2014	1202,20	2014	1.300,00	0,01	13,00
KD	0000109928	0001	01	CONDICIONADOR AR JANELA 12000B	0500	1320105	20/02/2014	20/02/2014	1140,00	2014	1.300,00	0,25	325,00
KD	0000109928	0002	01	CONDICIONADOR AR JANELA 12000B	0500	1320105	20/02/2014	20/02/2014	1140,00	2014	1.300,00	0,25	325,00
KD	0000109928	0003	01	CONDICIONADOR AR JANELA 12000B	0500	1320105	20/02/2014	20/02/2014	1140,00	2014	1.300,00	0,25	325,00
KD	0000109928	0004	01	CONDICIONADOR AR JANELA 12000B	0500	1320105	20/02/2014	20/02/2014	1140,00	2014	1.300,00	0,25	325,00
KP	0000109930	0001	01	CAIXA SOM ATIVA 3V WOOFER 8" 127/220V 67	0300	1320103	20/02/2014	20/02/2014	1669,90	2014	1.800,00	0,25	450,00

Este documento é cópia do original, assinado digitalmente por CAROLINA MACHADO LEITE OLIVEIRA e Tribunal de Justiça do Estado de São Paulo, protocolado em 29/07/2022 às 00:58, sob o número WMJ22412974330 .
Para conferir o original, acesse o site https://esaj.tjsp.jus.br/pastadigital/pg/abrirConferenciaDocumento.do, informe o processo 1111746-12.2021.8.26.0100 e código D7FB37A.

CONSTRUTORA COESA
RELATORIO DE INVENTARIO
Dt.Ref: 31/10/2021

Filia	Cod Base Be	Codigo Ite	Tipo Ativ	Descr. Sint.	Grup	Conta	Dt.Aquisica	Dt In Depre	Val Orig M1	ANO REFERÊNCIA	VALOR DE REPOSIÇÃO	FATOR DEPRECIAÇÃO	VALOR DE MERCADO
KM	0000109934	0001	01	MAQUINA LAVA ROUPA 10KG BR 127	0500	1320105	11/02/2014	11/02/2014	799,00	2014	900,00	0,25	225,00
KM	0000109935	0001	01	MAQUINA LAVA ROUPA 8KG BR	0500	1320105	11/02/2014	11/02/2014	699,00	2014	800,00	0,25	200,00
KM	0000109938	0001	01	MAQUINA LAVA ROUPA 8KG BR	0500	1320105	11/02/2014	11/02/2014	799,00	2014	900,00	0,25	225,00
KD	0000109939	0001	01	SERRA CIRC 2000W 220V 235MM	0300	1320103	21/02/2014	21/02/2014	695,00	2014	800,00	0,25	200,00
KD	0000109939	0002	01	SERRA CIRC 2000W 220V 235MM	0300	1320103	21/02/2014	21/02/2014	695,00	2014	800,00	0,25	200,00
KD	0000109939	0003	01	SERRA CIRC 2000W 220V 235MM	0300	1320103	21/02/2014	21/02/2014	695,00	2014	800,00	0,25	200,00
KD	0000109939	0004	01	SERRA CIRC 2000W 220V 235MM	0300	1320103	21/02/2014	21/02/2014	695,00	2014	800,00	0,25	200,00
KD	0000109939	0005	01	SERRA CIRC 2000W 220V 235MM	0300	1320103	21/02/2014	21/02/2014	695,00	2014	800,00	0,25	200,00
KD	0000109939	0006	01	SERRA CIRC 2000W 220V 235MM	0300	1320103	21/02/2014	21/02/2014	695,00	2014	800,00	0,25	200,00
K5	0000109940	0001	01	CARRO PLATAFORMA AC 500KG	0300	1320103	18/02/2014	18/02/2014	490,00	2014	500,00	0,25	125,00
K5	0000109940	0002	01	CARRO PLATAFORMA AC 500KG	0300	1320103	18/02/2014	18/02/2014	490,00	2014	500,00	0,25	125,00
K5	0000109940	0003	01	CARRO PLATAFORMA AC 500KG	0300	1320103	18/02/2014	18/02/2014	490,00	2014	500,00	0,25	125,00
K5	0000109940	0004	01	CARRO PLATAFORMA AC 500KG	0300	1320103	18/02/2014	18/02/2014	490,00	2014	500,00	0,25	125,00
K5	0000109940	0005	01	CARRO PLATAFORMA AC 500KG	0300	1320103	18/02/2014	18/02/2014	490,00	2014	500,00	0,25	125,00
K5	0000109940	0006	01	CARRO PLATAFORMA AC 500KG	0300	1320103	18/02/2014	18/02/2014	490,00	2014	500,00	0,25	125,00
K5	0000109940	0007	01	CARRO PLATAFORMA AC 500KG	0300	1320103	18/02/2014	18/02/2014	490,00	2014	500,00	0,25	125,00
K5	0000109940	0008	01	CARRO PLATAFORMA AC 500KG	0300	1320103	18/02/2014	18/02/2014	490,00	2014	500,00	0,25	125,00
K5	0000109940	0009	01	CARRO PLATAFORMA AC 500KG	0300	1320103	18/02/2014	18/02/2014	490,00	2014	500,00	0,25	125,00
K5	0000109940	000A	01	CARRO PLATAFORMA AC 500KG	0300	1320103	18/02/2014	18/02/2014	490,00	2014	500,00	0,25	125,00
K5	0000109940	000B	01	CARRO PLATAFORMA AC 500KG	0300	1320103	18/02/2014	18/02/2014	490,00	2014	500,00	0,25	125,00
K5	0000109940	000C	01	CARRO PLATAFORMA AC 500KG	0300	1320103	18/02/2014	18/02/2014	490,00	2014	500,00	0,25	125,00
K5	0000109940	000D	01	CARRO PLATAFORMA AC 500KG	0300	1320103	18/02/2014	18/02/2014	490,00	2014	500,00	0,25	125,00
K5	0000109940	000E	01	CARRO PLATAFORMA AC 500KG	0300	1320103	18/02/2014	18/02/2014	490,00	2014	500,00	0,25	125,00
K5	0000109940	000F	01	CARRO PLATAFORMA AC 500KG	0300	1320103	18/02/2014	18/02/2014	490,00	2014	500,00	0,25	125,00
KM	0000109941	0001	01	REFRIGERADOR COMUM BR 240L 127V	0500	1320105	20/02/2014	20/02/2014	699,00	2014	800,00	0,25	200,00
KM	0000109942	0001	01	MAQUINA LAVA ROUPA 10KG BR ELETR. LTC10	0500	1320105	20/02/2014	20/02/2014	901,00	2014	1.000,00	0,25	250,00
K5	0000109945	0001	01	CAMERA DIGITAL LCD 2.7" 16,1MP 5X	0500	1320105	13/02/2014	13/02/2014	359,44	2014	400,00	0,25	100,00
K5	0000109946	0001	01	CHAVE IMPAC PIS 1/2" 70KGF.M 8500RPM	0300	1320103	01/02/2014	01/02/2014	1198,00	2014	1.300,00	0,25	325,00
K5	0000109946	0002	01	CHAVE IMPAC PIS 1/2" 70KGF.M 8500RPM	0300	1320103	01/02/2014	01/02/2014	1198,00	2014	1.300,00	0,25	325,00
K5	0000109946	0003	01	CHAVE IMPAC PIS 1/2" 70KGF.M 8500RPM	0300	1320103	01/02/2014	01/02/2014	1198,00	2014	1.300,00	0,25	325,00
I7	0000109947	0001	01	MONITOR DELL S2240L 21,5 POLEGADAS	0400	1320104	20/02/2014	20/02/2014	654,82	2014	700,00	0,01	7,00
KT	0000109948	0001	01	BEBEDOURO GAR COL PS 20L	0500	1320105	21/02/2014	21/02/2014	609,00	2014	700,00	0,25	175,00
KT	0000109949	0001	01	BEBEDOURO GAR COL PS 20L	0500	1320105	21/02/2014	21/02/2014	609,00	2014	700,00	0,25	175,00
20	0000109950	0001	01	BAFOMETRO DIGITAL ELETROQUIMIC	0500	1320105	21/02/2014	21/02/2014	2591,00	2014	2.900,00	0,25	725,00
20	0000109950	0002	01	BAFOMETRO DIGITAL ELETROQUIMIC	0500	1320105	21/02/2014	21/02/2014	2591,00	2014	2.900,00	0,25	725,00
20	0000109951	0001	01	ESMERILHADEIRA ANG 180MM 2200W 220V	0300	1320103	21/02/2014	21/02/2014	497,70	2014	500,00	0,25	125,00
20	0000109951	0002	01	ESMERILHADEIRA ANG 180MM 2200W 220V	0300	1320103	21/02/2014	21/02/2014	497,70	2014	500,00	0,25	125,00
20	0000109951	0003	01	ESMERILHADEIRA ANG 180MM 2200W 220V	0300	1320103	21/02/2014	21/02/2014	497,70	2014	500,00	0,25	125,00
JM	0000109951	0004	01	ESMERILHADEIRA ANG 180MM 2200W 220V	0300	1320103	21/02/2014	21/02/2014	497,70	2014	500,00	0,25	125,00
20	0000109952	0002	01	DETECTOR TENSAO S/C 240~275KV CHAV	0300	1320103	21/02/2014	21/02/2014	1890,00	2014	2.100,00	0,25	525,00
JM	0000109952	0003	01	DETECTOR TENSAO S/C 240~275KV CHAV	0300	1320103	21/02/2014	21/02/2014	1890,00	2014	2.100,00	0,25	525,00
KT	0000109952	0001	01	DETECTOR TENSAO S/C 240~275KV CHAV	0300	1320103	21/02/2014	21/02/2014	1890,00	2014	2.100,00	0,25	525,00
JM	0000109953	0001	01	RADIO PORTATIL TALK ABOUT UHF	0500	1320105	21/02/2014	21/02/2014	472,50	2014	500,00	0,25	125,00
JM	0000109953	0002	01	RADIO PORTATIL TALK ABOUT UHF	0500	1320105	21/02/2014	21/02/2014	472,50	2014	500,00	0,25	125,00
JM	0000109953	0003	01	RADIO PORTATIL TALK ABOUT UHF	0500	1320105	21/02/2014	21/02/2014	472,50	2014	500,00	0,25	125,00
JM	0000109953	0004	01	RADIO PORTATIL TALK ABOUT UHF	0500	1320105	21/02/2014	21/02/2014	472,50	2014	500,00	0,25	125,00
JM	0000109953	0005	01	RADIO PORTATIL TALK ABOUT UHF	0500	1320105	21/02/2014	21/02/2014	472,50	2014	500,00	0,25	125,00
JM	0000109953	0006	01	RADIO PORTATIL TALK ABOUT UHF	0500	1320105	21/02/2014	21/02/2014	472,50	2014	500,00	0,25	125,00
JM	0000109953	0007	01	RADIO PORTATIL TALK ABOUT UHF	0500	1320105	21/02/2014	21/02/2014	472,50	2014	500,00	0,25	125,00
JM	0000109953	0008	01	RADIO PORTATIL TALK ABOUT UHF	0500	1320105	21/02/2014	21/02/2014	472,50	2014	500,00	0,25	125,00
JM	0000109953	0009	01	RADIO PORTATIL TALK ABOUT UHF	0500	1320105	21/02/2014	21/02/2014	472,50	2014	500,00	0,25	125,00
JM	0000109953	000A	01	RADIO PORTATIL TALK ABOUT UHF	0500	1320105	21/02/2014	21/02/2014	472,50	2014	500,00	0,25	125,00
KD	0000109978	0001	01	MARTELO ROMP SDS PLUS 230V 680	0300	1320103	24/02/2014	24/02/2014	410,00	2014	500,00	0,25	125,00
KD	0000109978	0002	01	MARTELO ROMP SDS PLUS 230V 680	0300	1320103	24/02/2014	24/02/2014	410,00	2014	500,00	0,25	125,00
KD	0000109978	0003	01	MARTELO ROMP SDS PLUS 230V 680	0300	1320103	24/02/2014	24/02/2014	410,00	2014	500,00	0,25	125,00
KD	0000109978	0004	01	MARTELO ROMP SDS PLUS 230V 680	0300	1320103	24/02/2014	24/02/2014	410,00	2014	500,00	0,25	125,00
KD	0000109979	0001	01	ESMERILHADEIRA ANG 7" 1400W 220/230V	0300	1320103	24/02/2014	24/02/2014	408,42	2014	400,00	0,25	100,00
KD	0000109979	0002	01	ESMERILHADEIRA ANG 7" 1400W 220/230V	0300	1320103	24/02/2014	24/02/2014	408,42	2014	400,00	0,25	100,00
KD	0000109979	0003	01	ESMERILHADEIRA ANG 7" 1400W 220/230V	0300	1320103	24/02/2014	24/02/2014	408,42	2014	400,00	0,25	100,00
KC	0000109980	0001	01	MESA PEBOLIM JUVENIL MAD 1,40X	0500	1320105	25/02/2014	25/02/2014	785,00	2014	900,00	0,25	225,00
KC	0000109981	0001	01	MESA SINUCA LUXO VD 2,25X1,25X	0500	1320105	25/02/2014	25/02/2014	1380,00	2014	1.500,00	0,25	375,00
KC	0000109981	0002	01	MESA SINUCA LUXO VD 2,25X1,25X	0500	1320105	25/02/2014	25/02/2014	1380,00	2014	1.500,00	0,25	375,00
KP	0000109982	0001	01	MESA REFEIT MAD BR 3000 X 1100	0500	1320105	25/02/2014	25/02/2014	669,00	2014	700,00	0,25	175,00
KP	0000109982	0002	01	MESA REFEIT MAD BR 3000 X 1100	0500	1320105	25/02/2014	25/02/2014	669,00	2014	700,00	0,25	175,00
KP	0000109982	0003	01	MESA REFEIT MAD BR 3000 X 1100	0500	1320105	25/02/2014	25/02/2014	669,00	2014	700,00	0,25	175,00
KP	0000109982	0004	01	MESA REFEIT MAD BR 3000 X 1100	0500	1320105	25/02/2014	25/02/2014	669,00	2014	700,00	0,25	175,00
KP	0000109982	0005	01	MESA REFEIT MAD BR 3000 X 1100	0500	1320105	25/02/2014	25/02/2014	669,00	2014	700,00	0,25	175,00
KP	0000109982	0006	01	MESA REFEIT MAD BR 3000 X 1100	0500	1320105	25/02/2014	25/02/2014	669,00	2014	700,00	0,25	175,00

Este documento é cópia do original, assinado digitalmente por CAROLINA MACHADO LEITAO VIEIRA e Tribunal de Justiça do Estado de São Paulo, protocolado em 29/07/2022 às 00:58, sob o número WMJ22412974330 .
Para conferir o original, acesse o site https://esaj.tjsp.jus.br/pastadigital/pg/abrirConferenciaDocumento.do, informe o processo 1111746-12.2021.8.26.0100 e código D7FB37A.

CONSTRUTORA COESA
RELATORIO DE INVENTARIO
Dt.Ref: 31/10/2021

Filia	Cod Base Be	Codigo Ite	Tipo Ativ	Descr. Sint.	Grup	Conta	Dt.Aquisica	Dt In Depre	Val Orig M1	ANO REFERÊNCIA	VALOR DE REPOSIÇÃO	FATOR DEPRECIAÇÃO	VALOR DE MERCADO
KP	0000109982	0007	01	MESA REFEIT MAD BR 3000 X 1100	0500	1320105	25/02/2014	25/02/2014	669,00	2014	700,00	0,25	175,00
KP	0000109982	0008	01	MESA REFEIT MAD BR 3000 X 1100	0500	1320105	25/02/2014	25/02/2014	669,00	2014	700,00	0,25	175,00
KP	0000109982	0009	01	MESA REFEIT MAD BR 3000 X 1100	0500	1320105	25/02/2014	25/02/2014	669,00	2014	700,00	0,25	175,00
KP	0000109982	000A	01	MESA REFEIT MAD BR 3000 X 1100	0500	1320105	25/02/2014	25/02/2014	669,00	2014	700,00	0,25	175,00
I7	0000109984	0001	01	IPAD AIR 64GB WIFI 4G PTOCNZ	0400	1320104	25/02/2014	25/02/2014	2349,00	2014	2.600,00	0,01	26,00
KP	0000109985	0001	01	CAMERA DIGITAL LCD 2.7" 16,1MP 5X	0500	1320105	25/02/2014	25/02/2014	479,00	2014	500,00	0,25	125,00
JM	0000109987	0002	01	MOTOR VIBRAD CONC 4T GAS 136CM	0300	1320103	25/02/2014	25/02/2014	1080,00	2014	1.200,00	0,25	300,00
13	0000109988	0002	01	MOTOBOMBA AUT ESC 3" 1100L/MIN 5,5CV	0300	1320103	25/02/2014	25/02/2014	2950,00	2014	3.200,00	0,25	800,00
20	0000109988	0001	01	MOTOBOMBA AUT ESC 3" 1100L/MIN 5,5CV	0300	1320103	25/02/2014	25/02/2014	2950,00	2014	3.200,00	0,25	800,00
JM	0000109989	0001	01	LUBRIFICADOR 3/4" C/VISOR 1MPA	0300	1320103	25/02/2014	25/02/2014	330,00	2014	400,00	0,25	100,00
JM	0000109989	0002	01	LUBRIFICADOR 3/4" C/VISOR 1MPA	0300	1320103	25/02/2014	25/02/2014	330,00	2014	400,00	0,25	100,00
JM	0000109989	0003	01	LUBRIFICADOR 3/4" C/VISOR 1MPA	0300	1320103	25/02/2014	25/02/2014	330,00	2014	400,00	0,25	100,00
JM	0000109989	0004	01	LUBRIFICADOR 3/4" C/VISOR 1MPA	0300	1320103	25/02/2014	25/02/2014	330,00	2014	400,00	0,25	100,00
I7	0000109990	0001	01	DELL REPLICADOR DE PORTA USB 3.0	0400	1320104	24/02/2014	24/02/2014	448,97	2014	500,00	0,01	5,00
KM	0000109993	0001	01	COMPACTADOR SOLO 3,8HP DIE 1407KGF	0304	1320103	26/02/2014	26/02/2014	5499,00	2014	6.000,00	0,25	1.500,00
KM	0000109993	0002	01	COMPACTADOR SOLO 3,8HP DIE 1407KGF	0304	1320103	26/02/2014	26/02/2014	5499,00	2014	6.000,00	0,25	1.500,00
K5	0000109994	0001	01	TV LCD 32" 805 X 528 X 79.9MM	0500	1320105	21/02/2014	21/02/2014	1468,00	2014	1.600,00	0,25	400,00
K5	0000109995	0001	01	CAMERA DIGITAL LCD 3" 16,1MP	0500	1320105	20/02/2014	20/02/2014	458,90	2014	500,00	0,25	125,00
K5	0000109996	0001	01	CAMERA DIGITAL LCD 3" 16,1MP	0500	1320105	24/02/2014	24/02/2014	458,90	2014	500,00	0,25	125,00
KL	0000109997	0001	01	REFRIGERADOR FRIGOBAR BR 50L 220V	0500	1320105	26/02/2014	26/02/2014	449,25	2014	500,00	0,25	125,00
JZ	0000109998	0001	01	CONDICIONADOR AR JANELA 10000B	0500	1320105	26/02/2014	26/02/2014	591,00	2014	700,00	0,25	175,00
JZ	0000109998	0002	01	CONDICIONADOR AR JANELA 10000B	0500	1320105	26/02/2014	26/02/2014	591,00	2014	700,00	0,25	175,00
JZ	0000109998	0003	01	CONDICIONADOR AR JANELA 10000B	0500	1320105	26/02/2014	26/02/2014	591,00	2014	700,00	0,25	175,00
JZ	0000109998	0004	01	CONDICIONADOR AR JANELA 10000B	0500	1320105	26/02/2014	26/02/2014	591,00	2014	700,00	0,25	175,00
KY	0000109998	0005	01	CONDICIONADOR AR JANELA 10000B	0500	1320105	26/02/2014	26/02/2014	591,00	2014	700,00	0,25	175,00
KC	0000109999	0001	01	MAQUINA DE SOLDA E INVERSOR	0300	1320103	24/10/2017	24/10/2017	5380,00	2017	5.600,00	0,50	2.800,00
JZ	0000110002	0001	01	IMPRESSORA JATO MULT 32MB 1200	0400	1320104	25/02/2014	25/02/2014	377,00	2014	400,00	0,01	4,00
13	0000110003	0001	01	FRAGMENTADORA PAPEL PRIMO 2600 SENS	0500	1320105	26/02/2014	26/02/2014	3980,00	2014	4.400,00	0,25	1.100,00
20	0000110004	0001	01	RELOGIO PONTO LCD 110/220V 25,	0300	1320103	26/02/2014	26/02/2014	3000,00	2014	3.300,00	0,25	825,00
20	0000110004	0002	01	RELOGIO PONTO LCD 110/220V 25,	0300	1320103	26/02/2014	26/02/2014	3000,00	2014	3.300,00	0,25	825,00
L1	0000110005	0001	01	NOBREAK 110/220/230V 1KVA	0400	1320104	26/02/2014	26/02/2014	490,00	2014	500,00	0,01	5,00
L1	0000110005	0002	01	NOBREAK 110/220/230V 1KVA	0400	1320104	26/02/2014	26/02/2014	490,00	2014	500,00	0,01	5,00
L1	0000110005	0003	01	NOBREAK 110/220/230V 1KVA	0400	1320104	26/02/2014	26/02/2014	490,00	2014	500,00	0,01	5,00
KP	0000110006	0001	01	ARQUIVO ACO 1,33X0,50X0,60M 4 GAVETAS	0500	1320105	27/02/2014	27/02/2014	502,20	2014	600,00	0,25	150,00
KP	0000110006	0002	01	ARQUIVO ACO 1,33X0,50X0,60M 4 GAVETAS	0500	1320105	27/02/2014	27/02/2014	502,20	2014	600,00	0,25	150,00
KP	0000110006	0003	01	ARQUIVO ACO 1,33X0,50X0,60M 4 GAVETAS	0500	1320105	27/02/2014	27/02/2014	502,20	2014	600,00	0,25	150,00
KP	0000110006	0004	01	ARQUIVO ACO 1,33X0,50X0,60M 4 GAVETAS	0500	1320105	27/02/2014	27/02/2014	502,20	2014	600,00	0,25	150,00
KT	0000110007	0001	01	CAMERA 1/3" COLOR CCD 0,01LX 510LIN	0300	1320103	03/02/2014	03/02/2014	5396,80	2014	5.900,00	0,25	1.475,00
KT	0000110007	0002	01	CAMERA 1/3" COLOR CCD 0,01LX 510LIN	0300	1320103	03/02/2014	03/02/2014	5396,80	2014	5.900,00	0,25	1.475,00
KT	0000110007	0003	01	CAMERA 1/3" COLOR CCD 0,01LX 510LIN	0300	1320103	03/02/2014	03/02/2014	5396,80	2014	5.900,00	0,25	1.475,00
KT	0000110007	0004	01	CAMERA 1/3" COLOR CCD 0,01LX 510LIN	0300	1320103	03/02/2014	03/02/2014	5396,80	2014	5.900,00	0,25	1.475,00
KP	0000110013	0001	01	ARQUIVO ACO 1,33X0,50X0,60M 4 GAVETAS	0500	1320105	27/02/2014	27/02/2014	540,00	2014	600,00	0,25	150,00
K5	0000110020	0001	01	CARRO PLATAFORMA AC 500KG	0300	1320103	24/02/2014	24/02/2014	490,00	2014	500,00	0,25	125,00
K5	0000110020	0002	01	CARRO PLATAFORMA AC 500KG	0300	1320103	24/02/2014	24/02/2014	490,00	2014	500,00	0,25	125,00
K5	0000110020	0003	01	CARRO PLATAFORMA AC 500KG	0300	1320103	24/02/2014	24/02/2014	490,00	2014	500,00	0,25	125,00
K5	0000110020	0004	01	CARRO PLATAFORMA AC 500KG	0300	1320103	24/02/2014	24/02/2014	490,00	2014	500,00	0,25	125,00
K5	0000110020	0005	01	CARRO PLATAFORMA AC 500KG	0300	1320103	24/02/2014	24/02/2014	490,00	2014	500,00	0,25	125,00
K5	0000110020	0006	01	CARRO PLATAFORMA AC 500KG	0300	1320103	24/02/2014	24/02/2014	490,00	2014	500,00	0,25	125,00
K5	0000110020	0007	01	CARRO PLATAFORMA AC 500KG	0300	1320103	24/02/2014	24/02/2014	490,00	2014	500,00	0,25	125,00
K5	0000110020	0008	01	CARRO PLATAFORMA AC 500KG	0300	1320103	24/02/2014	24/02/2014	490,00	2014	500,00	0,25	125,00
K5	0000110020	0009	01	CARRO PLATAFORMA AC 500KG	0300	1320103	24/02/2014	24/02/2014	490,00	2014	500,00	0,25	125,00
K5	0000110020	000A	01	CARRO PLATAFORMA AC 500KG	0300	1320103	24/02/2014	24/02/2014	490,00	2014	500,00	0,25	125,00
K5	0000110020	000B	01	CARRO PLATAFORMA AC 500KG	0300	1320103	24/02/2014	24/02/2014	490,00	2014	500,00	0,25	125,00
K5	0000110020	000C	01	CARRO PLATAFORMA AC 500KG	0300	1320103	24/02/2014	24/02/2014	490,00	2014	500,00	0,25	125,00
K5	0000110020	000D	01	CARRO PLATAFORMA AC 500KG	0300	1320103	24/02/2014	24/02/2014	490,00	2014	500,00	0,25	125,00
K5	0000110020	000E	01	CARRO PLATAFORMA AC 500KG	0300	1320103	24/02/2014	24/02/2014	490,00	2014	500,00	0,25	125,00
K5	0000110020	000F	01	CARRO PLATAFORMA AC 500KG	0300	1320103	24/02/2014	24/02/2014	490,00	2014	500,00	0,25	125,00
KJ	0000110021	0001	01	UNIDADE CONDENSADORA 9KBTU 450M³/H Q/F	0500	1320105	27/02/2014	27/02/2014	347,90	2014	400,00	0,25	100,00
KJ	0000110021	0002	01	UNIDADE CONDENSADORA 9KBTU 450M³/H Q/F	0500	1320105	27/02/2014	27/02/2014	347,90	2014	400,00	0,25	100,00
KJ	0000110022	0001	01	CONDICIONADOR AR SPLIT 9000BTU	0500	1320105	27/02/2014	27/02/2014	646,10	2014	700,00	0,25	175,00
KJ	0000110022	0002	01	CONDICIONADOR AR SPLIT 9000BTU	0500	1320105	27/02/2014	27/02/2014	646,10	2014	700,00	0,25	175,00
KJ	0000110023	0001	01	UNIDADE CONDENSADORA 9KBTU 450M³/H Q/F	0500	1320105	27/02/2014	27/02/2014	347,90	2014	400,00	0,25	100,00
KJ	0000110024	0001	01	CONDICIONADOR AR SPLIT 9000BTU	0500	1320105	27/02/2014	27/02/2014	646,10	2014	700,00	0,25	175,00
20	0000110025	0001	01	MACACO HIDRAULICO CILINDRO 150TO	0300	1320103	27/02/2014	27/02/2014	12442,82	2014	13.700,00	0,25	3.425,00
20	0000110025	0002	01	MACACO HIDRAULICO CILINDRO 150TO	0300	1320103	27/02/2014	27/02/2014	12442,82	2014	13.700,00	0,25	3.425,00
KP	0000110026	0001	01	BEBEDOURO PRES CHAO 3 TORNEIRA	0500	1320105	28/02/2014	28/02/2014	1680,00	2014	1.800,00	0,25	450,00
KL	0000110029	0001	01	CONDICIONADOR AR JANELA 7500 BTU`S	0500	1320105	28/02/2014	28/02/2014	771,00	2014	800,00	0,25	200,00
KL	0000110029	0002	01	CONDICIONADOR AR JANELA 7500 BTU`S	0500	1320105	28/02/2014	28/02/2014	771,00	2014	800,00	0,25	200,00

Este documento é cópia do original, assinado digitalmente por CAROLINA MACHADO LETIZIO VIEIRA e Tribunal de Justiça do Estado de Sao Paulo, protocolado em 29/07/2022 às 00:58, sob o número WMJ22412974330.
Para conferir o original, acesse o site https://esaj.tjsp.jus.br/pastadigital/pg/abrirConferenciaDocumento.do, informe o processo 1111746-12.2021.8.26.0100 e código D7FB37A.

CONSTRUTORA COESA
RELATORIO DE INVENTARIO
Dt.Ref: 31/10/2021

Filia	Cod Base Be	Codigo Ite	Tipo Ati	Descr. Sint.	Grup	Conta	Dt.Aquisica	Dt In Depre	Val Orig M1	ANO REFERÊNCIA	**VALOR DE REPOSIÇÃO**	**FATOR DEPRECIAÇÃO**	**VALOR DE MERCADO**
KL	0000110029	0003	01	CONDICIONADOR AR JANELA 7500 BTU`S	0500	1320105	28/02/2014	28/02/2014	771,00	2014	**800,00**	**0,25**	**200,00**
KL	0000110029	0004	01	CONDICIONADOR AR JANELA 7500 BTU`S	0500	1320105	28/02/2014	28/02/2014	771,00	2014	**800,00**	**0,25**	**200,00**
KD	0000110038	0001	01	RELOGIO PONTO DIG LCD 4X16DIG 127/220VCA	0500	1320105	28/02/2014	28/02/2014	2800,00	2014	**3.100,00**	**0,25**	**775,00**
KD	0000110038	0002	01	RELOGIO PONTO DIG LCD 4X16DIG 127/220VCA	0500	1320105	28/02/2014	28/02/2014	2800,00	2014	**3.100,00**	**0,25**	**775,00**
KT	0000110048	0001	01	RADIO PORTATIL EM200 FRS/GMRS	0500	1320105	26/02/2014	26/02/2014	1680,00	2014	**1.800,00**	**0,25**	**450,00**
KM	0000110050	0001	01	SERRA CIRC 2200W 220~230V 235M	0301	1320103	28/02/2014	28/02/2014	430,00	2014	**500,00**	**0,25**	**125,00**
KM	0000110050	0002	01	SERRA CIRC 2200W 220~230V 235M	0301	1320103	28/02/2014	28/02/2014	430,00	2014	**500,00**	**0,25**	**125,00**
KM	0000110054	0002	01	ESMERILHADEIRA 9P GWS22-230 18A2 220V	0301	1320103	28/02/2014	28/02/2014	395,00	2014	**400,00**	**0,25**	**100,00**
KM	0000110056	0003	01	MARTELO ROMP GSHIIE 220V 0611316714	0301	1320103	28/02/2014	28/02/2014	2280,00	2014	**2.500,00**	**0,25**	**625,00**
JM	0000110058	0001	01	COMPUTADOR DESKTOP INTEL CELERON847	0400	1320104	28/02/2014	28/02/2014	718,56	2014	**800,00**	**0,01**	**8,00**
JM	0000110058	0002	01	COMPUTADOR DESKTOP INTEL CELERON847	0400	1320104	28/02/2014	28/02/2014	718,56	2014	**800,00**	**0,01**	**8,00**
KP	0000110062	0001	01	PARAFUSADEIRA PROF 0-550RPM 9,	0300	1320103	07/03/2014	07/03/2014	372,60	2014	**400,00**	**0,25**	**100,00**
KO	0000110063	0001	01	SWITCH 10/100GBPS 24/4P RJ45	0400	1320104	04/02/2014	04/02/2014	1120,00	2014	**1.200,00**	**0,01**	**12,00**
KO	0000110063	0002	01	SWITCH 10/100GBPS 24/4P RJ45	0400	1320104	04/02/2014	04/02/2014	1120,00	2014	**1.200,00**	**0,01**	**12,00**
KO	0000110064	0002	01	SWITCH 10,1GBPS 8P RJ45	0400	1320104	04/02/2014	04/02/2014	650,00	2014	**700,00**	**0,01**	**7,00**
KO	0000110067	0001	01	CONDICIONADOR DE AR SPLIT 18000BT	0500	1320105	14/02/2014	14/02/2014	2000,00	2014	**2.200,00**	**0,25**	**550,00**
KO	0000110068	0001	01	TENDA PIRAMIDE NY70 BR 3X3M	0900	1320109	19/02/2014	19/02/2014	425,00	2014	**500,00**	**0,25**	**125,00**
KO	0000110068	0002	01	TENDA PIRAMIDE NY70 BR 3X3M	0900	1320109	19/02/2014	19/02/2014	425,00	2014	**500,00**	**0,25**	**125,00**
KO	0000110068	0003	01	TENDA PIRAMIDE NY70 BR 3X3M	0900	1320109	19/02/2014	19/02/2014	425,00	2014	**500,00**	**0,25**	**125,00**
04	0000110070	0001	01	COFRE ELETRONICO OFFICE	0500	1320105	24/02/2014	24/02/2014	618,12	2014	**700,00**	**0,25**	**175,00**
KO	0000110073	0001	01	CONDICIONADOR DE AR SPLIT 18000BT	0500	1320105	06/02/2014	06/02/2014	2000,00	2014	**2.200,00**	**0,25**	**550,00**
KP	0000110074	0001	01	RELOGIO PONTO DIG LCD 1X12DIG	0300	1320103	11/03/2014	11/03/2014	2875,00	2014	**3.200,00**	**0,25**	**800,00**
KP	0000110075	0001	01	NOBREAK 90 ~ 240V 12V 35VA	0400	1320104	11/03/2014	11/03/2014	440,00	2014	**500,00**	**0,01**	**5,00**
KP	0000110076	0001	01	RELOGIO PONTO DIG LCD 1X12DIG	0300	1320103	11/03/2014	11/03/2014	2875,00	2014	**3.200,00**	**0,25**	**800,00**
KP	0000110077	0001	01	NOBREAK 90 ~ 240V 12V 35VA	0400	1320104	11/03/2014	11/03/2014	440,00	2014	**500,00**	**0,01**	**5,00**
K5	0000110078	0001	01	MARTELETE HEXAGONAL 230V 1350W	0300	1320103	01/03/2014	01/03/2014	2220,00	2014	**2.400,00**	**0,25**	**600,00**
K5	0000110078	0002	01	MARTELETE HEXAGONAL 230V 1350W	0300	1320103	01/03/2014	01/03/2014	2220,00	2014	**2.400,00**	**0,25**	**600,00**
K5	0000110078	0003	01	MARTELETE HEXAGONAL 230V 1350W	0300	1320103	01/03/2014	01/03/2014	2220,00	2014	**2.400,00**	**0,25**	**600,00**
K5	0000110078	0004	01	MARTELETE HEXAGONAL 230V 1350W	0300	1320103	01/03/2014	01/03/2014	2220,00	2014	**2.400,00**	**0,25**	**600,00**
K5	0000110078	0005	01	MARTELETE HEXAGONAL 230V 1350W	0300	1320103	01/03/2014	01/03/2014	2220,00	2014	**2.400,00**	**0,25**	**600,00**
K5	0000110078	0006	01	MARTELETE HEXAGONAL 230V 1350W	0300	1320103	01/03/2014	01/03/2014	2220,00	2014	**2.400,00**	**0,25**	**600,00**
K5	0000110078	0007	01	MARTELETE HEXAGONAL 230V 1350W	0300	1320103	01/03/2014	01/03/2014	2220,00	2014	**2.400,00**	**0,25**	**600,00**
IP	0000110079	0001	01	IMPRESSORA JATO MULT 512MB 576	0400	1320104	11/03/2014	11/03/2014	2390,00	2014	**2.600,00**	**0,01**	**26,00**
KO	0000110083	0001	01	TRANSFORMADOR DISTR 3F 112,5KVA	0300	1320103	18/02/2014	18/02/2014	9350,00	2014	**10.300,00**	**0,25**	**2.575,00**
KO	0000110087	0001	01	IMPRESSORA LAS MULT 512MB 1200X1200DPI	0400	1320104	20/02/2014	20/02/2014	6874,76	2014	**7.600,00**	**0,01**	**76,00**
KO	0000110088	0001	01	TV LED 32" 725X438X69MM	0500	1320105	20/02/2014	20/02/2014	1053,95	2014	**1.200,00**	**0,25**	**300,00**
KO	0000110089	0001	01	CAMERA DIGITAL LCD 2,7" 16.1MP OP8X/DIG3	0500	1320105	20/02/2014	20/02/2014	404,51	2014	**400,00**	**0,25**	**100,00**
KO	0000110089	0002	01	CAMERA DIGITAL LCD 2,7" 16.1MP OP8X/DIG3	0500	1320105	20/02/2014	20/02/2014	404,51	2014	**400,00**	**0,25**	**100,00**
KO	0000110089	0003	01	CAMERA DIGITAL LCD 2,7" 16.1MP OP8X/DIG3	0500	1320105	20/02/2014	20/02/2014	404,51	2014	**400,00**	**0,25**	**100,00**
KO	0000110089	0004	01	CAMERA DIGITAL LCD 2,7" 16.1MP OP8X/DIG3	0500	1320105	20/02/2014	20/02/2014	404,51	2014	**400,00**	**0,25**	**100,00**
20	0000110090	0001	01	FRAGMENTADORA PAPEL 15FL 4 X 30MM SENSOR	0500	1320105	20/02/2014	20/02/2014	519,35	2014	**600,00**	**0,25**	**150,00**
KO	0000110090	0002	01	FRAGMENTADORA PAPEL 15FL 4 X 30MM SENSOR	0500	1320105	20/02/2014	20/02/2014	519,35	2014	**600,00**	**0,25**	**150,00**
20	0000110095	0001	01	SERRA TICO-TICO 450W 110V 500~3100GPM	0300	1320103	24/02/2014	24/02/2014	348,75	2014	**400,00**	**0,25**	**100,00**
KM	0000110098	0001	01	MANGOTE VIBR CONCRETO VIPART 60MM X 5M	0301	1320103	27/02/2014	27/02/2014	990,00	2014	**1.100,00**	**0,25**	**275,00**
KM	0000110098	0002	01	MANGOTE VIBR CONCRETO VIPART 60MM X 5M	0301	1320103	27/02/2014	27/02/2014	990,00	2014	**1.100,00**	**0,25**	**275,00**
KM	0000110099	0001	01	MANGOTE VIBR CONCRETO VIPART 45MM X 5M	0301	1320103	27/02/2014	27/02/2014	640,00	2014	**700,00**	**0,25**	**175,00**
KM	0000110099	0002	01	MANGOTE VIBR CONCRETO VIPART 45MM X 5M	0301	1320103	27/02/2014	27/02/2014	640,00	2014	**700,00**	**0,25**	**175,00**
KM	0000110100	0001	01	MANGOTE VIBR CONCRETO VIPART 35MM X 5M	0301	1320103	27/02/2014	27/02/2014	640,00	2014	**700,00**	**0,25**	**175,00**
KM	0000110100	0002	01	MANGOTE VIBR CONCRETO VIPART 35MM X 5M	0301	1320103	27/02/2014	27/02/2014	640,00	2014	**700,00**	**0,25**	**175,00**
KM	0000110101	0001	01	MANGOTE VIBR CONCRETO VIPART 25MM X 5M	0301	1320103	27/02/2014	27/02/2014	550,00	2014	**600,00**	**0,25**	**150,00**
KM	0000110101	0002	01	MANGOTE VIBR CONCRETO VIPART 25MM X 5M	0301	1320103	27/02/2014	27/02/2014	550,00	2014	**600,00**	**0,25**	**150,00**
20	0000110102	0000	01	MOTOR ASS AR 3F 200CV 440V	0300	1320103	11/03/2014	11/03/2014	17900,00	2014	**19.700,00**	**0,25**	**4.925,00**
KM	0000110102	0001	01	APARELO COLETOR DE DADOS MOD PRINTPOINT	0300	1320103	01/03/2014	01/03/2014	4344,00	2014	**4.800,00**	**0,25**	**1.200,00**
KM	0000110102	0002	01	APARELO COLETOR DE DADOS MOD PRINTPOINT	0300	1320103	01/03/2014	01/03/2014	4344,00	2014	**4.800,00**	**0,25**	**1.200,00**
20	0000110103	0001	01	RELOGIO PONT COD LCD 2X20DIG 90 ~ 240VCA	0300	1320103	01/02/2014	01/02/2014	2900,00	2014	**3.200,00**	**0,25**	**800,00**
20	0000110103	0002	01	RELOGIO PONT COD LCD 2X20DIG 90 ~ 240VCA	0300	1320103	01/02/2014	01/02/2014	2900,00	2014	**3.200,00**	**0,25**	**800,00**
20	0000110103	0003	01	RELOGIO PONT COD LCD 2X20DIG 90 ~ 240VCA	0300	1320103	01/02/2014	01/02/2014	2900,00	2014	**3.200,00**	**0,25**	**800,00**
KM	0000110103	0001	01	RELOGIO DE PONTO DIGITAL LCD 2X16DIG	0300	1320103	01/03/2014	01/03/2014	2390,00	2014	**2.600,00**	**0,25**	**650,00**
KM	0000110104	0001	01	DELL XPS12-9Q33-A10 ULTRABOOK CORE	0400	1320104	01/03/2014	01/03/2014	6599,00	2014	**7.300,00**	**0,01**	**73,00**
KM	0000110105	0001	01	IMPRESSORA LAS MULT 16MB 600X600DPI	0400	1320104	01/03/2014	01/03/2014	1260,03	2014	**1.400,00**	**0,01**	**14,00**
KM	0000110108	0002	01	MARTELETE SDS MAX 220/230VV 1500W	0300	1320103	01/03/2014	01/03/2014	2641,46	2014	**2.900,00**	**0,25**	**725,00**
KM	0000110109	0001	01	MAQUINA SOLD RETIFIC 3F 35% 60	0301	1320103	12/03/2014	12/03/2014	2952,10	2014	**3.200,00**	**0,25**	**800,00**
KM	0000110110	0004	01	MARTELETE SDS MAX 220/230VV 1150W	0300	1320103	01/03/2014	01/03/2014	405,00	2014	**400,00**	**0,25**	**100,00**
KM	0000110110	0005	01	MARTELETE SDS MAX 220/230VV 1150W	0300	1320103	01/03/2014	01/03/2014	405,00	2014	**400,00**	**0,25**	**100,00**
KM	0000110110	0006	01	MARTELETE SDS MAX 220/230VV 1150W	0300	1320103	01/03/2014	01/03/2014	405,00	2014	**400,00**	**0,25**	**100,00**
I7	0000110111	0000	01	PONTO DE ACESSO 2,4GHZ ARUBA SP-135 WIRE	0400	1320104	05/03/2014	05/03/2014	5369,70	2014	**5.900,00**	**0,01**	**59,00**
I7	0000110111	0002	01	PONTO ACESSO 2,4GHZ ARUBA AP-135 WIRELES	0400	1320104	05/03/2014	05/03/2014	5369,70	2014	**5.900,00**	**0,01**	**59,00**
I7	0000110111	0003	01	PONTO ACESSO 2,4GHZ ARUBA AP-135 WIRELES	0400	1320104	05/03/2014	05/03/2014	5369,70	2014	**5.900,00**	**0,01**	**59,00**

Este documento é cópia do original, assinado digitalmente por CAROLINA MACHADO LEITÃO VIEIRA e Tribunal de Justica do Estado de Sao Paulo, protocolado em 29/07/2022 às 00:58, sob o número WMJ22412974330 .
Para conferir o original, acesse o site https://esaj.tjsp.jus.br/pastadigital/pg/abrirConferenciaDocumento.do, informe o processo 1111746-12.2021.8.26.0100 e código D7FB37A.

CONSTRUTORA COESA
RELATORIO DE INVENTARIO
Dt.Ref: 31/10/2021

Filia	Cod Base Be	Codigo Ite	Tipo Ati	Descr. Sint.	Grup	Conta	Dt.Aquisica	Dt In Depre	Val Orig M1	ANO REFERÊNCIA	**VALOR DE REPOSIÇÃO**	**FATOR DEPRECIAÇÃO**	**VALOR DE MERCADO**
I7	0000110111	0004	01	PONTO ACESSO 2,4GHZ ARUBA AP-135 WIRELES	0400	1320104	05/03/2014	05/03/2014	5369,70	2014	**5.900,00**	**0,01**	**59,00**
I7	0000110111	0005	01	PONTO ACESSO 2,4GHZ ARUBA AP-135 WIRELES	0400	1320104	05/03/2014	05/03/2014	5369,70	2014	**5.900,00**	**0,01**	**59,00**
I7	0000110111	0006	01	PONTO ACESSO 2,4GHZ ARUBA AP-135 WIRELES	0400	1320104	05/03/2014	05/03/2014	5369,70	2014	**5.900,00**	**0,01**	**59,00**
I7	0000110111	0007	01	PONTO ACESSO 2,4GHZ ARUBA AP-135 WIRELES	0400	1320104	05/03/2014	05/03/2014	5369,70	2014	**5.900,00**	**0,01**	**59,00**
I7	0000110111	0008	01	PONTO ACESSO 2,4GHZ ARUBA AP-135 WIRELES	0400	1320104	05/03/2014	05/03/2014	5369,70	2014	**5.900,00**	**0,01**	**59,00**
KM	0000110111	0001	01	REFRIGERADOR COMUM BR 239L 127V	0500	1320105	01/03/2014	01/03/2014	899,00	2014	**1.000,00**	**0,25**	**250,00**
KD	0000110112	0000	01	FURADEIRA IMPACTO 460/1000RPM	0300	1320103	12/03/2014	12/03/2014	1610,20	2014	**1.800,00**	**0,25**	**450,00**
KD	0000110112	0002	01	FURADEIRA IMPACTO 460/1000RPM	0300	1320103	12/03/2014	12/03/2014	1610,20	2014	**1.800,00**	**0,25**	**450,00**
KD	0000110112	0003	01	FURADEIRA IMPACTO 460/1000RPM	0300	1320103	12/03/2014	12/03/2014	1610,20	2014	**1.800,00**	**0,25**	**450,00**
KC	0000110113	0000	01	PROJETOR MULTI SVGA	0400	1320104	12/03/2014	12/03/2014	1240,00	2014	**1.400,00**	**0,01**	**14,00**
KC	0000110114	0001	01	MAQUINA SD RETI 3F 35/60/100% 83V	0300	1320103	12/03/2014	12/03/2014	4000,00	2014	**4.400,00**	**0,25**	**1.100,00**
KC	0000110114	0002	01	MAQUINA SD RETI 3F 35/60/100% 83V	0300	1320103	12/03/2014	12/03/2014	4000,00	2014	**4.400,00**	**0,25**	**1.100,00**
02	0000110121	0001	01	AQUECEDOR INDIV 36L GMH 720 BOSCH	0300	1320103	11/03/2014	11/03/2014	3838,09	2014	**4.200,00**	**0,25**	**1.050,00**
I7	0000110122	0001	01	SERVIDOR SHIPPING FOR POWEREDG	0400	1320104	01/02/2014	01/02/2014	15428,53	2014	**17.000,00**	**0,01**	**170,00**
KD	0000110123	0001	01	MARTELETE SDS MAX 220V 1200W	0300	1320103	14/03/2014	14/03/2014	2049,00	2014	**2.300,00**	**0,25**	**575,00**
KM	0000110132	0001	01	BETONEIRA FRO 400L 4CV 220/380	0301	1320103	15/03/2014	15/03/2014	1890,00	2014	**2.100,00**	**0,25**	**525,00**
KM	0000110132	0002	01	BETONEIRA FRO 400L 4CV 220/380	0301	1320103	15/03/2014	15/03/2014	1890,00	2014	**2.100,00**	**0,25**	**525,00**
KM	0000110132	0003	01	MOTOR ELETR 2HP TRIFAS ABERTO	0300	1320103	15/03/2014	15/03/2014	535,00	2014	**600,00**	**0,25**	**150,00**
KM	0000110132	0004	01	MOTOR ELETR 2HP TRIFAS ABERTO	0300	1320103	15/03/2014	15/03/2014	535,00	2014	**600,00**	**0,25**	**150,00**
KD	0000110140	0001	01	MARTELETE SDS MAX 220V 1200W	0300	1320103	14/03/2014	14/03/2014	2049,00	2014	**2.300,00**	**0,25**	**575,00**
I7	0000110144	0001	01	RELOGIO PONTO DIG LCD MDRAP V4 BARRAS BI	0300	1320103	18/03/2014	18/03/2014	3800,00	2014	**4.200,00**	**0,25**	**1.050,00**
I7	0000110144	0002	01	RELOGIO PONTO DIG LCD MDRAP V4 BARRAS BI	0300	1320103	18/03/2014	18/03/2014	3800,00	2014	**4.200,00**	**0,25**	**1.050,00**
I7	0000110144	0003	01	RELOGIO PONTO DIG LCD MDRAP V4 BARRAS BI	0300	1320103	18/03/2014	18/03/2014	3800,00	2014	**4.200,00**	**0,25**	**1.050,00**
I7	0000110144	0004	01	RELOGIO PONTO DIG LCD MDRAP V4 BARRAS BI	0300	1320103	18/03/2014	18/03/2014	3800,00	2014	**4.200,00**	**0,25**	**1.050,00**
I7	0000110144	0005	01	RELOGIO PONTO DIG LCD MDRAP V4 BARRAS BI	0300	1320103	18/03/2014	18/03/2014	3800,00	2014	**4.200,00**	**0,25**	**1.050,00**
I7	0000110144	0006	01	RELOGIO PONTO DIG LCD MDRAP V4 BARRAS BI	0300	1320103	18/03/2014	18/03/2014	3800,00	2014	**4.200,00**	**0,25**	**1.050,00**
I7	0000110144	0007	01	RELOGIO PONTO DIG LCD MDRAP V4 BARRAS BI	0300	1320103	18/03/2014	18/03/2014	3800,00	2014	**4.200,00**	**0,25**	**1.050,00**
I7	0000110144	0008	01	RELOGIO PONTO DIG LCD MDRAP V4 BARRAS BI	0300	1320103	18/03/2014	18/03/2014	3800,00	2014	**4.200,00**	**0,25**	**1.050,00**
KO	0000110146	0001	01	ROUPEIRO MAD BR/TB 8P 205X172X47CM	0500	1320105	01/03/2014	01/03/2014	555,22	2014	**600,00**	**0,25**	**150,00**
I7	0000110148	0001	01	IPOD 64GB CZ LCD 4" TOUCH	0400	1320104	18/03/2014	18/03/2014	1599,00	2014	**1.800,00**	**0,01**	**18,00**
I7	0000110149	0001	01	SERVIDOR BASE POWEREDGE M620 INTEL XEON	0400	1320104	14/03/2014	14/03/2014	26177,74	2014	**28.800,00**	**0,01**	**288,00**
I7	0000110149	0002	01	SERVIDOR BASE POWEREDGE M620 INTEL XEON	0400	1320104	14/03/2014	14/03/2014	26177,74	2014	**28.800,00**	**0,01**	**288,00**
I7	0000110149	0003	01	SERVIDOR BASE POWEREDGE M620 INTEL XEON	0400	1320104	14/03/2014	14/03/2014	26177,74	2014	**28.800,00**	**0,01**	**288,00**
I7	0000110149	0004	01	SERVIDOR BASE POWEREDGE M620 INTEL XEON	0400	1320104	14/03/2014	14/03/2014	26177,74	2014	**28.800,00**	**0,01**	**288,00**
KO	0000110154	0001	01	ARMARIO ALTO MDP 0,90X0,40X1,6	0500	1320105	01/03/2014	01/03/2014	460,00	2014	**500,00**	**0,25**	**125,00**
KO	0000110154	0002	01	ARMARIO ALTO MDP 0,90X0,40X1,6	0500	1320105	01/03/2014	01/03/2014	460,00	2014	**500,00**	**0,25**	**125,00**
KO	0000110154	0003	01	ARMARIO ALTO MDP 0,90X0,40X1,6	0500	1320105	01/03/2014	01/03/2014	460,00	2014	**500,00**	**0,25**	**125,00**
KO	0000110154	0004	01	ARMARIO ALTO MDP 0,90X0,40X1,6	0500	1320105	01/03/2014	01/03/2014	460,00	2014	**500,00**	**0,25**	**125,00**
KO	0000110155	0001	01	ARMARIO ALTO AC 1,33X0,47X0,60M	0500	1320105	01/03/2014	01/03/2014	395,00	2014	**400,00**	**0,25**	**100,00**
KO	0000110155	0002	01	ARMARIO ALTO AC 1,33X0,47X0,60M	0500	1320105	01/03/2014	01/03/2014	395,00	2014	**400,00**	**0,25**	**100,00**
KO	0000110155	0003	01	ARMARIO ALTO AC 1,33X0,47X0,60M	0500	1320105	01/03/2014	01/03/2014	395,00	2014	**400,00**	**0,25**	**100,00**
KO	0000110156	0001	01	ARMARIO ALTO AC 1,33X0,47X0,60M	0500	1320105	01/03/2014	01/03/2014	395,00	2014	**400,00**	**0,25**	**100,00**
KM	0000110157	0001	01	CONJUNTO NO-BREAK EXTERNO PRINTPOINT II	0400	1320104	01/03/2014	01/03/2014	450,00	2014	**500,00**	**0,01**	**5,00**
KM	0000110157	0002	01	CONJUNTO NO-BREAK EXTERNO PRINTPOINT II	0400	1320104	01/03/2014	01/03/2014	450,00	2014	**500,00**	**0,01**	**5,00**
KO	0000110157	0000	01	ARMARIO ALTO AC 1,30	0500	1320105	01/03/2014	01/03/2014	395,00	2014	**400,00**	**0,25**	**100,00**
KM	0000110169	0001	01	RELOGIO PONTO LCD 110/220V 25,	0300	1320103	17/03/2014	17/03/2014	3627,00	2014	**4.000,00**	**0,25**	**1.000,00**
KM	0000110169	0002	01	RELOGIO PONTO LCD 110/220V 25,	0300	1320103	17/03/2014	17/03/2014	3627,00	2014	**4.000,00**	**0,25**	**1.000,00**
KM	0000110170	0001	01	NOBREAK 110/220/110/220V 1,2KVA	0400	1320104	17/03/2014	17/03/2014	495,00	2014	**500,00**	**0,01**	**5,00**
KM	0000110170	0002	01	NOBREAK 110/220/110/220V 1,2KVA	0400	1320104	17/03/2014	17/03/2014	495,00	2014	**500,00**	**0,01**	**5,00**
KN	0000110172	0001	01	S CIRCI. ESQUADREJADEIRA 2920 MM	0300	1320103	22/03/2014	22/03/2014	5850,00	2014	**6.400,00**	**0,25**	**1.600,00**
13	0000110172	0000	01	CARRO LIMPEZA TOMKI MOD 1009	0500	1320105	25/03/2014	25/03/2014	750,00	2014	**800,00**	**0,25**	**200,00**
I7	0000110173	0001	01	COMPUTADOR DELL OPTIPLEX 7010	0400	1320104	21/03/2014	21/03/2014	2417,18	2014	**2.700,00**	**0,01**	**27,00**
KM	0000110174	001	01	S CIRC ESQUADREJADEIRA 2920MM	0300	1320103	22/03/2014	22/03/2014	6000,00	2014	**6.600,00**	**0,25**	**1.650,00**
KY	0000110174	0001	01	LAMINA ROCAD 3P 260MM STIHL	0300	1320103	19/03/2014	19/03/2014	1961,70	2014	**2.200,00**	**0,25**	**550,00**
I7	0000110177	0001	01	GRAVADOR DIGITAL AUDIO E VIDEO 16 CAN DV	0500	1320105	21/03/2014	21/03/2014	929,00	2014	**1.000,00**	**0,25**	**250,00**
K5	0000110179	0001	01	CORTADOR CIBER P11	0300	1320103	19/03/2014	19/03/2014	2132,70	2014	**2.300,00**	**0,25**	**575,00**
K5	0000110179	0002	01	CORTADOR CIBER P11	0300	1320103	19/03/2014	19/03/2014	2132,70	2014	**2.300,00**	**0,25**	**575,00**
K5	0000110179	0003	01	CORTADOR CIBER P11	0300	1320103	19/03/2014	19/03/2014	2132,69	2014	**2.300,00**	**0,25**	**575,00**
K5	0000110180	0001	01	CORTADOR CIBER P11	0300	1320103	13/03/2014	13/03/2014	2133,98	2014	**2.300,00**	**0,25**	**575,00**
I7	0000110181	0003	01	NOTEBOOK CORE I5 DELL LATITUDE 14 5000	0400	1320104	18/03/2014	18/03/2014	2304,04	2014	**2.500,00**	**0,01**	**25,00**
I7	0000110181	0004	01	NOTEBOOK CORE I5 DELL LATITUDE 14 5000	0400	1320104	18/03/2014	18/03/2014	2304,04	2014	**2.500,00**	**0,01**	**25,00**
20	0000110185	0001	01	MOTOBOMBA AUT ESC 4" 150M³/H 16,5CV	0300	1320103	26/03/2014	26/03/2014	13170,00	2014	**14.500,00**	**0,25**	**3.625,00**
KO	0000110191	0001	01	PLASTIFICADORA 9CM 300MM/MIN 110V	0300	1320103	01/03/2014	01/03/2014	725,00	2014	**800,00**	**0,25**	**200,00**
KP	0000110192	0001	01	BALANCA ELETRONICA DIGITAL LBT	0300	1320103	26/03/2014	26/03/2014	1590,00	2014	**1.700,00**	**0,25**	**425,00**
KO	0000110193	0002	01	ESCADA ABRIR AMERIC C/PLAT AC 5DEG 1,41M	0500	1320105	01/03/2014	31/03/2014	1024,79	2014	**1.100,00**	**0,25**	**275,00**
I7	0000110198	0001	01	MACBOOK I5-11PCORES 4GB HD128GB	0400	1320104	27/03/2014	27/03/2014	3813,00	2014	**4.200,00**	**0,01**	**42,00**
KD	0000110203	0001	01	ESTACAO TOTAL TOPOGRAF 2" 30/3500M 24000	0300	1320103	28/03/2014	28/03/2014	77100,00	2014	**84.800,00**	**0,25**	**21.200,00**
I7	0000110204	0001	01	NOTEBOOK I5 DELL LATITUDE E7240	0400	1320104	27/03/2014	27/03/2014	4381,65	2014	**4.800,00**	**0,01**	**48,00**

Este documento é cópia do original, assinado digitalmente por CAROLINA MACHADO LETÍZIO VIEIRA e Tribunal de Justiça do Estado de São Paulo, protocolado em 29/07/2022 às 00:58, sob o número WMJ22412974330. Para conferir o original, acesse o site https://esaj.tjsp.jus.br/pastadigital/pg/abrirConferenciaDocumento.do, informe o processo 1111746-12.2021.8.26.0100 e código D7FB37A.

CONSTRUTORA COESA
RELATORIO DE INVENTARIO
Dt.Ref: 31/10/2021

Filia	Cod Base Be	Codigo Ite	Tipo Ativ	Descr. Sint.	Grup	Conta	Dt.Aquisica	Dt In Depre	Val Orig M1	ANO REFERÊNCIA	**VALOR DE REPOSIÇÃO**	**FATOR DEPRECIAÇÃO**	**VALOR DE MERCADO**
IC	0000110206	0001	01	FRAGMENTADORA 10FL 3,9X250MM AS-1018	0500	1320105	28/03/2014	28/03/2014	403,00	2014	**400,00**	**0,25**	**100,00**
I7	0000110207	0003	01	CADEIRA DIRET GIRAT AL COU PT AE113	0500	1320105	28/03/2014	28/03/2014	4233,00	2014	**4.700,00**	**0,25**	**1.175,00**
JM	0000110208	0001	01	MARTELETE SDS MAX 220V 1200W	0300	1320103	27/03/2014	27/03/2014	1965,00	2014	**2.200,00**	**0,25**	**550,00**
KT	0000110209	0001	01	BANHEIRO QUIMICO PE 2,20X1,10X	0500	1320105	27/03/2014	27/03/2014	1670,00	2014	**1.800,00**	**0,25**	**450,00**
KO	0000110211	0001	01	CAMERA DIGITAL LCD 2,7" 16.1MP OP5X/DIG2	0500	1320105	20/03/2014	20/03/2014	380,00	2014	**400,00**	**0,25**	**100,00**
KO	0000110212	0001	01	CAIXA ACUS PT 8OHM 80W 228X155X139MM	0300	1320103	06/03/2014	06/03/2014	769,00	2014	**800,00**	**0,25**	**200,00**
KT	0000110214	0001	01	BANHEIRO QUIMICO PE 2,20X1,10X	0500	1320105	27/03/2014	27/03/2014	1670,00	2014	**1.800,00**	**0,25**	**450,00**
04	0000110219	0001	01	NOBREAK SMS 14KVA BIVOLT	0400	1320104	31/03/2014	31/03/2014	629,01	2014	**700,00**	**0,01**	**7,00**
KO	0000110221	0001	01	IMPRESSORA JAT MULT 64MB 1200X600DPI	0400	1320104	01/03/2014	01/03/2014	678,70	2014	**700,00**	**0,01**	**7,00**
I7	0000110222	0001	01	NOTEBOOK DELL LATITUDE E7240	0400	1320104	31/03/2014	31/03/2014	4899,37	2014	**5.400,00**	**0,01**	**54,00**
I7	0000110223	0001	01	SUPORTE MONITOR CONV LCD FLAT PANEL	0400	1320104	31/03/2014	31/03/2014	928,41	2014	**1.000,00**	**0,01**	**10,00**
I7	0000110224	0001	01	REPLICADOR DE PORTAS DELL E-PORT	0400	1320104	31/03/2014	31/03/2014	533,70	2014	**600,00**	**0,01**	**6,00**
KO	0000110226	0001	01	BALANCA PRECISAO 150KG VD 1,35	0300	1320103	01/03/2014	01/03/2014	520,00	2014	**600,00**	**0,25**	**150,00**
KO	0000110226	0002	01	BALANCA PRECISAO 150KG VD 1,35	0300	1320103	01/03/2014	01/03/2014	520,00	2014	**600,00**	**0,25**	**150,00**
20	0000110227	0001	01	RELOGIO PONT COD LCD 2X20DIG 90 ~ 240VCA	0300	1320103	01/03/2014	01/03/2014	2900,00	2014	**3.200,00**	**0,25**	**800,00**
20	0000110227	0002	01	RELOGIO PONT COD LCD 2X20DIG 90 ~ 240VCA	0300	1320103	01/03/2014	01/03/2014	2900,00	2014	**3.200,00**	**0,25**	**800,00**
I7	0000110228	0001	01	MICROCOMP. DELL OPTILEX 7010 SMALL FORM	0400	1320104	31/03/2014	31/03/2014	2416,87	2014	**2.700,00**	**0,01**	**27,00**
JM	0000110229	0001	01	MICROCOMPUTADOR DELL OPTIPLEX 7010 DESKT	0400	1320104	31/03/2014	31/03/2014	2420,90	2014	**2.700,00**	**0,01**	**27,00**
20	0000110230	0001	01	MOTOBOMBA SUBMERS 300MM 600L/S 83KW	0300	1320103	31/03/2014	31/03/2014	1470,00	2014	**1.600,00**	**0,25**	**400,00**
KT	0000110231	0001	01	BANHEIRO QUIMICO PE 2,20X1,10X	0500	1320105	29/03/2014	29/03/2014	1670,00	2014	**1.800,00**	**0,25**	**450,00**
KT	0000110232	0001	01	LAVADORA FR 3000L/H 400LBF 220/380V	0500	1320105	31/03/2014	31/03/2014	7800,00	2014	**8.600,00**	**0,25**	**2.150,00**
KJ	0000110233	0001	01	RELOGIO PONT COD LCD 2X20DIG 90 ~ 240VCA	0300	1320103	26/03/2014	26/03/2014	3250,00	2014	**3.600,00**	**0,25**	**900,00**
KT	0000110234	0001	01	BANHEIRO QUIMICO PE 2,20X1,10X	0500	1320105	31/03/2014	31/03/2014	1670,00	2014	**1.800,00**	**0,25**	**450,00**
KT	0000110234	0002	01	BANHEIRO QUIMICO PE 2,20X1,10X	0500	1320105	31/03/2014	31/03/2014	1670,00	2014	**1.800,00**	**0,25**	**450,00**
KT	0000110234	0003	01	BANHEIRO QUIMICO PE 2,20X1,10X	0500	1320105	31/03/2014	31/03/2014	1670,00	2014	**1.800,00**	**0,25**	**450,00**
I7	0000110235	0001	01	MONITOR DELL SERIE S 21.5POL.WIDESCREEN	0400	1320104	31/03/2014	31/03/2014	608,98	2014	**700,00**	**0,01**	**7,00**
KO	0000110238	000B	01	ARMARIO ALTO MAD 1,60X0,90X0,4	0500	1320105	06/03/2014	06/03/2014	498,10	2014	**500,00**	**0,25**	**125,00**
I7	0000110240	0005	01	NOTEBOOK DELL LATITUDE E7240	0400	1320104	31/03/2014	31/03/2014	4620,79	2014	**5.100,00**	**0,01**	**51,00**
I7	0000110240	0001	01	NOTEBOOK DELL LATITUDE E7240	0400	1320104	31/03/2014	31/03/2014	4620,78	2014	**5.100,00**	**0,01**	**51,00**
I7	0000110240	0002	01	NOTEBOOK DELL LATITUDE E7240	0400	1320104	31/03/2014	31/03/2014	4620,78	2014	**5.100,00**	**0,01**	**51,00**
I7	0000110240	0003	01	NOTEBOOK DELL LATITUDE E7240	0400	1320104	31/03/2014	31/03/2014	4620,78	2014	**5.100,00**	**0,01**	**51,00**
I7	0000110240	0004	01	NOTEBOOK DELL LATITUDE E7240	0400	1320104	31/03/2014	31/03/2014	4620,78	2014	**5.100,00**	**0,01**	**51,00**
KP	0000110241	0001	01	HD EXT USB 2.0 2TB 133,8 X47X	0400	1320104	02/04/2014	02/04/2014	649,00	2014	**700,00**	**0,01**	**7,00**
I7	0000110242	0001	01	FRAGMENTADORA PAPEL 15FL 4 X 30MM SENSOR	0500	1320105	27/03/2014	27/03/2014	875,00	2014	**1.000,00**	**0,25**	**250,00**
JM	0000110243	0001	01	RADIO TRANSCEPTOR EM200 146~174MHZ	0900	1320109	01/04/2014	01/04/2014	2368,00	2014	**2.600,00**	**0,25**	**650,00**
JM	0000110244	0001	01	ANTENA RADIO HT VHF 146~174MHZ	0300	1320103	01/04/2014	01/04/2014	896,00	2014	**1.000,00**	**0,25**	**250,00**
JM	0000110245	0001	01	ANTENA RADIO HT VHF 154~161MHZ G7-150-2	0300	1320103	01/04/2014	01/04/2014	1980,00	2014	**2.200,00**	**0,25**	**550,00**
JM	0000110246	0001	01	TRANSMISSOR RADIO VHF 174MHZ 25/45	0300	1320103	01/04/2014	01/04/2014	6324,00	2014	**7.000,00**	**0,25**	**1.750,00**
JM	0000110247	0001	01	MOTOBOMBA AUT ESC 4" 150M³/H 16,5CV	0300	1320103	02/04/2014	02/04/2014	13170,00	2014	**14.500,00**	**0,25**	**3.625,00**
JM	0000110248	0001	01	TRANSFORMADOR DISTR 3F 150KVA	0300	1320103	01/04/2014	01/04/2014	9000,00	2014	**9.900,00**	**0,25**	**2.475,00**
JM	0000110248	0002	01	TRANSFORMADOR DISTR 3F 150KVA	0300	1320103	01/04/2014	01/04/2014	9000,00	2014	**9.900,00**	**0,25**	**2.475,00**
I7	0000110250	0001	01	IMPRESSORA JATO HP DESKJET ADVANTAG 4625	0400	1320104	02/04/2014	02/04/2014	378,00	2014	**400,00**	**0,01**	**4,00**
I7	0000110251	0001	01	IMPRESSORA JATO HP DESKJET ADVANTAG 4625	0400	1320104	02/04/2014	02/04/2014	378,00	2014	**400,00**	**0,01**	**4,00**
KO	0000110252	0001	01	ACOPLAMENT TUBO A1020 AZ 150# 32"	0300	1320103	31/03/2014	31/03/2014	3200,00	2014	**3.500,00**	**0,25**	**875,00**
KO	0000110252	0002	01	ACOPLAMENT TUBO A1020 AZ 150# 32"	0300	1320103	31/03/2014	31/03/2014	3200,00	2014	**3.500,00**	**0,25**	**875,00**
KO	0000110253	0001	01	ACOPLAMENT TUBO A1020 150# 32"	0300	1320103	31/03/2014	31/03/2014	3500,00	2014	**3.900,00**	**0,25**	**975,00**
20	0000110254	0001	01	CARRINHO 2CIL 1000M³ 150KG ROD	0300	1320103	31/03/2014	31/03/2014	500,00	2014	**600,00**	**0,25**	**150,00**
KM	0000110257	0002	01	LAVADORA ALT PRE DIS Q/F 930L/H 4000PSI	0300	1320103	05/04/2014	08/05/2014	2470,00	2014	**2.700,00**	**0,25**	**675,00**
KM	0000110258	0001	01	COMPACTADOR SOLO 3,8HP DIE 1407KGF	0300	1320103	05/04/2014	05/04/2014	4119,00	2014	**4.500,00**	**0,25**	**1.125,00**
KM	0000110258	0002	01	COMPACTADOR SOLO 3,8HP DIE 1407KGF	0300	1320103	05/04/2014	05/04/2014	4119,00	2014	**4.500,00**	**0,25**	**1.125,00**
KM	0000110259	0001	01	BEBEDOURO PRES CHAO 4TOR 1200X	0500	1320105	05/04/2014	05/04/2014	2397,00	2014	**2.600,00**	**0,25**	**650,00**
KM	0000110259	0002	01	BEBEDOURO PRES CHAO 4TOR 1200X	0500	1320105	05/04/2014	05/04/2014	2397,00	2014	**2.600,00**	**0,25**	**650,00**
KM	0000110259	0003	01	BEBEDOURO PRES CHAO 4TOR 1200X	0500	1320105	05/04/2014	05/04/2014	2397,00	2014	**2.600,00**	**0,25**	**650,00**
KM	0000110259	0004	01	BEBEDOURO PRES CHAO 4TOR 1200X	0500	1320105	05/04/2014	05/04/2014	2397,00	2014	**2.600,00**	**0,25**	**650,00**
KM	0000110260	0001	01	BEBEDOURO MAX INOX 220V	0500	1320105	12/03/2014	12/03/2014	402,00	2014	**400,00**	**0,25**	**100,00**
KM	0000110260	0002	01	BEBEDOURO MAX INOX 220V	0500	1320105	12/03/2014	12/03/2014	402,00	2014	**400,00**	**0,25**	**100,00**
KM	0000110260	0003	01	BEBEDOURO MAX INOX 220V	0500	1320105	12/03/2014	12/03/2014	402,00	2014	**400,00**	**0,25**	**100,00**
JZ	0000110261	0000	01	IMPRESSORA MULT JATO 16MB	0400	1320104	18/03/2014	18/03/2014	830,00	2014	**900,00**	**0,01**	**9,00**
KM	0000110261	0001	01	CORTINA DE AR 1.5M 220V SRA 150RC	0300	1320103	10/03/2014	10/03/2014	533,89	2014	**600,00**	**0,25**	**150,00**
KM	0000110261	0002	01	CORTINA DE AR 1.50M 220V SRA 1500RC	0300	1320103	10/03/2014	10/03/2014	533,89	2014	**600,00**	**0,25**	**150,00**
KM	0000110261	0003	01	CORTINA DE AR 1.5M 220V SRA 150RC	0300	1320103	10/03/2014	10/03/2014	533,89	2014	**600,00**	**0,25**	**150,00**
KM	0000110261	0004	01	CORTINA DE AR 1.5M 220V SRA 150RC	0300	1320103	10/03/2014	10/03/2014	533,89	2014	**600,00**	**0,25**	**150,00**
KM	0000110261	0005	01	CORTINA DE AR 1.5M 220V SRA 150RC	0300	1320103	10/03/2014	10/03/2014	533,89	2014	**600,00**	**0,25**	**150,00**
KM	0000110261	0006	01	CORTINA DE AR 1.5M 220V SRA 150RC	0300	1320103	10/03/2014	10/03/2014	533,89	2014	**600,00**	**0,25**	**150,00**
JZ	0000110262	0000	01	CADEIRA EXEC GIRA BRACO REG COU PT	0500	1320105	25/03/2014	25/03/2014	399,00	2014	**400,00**	**0,25**	**100,00**
JZ	0000110263	0001	01	MAQUINA CAFE EXPR SUPERATM 1600W 220V	0500	1320105	25/03/2014	25/03/2014	600,00	2014	**700,00**	**0,25**	**175,00**
JZ	0000110264	0000	01	REFRIGERADOR FRIGOBAR BR 80L	0500	1320105	25/03/2014	25/03/2014	841,00	2014	**900,00**	**0,25**	**225,00**
KM	0000110264	0002	01	SERRA CIRCULAR 9P GKS 235 157A 220V	0300	1320103	15/03/2014	15/03/2014	729,20	2014	**800,00**	**0,25**	**200,00**

Este documento é cópia do original, assinado digitalmente por CAROLINA MACHADO LETIZIO VIEIRA e Tribunal de Justica do Estado de Sao Paulo, protocolado em 29/07/2022 às 00:58, sob o número WMJ22412974330 .
Para conferir o original, acesse o site https://esaj.tjsp.jus.br/pastadigital/pg/abrirConferenciaDocumento.do, informe o processo 1111746-12.2021.8.26.0100 e código D7FB37A.

CONSTRUTORA COESA
RELATORIO DE INVENTARIO
Dt.Ref: 31/10/2021

Filia	Cod Base Be	Codigo Ite	Tipo Ativ	Descr. Sint.	Grup	Conta	Dt.Aquisica	Dt In Depre	Val Orig M1	ANO REFERÊNCIA	VALOR DE REPOSIÇÃO	FATOR DEPRECIAÇÃO	VALOR DE MERCADO
20	0000110265	0001	01	RELOGIO PONT DIG LCD 2X16DIG 92~240VCA	0300	1320103	01/04/2014	01/04/2014	3118,20	2014	3.400,00	0,25	850,00
20	0000110265	0002	01	RELOGIO PONT DIG LCD 2X16DIG 92~240VCA	0300	1320103	01/04/2014	01/04/2014	3118,20	2014	3.400,00	0,25	850,00
20	0000110265	0003	01	RELOGIO PONT DIG LCD 2X16DIG 92~240VCA	0300	1320103	01/04/2014	01/04/2014	3118,20	2014	3.400,00	0,25	850,00
20	0000110265	0004	01	RELOGIO PONT DIG LCD 2X16DIG 92~240VCA	0300	1320103	01/04/2014	01/04/2014	3118,20	2014	3.400,00	0,25	850,00
KO	0000110268	0001	01	ARMARIO ALTO AC 1,33X0,47X0,60M	0500	1320105	01/04/2014	01/04/2014	399,46	2014	400,00	0,25	100,00
KO	0000110268	0002	01	ARMARIO ALTO AC 1,33X0,47X0,60M	0500	1320105	01/04/2014	01/04/2014	399,46	2014	400,00	0,25	100,00
KO	0000110268	0003	01	ARMARIO ALTO AC 1,33X0,47X0,60M	0500	1320105	01/04/2014	01/04/2014	399,46	2014	400,00	0,25	100,00
KO	0000110268	0004	01	ARMARIO ALTO AC 1,33X0,47X0,60M	0500	1320105	01/04/2014	01/04/2014	399,46	2014	400,00	0,25	100,00
KO	0000110268	0005	01	ARMARIO ALTO AC 1,33X0,47X0,60M	0500	1320105	01/04/2014	01/04/2014	399,46	2014	400,00	0,25	100,00
KO	0000110268	0006	01	ARMARIO ALTO AC 1,33X0,47X0,60M	0500	1320105	01/04/2014	01/04/2014	399,46	2014	400,00	0,25	100,00
KO	0000110268	0007	01	ARMARIO ALTO AC 1,33X0,47X0,60M	0500	1320105	01/04/2014	01/04/2014	399,46	2014	400,00	0,25	100,00
KO	0000110268	0008	01	ARMARIO ALTO AC 1,33X0,47X0,60M	0500	1320105	01/04/2014	01/04/2014	399,46	2014	400,00	0,25	100,00
KO	0000110268	0009	01	ARMARIO ALTO AC 1,33X0,47X0,60M	0500	1320105	01/04/2014	01/04/2014	399,46	2014	400,00	0,25	100,00
KO	0000110268	000A	01	ARMARIO ALTO AC 1,33X0,47X0,60M	0500	1320105	01/04/2014	01/04/2014	399,46	2014	400,00	0,25	100,00
KO	0000110268	000B	01	ARMARIO ALTO AC 1,33X0,47X0,60M	0500	1320105	01/04/2014	01/04/2014	399,46	2014	400,00	0,25	100,00
KO	0000110268	000C	01	ARMARIO ALTO AC 1,33X0,47X0,60M	0500	1320105	01/04/2014	01/04/2014	399,46	2014	400,00	0,25	100,00
KO	0000110268	000D	01	ARMARIO ALTO AC 1,33X0,47X0,60M	0500	1320105	01/04/2014	01/04/2014	399,46	2014	400,00	0,25	100,00
KO	0000110268	000E	01	ARMARIO ALTO AC 1,33X0,47X0,60M	0500	1320105	01/04/2014	01/04/2014	399,46	2014	400,00	0,25	100,00
KO	0000110268	000F	01	ARMARIO ALTO AC 1,33X0,47X0,60M	0500	1320105	01/04/2014	01/04/2014	399,46	2014	400,00	0,25	100,00
KO	0000110268	000G	01	ARMARIO ALTO AC 1,33X0,47X0,60M	0500	1320105	01/04/2014	01/04/2014	399,46	2014	400,00	0,25	100,00
KO	0000110268	000H	01	ARMARIO ALTO AC 1,33X0,47X0,60M	0500	1320105	01/04/2014	01/04/2014	399,46	2014	400,00	0,25	100,00
KO	0000110268	000I	01	ARMARIO ALTO AC 1,33X0,47X0,60M	0500	1320105	01/04/2014	01/04/2014	399,46	2014	400,00	0,25	100,00
KO	0000110268	000J	01	ARMARIO ALTO AC 1,33X0,47X0,60M	0500	1320105	01/04/2014	01/04/2014	399,46	2014	400,00	0,25	100,00
KO	0000110269	000C	01	MESA ESC MDF CZ L 1,40X1,40X0,74CM 2G	0500	1320105	01/04/2014	01/04/2014	554,17	2014	600,00	0,25	150,00
KO	0000110269	000D	01	MESA ESC MDF CZ L 1,40X1,40X0,74CM 2G	0500	1320105	01/04/2014	01/04/2014	554,17	2014	600,00	0,25	150,00
KO	0000110269	000E	01	MESA ESC MDF CZ L 1,40X1,40X0,74CM 2G	0500	1320105	01/04/2014	01/04/2014	554,17	2014	600,00	0,25	150,00
KO	0000110269	000F	01	MESA ESC MDF CZ L 1,40X1,40X0,74CM 2G	0500	1320105	01/04/2014	01/04/2014	554,17	2014	600,00	0,25	150,00
KO	0000110269	000G	01	MESA ESC MDF CZ L 1,40X1,40X0,74CM 2G	0500	1320105	01/04/2014	01/04/2014	554,17	2014	600,00	0,25	150,00
KO	0000110269	000H	01	MESA ESC MDF CZ L 1,40X1,40X0,74CM 2G	0500	1320105	01/04/2014	01/04/2014	554,17	2014	600,00	0,25	150,00
JM	0000110271	0001	01	MOTOR ASS AR 3F 200CV 440V 4P 315	0300	1320103	01/04/2014	01/04/2014	17900,00	2014	19.700,00	0,25	4.925,00
KO	0000110272	0001	01	NOBREAK 115-127/220/115V 1,5KVA	0400	1320104	01/04/2014	01/04/2014	689,48	2014	800,00	0,01	8,00
KO	0000110273	0001	01	TELA PROJECAO RETR MW1.0 1,80X1,80M	0300	1320103	01/04/2014	01/04/2014	439,00	2014	500,00	0,25	125,00
KO	0000110274	0001	01	PROJ MULT XGA 2,27~2,93M BIV	0300	1320103	01/04/2014	01/04/2014	2195,00	2014	2.400,00	0,25	600,00
KO	0000110275	0001	01	TRANSFORMADOR DISTRIB 3F 300KV	0300	1320103	01/04/2014	01/04/2014	14000,00	2014	15.400,00	0,25	3.850,00
20	0000110276	0001	01	TRANSFORMADOR DISTR 3F 15KVA	0300	1320103	01/04/2014	01/04/2014	3520,00	2014	3.900,00	0,25	975,00
02	0000110278	0001	01	PURIFICADOR AGUA 2L SOFT PLUS BRANCO	0500	1320105	03/04/2014	03/04/2014	940,00	2014	1.000,00	0,25	250,00
02	0000110279	0001	01	CONDICIONADOR AR SPLIT HW 9000	0500	1320105	08/04/2014	08/04/2014	1182,00	2014	1.300,00	0,25	325,00
KD	0000110282	0001	01	ARMARIO ARQ AC 1,33X0,47X0,57M	0500	1320105	08/04/2014	08/04/2014	475,00	2014	500,00	0,25	125,00
KD	0000110282	0002	01	ARMARIO ARQ AC 1,33X0,47X0,57M	0500	1320105	08/04/2014	08/04/2014	475,00	2014	500,00	0,25	125,00
KD	0000110282	0003	01	ARMARIO ARQ AC 1,33X0,47X0,57M	0500	1320105	08/04/2014	08/04/2014	475,00	2014	500,00	0,25	125,00
KD	0000110283	0001	01	ARMARIO ALTO MAD 1,96X0,96X0,4	0500	1320105	08/04/2014	08/04/2014	390,00	2014	400,00	0,25	100,00
KD	0000110283	0002	01	ARMARIO ALTO MAD 1,96X0,96X0,4	0500	1320105	08/04/2014	08/04/2014	390,00	2014	400,00	0,25	100,00
KD	0000110283	0003	01	ARMARIO ALTO MAD 1,96X0,96X0,4	0500	1320105	08/04/2014	08/04/2014	390,00	2014	400,00	0,25	100,00
20	0000110287	0001	01	CONTAINER ALMOX 6X2,4X2,2M	0300	1320103	01/04/2014	01/04/2014	4000,00	2014	4.400,00	0,25	1.100,00
20	0000110287	0002	01	CONTAINER ALMOX 6X2,4X2,2M	0300	1320103	01/04/2014	01/04/2014	4000,00	2014	4.400,00	0,25	1.100,00
20	0000110288	0001	01	PRATELEIRA AC CZ RT 600X2680MM	0500	1320105	01/04/2014	01/04/2014	500,00	2014	600,00	0,25	150,00
20	0000110288	0002	01	PRATELEIRA AC CZ RT 600X2680MM	0500	1320105	01/04/2014	01/04/2014	500,00	2014	600,00	0,25	150,00
20	0000110288	0003	01	PRATELEIRA AC CZ RT 600X2680MM	0500	1320105	01/04/2014	01/04/2014	500,00	2014	600,00	0,25	150,00
20	0000110288	0004	01	PRATELEIRA AC CZ RT 600X2680MM	0500	1320105	01/04/2014	01/04/2014	500,00	2014	600,00	0,25	150,00
20	0000110291	000A	01	MOTOR VIBR CONC 1F 3CV 16500RP	0300	1320103	01/04/2014	01/04/2014	1000,00	2014	1.100,00	0,25	275,00
KO	0000110291	000B	01	MOTOR VIBR CONC 1F 3CV 16500RP	0300	1320103	01/04/2014	01/04/2014	1000,00	2014	1.100,00	0,25	275,00
KO	0000110292	0001	01	CARRINHO FIXO AC 5000KG	0300	1320103	01/04/2014	01/04/2014	1000,00	2014	1.100,00	0,25	275,00
K5	0000110293	0001	01	FURADEIRA IMPACTO 0~3000RPM 11	0300	1320103	10/04/2014	10/04/2014	420,40	2014	500,00	0,25	125,00
KT	0000110294	0001	01	BANHEIRO QUIMICO PE 2,20X1,10X	0500	1320105	09/04/2014	09/04/2014	1670,00	2014	1.800,00	0,25	450,00
KT	0000110295	0001	01	BANHEIRO QUIMICO PE 2,20X1,10X	0500	1320105	09/04/2014	09/04/2014	1670,00	2014	1.800,00	0,25	450,00
KT	0000110296	0001	01	BANHEIRO QUIMICO PE 2,20X1,10X	0500	1320105	09/04/2014	09/04/2014	1670,00	2014	1.800,00	0,25	450,00
KT	0000110298	0001	01	ESCADA FBV CON 6M	0300	1320103	11/04/2014	11/04/2014	1014,65	2014	1.100,00	0,25	275,00
KT	0000110298	0002	01	ESCADA FBV CON 6M	0300	1320103	11/04/2014	11/04/2014	1014,64	2014	1.100,00	0,25	275,00
20	0000110300	0001	01	COMPUTADOR CORE I5-3470 OPTIPL	0400	1320104	11/04/2014	11/04/2014	2314,10	2014	2.500,00	0,01	25,00
20	0000110300	0002	01	COMPUTADOR CORE I5-3470 OPTIPL	0400	1320104	11/04/2014	11/04/2014	2314,10	2014	2.500,00	0,01	25,00
20	0000110300	0003	01	COMPUTADOR CORE I5-3470 OPTIPL	0400	1320104	11/04/2014	11/04/2014	2314,10	2014	2.500,00	0,01	25,00
20	0000110300	0004	01	COMPUTADOR CORE I5-3470 OPTIPL	0400	1320104	11/04/2014	11/04/2014	2314,10	2014	2.500,00	0,01	25,00
KC	0000110300	0005	01	COMPUTADOR CORE I5-3470 OPTIPL	0400	1320104	11/04/2014	11/04/2014	2314,09	2014	2.500,00	0,01	25,00
KD	0000110301	0001	01	BETONEIRA AC 400L 2CV 110/220/	0300	1320103	11/04/2014	11/04/2014	2300,00	2014	2.500,00	0,25	625,00
KC	0000110302	0001	01	FURADEIRA IMPACTO 460/1000RPM	0300	1320103	11/04/2014	11/04/2014	1610,20	2014	1.800,00	0,25	450,00
KC	0000110303	0001	01	ESMERILHADEIRA ANG 7" 1400W 22	0300	1320103	11/04/2014	11/04/2014	408,42	2014	400,00	0,25	100,00
K5	0000110304	0001	01	GUINCHO COLUNA 1F 1600W 400KG 12M	0300	1320103	11/04/2014	11/04/2014	1298,00	2014	1.400,00	0,25	350,00
K5	0000110304	0002	01	GUINCHO COLUNA 1F 1600W 400KG 12M	0300	1320103	11/04/2014	11/04/2014	1298,00	2014	1.400,00	0,25	350,00

Este documento é cópia do original, assinado digitalmente por CAROLINA MACHADO LETIZIO VIEIRA e Tribunal de Justiça do Estado de São Paulo, protocolado em 29/07/2022 às 00:58, sob o número WMJ22412974330.
Para conferir o original, acesse o site https://esaj.tjsp.jus.br/pastadigital/pg/abrirConferenciaDocumento.do, informe o processo 1111746-12.2021.8.26.0100 e código D7FB37A.

CONSTRUTORA COESA
RELATORIO DE INVENTARIO
Dt.Ref: 31/10/2021

Filia	Cod Base Be	Codigo Ite	Tipo Ativ	Descr. Sint.	Grup	Conta	Dt.Aquisica	Dt In Depre	Val Orig M1	ANO REFERÊNCIA	**VALOR DE REPOSIÇÃO**	**FATOR DEPRECIAÇÃO**	**VALOR DE MERCADO**
K5	0000110304	0003	01	GUINCHO COLUNA 1F 1600W 400KG 12M	0300	1320103	11/04/2014	11/04/2014	1298,00	2014	**1.400,00**	**0,25**	**350,00**
K5	0000110304	0004	01	GUINCHO COLUNA 1F 1600W 400KG 12M	0300	1320103	11/04/2014	11/04/2014	1298,00	2014	**1.400,00**	**0,25**	**350,00**
K5	0000110304	0005	01	GUINCHO COLUNA 1F 1600W 400KG 12M	0300	1320103	11/04/2014	11/04/2014	1298,00	2014	**1.400,00**	**0,25**	**350,00**
K5	0000110304	0006	01	GUINCHO COLUNA 1F 1600W 400KG 12M	0300	1320103	11/04/2014	11/04/2014	1298,00	2014	**1.400,00**	**0,25**	**350,00**
KD	0000110306	0001	01	LIXADEIRA ANG 8500RPM 2400W 22	0300	1320103	14/04/2014	14/04/2014	458,00	2014	**500,00**	**0,25**	**125,00**
KD	0000110306	0002	01	LIXADEIRA ANG 8500RPM 2400W 22	0300	1320103	14/04/2014	14/04/2014	458,00	2014	**500,00**	**0,25**	**125,00**
KO	0000110307	0001	01	REFRIGERADOR CONSUL BR 239L 127	0500	1320105	10/04/2014	10/04/2014	849,00	2014	**900,00**	**0,25**	**225,00**
KD	0000110310	0001	01	COMPRESSOR DIAFR 40PSI 65L/MIN	0300	1320103	14/04/2014	14/04/2014	340,00	2014	**400,00**	**0,25**	**100,00**
JM	0000110312	0001	01	BEBEDOURO GAR COL PS 20L	0500	1320105	14/04/2014	14/04/2014	609,00	2014	**700,00**	**0,25**	**175,00**
KM	0000110313	0001	01	ROUPEIRO AC CZ 16P 1935X345X34	0500	1320105	07/04/2014	07/04/2014	450,00	2014	**500,00**	**0,25**	**125,00**
KM	0000110313	0002	01	ROUPEIRO AC CZ 16P 1935X345X34	0500	1320105	07/04/2014	07/04/2014	450,00	2014	**500,00**	**0,25**	**125,00**
KM	0000110313	0003	01	ROUPEIRO AC CZ 16P 1935X345X34	0500	1320105	07/04/2014	07/04/2014	450,00	2014	**500,00**	**0,25**	**125,00**
KM	0000110313	0004	01	ROUPEIRO AC CZ 16P 1935X345X34	0500	1320105	07/04/2014	07/04/2014	450,00	2014	**500,00**	**0,25**	**125,00**
KM	0000110313	0005	01	ROUPEIRO AC CZ 16P 1935X345X34	0500	1320105	07/04/2014	07/04/2014	450,00	2014	**500,00**	**0,25**	**125,00**
KM	0000110313	0006	01	ROUPEIRO AC CZ 16P 1935X345X34	0500	1320105	07/04/2014	07/04/2014	450,00	2014	**500,00**	**0,25**	**125,00**
KM	0000110313	0007	01	ROUPEIRO AC CZ 16P 1935X345X34	0500	1320105	07/04/2014	07/04/2014	450,00	2014	**500,00**	**0,25**	**125,00**
KM	0000110313	0008	01	ROUPEIRO AC CZ 16P 1935X345X34	0500	1320105	07/04/2014	07/04/2014	450,00	2014	**500,00**	**0,25**	**125,00**
KM	0000110313	0009	01	ROUPEIRO AC CZ 16P 1935X345X34	0500	1320105	07/04/2014	07/04/2014	450,00	2014	**500,00**	**0,25**	**125,00**
KM	0000110313	000A	01	ROUPEIRO AC CZ 16P 1935X345X34	0500	1320105	07/04/2014	07/04/2014	450,00	2014	**500,00**	**0,25**	**125,00**
KM	0000110313	000B	01	ROUPEIRO AC CZ 16P 1935X345X34	0500	1320105	07/04/2014	07/04/2014	450,00	2014	**500,00**	**0,25**	**125,00**
KM	0000110313	000C	01	ROUPEIRO AC CZ 16P 1935X345X34	0500	1320105	07/04/2014	07/04/2014	450,00	2014	**500,00**	**0,25**	**125,00**
KM	0000110313	000D	01	ROUPEIRO AC CZ 16P 1935X345X34	0500	1320105	07/04/2014	07/04/2014	450,00	2014	**500,00**	**0,25**	**125,00**
KM	0000110313	000E	01	ROUPEIRO AC CZ 16P 1935X345X34	0500	1320105	07/04/2014	07/04/2014	450,00	2014	**500,00**	**0,25**	**125,00**
KM	0000110313	000F	01	ROUPEIRO AC CZ 16P 1935X345X34	0500	1320105	07/04/2014	07/04/2014	450,00	2014	**500,00**	**0,25**	**125,00**
KM	0000110313	000G	01	ROUPEIRO AC CZ 16P 1935X345X34	0500	1320105	07/04/2014	07/04/2014	450,00	2014	**500,00**	**0,25**	**125,00**
KM	0000110313	000H	01	ROUPEIRO AC CZ 16P 1935X345X34	0500	1320105	07/04/2014	07/04/2014	450,00	2014	**500,00**	**0,25**	**125,00**
KM	0000110313	000I	01	ROUPEIRO AC CZ 16P 1935X345X34	0500	1320105	07/04/2014	07/04/2014	450,00	2014	**500,00**	**0,25**	**125,00**
KM	0000110313	000J	01	ROUPEIRO AC CZ 16P 1935X345X34	0500	1320105	07/04/2014	07/04/2014	450,00	2014	**500,00**	**0,25**	**125,00**
KM	0000110313	000K	01	ROUPEIRO AC CZ 16P 1935X345X34	0500	1320105	07/04/2014	07/04/2014	450,00	2014	**500,00**	**0,25**	**125,00**
KO	0000110318	0001	01	MESA EXAM VETER AI S/CAB 1,20X0,60X0,90M	0500	1320105	11/04/2014	11/04/2014	850,00	2014	**900,00**	**0,25**	**225,00**
I7	0000110319	0001	01	MICROCOMPUTADOR DELL OPTIPLEX 7010 SMALL	0400	1320104	09/04/2014	09/04/2014	2867,38	2014	**3.200,00**	**0,01**	**32,00**
I7	0000110320	0001	01	PURIFICADOR AGUA SOFT STAR BRANCO-FILTRO	0500	1320105	15/04/2014	15/04/2014	755,00	2014	**800,00**	**0,25**	**200,00**
KT	0000110321	0001	01	ESMERIL 7" 8500RPM 2600W 220V	0300	1320103	14/04/2014	14/04/2014	680,61	2014	**700,00**	**0,25**	**175,00**
02	0000110331	0001	01	PROJETOR EPSON POWERLITE X24 H553A	0500	1320105	16/04/2014	16/04/2014	2225,00	2014	**2.400,00**	**0,25**	**600,00**
02	0000110331	0002	01	PROJETOR EPSON POWERLITE X24 H553A	0500	1320105	16/04/2014	16/04/2014	2225,00	2014	**2.400,00**	**0,25**	**600,00**
13	0000110332	0001	01	MAQUINA DE CAFE VAR FUN 110/22	0500	1320105	17/04/2014	17/04/2014	3976,00	2014	**4.400,00**	**0,25**	**1.100,00**
I7	0000110333	000Y	01	NOTEBOOK DELL MOD LATITUDE 14 5000	0400	1320104	16/04/2014	16/04/2014	2304,55	2014	**2.500,00**	**0,01**	**25,00**
03	0000110333	0014	01	NOTEBOOK DELL MOD LATITUDE 14 5000	0400	1320104	16/04/2014	16/04/2014	2304,46	2014	**2.500,00**	**0,01**	**25,00**
I7	0000110333	000M	01	NOTEBOOK DELL MOD LATITUDE 14 5000	0400	1320104	16/04/2014	16/04/2014	2304,46	2014	**2.500,00**	**0,01**	**25,00**
I7	0000110333	000N	01	NOTEBOOK DELL MOD LATITUDE 14 5000	0400	1320104	16/04/2014	16/04/2014	2304,46	2014	**2.500,00**	**0,01**	**25,00**
I7	0000110333	000O	01	NOTEBOOK DELL MOD LATITUDE 14 5000	0400	1320104	16/04/2014	16/04/2014	2304,46	2014	**2.500,00**	**0,01**	**25,00**
I7	0000110333	000P	01	NOTEBOOK DELL MOD LATITUDE 14 5000	0400	1320104	16/04/2014	16/04/2014	2304,46	2014	**2.500,00**	**0,01**	**25,00**
I7	0000110333	000Q	01	NOTEBOOK DELL MOD LATITUDE 14 5000	0400	1320104	16/04/2014	16/04/2014	2304,46	2014	**2.500,00**	**0,01**	**25,00**
I7	0000110333	000R	01	NOTEBOOK DELL MOD LATITUDE 14 5000	0400	1320104	16/04/2014	16/04/2014	2304,46	2014	**2.500,00**	**0,01**	**25,00**
I7	0000110333	000S	01	NOTEBOOK DELL MOD LATITUDE 14 5000	0400	1320104	16/04/2014	16/04/2014	2304,46	2014	**2.500,00**	**0,01**	**25,00**
I7	0000110333	000T	01	NOTEBOOK DELL MOD LATITUDE 14 5000	0400	1320104	16/04/2014	16/04/2014	2304,46	2014	**2.500,00**	**0,01**	**25,00**
I7	0000110333	000U	01	NOTEBOOK DELL MOD LATITUDE 14 5000	0400	1320104	16/04/2014	16/04/2014	2304,46	2014	**2.500,00**	**0,01**	**25,00**
I7	0000110333	000V	01	NOTEBOOK DELL MOD LATITUDE 14 5000	0400	1320104	16/04/2014	16/04/2014	2304,46	2014	**2.500,00**	**0,01**	**25,00**
I7	0000110333	000W	01	NOTEBOOK DELL MOD LATITUDE 14 5000	0400	1320104	16/04/2014	16/04/2014	2304,46	2014	**2.500,00**	**0,01**	**25,00**
I7	0000110333	000X	01	NOTEBOOK DELL MOD LATITUDE 14 5000	0400	1320104	16/04/2014	16/04/2014	2304,46	2014	**2.500,00**	**0,01**	**25,00**
I7	0000110333	000Z	01	NOTEBOOK DELL MOD LATITUDE 14 5000	0400	1320104	16/04/2014	16/04/2014	2304,46	2014	**2.500,00**	**0,01**	**25,00**
I7	0000110333	0010	01	NOTEBOOK DELL MOD.LATITUDE 14 5000	0400	1320104	16/04/2014	16/04/2014	2304,46	2014	**2.500,00**	**0,01**	**25,00**
I7	0000110333	0011	01	NOTEBOOK DELL MOD LATITUDE 14 5000	0400	1320104	16/04/2014	16/04/2014	2304,46	2014	**2.500,00**	**0,01**	**25,00**
I7	0000110333	0012	01	NOTEBOOK DELL MOD LATITUDE 14 5000	0400	1320104	16/04/2014	16/04/2014	2304,46	2014	**2.500,00**	**0,01**	**25,00**
I7	0000110333	0013	01	NOTEBOOK DELL MOD LATITUDE 14 5000	0400	1320104	16/04/2014	16/04/2014	2304,46	2014	**2.500,00**	**0,01**	**25,00**
KO	0000110334	0001	01	ARQUIVO ACO 1,33X0,50X0,60M 4	0500	1320105	01/04/2014	01/04/2014	395,00	2014	**400,00**	**0,25**	**100,00**
KO	0000110334	0002	01	ARQUIVO ACO 1,33X0,50X0,60M 4	0500	1320105	01/04/2014	01/04/2014	395,00	2014	**400,00**	**0,25**	**100,00**
KO	0000110334	0003	01	ARQUIVO ACO 1,33X0,50X0,60M 4	0500	1320105	01/04/2014	01/04/2014	395,00	2014	**400,00**	**0,25**	**100,00**
KC	0000110336	0001	01	FORNO MICROONDAS BR 30L 220V	0500	1320105	22/04/2014	22/04/2014	400,00	2014	**400,00**	**0,25**	**100,00**
KC	0000110336	0002	01	FORNO MICROONDAS BR 30L 220V	0500	1320105	22/04/2014	22/04/2014	400,00	2014	**400,00**	**0,25**	**100,00**
KC	0000110337	0001	01	PURIFICADOR AGUA 110/220V	0500	1320105	22/04/2014	22/04/2014	400,00	2014	**400,00**	**0,25**	**100,00**
KC	0000110337	0002	01	PURIFICADOR AGUA 110/220V	0500	1320105	22/04/2014	22/04/2014	400,00	2014	**400,00**	**0,25**	**100,00**
KC	0000110338	0001	01	TV CONV 29" 600 X 531 X 546MM	0500	1320105	22/04/2014	22/04/2014	899,00	2014	**1.000,00**	**0,25**	**250,00**
KC	0000110338	0002	01	TV CONV 29" 600 X 531 X 546MM	0500	1320105	22/04/2014	22/04/2014	899,00	2014	**1.000,00**	**0,25**	**250,00**
KT	0000110340	0005	01	RADIO TRANSCEPTOR EM200 146~17	0900	1320109	11/04/2014	11/04/2014	2070,03	2014	**2.300,00**	**0,25**	**575,00**
JM	0000110340	0001	01	RADIO TRANSCEPTOR EM200 146~17	0900	1320109	11/04/2014	11/04/2014	2070,00	2014	**2.300,00**	**0,25**	**575,00**
KT	0000110340	0002	01	RADIO TRANSCEPTOR EM200 146~17	0900	1320109	11/04/2014	11/04/2014	2070,00	2014	**2.300,00**	**0,25**	**575,00**
KT	0000110340	0003	01	RADIO TRANSCEPTOR EM200 146~17	0900	1320109	11/04/2014	11/04/2014	2070,00	2014	**2.300,00**	**0,25**	**575,00**

Este documento é cópia do original, assinado digitalmente por CAROLINA MACHADO LETIZIO VIEIRA e Tribunal de Justiça do Estado de São Paulo, protocolado em 29/07/2022 às 00:58, sob o número WMJ22412974330.
Para conferir o original, acesse o site https://esaj.tjsp.jus.br/pastadigital/pg/abrirConferenciaDocumento.do, informe o processo 1111746-12.2021.8.26.0100 e código D7FB37A.

CONSTRUTORA COESA
RELATORIO DE INVENTARIO
Dt.Ref: 31/10/2021

Filia	Cod Base Be	Codigo Ite	Tipo Ativ	Descr. Sint.	Grup	Conta	Dt.Aquisica	Dt In Depre	Val Orig M1	ANO REFERÊNCIA	VALOR DE REPOSIÇÃO	FATOR DEPRECIAÇÃO	VALOR DE MERCADO
KT	0000110340	0004	01	RADIO TRANSCEPTOR EM200 146~17	0900	1320109	11/04/2014	11/04/2014	2070,00	2014	2.300,00	0,25	575,00
JM	0000110341	0003	01	ANTENA RADIO HT VHF 146~174MHZ	0300	1320103	11/04/2014	11/04/2014	1125,44	2014	1.200,00	0,25	300,00
JM	0000110341	0001	01	ANTENA RADIO HT VHF 146~174MHZ	0300	1320103	11/04/2014	11/04/2014	1125,43	2014	1.200,00	0,25	300,00
JM	0000110341	0002	01	ANTENA RADIO HT VHF 146~174MHZ	0300	1320103	11/04/2014	11/04/2014	1125,43	2014	1.200,00	0,25	300,00
JM	0000110342	0001	01	DUPLEXADOR DVM-6 6CAVID 136~174MHZ 50W	0300	1320103	11/04/2014	11/04/2014	1919,26	2014	2.100,00	0,25	525,00
JM	0000110343	0001	01	CAIXA GABINETE 72 X 53 X 10CM	0300	1320103	11/04/2014	11/04/2014	979,72	2014	1.100,00	0,25	275,00
JM	0000110344	0001	01	FONTE CARR RADIO 48160060-C5 2	0300	1320103	11/04/2014	11/04/2014	904,37	2014	1.000,00	0,25	250,00
JM	0000110344	0002	01	FONTE CARR RADIO 48160060-C5 2	0300	1320103	11/04/2014	11/04/2014	904,37	2014	1.000,00	0,25	250,00
JM	0000110344	0003	01	FONTE CARR RADIO 48160060-C5 2	0300	1320103	11/04/2014	11/04/2014	904,37	2014	1.000,00	0,25	250,00
JM	0000110344	0004	01	FONTE CARR RADIO 48160060-C5 2	0300	1320103	11/04/2014	11/04/2014	904,36	2014	1.000,00	0,25	250,00
JM	0000110345	0001	01	ANTENA RADIO HT VHF 154~161MHZ	0300	1320103	11/04/2014	11/04/2014	2487,05	2014	2.700,00	0,25	675,00
KD	0000110346	0001	01	TRANSFORMADOR BT 3F 13,8/254/4	0300	1320103	23/04/2014	23/04/2014	18840,00	2014	20.700,00	0,25	5.175,00
KD	0000110346	0002	01	TRANSFORMADOR BT 3F 13,8/254/4	0300	1320103	23/04/2014	23/04/2014	18840,00	2014	20.700,00	0,25	5.175,00
KD	0000110347	0001	01	TRANSFORMADOR BT 3F 13,8/220/3	0300	1320103	23/04/2014	23/04/2014	32300,00	2014	35.500,00	0,25	8.875,00
KT	0000110350	0001	01	BANHEIRO QUIMICO PE 2,20X1,10X	0500	1320105	01/04/2014	01/04/2014	1670,00	2014	1.800,00	0,25	450,00
KD	0000110352	0001	01	SERRA POLIC 12" 3CV 220/380V 3	0300	1320103	23/04/2014	23/04/2014	800,00	2014	900,00	0,25	225,00
I7	0000110353	0001	01	NOTEBOOK DELL LATITUDE E7240	0400	1320104	16/04/2014	16/04/2014	4588,98	2014	5.000,00	0,01	50,00
JM	0000110354	0001	01	ESTABILIZADOR 220X210V 2200VA	0400	1320104	17/04/2014	17/04/2014	549,80	2014	600,00	0,01	6,00
02	0000110355	0001	01	NOTEBOOK DELL LATITUDE E7240	0400	1320104	10/04/2014	10/04/2014	4589,48	2014	5.000,00	0,01	50,00
JM	0000110358	0001	01	ROUPEIRO AC CZ 16P 1935X345X34	0500	1320105	24/04/2014	24/04/2014	1045,00	2014	1.100,00	0,25	275,00
20	0000110359	0001	01	DETECTOR DESCONTINUIDADE CA 0,5~5KV 12V	0300	1320103	01/04/2014	01/04/2014	5700,00	2014	6.300,00	0,25	1.575,00
20	0000110359	0002	01	DETECTOR DESCONTINUIDADE CA 0,5~5KV 12V	0300	1320103	01/04/2014	01/04/2014	5700,00	2014	6.300,00	0,25	1.575,00
20	0000110359	0003	01	DETECTOR DESCONTINUIDADE CA 0,5~5KV 12V	0300	1320103	01/04/2014	01/04/2014	5700,00	2014	6.300,00	0,25	1.575,00
20	0000110359	0004	01	DETECTOR DESCONTINUIDADE CA 0,5~5KV 12V	0300	1320103	01/04/2014	01/04/2014	5700,00	2014	6.300,00	0,25	1.575,00
20	0000110359	0005	01	DETECTOR DESCONTINUIDADE CA 0,5~5KV 12V	0300	1320103	01/04/2014	01/04/2014	5700,00	2014	6.300,00	0,25	1.575,00
L1	0000110360	0001	01	GPS AUT LCD 2.6" 160X240P 3,5GB 3V	0500	1320105	24/04/2014	24/04/2014	1649,00	2014	1.800,00	0,25	450,00
L1	0000110360	0002	01	GPS AUT LCD 2.6" 160X240P 3,5GB 3V	0500	1320105	24/04/2014	24/04/2014	1649,00	2014	1.800,00	0,25	450,00
KT	0000110362	0001	01	ANEMOMETRO DIG PORT INC LCD 0,2~30 M/S	0300	1320103	15/04/2014	15/04/2014	973,00	2014	1.100,00	0,25	275,00
KC	0000110368	0001	01	MARTELETE SDS PLUS 220V 800W	0300	1320103	25/04/2014	25/04/2014	439,95	2014	500,00	0,25	125,00
KC	0000110368	0002	01	MARTELETE SDS PLUS 220V 800W	0300	1320103	25/04/2014	25/04/2014	439,95	2014	500,00	0,25	125,00
KC	0000110369	0001	01	ESMERILHADEIRA ANG 7" 2000W 220V	0300	1320103	25/04/2014	25/04/2014	336,60	2014	400,00	0,25	100,00
KC	0000110369	0002	01	ESMERILHADEIRA ANG 7" 2000W 220V	0300	1320103	25/04/2014	25/04/2014	336,60	2014	400,00	0,25	100,00
KC	0000110369	0003	01	ESMERILHADEIRA ANG 7" 2000W 220V	0300	1320103	25/04/2014	25/04/2014	336,60	2014	400,00	0,25	100,00
KC	0000110369	0004	01	ESMERILHADEIRA ANG 7" 2000W 220V	0300	1320103	25/04/2014	25/04/2014	336,60	2014	400,00	0,25	100,00
KC	0000110370	0001	01	SERRA CIRC 1050W 220V 185MM	0300	1320103	25/04/2014	25/04/2014	396,07	2014	400,00	0,25	100,00
KC	0000110370	0002	01	SERRA CIRC 1050W 220V 185MM	0300	1320103	25/04/2014	25/04/2014	396,07	2014	400,00	0,25	100,00
KC	0000110370	0003	01	SERRA CIRC 1050W 220V 185MM	0300	1320103	25/04/2014	25/04/2014	396,07	2014	400,00	0,25	100,00
KM	0000110372	0001	01	BOMBA SUBMERSIVEL CENTRIF 1.1/	0300	1320103	22/04/2014	22/04/2014	1900,00	2014	2.100,00	0,25	525,00
KM	0000110372	0002	01	BOMBA SUBMERSIVEL CENTRIF 1.1/	0300	1320103	22/04/2014	22/04/2014	1900,00	2014	2.100,00	0,25	525,00
KT	0000110373	0001	01	CAMERA DIGITAL LCD 2.7" 16,1MP	0500	1320105	01/04/2014	01/04/2014	337,06	2014	400,00	0,25	100,00
KM	0000110374	0001	01	ARMARIO ARQ AC 1,33X0,47X0,57M	0500	1320105	01/04/2014	01/04/2014	570,00	2014	600,00	0,25	150,00
KM	0000110374	0002	01	ARMARIO ARQ AC 1,33X0,47X0,57M	0500	1320105	01/04/2014	01/04/2014	570,00	2014	600,00	0,25	150,00
KM	0000110374	0003	01	ARMARIO ARQ AC 1,33X0,47X0,57M	0500	1320105	01/04/2014	01/04/2014	570,00	2014	600,00	0,25	150,00
JM	0000110375	0001	01	COMPUTADOR DESKTOP INTEL CELER	0400	1320104	24/04/2014	24/04/2014	904,72	2014	1.000,00	0,01	10,00
KP	0000110383	0001	01	TV PLANA 32" 1005X595X90MM	0500	1320105	29/04/2014	29/04/2014	1230,00	2014	1.400,00	0,25	350,00
KD	0000110392	0001	01	AUTOTRANSFORMADOR COMP 440V 65	0300	1320103	29/04/2014	29/04/2014	1550,00	2014	1.700,00	0,25	425,00
KD	0000110392	0002	01	AUTOTRANSFORMADOR COMP 440V 65	0300	1320103	29/04/2014	29/04/2014	1550,00	2014	1.700,00	0,25	425,00
I7	0000110393	0001	01	IPAD AIR 64GB WI FI 4G PTOCNZ	0400	1320104	29/04/2014	29/04/2014	2300,00	2014	2.500,00	0,01	25,00
I7	0000110394	0001	01	MONITOR DELL SERIE S 21.5POLEG WIDESCREN	0400	1320104	29/04/2014	29/04/2014	608,87	2014	700,00	0,01	7,00
I7	0000110394	0002	01	MONITOR DELL SERIE S 21.5POLEG WIDESCREN	0400	1320104	29/04/2014	29/04/2014	608,86	2014	700,00	0,01	7,00
KP	0000110398	0001	01	MESA SINUCA LUXO VD 2,25X1,25X	0500	1320105	29/04/2014	29/04/2014	1170,00	2014	1.300,00	0,25	325,00
KP	0000110398	0002	01	MESA SINUCA LUXO VD 2,25X1,25X	0500	1320105	29/04/2014	29/04/2014	1170,00	2014	1.300,00	0,25	325,00
KP	0000110399	0001	01	MAQUINA LAVA ROUPA 10KG BR	0500	1320105	29/04/2014	29/04/2014	1239,00	2014	1.400,00	0,25	350,00
I7	0000110405	0004	01	ARMARIO BAIXO MDP 2P 737/800 X 4	0500	1320105	29/04/2014	29/04/2014	340,41	2014	400,00	0,25	100,00
I7	0000110405	0001	01	ARMARIO BAIXO MDP 2P 737X800X4	0500	1320105	29/04/2014	29/04/2014	340,39	2014	400,00	0,25	100,00
I7	0000110405	0002	01	ARMARIO BAIXO MDP 2P 737/800 X 4	0500	1320105	29/04/2014	29/04/2014	340,39	2014	400,00	0,25	100,00
I7	0000110405	0003	01	ARMARIO BAIXO MDP 2P 737X800X4	0500	1320105	29/04/2014	29/04/2014	340,39	2014	400,00	0,25	100,00
I7	0000110406	0001	01	ARMARIO ALTO FIBRA DE MADEIRA	0500	1320105	29/04/2014	29/04/2014	541,53	2014	600,00	0,25	150,00
I7	0000110407	0002	01	ARMARIO ESTANT MADEIRA 1607X80	0500	1320105	29/04/2014	29/04/2014	542,44	2014	600,00	0,25	150,00
I7	0000110408	0002	01	MESA ESC MDF ARG ANG 140X60X73	0500	1320105	29/04/2014	29/04/2014	505,13	2014	600,00	0,25	150,00
I7	0000110408	0003	01	MESA ESC MDF ARG ANG 140X60X73	0500	1320105	29/04/2014	29/04/2014	505,13	2014	600,00	0,25	150,00
I7	0000110408	0004	01	MESA ESC MDF ARG ANG 140X60X73	0500	1320105	29/04/2014	29/04/2014	505,13	2014	600,00	0,25	150,00
I7	0000110408	0005	01	MESA ESC MDF ARG ANG 140X60X73	0500	1320105	29/04/2014	29/04/2014	505,13	2014	600,00	0,25	150,00
I7	0000110409	0001	01	MESA ESC MDF ARG ANG 120X60X73	0500	1320105	29/04/2014	29/04/2014	505,13	2014	600,00	0,25	150,00
I7	0000110409	0002	01	MESA ESC MDF ARG ANG 120X60X73	0500	1320105	29/04/2014	29/04/2014	505,13	2014	600,00	0,25	150,00
I7	0000110409	0003	01	MESA ESC MDF ARG ANG 120X60X73	0500	1320105	29/04/2014	29/04/2014	505,13	2014	600,00	0,25	150,00
I7	0000110411	0001	01	ESTRUTURA MESA DIRETOR TAMPO GRANITO	0500	1320105	29/04/2014	29/04/2014	1034,83	2014	1.100,00	0,25	275,00
I7	0000110412	0001	01	MESA AUX LOM 1821 PRE C 4 GAV	0500	1320105	29/04/2014	29/04/2014	1346,10	2014	1.500,00	0,25	375,00

Este documento é cópia do original, assinado digitalmente por CAROLINA MACHADO LEITÃO VIEIRA e Tribunal de Justiça do Estado de São Paulo, protocolado em 29/07/2022 às 00:58, sob o número WMMJ22412974330 .
Para conferir o original, acesse o site https://esaj.tjsp.jus.br/pastadigital/pg/abrirConferenciaDocumento.do, informe o processo 1111746-12.2021.8.26.0100 e código D7FB37A.

CONSTRUTORA COESA
RELATORIO DE INVENTARIO
Dt.Ref: 31/10/2021

Filia	Cod Base Be	Codigo Ite	Tipo Ati	Descr. Sint.	Grup	Conta	Dt.Aquisica	Dt In Depre	Val Orig M1	ANO REFERÊNCIA	**VALOR DE REPOSIÇÃO**	**FATOR DEPRECIAÇÃO**	**VALOR DE MERCADO**
I7	0000110413	0001	01	MESA DIRETOR PREMIUM C/AUX ESQ 2300X2610	0500	1320105	29/04/2014	29/04/2014	3273,80	2014	**3.600,00**	**0,25**	**900,00**
I7	0000110414	0001	01	GAVETEIRO PREMIUM 1GPO 3GP	0500	1320105	29/04/2014	29/04/2014	890,13	2014	**1.000,00**	**0,25**	**250,00**
I7	0000110415	0001	01	ARMARIO 2P-DD 110A PRE MOLD DESM	0500	1320105	29/04/2014	29/04/2014	779,27	2014	**900,00**	**0,25**	**225,00**
I7	0000110415	0002	01	ARMARIO 2P-DD 110A PRE MOLD DESM	0500	1320105	29/04/2014	29/04/2014	779,27	2014	**900,00**	**0,25**	**225,00**
I7	0000110415	0003	01	ARMARIO 2P-DD 110A PRE MOLD DESM	0500	1320105	29/04/2014	29/04/2014	779,27	2014	**900,00**	**0,25**	**225,00**
I7	0000110415	0004	01	ARMARIO 2P-DD 110A PRE MOLD DESM	0500	1320105	29/04/2014	29/04/2014	779,27	2014	**900,00**	**0,25**	**225,00**
I7	0000110415	0005	01	ARMARIO 2P-DD 110A PRE MOLD DESM	0500	1320105	29/04/2014	29/04/2014	779,27	2014	**900,00**	**0,25**	**225,00**
I7	0000110415	0006	01	ARMARIO 2P-DD 110A PRE MOLD DESM	0500	1320105	29/04/2014	29/04/2014	779,27	2014	**900,00**	**0,25**	**225,00**
I7	0000110415	0007	01	ARMARIO 2P-DD 110A PRE MOLD DESM	0500	1320105	29/04/2014	29/04/2014	779,24	2014	**900,00**	**0,25**	**225,00**
I7	0000110416	0001	01	CONEXAO MESA GOTA MAD BEGE 100	0500	1320105	29/04/2014	29/04/2014	555,37	2014	**600,00**	**0,25**	**150,00**
I7	0000110417	0001	01	MESA ESC MDP ARG ANG 160X60X73	0500	1320105	29/04/2014	29/04/2014	549,91	2014	**600,00**	**0,25**	**150,00**
I7	0000110418	0001	01	CONEXAO MESA GOTA MAD BEGE 100 DIR	0500	1320105	29/04/2014	29/04/2014	555,37	2014	**600,00**	**0,25**	**150,00**
I7	0000110419	0001	01	CONEXAO MESA GOTA MAD BEGE 100 DIR	0500	1320105	29/04/2014	29/04/2014	555,37	2014	**600,00**	**0,25**	**150,00**
I7	0000110420	0001	01	GAVETEIRO MDP ARG 4GV 730X430X	0500	1320105	29/04/2014	29/04/2014	520,97	2014	**600,00**	**0,25**	**150,00**
I7	0000110420	0002	01	GAVETEIRO MDP ARG 4GV 730X430X	0500	1320105	29/04/2014	29/04/2014	520,96	2014	**600,00**	**0,25**	**150,00**
I7	0000110421	0001	01	GAVETEIRO MDP ARG 4GV 730X430X	0500	1320105	29/04/2014	29/04/2014	520,97	2014	**600,00**	**0,25**	**150,00**
I7	0000110421	0002	01	GAVETEIRO MDP ARG 4GV 730X430X	0500	1320105	29/04/2014	29/04/2014	520,96	2014	**600,00**	**0,25**	**150,00**
I7	0000110422	0001	01	MESA ESC MDF ANG 120X60X73X160X60CM	0500	1320105	29/04/2014	29/04/2014	549,91	2014	**600,00**	**0,25**	**150,00**
I7	0000110423	0001	01	GAVETEIRO MDP ARG 4GV 730X430X	0500	1320105	29/04/2014	29/04/2014	520,97	2014	**600,00**	**0,25**	**150,00**
I7	0000110423	0002	01	GAVETEIRO MDP ARG 4GV 730X430X	0500	1320105	29/04/2014	29/04/2014	520,96	2014	**600,00**	**0,25**	**150,00**
I7	0000110424	0001	01	MESA ESC MDF ANG 120X60X73X160X60CM	0500	1320105	29/04/2014	29/04/2014	549,91	2014	**600,00**	**0,25**	**150,00**
I7	0000110425	0001	01	GAVETEIRO MDP ARG 4GV 730X430X	0500	1320105	29/04/2014	29/04/2014	520,97	2014	**600,00**	**0,25**	**150,00**
I7	0000110425	0002	01	GAVETEIRO MDP ARG 4GV 730X430X	0500	1320105	29/04/2014	29/04/2014	520,96	2014	**600,00**	**0,25**	**150,00**
I7	0000110426	0001	01	MESA ESC MDF ANG 120X60X73X160X60CM	0500	1320105	29/04/2014	29/04/2014	549,91	2014	**600,00**	**0,25**	**150,00**
I7	0000110427	0001	01	GAVETEIRO MDP ARG 4GV 730X430X	0500	1320105	29/04/2014	29/04/2014	520,97	2014	**600,00**	**0,25**	**150,00**
I7	0000110427	0002	01	GAVETEIRO MDP ARG 4GV 730X430X	0500	1320105	29/04/2014	29/04/2014	520,96	2014	**600,00**	**0,25**	**150,00**
I7	0000110429	0001	01	ARMARIO BX MDP 705X800X470MM - 2P	0500	1320105	29/04/2014	29/04/2014	779,27	2014	**900,00**	**0,25**	**225,00**
I7	0000110429	0002	01	ARMARIO BX MDP 705X800X470MM - 2P	0500	1320105	29/04/2014	29/04/2014	779,27	2014	**900,00**	**0,25**	**225,00**
I7	0000110429	0003	01	ARMARIO BX MDP 705X800X470MM - 2P	0500	1320105	29/04/2014	29/04/2014	779,26	2014	**900,00**	**0,25**	**225,00**
I7	0000110430	0001	01	MESA CENTRO MDP CIR 730MM 1100MM REUNIAO	0500	1320105	29/04/2014	29/04/2014	713,73	2014	**800,00**	**0,25**	**200,00**
I7	0000110431	0001	01	GAVETEIRO MDP ARG 4GV 730X430X	0500	1320105	29/04/2014	29/04/2014	520,97	2014	**600,00**	**0,25**	**150,00**
I7	0000110431	0002	01	GAVETEIRO MDP ARG 4GV 730X430X	0500	1320105	29/04/2014	29/04/2014	520,96	2014	**600,00**	**0,25**	**150,00**
I7	0000110432	0001	01	BASE METAL MESA DIRETOR AL ESTRUTURA	0500	1320105	29/04/2014	29/04/2014	1034,83	2014	**1.100,00**	**0,25**	**275,00**
I7	0000110433	0001	01	MESA AUXILIAR LOM1821 C/4 GAVETAS	0500	1320105	29/04/2014	29/04/2014	1346,10	2014	**1.500,00**	**0,25**	**375,00**
I7	0000110434	0001	01	ARMARIO BX MDP 705X800X470MM- 2P	0500	1320105	29/04/2014	29/04/2014	779,27	2014	**900,00**	**0,25**	**225,00**
I7	0000110434	0002	01	ARMARIO BX MDP 705X800X470MM- 2P	0500	1320105	29/04/2014	29/04/2014	779,27	2014	**900,00**	**0,25**	**225,00**
I7	0000110434	0003	01	ARMARIO BX MDP 705X800X470MM- 2P	0500	1320105	29/04/2014	29/04/2014	779,26	2014	**900,00**	**0,25**	**225,00**
I7	0000110435	0001	01	MESA CENTRO MDP CIR 730MM 1100MM REUNIAO	0500	1320105	29/04/2014	29/04/2014	713,73	2014	**800,00**	**0,25**	**200,00**
KM	0000110442	0001	01	ROUPEIRO AC CZ 16P 1935X345X34	0500	1320105	24/04/2014	24/04/2014	535,00	2014	**600,00**	**0,25**	**150,00**
KM	0000110442	0002	01	ROUPEIRO AC CZ 16P 1935X345X34	0500	1320105	24/04/2014	24/04/2014	535,00	2014	**600,00**	**0,25**	**150,00**
KM	0000110442	0003	01	ROUPEIRO AC CZ 16P 1935X345X34	0500	1320105	24/04/2014	24/04/2014	535,00	2014	**600,00**	**0,25**	**150,00**
KM	0000110442	0004	01	ROUPEIRO AC CZ 16P 1935X345X34	0500	1320105	24/04/2014	24/04/2014	535,00	2014	**600,00**	**0,25**	**150,00**
KM	0000110442	0005	01	ROUPEIRO AC CZ 16P 1935X345X34	0500	1320105	24/04/2014	24/04/2014	535,00	2014	**600,00**	**0,25**	**150,00**
KM	0000110442	0006	01	ROUPEIRO AC CZ 16P 1935X345X34	0500	1320105	24/04/2014	24/04/2014	535,00	2014	**600,00**	**0,25**	**150,00**
KM	0000110442	0007	01	ROUPEIRO AC CZ 16P 1935X345X34	0500	1320105	24/04/2014	24/04/2014	535,00	2014	**600,00**	**0,25**	**150,00**
KM	0000110442	0008	01	ROUPEIRO AC CZ 16P 1935X345X34	0500	1320105	24/04/2014	24/04/2014	535,00	2014	**600,00**	**0,25**	**150,00**
KM	0000110442	0009	01	ROUPEIRO AC CZ 16P 1935X345X34	0500	1320105	24/04/2014	24/04/2014	535,00	2014	**600,00**	**0,25**	**150,00**
KM	0000110442	000A	01	ROUPEIRO AC CZ 16P 1935X345X34	0500	1320105	24/04/2014	24/04/2014	535,00	2014	**600,00**	**0,25**	**150,00**
KM	0000110442	000B	01	ROUPEIRO AC CZ 16P 1935X345X34	0500	1320105	24/04/2014	24/04/2014	535,00	2014	**600,00**	**0,25**	**150,00**
KM	0000110442	000C	01	ROUPEIRO AC CZ 16P 1935X345X34	0500	1320105	24/04/2014	24/04/2014	535,00	2014	**600,00**	**0,25**	**150,00**
KM	0000110442	000D	01	ROUPEIRO AC CZ 16P 1935X345X34	0500	1320105	24/04/2014	24/04/2014	535,00	2014	**600,00**	**0,25**	**150,00**
KM	0000110442	000E	01	ROUPEIRO AC CZ 16P 1935X345X34	0500	1320105	24/04/2014	24/04/2014	535,00	2014	**600,00**	**0,25**	**150,00**
KM	0000110442	000F	01	ROUPEIRO AC CZ 16P 1935X345X34	0500	1320105	24/04/2014	24/04/2014	535,00	2014	**600,00**	**0,25**	**150,00**
KM	0000110442	000G	01	ROUPEIRO AC CZ 16P 1935X345X34	0500	1320105	24/04/2014	24/04/2014	535,00	2014	**600,00**	**0,25**	**150,00**
KM	0000110442	000H	01	ROUPEIRO AC CZ 16P 1935X345X34	0500	1320105	24/04/2014	24/04/2014	535,00	2014	**600,00**	**0,25**	**150,00**
KM	0000110442	000I	01	ROUPEIRO AC CZ 16P 1935X345X34	0500	1320105	24/04/2014	24/04/2014	535,00	2014	**600,00**	**0,25**	**150,00**
KM	0000110442	000J	01	ROUPEIRO AC CZ 16P 1935X345X34	0500	1320105	24/04/2014	24/04/2014	535,00	2014	**600,00**	**0,25**	**150,00**
KM	0000110442	000K	01	ROUPEIRO AC CZ 16P 1935X345X34	0500	1320105	24/04/2014	24/04/2014	535,00	2014	**600,00**	**0,25**	**150,00**
KM	0000110442	000L	01	ROUPEIRO AC CZ 16P 1935X345X34	0500	1320105	24/04/2014	24/04/2014	535,00	2014	**600,00**	**0,25**	**150,00**
KM	0000110442	000M	01	ROUPEIRO AC CZ 16P 1935X345X34	0500	1320105	24/04/2014	24/04/2014	535,00	2014	**600,00**	**0,25**	**150,00**
KM	0000110442	000N	01	ROUPEIRO AC CZ 16P 1935X345X34	0500	1320105	24/04/2014	24/04/2014	535,00	2014	**600,00**	**0,25**	**150,00**
KM	0000110442	000O	01	ROUPEIRO AC CZ 16P 1935X345X34	0500	1320105	24/04/2014	24/04/2014	535,00	2014	**600,00**	**0,25**	**150,00**
KM	0000110442	000P	01	ROUPEIRO AC CZ 16P 1935X345X34	0500	1320105	24/04/2014	24/04/2014	535,00	2014	**600,00**	**0,25**	**150,00**
KM	0000110442	000Q	01	ROUPEIRO AC CZ 16P 1935X345X34	0500	1320105	24/04/2014	24/04/2014	535,00	2014	**600,00**	**0,25**	**150,00**
KM	0000110442	000R	01	ROUPEIRO AC CZ 16P 1935X345X34	0500	1320105	24/04/2014	24/04/2014	535,00	2014	**600,00**	**0,25**	**150,00**
KM	0000110442	000S	01	ROUPEIRO AC CZ 16P 1935X345X34	0500	1320105	24/04/2014	24/04/2014	535,00	2014	**600,00**	**0,25**	**150,00**
KM	0000110442	000T	01	ROUPEIRO AC CZ 16P 1935X345X34	0500	1320105	24/04/2014	24/04/2014	535,00	2014	**600,00**	**0,25**	**150,00**
KM	0000110442	000U	01	ROUPEIRO AC CZ 16P 1935X345X34	0500	1320105	24/04/2014	24/04/2014	535,00	2014	**600,00**	**0,25**	**150,00**

Este documento é cópia do original, assinado digitalmente por CAROLINA MACHADO LEITE OLIVEIRA e Tribunal de Justica do Estado de Sao Paulo, protocolado em 29/07/2022 às 00:58 , sob o número WMMJ22412974330 .
Para conferir o original, acesse o site https://esaj.tjsp.jus.br/pastadigital/pg/abrirConferenciaDocumento.do, informe o processo 1111746-12.2021.8.26.0100 e código D7FB37A.

CONSTRUTORA COESA
RELATORIO DE INVENTARIO
Dt.Ref: 31/10/2021

Filia	Cod Base Be	Codigo Ite	Tipo Ativ	Descr. Sint.	Grup	Conta	Dt.Aquisica	Dt In Depre	Val Orig M1	ANO REFERÊNCIA	**VALOR DE REPOSIÇÃO**	**FATOR DEPRECIAÇÃO**	**VALOR DE MERCADO**
KM	0000110442	000V	01	ROUPEIRO AC CZ 16P 1935X345X34	0500	1320105	24/04/2014	24/04/2014	535,00	2014	**600,00**	**0,25**	**150,00**
KM	0000110442	000W	01	ROUPEIRO AC CZ 16P 1935X345X34	0500	1320105	24/04/2014	24/04/2014	535,00	2014	**600,00**	**0,25**	**150,00**
KM	0000110442	000X	01	ROUPEIRO AC CZ 16P 1935X345X34	0500	1320105	24/04/2014	24/04/2014	535,00	2014	**600,00**	**0,25**	**150,00**
KM	0000110442	000Y	01	ROUPEIRO AC CZ 16P 1935X345X34	0500	1320105	24/04/2014	24/04/2014	535,00	2014	**600,00**	**0,25**	**150,00**
KM	0000110442	000Z	01	ROUPEIRO AC CZ 16P 1935X345X34	0500	1320105	24/04/2014	24/04/2014	535,00	2014	**600,00**	**0,25**	**150,00**
KM	0000110442	0010	01	ROUPEIRO AC CZ 16P 1935X345X34	0500	1320105	24/04/2014	24/04/2014	535,00	2014	**600,00**	**0,25**	**150,00**
KM	0000110442	0011	01	ROUPEIRO AC CZ 16P 1935X345X34	0500	1320105	24/04/2014	24/04/2014	535,00	2014	**600,00**	**0,25**	**150,00**
KM	0000110442	0012	01	ROUPEIRO AC CZ 16P 1935X345X34	0500	1320105	24/04/2014	24/04/2014	535,00	2014	**600,00**	**0,25**	**150,00**
KM	0000110442	0013	01	ROUPEIRO AC CZ 16P 1935X345X34	0500	1320105	24/04/2014	24/04/2014	535,00	2014	**600,00**	**0,25**	**150,00**
KM	0000110442	0014	01	ROUPEIRO AC CZ 16P 1935X345X34	0500	1320105	24/04/2014	24/04/2014	535,00	2014	**600,00**	**0,25**	**150,00**
KL	0000110444	0001	01	IMPRESSORA MULTIF LASER 1200X6	0400	1320104	30/04/2014	30/04/2014	930,00	2014	**1.000,00**	**0,01**	**10,00**
KC	0000110447	0001	01	REFRIGERADOR DUPLEX VINIL 240L	0500	1320105	30/04/2014	30/04/2014	990,00	2014	**1.100,00**	**0,25**	**275,00**
KC	0000110447	0002	01	REFRIGERADOR DUPLEX VINIL 240L	0500	1320105	30/04/2014	30/04/2014	990,00	2014	**1.100,00**	**0,25**	**275,00**
KC	0000110448	0001	01	SOFA 2-3LUG COURO PT ESPUMA	0500	1320105	30/04/2014	30/04/2014	430,00	2014	**500,00**	**0,25**	**125,00**
KC	0000110448	0002	01	SOFA 2-3LUG COURO PT ESPUMA	0500	1320105	30/04/2014	30/04/2014	430,00	2014	**500,00**	**0,25**	**125,00**
20	0000110450	0001	01	COMPUTADOR OPTIPLEX 7010 I7-37	0400	1320104	01/04/2014	01/04/2014	2172,23	2014	**2.400,00**	**0,01**	**24,00**
20	0000110450	0002	01	COMPUTADOR OPTIPLEX 7010 I7-37	0400	1320104	01/04/2014	01/04/2014	2172,23	2014	**2.400,00**	**0,01**	**24,00**
20	0000110450	0003	01	COMPUTADOR OPTIPLEX 7010 I7-37	0400	1320104	01/04/2014	01/04/2014	2172,23	2014	**2.400,00**	**0,01**	**24,00**
KO	0000110450	0004	01	COMPUTADOR OPTIPLEX 7010 I7-37	0400	1320104	01/04/2014	01/04/2014	2172,23	2014	**2.400,00**	**0,01**	**24,00**
KO	0000110450	0005	01	COMPUTADOR OPTIPLEX 7010 I7-37	0400	1320104	01/04/2014	01/04/2014	2172,23	2014	**2.400,00**	**0,01**	**24,00**
KO	0000110450	0006	01	COMPUTADOR OPTIPLEX 7010 I7-37	0400	1320104	01/04/2014	01/04/2014	2172,23	2014	**2.400,00**	**0,01**	**24,00**
KO	0000110450	0007	01	COMPUTADOR OPTIPLEX 7010 I7-37	0400	1320104	01/04/2014	01/04/2014	2172,23	2014	**2.400,00**	**0,01**	**24,00**
KO	0000110450	0008	01	COMPUTADOR OPTIPLEX 7010 I7-37	0400	1320104	01/04/2014	01/04/2014	2172,23	2014	**2.400,00**	**0,01**	**24,00**
KO	0000110453	0003	01	CONDICIONADOR AR SPLIT 12000BT	0500	1320105	04/04/2014	04/04/2014	1100,00	2014	**1.200,00**	**0,25**	**300,00**
KO	0000110453	0007	01	CONDICIONADOR AR SPLIT 12000BT	0500	1320105	04/04/2014	04/04/2014	1100,00	2014	**1.200,00**	**0,25**	**300,00**
KO	0000110454	0005	01	CONDICIONADOR AR SPLIT 18000BT	0500	1320105	04/04/2014	04/04/2014	1620,00	2014	**1.800,00**	**0,25**	**450,00**
KO	0000110454	000G	01	CONDICIONADOR AR SPLIT 18000BT	0500	1320105	04/04/2014	04/04/2014	1620,00	2014	**1.800,00**	**0,25**	**450,00**
KO	0000110454	000I	01	CONDICIONADOR AR SPLIT 18000BT	0500	1320105	04/04/2014	04/04/2014	1620,00	2014	**1.800,00**	**0,25**	**450,00**
KO	0000110454	000J	01	CONDICIONADOR AR SPLIT 18000BT	0500	1320105	04/04/2014	04/04/2014	1620,00	2014	**1.800,00**	**0,25**	**450,00**
KO	0000110454	000K	01	CONDICIONADOR AR SPLIT 18000BT	0500	1320105	04/04/2014	04/04/2014	1620,00	2014	**1.800,00**	**0,25**	**450,00**
KO	0000110454	000L	01	CONDICIONADOR AR SPLIT 18000BT	0500	1320105	04/04/2014	04/04/2014	1619,99	2014	**1.800,00**	**0,25**	**450,00**
KO	0000110454	000M	01	CONDICIONADOR AR SPLIT 18000BT	0500	1320105	04/04/2014	04/04/2014	1619,99	2014	**1.800,00**	**0,25**	**450,00**
KO	0000110454	000N	01	CONDICIONADOR AR SPLIT 18000BT	0500	1320105	04/04/2014	04/04/2014	1619,99	2014	**1.800,00**	**0,25**	**450,00**
KO	0000110455	0002	01	CONDICIONADOR AR SPLIT 9000BTU	0500	1320105	04/04/2014	04/04/2014	990,00	2014	**1.100,00**	**0,25**	**275,00**
KO	0000110455	0003	01	CONDICIONADOR AR SPLIT 9000BTU	0500	1320105	04/04/2014	04/04/2014	990,00	2014	**1.100,00**	**0,25**	**275,00**
KO	0000110455	0005	01	CONDICIONADOR AR SPLIT 9000BTU	0500	1320105	04/04/2014	04/04/2014	990,00	2014	**1.100,00**	**0,25**	**275,00**
I7	0000110458	0001	01	IPAD AIR 64GB WIFI 4G PTOCNZ	0400	1320104	30/04/2014	30/04/2014	2380,00	2014	**2.600,00**	**0,01**	**26,00**
L1	0000110459	0001	01	GPS AUT LCD 2.6" 160X240P 3,5GB 3V	0500	1320105	05/05/2014	05/05/2014	1649,00	2014	**1.800,00**	**0,25**	**450,00**
L1	0000110459	0002	01	GPS AUT LCD 2.6" 160X240P 3,5GB 3V	0500	1320105	05/05/2014	05/05/2014	1649,00	2014	**1.800,00**	**0,25**	**450,00**
L1	0000110459	0003	01	GPS AUT LCD 2.6" 160X240P 3,5GB 3V	0500	1320105	05/05/2014	05/05/2014	1649,00	2014	**1.800,00**	**0,25**	**450,00**
KM	0000110475	0001	01	MESA SINUCA LUXO VD 2,80X1,50X	0500	1320105	09/04/2014	09/04/2014	1250,00	2014	**1.400,00**	**0,25**	**350,00**
KM	0000110475	0002	01	MESA SINUCA LUXO VD 2,80X1,50X	0500	1320105	09/04/2014	09/04/2014	1250,00	2014	**1.400,00**	**0,25**	**350,00**
KM	0000110475	0003	01	MESA SINUCA LUXO VD 2,80X1,50X	0500	1320105	09/04/2014	09/04/2014	1250,00	2014	**1.400,00**	**0,25**	**350,00**
KM	0000110476	0001	01	MESA PEBOLIM JUVENIL MAD 1,35X	0500	1320105	09/04/2014	09/04/2014	820,00	2014	**900,00**	**0,25**	**225,00**
KM	0000110476	0002	01	MESA PEBOLIM JUVENIL MAD 1,35X	0500	1320105	09/04/2014	09/04/2014	820,00	2014	**900,00**	**0,25**	**225,00**
KM	0000110476	0003	01	MESA PEBOLIM JUVENIL MAD 1,35X	0500	1320105	09/04/2014	09/04/2014	820,00	2014	**900,00**	**0,25**	**225,00**
KM	0000110477	0001	01	MESA ESC AG CZ RT 136 X 60 X 7	0500	1320105	09/04/2014	09/04/2014	370,00	2014	**400,00**	**0,25**	**100,00**
KM	0000110477	0002	01	MESA ESC AG CZ RT 136 X 60 X 7	0500	1320105	09/04/2014	09/04/2014	370,00	2014	**400,00**	**0,25**	**100,00**
KM	0000110477	0003	01	MESA ESC AG CZ RT 136 X 60 X 7	0500	1320105	09/04/2014	09/04/2014	370,00	2014	**400,00**	**0,25**	**100,00**
KC	0000110479	0001	01	COMPUTADOR OPTIPLEX7010 I7-3770 8GB	0400	1320104	07/05/2014	07/05/2014	3463,90	2014	**3.800,00**	**0,01**	**38,00**
KC	0000110480	0001	01	BEBEDOURO PRES CHAO 4TORN 1500	0500	1320105	07/05/2014	07/05/2014	2169,00	2014	**2.400,00**	**0,25**	**600,00**
KO	0000110485	0001	01	ACOPLAMENT TUBO A1020 150# 32"	0300	1320103	01/04/2014	01/04/2014	500,00	2014	**600,00**	**0,25**	**150,00**
KO	0000110485	0002	01	ACOPLAMENT TUBO A1020 150# 32"	0300	1320103	01/04/2014	01/04/2014	500,00	2014	**600,00**	**0,25**	**150,00**
KO	0000110485	0003	01	ACOPLAMENT TUBO A1020 150# 32"	0300	1320103	01/04/2014	01/04/2014	500,00	2014	**600,00**	**0,25**	**150,00**
KO	0000110485	0004	01	ACOPLAMENT TUBO A1020 150# 32"	0300	1320103	01/04/2014	01/04/2014	500,00	2014	**600,00**	**0,25**	**150,00**
KO	0000110485	0005	01	ACOPLAMENT TUBO A1020 150# 32"	0300	1320103	01/04/2014	01/04/2014	500,00	2014	**600,00**	**0,25**	**150,00**
KO	0000110485	0006	01	ACOPLAMENT TUBO A1020 150# 32"	0300	1320103	01/04/2014	01/04/2014	500,00	2014	**600,00**	**0,25**	**150,00**
KO	0000110485	0007	01	ACOPLAMENT TUBO A1020 150# 32"	0300	1320103	01/04/2014	01/04/2014	500,00	2014	**600,00**	**0,25**	**150,00**
KO	0000110485	0008	01	ACOPLAMENT TUBO A1020 150# 32"	0300	1320103	01/04/2014	01/04/2014	500,00	2014	**600,00**	**0,25**	**150,00**
KO	0000110485	0009	01	ACOPLAMENT TUBO A1020 150# 32"	0300	1320103	01/04/2014	01/04/2014	500,00	2014	**600,00**	**0,25**	**150,00**
KO	0000110485	000A	01	ACOPLAMENT TUBO A1020 150# 32"	0300	1320103	01/04/2014	01/04/2014	500,00	2014	**600,00**	**0,25**	**150,00**
KO	0000110485	000B	01	ACOPLAMENT TUBO A1020 150# 32"	0300	1320103	01/04/2014	01/04/2014	500,00	2014	**600,00**	**0,25**	**150,00**
KO	0000110485	000C	01	ACOPLAMENT TUBO A1020 150# 32"	0300	1320103	01/04/2014	01/04/2014	500,00	2014	**600,00**	**0,25**	**150,00**
KO	0000110485	000D	01	ACOPLAMENT TUBO A1020 150# 32"	0300	1320103	01/04/2014	01/04/2014	500,00	2014	**600,00**	**0,25**	**150,00**
KO	0000110485	000E	01	ACOPLAMENT TUBO A1020 150# 32"	0300	1320103	01/04/2014	01/04/2014	500,00	2014	**600,00**	**0,25**	**150,00**
KO	0000110485	000F	01	ACOPLAMENT TUBO A1020 150# 32"	0300	1320103	01/04/2014	01/04/2014	500,00	2014	**600,00**	**0,25**	**150,00**
KO	0000110485	000G	01	ACOPLAMENT TUBO A1020 150# 32"	0300	1320103	01/04/2014	01/04/2014	500,00	2014	**600,00**	**0,25**	**150,00**
KO	0000110485	000H	01	ACOPLAMENT TUBO A1020 150# 32"	0300	1320103	01/04/2014	01/04/2014	500,00	2014	**600,00**	**0,25**	**150,00**

Este documento é cópia do original, assinado digitalmente por CAROLINA MACHADO LEITE VIEIRA e Tribunal de Justiça do Estado de São Paulo, protocolado em 29/07/2022 às 00:58, sob o número WMJ22412974330.
Para conferir o original, acesse o site https://esaj.tjsp.jus.br/pastadigital/pg/abrirConferenciaDocumento.do, informe o processo 1111746-12.2021.8.26.0100 e código D7FB37A.

CONSTRUTORA COESA
RELATORIO DE INVENTARIO
Dt.Ref: 31/10/2021

Filia	Cod Base Be	Codigo Ite	Tipo Ativ	Descr. Sint.	Grup	Conta	Dt.Aquisica	Dt In Depre	Val Orig M1	ANO REFERÊNCIA	VALOR DE REPOSIÇÃO	FATOR DEPRECIAÇÃO	VALOR DE MERCADO
KO	0000110485	000I	01	ACOPLAMENT TUBO A1020 150# 32"	0300	1320103	01/04/2014	01/04/2014	500,00	2014	600,00	0,25	150,00
KO	0000110485	000J	01	ACOPLAMENT TUBO A1020 150# 32"	0300	1320103	01/04/2014	01/04/2014	500,00	2014	600,00	0,25	150,00
KO	0000110485	000K	01	ACOPLAMENT TUBO A1020 150# 32"	0300	1320103	01/04/2014	01/04/2014	500,00	2014	600,00	0,25	150,00
02	0000110487	0001	01	GATEWAY SEG WIRELESS SOHO FORT-GATE 60D	0400	1320104	08/05/2014	08/05/2014	1696,51	2014	1.900,00	0,01	19,00
JM	0000110488	0001	01	MICROCOMPUTADOR DELL OPTIPLEX 7010 SMALL	0400	1320104	30/04/2014	30/04/2014	2420,60	2014	2.700,00	0,01	27,00
I7	0000110489	0001	01	MICROCOMPUTADOR DELL OPTIPLEX 7010 SMALL	0400	1320104	30/04/2014	30/04/2014	2425,84	2014	2.700,00	0,01	27,00
I7	0000110489	0002	01	MICROCOMPUTADOR DELL OPTIPLEX 7010 SMALL	0400	1320104	30/04/2014	30/04/2014	2425,84	2014	2.700,00	0,01	27,00
I7	0000110492	0006	01	CADEIRA EXECUTIVA GIRATORIA A1020 TEC	0500	1320105	08/05/2014	08/05/2014	1884,03	2014	2.100,00	0,25	525,00
I7	0000110492	0001	01	CADEIRA EXECU GIRAT A1020 TEC	0500	1320105	08/05/2014	08/05/2014	1884,00	2014	2.100,00	0,25	525,00
I7	0000110492	0002	01	CADEIRA EXECU GIRAT A1020 TEC	0500	1320105	08/05/2014	08/05/2014	1884,00	2014	2.100,00	0,25	525,00
I7	0000110492	0003	01	CADEIRA EXECU GIRAT A1020 TEC	0500	1320105	08/05/2014	08/05/2014	1884,00	2014	2.100,00	0,25	525,00
I7	0000110492	0004	01	CADEIRA EXECU GIRAT A1020 TEC	0500	1320105	08/05/2014	08/05/2014	1884,00	2014	2.100,00	0,25	525,00
I7	0000110492	0005	01	CADEIRA EXECU GIRAT A1020 TEC	0500	1320105	08/05/2014	08/05/2014	1884,00	2014	2.100,00	0,25	525,00
I7	0000110494	0001	01	COMPUTADOR OPTIPLEX 3020 I5-4570 4GB	0400	1320104	08/05/2014	08/05/2014	1549,66	2014	1.700,00	0,01	17,00
KD	0000110495	0001	01	LIXADEIRA ANG 6600RPM 2200W 22	0300	1320103	09/05/2014	09/05/2014	526,00	2014	600,00	0,25	150,00
KD	0000110495	0002	01	LIXADEIRA ANG 6600RPM 2200W 22	0300	1320103	09/05/2014	09/05/2014	526,00	2014	600,00	0,25	150,00
03	0000110496	0001	01	GATEWAY SEGUR.INTERNET FORTIWIFI 90D-WH	0400	1320104	08/05/2014	08/05/2014	2473,02	2014	2.700,00	0,01	27,00
L1	0000110496	0002	01	GATEWAY SEGUR.INTERNET FORTIWIFI 90D-WH	0400	1320104	08/05/2014	08/05/2014	2473,01	2014	2.700,00	0,01	27,00
20	0000110497	0001	01	BOMBA 2.1/2" 42M³/H 34MCA	0300	1320103	07/05/2014	07/05/2014	2268,00	2014	2.500,00	0,25	625,00
JM	0000110497	0002	01	BOMBA 2.1/2" 42M³/H 34MCA	0300	1320103	07/05/2014	07/05/2014	2268,00	2014	2.500,00	0,25	625,00
KT	0000110499	0001	01	PAQUIMETRO PIE DE REY AI 300MM	0300	1320103	08/05/2014	08/05/2014	478,00	2014	500,00	0,25	125,00
KP	0000110500	0001	01	TV PLANA 32" 1005X595X90MM	0500	1320105	12/05/2014	12/05/2014	1230,00	2014	1.400,00	0,25	350,00
13	0000110501	0001	01	LIMPADORA EXTRAT 2250W CARPETE PUZZI	0300	1320103	12/05/2014	12/05/2014	6687,88	2014	7.400,00	0,25	1.850,00
20	0000110503	0001	01	COMPUTADOR OPTIPLEX 3020 I5-4570 4GB	0400	1320104	09/05/2014	09/05/2014	2361,34	2014	2.600,00	0,01	26,00
KC	0000110503	0002	01	COMPUTADOR OPTIPLEX 3020 I5-4570 4GB	0400	1320104	09/05/2014	09/05/2014	2361,34	2014	2.600,00	0,01	26,00
KM	0000110504	0001	01	FURADEIRA PARAF 0~300/0~1100RP	0300	1320103	02/05/2014	02/05/2014	380,00	2014	400,00	0,25	100,00
I7	0000110506	0001	01	FRAGMENTADORA 10FL AS 1018 CD	0500	1320105	13/05/2014	13/05/2014	403,00	2014	400,00	0,25	100,00
I7	0000110507	0001	01	NOTEBOOK DELL LATITUDE MOD E7240	0400	1320104	12/05/2014	12/05/2014	4597,80	2014	5.100,00	0,01	51,00
KT	0000110508	0001	01	NOTEBOOK DELL LATITUDE E7240	0400	1320104	12/05/2014	12/05/2014	4472,81	2014	4.900,00	0,01	49,00
IP	0000110508	0002	01	NOTEBOOK DELL LATITUDE E7240	0400	1320104	12/05/2014	12/05/2014	4472,80	2014	4.900,00	0,01	49,00
I7	0000110509	0001	01	FRAGMENTADORA 40FL-ROTO S500 CD 5.8MM	0500	1320105	13/05/2014	13/05/2014	4990,00	2014	5.500,00	0,25	1.375,00
02	0000110510	0001	01	COMPUTADOR MINI PC NEXT DC3217BY	0400	1320104	13/05/2014	13/05/2014	450,00	2014	500,00	0,01	5,00
02	0000110510	0002	01	COMPUTADOR MINI PC I3-NEXT	0400	1320104	13/05/2014	13/05/2014	450,00	2014	500,00	0,01	5,00
02	0000110511	0001	01	FORNO EL COZ AI BR 20KG 127/22	0500	1320105	13/05/2014	13/05/2014	349,90	2014	400,00	0,25	100,00
KD	0000110517	0001	01	MOTOVIBRADOR CONT-PES 3F 0,25C	0300	1320103	15/05/2014	15/05/2014	779,00	2014	900,00	0,25	225,00
KD	0000110517	0002	01	MOTOVIBRADOR CONT-PES 3F 0,25C	0300	1320103	15/05/2014	15/05/2014	779,00	2014	900,00	0,25	225,00
KD	0000110517	0003	01	MOTOVIBRADOR CONT-PES 3F 0,25C	0300	1320103	15/05/2014	15/05/2014	779,00	2014	900,00	0,25	225,00
KD	0000110517	0004	01	MOTOVIBRADOR CONT-PES 3F 0,25C	0300	1320103	15/05/2014	15/05/2014	779,00	2014	900,00	0,25	225,00
KD	0000110517	0005	01	MOTOVIBRADOR CONT-PES 3F 0,25C	0300	1320103	15/05/2014	15/05/2014	779,00	2014	900,00	0,25	225,00
KD	0000110517	0006	01	MOTOVIBRADOR CONT-PES 3F 0,25C	0300	1320103	15/05/2014	15/05/2014	779,00	2014	900,00	0,25	225,00
KD	0000110517	0007	01	MOTOVIBRADOR CONT-PES 3F 0,25C	0300	1320103	15/05/2014	15/05/2014	779,00	2014	900,00	0,25	225,00
KD	0000110517	0008	01	MOTOVIBRADOR CONT-PES 3F 0,25C	0300	1320103	15/05/2014	15/05/2014	779,00	2014	900,00	0,25	225,00
KD	0000110517	0009	01	MOTOVIBRADOR CONT-PES 3F 0,25C	0300	1320103	15/05/2014	15/05/2014	779,00	2014	900,00	0,25	225,00
JZ	0000110518	0001	01	CONDICIONADOR AR SPLIT 9000BTU	0500	1320105	13/05/2014	13/05/2014	1051,00	2014	1.200,00	0,25	300,00
JZ	0000110519	0001	01	CONDICIONADOR AR SPLIT 18000BT	0500	1320105	13/05/2014	13/05/2014	1758,00	2014	1.900,00	0,25	475,00
JZ	0000110520	0001	01	CONDICIONADOR AR SPLIT 12000BT	0500	1320105	13/05/2014	13/05/2014	1185,00	2014	1.300,00	0,25	325,00
13	0000110526	0001	01	ROTEADOR WIRELESS 300MBPS APPLE ME BZ	0400	1320104	15/05/2014	15/05/2014	979,00	2014	1.100,00	0,01	11,00
02	0000110527	0001	01	RACK TV MDF AIRON AUDIENCE BLACK	0500	1320105	08/05/2014	08/05/2014	1640,00	2014	1.800,00	0,25	450,00
KT	0000110530	0001	01	CAMERA DIG LCD 3" 20.1MP OP35X/DIG70X	0500	1320105	13/05/2014	13/05/2014	744,08	2014	800,00	0,25	200,00
JM	0000110531	0001	01	MONITOR POLI LED 24" PT/PT	0400	1320104	13/05/2014	13/05/2014	821,00	2014	900,00	0,01	9,00
KC	0000110552	0001	01	MESA PEBOLIM JUVENIL MAD 1,40X	0500	1320105	16/05/2014	16/05/2014	785,00	2014	900,00	0,25	225,00
KC	0000110553	0001	01	MESA SINUCA LUXO VD 2,25X1,25X	0500	1320105	16/05/2014	16/05/2014	1380,00	2014	1.500,00	0,25	375,00
KD	0000110554	0001	01	DETECTOR RAIO LD-250 480KM 110/220V	0300	1320103	17/05/2014	17/05/2014	9416,90	2014	10.400,00	0,25	2.600,00
KP	0000110555	0001	01	TV PLANA 32" 1005X595X90MM	0500	1320105	19/05/2014	19/05/2014	1230,00	2014	1.400,00	0,25	350,00
I7	0000110560	0001	01	ULTRABOOK PORTATIL DELL XPS12	0400	1320104	19/05/2014	19/05/2014	3887,31	2014	4.300,00	0,01	43,00
02	0000110563	0001	01	MACBOOK AIR MD760BZ-A	0400	1320104	15/05/2014	15/05/2014	3780,00	2014	4.200,00	0,01	42,00
KM	0000110566	0001	01	ARQUIVO ACO 1,33X0,50X0,60M 4	0500	1320105	14/05/2014	14/05/2014	330,00	2014	400,00	0,25	100,00
KM	0000110566	0002	01	ARQUIVO ACO 1,33X0,50X0,60M 4	0500	1320105	14/05/2014	14/05/2014	330,00	2014	400,00	0,25	100,00
KM	0000110566	0003	01	ARQUIVO ACO 1,33X0,50X0,60M 4	0500	1320105	14/05/2014	14/05/2014	330,00	2014	400,00	0,25	100,00
KM	0000110566	0004	01	ARQUIVO ACO 1,33X0,50X0,60M 4	0500	1320105	14/05/2014	14/05/2014	330,00	2014	400,00	0,25	100,00
KM	0000110566	0005	01	ARQUIVO ACO 1,33X0,50X0,60M 4	0500	1320105	14/05/2014	14/05/2014	330,00	2014	400,00	0,25	100,00
KM	0000110566	0006	01	ARQUIVO ACO 1,33X0,50X0,60M 4	0500	1320105	14/05/2014	14/05/2014	330,00	2014	400,00	0,25	100,00
KM	0000110566	0007	01	ARQUIVO ACO 1,33X0,50X0,60M 4	0500	1320105	14/05/2014	14/05/2014	330,00	2014	400,00	0,25	100,00
KM	0000110566	0008	01	ARQUIVO ACO 1,33X0,50X0,60M 4	0500	1320105	14/05/2014	14/05/2014	330,00	2014	400,00	0,25	100,00
KM	0000110566	0009	01	ARQUIVO ACO 1,33X0,50X0,60M 4	0500	1320105	14/05/2014	14/05/2014	330,00	2014	400,00	0,25	100,00
KM	0000110566	000A	01	ARQUIVO ACO 1,33X0,50X0,60M 4	0500	1320105	14/05/2014	14/05/2014	330,00	2014	400,00	0,25	100,00
I7	0000110567	0001	01	IPAD AIR 64GB WIFI 4G PTOCNZ	0400	1320104	20/05/2014	20/05/2014	2269,00	2014	2.500,00	0,01	25,00
KM	0000110571	0001	01	SILO TRANSP AEREO RET CONCR	0500	1320105	02/05/2014	09/06/2014	2500,00	2014	2.800,00	0,25	700,00

Este documento é cópia do original, assinado digitalmente por CAROLINA MACHADO LETÍZIO VIEIRA e Tribunal de Justiça do Estado de São Paulo, protocolado em 29/07/2022 às 00:58, sob o número WMJ22412974330.
Para conferir o original, acesse o site https://esaj.tjsp.jus.br/pastadigital/pg/abrirConferenciaDocumento.do, informe o processo 1111746-12.2021.8.26.0100 e código D7FB37A.

CONSTRUTORA COESA
RELATORIO DE INVENTARIO
Dt.Ref: 31/10/2021

Filia	Cod Base Be	Codigo Ite	Tipo Ativ	Descr. Sint.	Grup	Conta	Dt.Aquisica	Dt In Depre	Val Orig M1	ANO REFERÊNCIA	VALOR DE REPOSIÇÃO	FATOR DEPRECIAÇÃO	VALOR DE MERCADO
KM	0000110575	0001	01	SERRA CIRC 2200W 120V 355MM	0300	1320103	06/05/2014	06/05/2014	400,00	2014	400,00	0,25	100,00
KM	0000110575	0002	01	SERRA CIRC 2200W 120V 355MM	0300	1320103	06/05/2014	06/05/2014	400,00	2014	400,00	0,25	100,00
KM	0000110575	0003	01	SERRA CIRC 2200W 120V 355MM	0300	1320103	06/05/2014	06/05/2014	400,00	2014	400,00	0,25	100,00
I7	0000110584	0001	01	ARMARIO ESTANT MADEIRA 1607X80 2P	0500	1320105	22/05/2014	22/05/2014	542,44	2014	600,00	0,25	150,00
I7	0000110585	0001	01	MESA ESC MDP ARG RET 1600 X 80	0500	1320105	22/05/2014	22/05/2014	369,51	2014	400,00	0,25	100,00
I7	0000110586	0001	01	MESA ESC MDF ARG ANGULAR 1400X1200	0500	1320105	22/05/2014	22/05/2014	505,13	2014	600,00	0,25	150,00
I7	0000110587	0001	01	GAVETEIRO MDF 3GV 502X430MM	0500	1320105	22/05/2014	22/05/2014	367,69	2014	400,00	0,25	100,00
I7	0000110588	0001	01	CONEXAO MESA GOTA MAD BEGE 100	0500	1320105	22/05/2014	22/05/2014	555,37	2014	600,00	0,25	150,00
I7	0000110589	0001	01	GAVETEIRO MDP ARG 4GV 730X430X	0500	1320105	22/05/2014	22/05/2014	520,97	2014	600,00	0,25	150,00
I7	0000110589	0002	01	GAVETEIRO MDP ARG 4GV 730X430X	0500	1320105	22/05/2014	22/05/2014	520,96	2014	600,00	0,25	150,00
I7	0000110592	0001	01	CADEIRA DIRET GIRAT A1020 TEC	0500	1320105	22/05/2014	22/05/2014	1023,91	2014	1.100,00	0,25	275,00
I7	0000110593	0002	01	CADEIRA DIRET GIRAT ACO TEC PT	0500	1320105	22/05/2014	22/05/2014	822,40	2014	900,00	0,25	225,00
I7	0000110598	0001	01	COMPUTADOR CORE DELL OPTIPLEX 7010 SMALL	0400	1320104	20/05/2014	20/05/2014	2435,56	2014	2.700,00	0,01	27,00
JM	0000110599	0001	01	VENTILAD IND 118,5CM 200CV 220	0500	1320105	19/05/2014	19/05/2014	72500,00	2014	79.800,00	0,25	19.950,00
JM	0000110599	0002	01	VENTILAD IND 118,5CM 200CV 220	0500	1320105	19/05/2014	19/05/2014	72500,00	2014	79.800,00	0,25	19.950,00
KM	0000110600	0001	01	ARMARIO BX MADEIRA 900X450X900	0500	1320105	15/05/2014	15/05/2014	560,00	2014	600,00	0,25	150,00
KM	0000110600	0002	01	ARMARIO BX MADEIRA 900X450X900	0500	1320105	15/05/2014	15/05/2014	560,00	2014	600,00	0,25	150,00
KM	0000110600	0003	01	ARMARIO BX MADEIRA 900X450X900	0500	1320105	15/05/2014	15/05/2014	560,00	2014	600,00	0,25	150,00
KP	0000110601	0001	01	MAQUINA LAVA ROUPA 10KG BR	0500	1320105	23/05/2014	23/05/2014	1239,00	2014	1.400,00	0,25	350,00
I7	0000110604	0001	01	GABINETE/CHASSIS P/SERVD.BLADE PE M1000E	0400	1320104	20/05/2014	20/05/2014	42788,52	2014	47.100,00	0,01	471,00
KO	0000110605	0001	01	BOMBA SUBMERSIVEL CENTRIF 1" 5,9M³/H	0300	1320103	01/05/2014	01/05/2014	663,29	2014	700,00	0,25	175,00
20	0000110607	0001	01	RETIFICADEIRA 220/230V 650W	0300	1320103	01/05/2014	01/05/2014	546,00	2014	600,00	0,25	150,00
20	0000110607	0002	01	RETIFICADEIRA 220/230V 650W	0300	1320103	01/05/2014	01/05/2014	546,00	2014	600,00	0,25	150,00
20	0000110607	0003	01	RETIFICADEIRA 220/230V 650W	0300	1320103	01/05/2014	01/05/2014	546,00	2014	600,00	0,25	150,00
20	0000110607	0004	01	RETIFICADEIRA 220/230V 650W	0300	1320103	01/05/2014	01/05/2014	546,00	2014	600,00	0,25	150,00
20	0000110607	0005	01	RETIFICADEIRA 220/230V 650W	0300	1320103	01/05/2014	01/05/2014	546,00	2014	600,00	0,25	150,00
20	0000110607	0006	01	RETIFICADEIRA 220/230V 650W	0300	1320103	01/05/2014	01/05/2014	546,00	2014	600,00	0,25	150,00
20	0000110607	0007	01	RETIFICADEIRA 220/230V 650W	0300	1320103	01/05/2014	01/05/2014	546,00	2014	600,00	0,25	150,00
20	0000110607	0008	01	RETIFICADEIRA 220/230V 650W	0300	1320103	01/05/2014	01/05/2014	546,00	2014	600,00	0,25	150,00
KO	0000110608	0001	01	SOFA 3LUG COU PT C/BRACO	0500	1320105	07/05/2014	07/05/2014	999,00	2014	1.100,00	0,25	275,00
KO	0000110609	0001	01	REFRIGERADOR FRIGOBAR BR 80L 2	0500	1320105	07/05/2014	07/05/2014	799,00	2014	900,00	0,25	225,00
KO	0000110609	0002	01	REFRIGERADOR FRIGOBAR BR 80L 2	0500	1320105	07/05/2014	07/05/2014	799,00	2014	900,00	0,25	225,00
KO	0000110610	0002	01	REFRIGERADOR DUPLEX BR 400L 11	0500	1320105	07/05/2014	07/05/2014	1699,00	2014	1.900,00	0,25	475,00
02	0000110611	0001	01	PURIFICADOR AGUA 2L/H 127V PLUS BRANCO	0500	1320105	23/05/2014	23/05/2014	940,00	2014	1.000,00	0,25	250,00
KO	0000110613	0001	01	ROTEADOR MULTIPROT 2GBPS 16P	0400	1320104	12/05/2014	12/05/2014	8751,50	2014	9.600,00	0,01	96,00
KO	0000110615	0001	01	SWITCH 10/100GBPS 24/2P RJ45	0400	1320104	12/05/2014	12/05/2014	11164,50	2014	12.300,00	0,01	123,00
I7	0000110617	0001	01	NOTEBOOK DELL LATITUDE MODELO 14 5000	0400	1320104	26/05/2014	26/05/2014	2396,33	2014	2.600,00	0,01	26,00
20	0000110657	0003	01	BOMBA TRANSFERENCIA MAN MAN 20L/MIN	0300	1320103	01/05/2014	01/05/2014	2000,00	2014	2.200,00	0,25	550,00
KJ	0000110659	0001	01	SOFA 3LUG TEC BG C/BRACO	0500	1320105	22/05/2014	22/05/2014	1199,00	2014	1.300,00	0,25	325,00
KJ	0000110662	0001	01	AQUECEDOR ELET 4 MARMITAS 220V	0300	1320103	22/05/2014	22/05/2014	528,00	2014	600,00	0,25	150,00
KJ	0000110662	0002	01	AQUECEDOR ELET 4 MARMITAS 220V	0300	1320103	22/05/2014	22/05/2014	528,00	2014	600,00	0,25	150,00
KJ	0000110662	0003	01	AQUECEDOR ELET 4 MARMITAS 220V	0300	1320103	22/05/2014	22/05/2014	528,00	2014	600,00	0,25	150,00
KT	0000110663	0001	01	SERVIDOR INTEL XEON E5-24 600G POWEREDGE	0400	1320104	27/05/2014	27/05/2014	15429,67	2014	17.000,00	0,01	170,00
KJ	0000110664	0001	01	REFRIGERADOR COMUM BR 261L 110	0500	1320105	24/05/2014	24/05/2014	999,00	2014	1.100,00	0,25	275,00
KJ	0000110665	0001	01	ARMARIO COZ 0,65X1,00X0,60M	0500	1320105	09/05/2014	09/05/2014	459,00	2014	500,00	0,25	125,00
KJ	0000110666	0001	01	RACK TV MDF TAB/BR 2GAV 540X18	0500	1320105	09/05/2014	09/05/2014	449,00	2014	500,00	0,25	125,00
KJ	0000110667	0001	01	FOGAO DOMEST GAS PISO 4BOC 127	0500	1320105	09/05/2014	09/05/2014	399,00	2014	400,00	0,25	100,00
KM	0000110668	0001	01	SWITCH 100MBPS 24P FIB OTICA S	0400	1320104	07/05/2014	07/05/2014	749,88	2014	800,00	0,01	8,00
KM	0000110669	0001	01	SOFA 2-3LUG TEC BG C/BRACO	0500	1320105	08/05/2014	08/05/2014	690,00	2014	800,00	0,25	200,00
KM	0000110670	0001	01	SOFA 2-3LUG TEC BG C/BRACO	0500	1320105	08/05/2014	08/05/2014	690,00	2014	800,00	0,25	200,00
KM	0000110671	0001	01	ROUPEIRO AC CZ 16P 1935X345X34	0500	1320105	16/05/2014	16/05/2014	535,00	2014	600,00	0,25	150,00
KM	0000110671	0002	01	ROUPEIRO AC CZ 16P 1935X345X34	0500	1320105	16/05/2014	16/05/2014	535,00	2014	600,00	0,25	150,00
KM	0000110671	0003	01	ROUPEIRO AC CZ 16P 1935X345X34	0500	1320105	16/05/2014	16/05/2014	535,00	2014	600,00	0,25	150,00
KM	0000110671	0004	01	ROUPEIRO AC CZ 16P 1935X345X34	0500	1320105	16/05/2014	16/05/2014	535,00	2014	600,00	0,25	150,00
KM	0000110671	0005	01	ROUPEIRO AC CZ 16P 1935X345X34	0500	1320105	16/05/2014	16/05/2014	535,00	2014	600,00	0,25	150,00
KM	0000110671	0006	01	ROUPEIRO AC CZ 16P 1935X345X34	0500	1320105	16/05/2014	16/05/2014	535,00	2014	600,00	0,25	150,00
KM	0000110671	0007	01	ROUPEIRO AC CZ 16P 1935X345X34	0500	1320105	16/05/2014	16/05/2014	535,00	2014	600,00	0,25	150,00
KM	0000110671	0008	01	ROUPEIRO AC CZ 16P 1935X345X34	0500	1320105	16/05/2014	16/05/2014	535,00	2014	600,00	0,25	150,00
KM	0000110671	0009	01	ROUPEIRO AC CZ 16P 1935X345X34	0500	1320105	16/05/2014	16/05/2014	535,00	2014	600,00	0,25	150,00
KM	0000110671	000A	01	ROUPEIRO AC CZ 16P 1935X345X34	0500	1320105	16/05/2014	16/05/2014	535,00	2014	600,00	0,25	150,00
KM	0000110671	000B	01	ROUPEIRO AC CZ 16P 1935X345X34	0500	1320105	16/05/2014	16/05/2014	535,00	2014	600,00	0,25	150,00
KM	0000110671	000C	01	ROUPEIRO AC CZ 16P 1935X345X34	0500	1320105	16/05/2014	16/05/2014	535,00	2014	600,00	0,25	150,00
KM	0000110671	000D	01	ROUPEIRO AC CZ 16P 1935X345X34	0500	1320105	16/05/2014	16/05/2014	535,00	2014	600,00	0,25	150,00
KM	0000110671	000E	01	ROUPEIRO AC CZ 16P 1935X345X34	0500	1320105	16/05/2014	16/05/2014	535,00	2014	600,00	0,25	150,00
KM	0000110671	000F	01	ROUPEIRO AC CZ 16P 1935X345X34	0500	1320105	16/05/2014	16/05/2014	535,00	2014	600,00	0,25	150,00
KM	0000110671	000G	01	ROUPEIRO AC CZ 16P 1935X345X34	0500	1320105	16/05/2014	16/05/2014	535,00	2014	600,00	0,25	150,00
KM	0000110671	000H	01	ROUPEIRO AC CZ 16P 1935X345X34	0500	1320105	16/05/2014	16/05/2014	535,00	2014	600,00	0,25	150,00
KM	0000110671	000I	01	ROUPEIRO AC CZ 16P 1935X345X34	0500	1320105	16/05/2014	16/05/2014	535,00	2014	600,00	0,25	150,00

Este documento é cópia do original, assinado digitalmente por CAROLINA MACHADO LETICIO VIEIRA e Tribunal de Justica do Estado de Sao Paulo, protocolado em 29/07/2022 às 00:58, sob o número WMJ22412974330 .
Para conferir o original, acesse o site https://esaj.tjsp.jus.br/pastadigital/pg/abrirConferenciaDocumento.do, informe o processo 1111746-12.2021.8.26.0100 e código D7FB37A.

CONSTRUTORA COESA
RELATORIO DE INVENTARIO
Dt.Ref: 31/10/2021

Filia	Cod Base Be	Codigo Ite	Tipo Ativ	Descr. Sint.	Grup	Conta	Dt.Aquisica	Dt In Depre	Val Orig M1	ANO REFERÊNCIA	VALOR DE REPOSIÇÃO	FATOR DEPRECIAÇÃO	VALOR DE MERCADO
KM	0000110671	000J	01	ROUPEIRO AC CZ 16P 1935X345X34	0500	1320105	16/05/2014	16/05/2014	535,00	2014	600,00	0,25	150,00
KM	0000110671	000K	01	ROUPEIRO AC CZ 16P 1935X345X34	0500	1320105	16/05/2014	16/05/2014	535,00	2014	600,00	0,25	150,00
KM	0000110672	0001	01	COLETOR QD PP 30 COLETORESX200	0500	1320105	19/05/2014	19/05/2014	1000,00	2014	1.100,00	0,25	275,00
KM	0000110672	0002	01	COLETOR QD PP 30 COLETORESX200	0500	1320105	19/05/2014	19/05/2014	1000,00	2014	1.100,00	0,25	275,00
I7	0000110674	0002	01	SUPORTE PARA MONITOR LCD FLAT PANEL	0400	1320104	28/05/2014	28/05/2014	1035,06	2014	1.100,00	0,01	11,00
I7	0000110675	0002	01	REPLICADOR DE PORTAS DELL E-PORT	0400	1320104	28/05/2014	28/05/2014	584,13	2014	600,00	0,01	6,00
KO	0000110676	0001	01	GATEWAY SEGURANCA FORTIWIFI-90D 110~220V	0400	1320104	08/05/2014	08/05/2014	2428,74	2014	2.700,00	0,01	27,00
04	0000110679	0001	01	MESA ESC COMP BR RET DELTA	0500	1320105	12/05/2014	12/05/2014	1800,00	2014	2.000,00	0,25	500,00
04	0000110679	0002	01	MESA ESC COMP BR RET DELTA	0500	1320105	12/05/2014	12/05/2014	1800,00	2014	2.000,00	0,25	500,00
04	0000110680	0001	01	MESA ESC COMP BR RET DELTA	0500	1320105	12/05/2014	12/05/2014	1670,00	2014	1.800,00	0,25	450,00
04	0000110680	0002	01	MESA ESC COMP BR RET DELTA	0500	1320105	12/05/2014	12/05/2014	1670,00	2014	1.800,00	0,25	450,00
04	0000110681	0001	01	POLTRONA WASSILY COU ERGOMETRICA BY SIDE	0500	1320105	12/05/2014	12/05/2014	465,00	2014	500,00	0,25	125,00
04	0000110681	0002	01	POLTRONA WASSILY COU ERGOMETRICA BY SIDE	0500	1320105	12/05/2014	12/05/2014	465,00	2014	500,00	0,25	125,00
04	0000110681	0003	01	POLTRONA WASSILY COU ERGOMETRICA BY SIDE	0500	1320105	12/05/2014	12/05/2014	465,00	2014	500,00	0,25	125,00
04	0000110681	0004	01	POLTRONA WASSILY COU ERGOMETRICA BY SIDE	0500	1320105	12/05/2014	12/05/2014	465,00	2014	500,00	0,25	125,00
04	0000110681	0005	01	POLTRONA WASSILY COU ERGOMETRICA BY SIDE	0500	1320105	12/05/2014	12/05/2014	465,00	2014	500,00	0,25	125,00
04	0000110681	0006	01	POLTRONA WASSILY COU ERGOMETRICA BY SIDE	0500	1320105	12/05/2014	12/05/2014	465,00	2014	500,00	0,25	125,00
04	0000110681	0007	01	POLTRONA WASSILY COU ERGOMETRICA BY SIDE	0500	1320105	12/05/2014	12/05/2014	465,00	2014	500,00	0,25	125,00
04	0000110681	0008	01	POLTRONA WASSILY COU ERGOMETRICA BY SIDE	0500	1320105	12/05/2014	12/05/2014	465,00	2014	500,00	0,25	125,00
04	0000110681	0009	01	POLTRONA WASSILY COU ERGOMETRICA BY SIDE	0500	1320105	12/05/2014	12/05/2014	465,00	2014	500,00	0,25	125,00
04	0000110681	000A	01	POLTRONA WASSILY COU ERGOMETRICA BY SIDE	0500	1320105	12/05/2014	12/05/2014	465,00	2014	500,00	0,25	125,00
04	0000110681	000B	01	POLTRONA WASSILY COU ERGOMETRICA BY SIDE	0500	1320105	12/05/2014	12/05/2014	465,00	2014	500,00	0,25	125,00
04	0000110681	000C	01	POLTRONA WASSILY COU ERGOMETRICA BY SIDE	0500	1320105	12/05/2014	12/05/2014	465,00	2014	500,00	0,25	125,00
04	0000110681	000D	01	POLTRONA WASSILY COU ERGOMETRICA BY SIDE	0500	1320105	12/05/2014	12/05/2014	465,00	2014	500,00	0,25	125,00
04	0000110681	000E	01	POLTRONA WASSILY COU ERGOMETRICA BY SIDE	0500	1320105	12/05/2014	12/05/2014	465,00	2014	500,00	0,25	125,00
04	0000110681	000F	01	POLTRONA WASSILY COU ERGOMETRICA BY SIDE	0500	1320105	12/05/2014	12/05/2014	465,00	2014	500,00	0,25	125,00
04	0000110681	000G	01	POLTRONA WASSILY COU ERGOMETRICA BY SIDE	0500	1320105	12/05/2014	12/05/2014	465,00	2014	500,00	0,25	125,00
04	0000110682	0001	01	POLTRONA WASSILY ERGOMETRICA PRESIDENTE	0500	1320105	12/05/2014	12/05/2014	559,00	2014	600,00	0,25	150,00
04	0000110682	0002	01	POLTRONA WASSILY ERGOMETRICA PRESIDENTE	0500	1320105	12/05/2014	12/05/2014	559,00	2014	600,00	0,25	150,00
04	0000110683	0001	01	PLATAFORMA TRABALHO C/12 LUGARES	0500	1320105	12/05/2014	12/05/2014	9580,00	2014	10.500,00	0,25	2.625,00
04	0000110684	0001	01	BALCAO ATENDIM MDP MAP 2,00X0,	0500	1320105	12/05/2014	12/05/2014	669,79	2014	700,00	0,25	175,00
04	0000110685	0001	01	MESA DE REUNIAO REDONDA	0500	1320105	12/05/2014	12/05/2014	700,00	2014	800,00	0,25	200,00
04	0000110686	0001	01	ARMARIO BAIXO ARGILA 200X600M	0500	1320105	12/05/2014	12/05/2014	620,00	2014	700,00	0,25	175,00
04	0000110686	0002	01	ARMARIO BAIXO ARGILA	0500	1320105	12/05/2014	12/05/2014	620,00	2014	700,00	0,25	175,00
04	0000110686	0003	01	ARMARIO BAIXO ARGILA	0500	1320105	12/05/2014	12/05/2014	620,00	2014	700,00	0,25	175,00
04	0000110686	0004	01	ARMARIO BAIXO ARGILA	0500	1320105	12/05/2014	12/05/2014	620,00	2014	700,00	0,25	175,00
04	0000110686	0005	01	ARMARIO BAIXO ARGILA	0500	1320105	12/05/2014	12/05/2014	620,00	2014	700,00	0,25	175,00
04	0000110686	0006	01	ARMARIO BAIXO ARGILA	0500	1320105	12/05/2014	12/05/2014	620,00	2014	700,00	0,25	175,00
04	0000110686	0007	01	ARMARIO BAIXO ARGILA	0500	1320105	12/05/2014	12/05/2014	620,00	2014	700,00	0,25	175,00
04	0000110686	0008	01	ARMARIO BAIXO ARGILA	0500	1320105	12/05/2014	12/05/2014	620,00	2014	700,00	0,25	175,00
KO	0000110688	0001	01	TV LED 47" 1079X641X82,5MM	0500	1320105	08/05/2014	08/05/2014	1849,10	2014	2.000,00	0,25	500,00
KJ	0000110689	0001	01	CAMERA 1.3MP OPTICO 22X 1280X2	0300	1320103	14/05/2014	14/05/2014	3777,76	2014	4.200,00	0,25	1.050,00
KJ	0000110689	0002	01	CAMERA 1.3MP OPTICO 22X 1280X2	0300	1320103	14/05/2014	14/05/2014	3777,76	2014	4.200,00	0,25	1.050,00
KJ	0000110693	1	01	ACESS POINT 5GHS 150MBPS 100M	4200	1340102	14/05/2014	14/05/2014	346,50	2014	400,00	0,01	4,00
KJ	0000110694	0003	01	ACESS POINT 5GHZ 150MBPS 100M	4200	1340102	14/05/2014	14/05/2014	346,50	2014	400,00	0,01	4,00
KJ	0000110695	004	01	ACESS POINT 5GHZ 150MBPS 100M	4200	1340102	14/05/2014	14/05/2014	346,50	2014	400,00	0,01	4,00
I7	0000110707	0001	01	FRAGMENTADORA PAPEL 30FL S300-D 220V	0500	1320105	29/05/2014	29/05/2014	1165,00	2014	1.300,00	0,25	325,00
I7	0000110739	0001	01	IMPRESSORA HP DESKJET ADVG.4646 B4L09A	0400	1320104	29/05/2014	29/05/2014	358,00	2014	400,00	0,01	4,00
I7	0000110740	0001	01	MACBOOK AIR COREI5 11P4GB12 8GB	0400	1320104	29/05/2014	29/05/2014	4267,00	2014	4.700,00	0,01	47,00
KC	0000110741	0001	01	MOTOSOLDADORA CC/CV 9,5KVA 100	0300	1320103	30/05/2014	30/05/2014	38000,00	2014	41.800,00	0,25	10.450,00
I7	0000110743	0001	01	NOTEBOOK DELL LATITUDE MOD E7240	0400	1320104	30/05/2014	30/05/2014	4478,42	2014	4.900,00	0,01	49,00
I7	0000110744	0001	01	COMPUTADOR DELL OPTIPLEX 7010 SMALL	0400	1320104	30/05/2014	30/05/2014	2399,11	2014	2.600,00	0,01	26,00
I7	0000110744	0002	01	COMPUTADOR DELL OPTIPLEX 7010 SMALL	0400	1320104	30/05/2014	30/05/2014	2399,10	2014	2.600,00	0,01	26,00
KM	0000110745	0001	01	SERRA CIRC 2200W 120V 355MM	0300	1320103	02/05/2014	02/05/2014	400,00	2014	400,00	0,25	100,00
KM	0000110745	0002	01	SERRA CIRC 2200W 120V 355MM	0300	1320103	02/05/2014	02/05/2014	400,00	2014	400,00	0,25	100,00
KO	0000110747	0001	01	ROUPEIRO AC CZ 16P 193X123X40CM	0500	1320105	01/05/2014	01/05/2014	750,00	2014	800,00	0,25	200,00
KO	0000110747	0002	01	ROUPEIRO AC CZ 16P 193X123X40CM	0500	1320105	01/05/2014	01/05/2014	750,00	2014	800,00	0,25	200,00
KO	0000110747	0003	01	ROUPEIRO AC CZ 16P 193X123X40CM	0500	1320105	01/05/2014	01/05/2014	750,00	2014	800,00	0,25	200,00
KO	0000110747	0004	01	ROUPEIRO AC CZ 16P 193X123X40CM	0500	1320105	01/05/2014	01/05/2014	750,00	2014	800,00	0,25	200,00
20	0000110748	0001	01	GPS PORT LCD 2.2" 128X160P S/ MEMOR 3V	0500	1320105	07/05/2014	07/05/2014	549,00	2014	600,00	0,25	150,00
KM	0000110749	0006	01	MARTELETE SDS MAX 220/230VV 11	0300	1320103	05/05/2014	05/05/2014	400,00	2014	400,00	0,25	100,00
KT	0000110754	0001	01	GALPAO CANT AC PVC/PES 8X16M 128M²	0200	1320102	30/05/2014	30/05/2014	53369,13	2014	58.700,00	0,25	14.675,00
KT	0000110754	0002	01	GALPAO CANT AC PVC/PES 8X16M 128M²	0200	1320102	30/05/2014	30/05/2014	53369,13	2014	58.700,00	0,25	14.675,00
KT	0000110755	0001	01	GALPAO CANT AC PVC/PES 8X8M 64M²	0200	1320102	30/05/2014	30/05/2014	29900,00	2014	32.900,00	0,25	8.225,00
KT	0000110755	0002	01	GALPAO CANT AC PVC/PES 8X8M 64M²	0200	1320102	30/05/2014	30/05/2014	29900,00	2014	32.900,00	0,25	8.225,00
KT	0000110755	0003	01	GALPAO CANT AC PVC/PES 8X8M 64M²	0200	1320102	30/05/2014	30/05/2014	29900,00	2014	32.900,00	0,25	8.225,00
KT	0000110755	0004	01	GALPAO CANT AC PVC/PES 8X8M 64M²	0200	1320102	30/05/2014	30/05/2014	29900,00	2014	32.900,00	0,25	8.225,00
KT	0000110755	0005	01	GALPAO CANT AC PVC/PES 8X8M 64M²	0200	1320102	30/05/2014	30/05/2014	29900,00	2014	32.900,00	0,25	8.225,00

Este documento é cópia do original, assinado digitalmente por CAROLINA MACHADO LETIZIO VIEIRA e Tribunal de Justiça do Estado de São Paulo, protocolado em 29/07/2022 às 00:58, sob o número WMJ22412974330 .
Para conferir o original, acesse o site https://esaj.tjsp.jus.br/pastadigital/pg/abrirConferenciaDocumento.do, informe o processo 1111746-12.2021.8.26.0100 e código D7FB37A.

CONSTRUTORA COESA
RELATORIO DE INVENTARIO
Dt.Ref: 31/10/2021

Filia	Cod Base Be	Codigo Ite	Tipo Ativ	Descr. Sint.	Grup	Conta	Dt.Aquisica	Dt In Depre	Val Orig M1	ANO REFERÊNCIA	VALOR DE REPOSIÇÃO	FATOR DEPRECIAÇÃO	VALOR DE MERCADO
KT	0000110755	0006	01	GALPAO CANT AC PVC/PES 8X8M 64M²	0200	1320102	30/05/2014	30/05/2014	29900,00	2014	32.900,00	0,25	8.225,00
KT	0000110756	0001	01	ALICATE AMPER DIG 50MM CA/CC 0	0500	1320105	30/05/2014	30/05/2014	370,00	2014	400,00	0,25	100,00
KT	0000110756	0002	01	ALICATE AMPER DIG 50MM CA/CC 0	0500	1320105	30/05/2014	30/05/2014	370,00	2014	400,00	0,25	100,00
KM	0000110759	0003	01	COMPRESSOR AR PIST 8BAR 14,5L	0300	1320103	27/05/2014	27/05/2014	340,00	2014	400,00	0,25	100,00
KM	0000110763	0001	01	CORTINA AR 3F 250W 220~380V 10	0300	1320103	30/05/2014	30/05/2014	345,00	2014	400,00	0,25	100,00
IP	0000110763	0003	01	TV PLANA 21" 15.5X30.5X35CM	0500	1320105	31/01/2014	31/01/2014	307,50	2014	300,00	0,25	75,00
IP	0000110764	0004	01	TV PLANA 21" 15.5X30.5X35CM	0500	1320105	31/01/2014	31/01/2014	307,50	2014	300,00	0,25	75,00
IP	0000110765	0005	01	TV PLANA 21" 15.5X30.5X35CM	0500	1320105	31/01/2014	31/01/2014	307,50	2014	300,00	0,25	75,00
IP	0000110767	0006	01	TV PLANA 21" 15.5X30.5X35CM	0500	1320105	31/01/2014	31/01/2014	307,50	2014	300,00	0,25	75,00
IP	0000110768	0007	01	TV PLANA 21" 15.5X30.5X35CM	0500	1320105	31/01/2014	31/01/2014	307,50	2014	300,00	0,25	75,00
IP	0000110769	0008	01	TV PLANA 21" 15.5X30.5X35CM	0500	1320105	31/01/2014	31/01/2014	307,50	2014	300,00	0,25	75,00
IP	0000110770	0009	01	TV PLANA 21" 15.5X30.5X35CM	0500	1320105	31/01/2014	31/01/2014	307,50	2014	300,00	0,25	75,00
IP	0000110771	0001	01	TV PLANA 21" 15.5X30.5X35CM	0500	1320105	31/01/2014	31/01/2014	245,37	2014	300,00	0,25	75,00
IP	0000110772	2	01	TV PLANA 21" 15.5X30.5X35CM	0500	1320105	31/01/2014	31/01/2014	245,37	2014	300,00	0,25	75,00
IP	0000110773	0003	01	TV PLANA 21" 15.5X30.5X35CM	0500	1320105	31/01/2014	31/01/2014	245,37	2014	300,00	0,25	75,00
IP	0000110774	0004	01	TV PLANA 21" 15.5X30.5X35CM	0500	1320105	31/01/2014	31/01/2014	245,37	2014	300,00	0,25	75,00
IP	0000110775	0005	01	TV PLANA 21" 15.5X30.5X35CM	0500	1320105	31/01/2014	31/01/2014	245,37	2014	300,00	0,25	75,00
KT	0000110776	0001	01	RELOGIO PONTO DIG LCD 1X12DIG	0300	1320103	05/06/2014	05/06/2014	2800,00	2014	3.100,00	0,25	775,00
IP	0000110777	0007	01	TV PLANA 21" 15.5X30.5X35CM	0500	1320105	31/01/2014	31/01/2014	245,37	2014	300,00	0,25	75,00
IP	0000110777	0008	01	TV PLANA 21" 15.5X30.5X35CM	0500	1320105	31/01/2014	31/01/2014	245,37	2014	300,00	0,25	75,00
IP	0000110778	0001	01	TV PLANA 21" 15.5X30.5X35CM	0500	1320105	31/01/2014	31/01/2014	318,75	2014	400,00	0,25	100,00
IP	0000110779	0001	01	TV PLANA 21" 15.5X30.5X35CM	0500	1320105	31/01/2014	31/01/2014	264,60	2014	300,00	0,25	75,00
IP	0000110788	0003	01	REFRIGERADOR COMUM BR 280L 220	0500	1320105	31/01/2014	31/01/2014	594,50	2014	700,00	0,25	175,00
KM	0000110789	0001	01	SERRA CIRC 400W 220~230V 185MM	0300	1320103	02/06/2014	02/06/2014	380,00	2014	400,00	0,25	100,00
KM	0000110789	0002	01	SERRA CIRC 400W 220~230V 185MM	0300	1320103	02/06/2014	02/06/2014	380,00	2014	400,00	0,25	100,00
KM	0000110789	0003	01	SERRA CIRC 400W 220~230V 185MM	0300	1320103	02/06/2014	02/06/2014	380,00	2014	400,00	0,25	100,00
KM	0000110789	0004	01	SERRA CIRC 400W 220~230V 185MM	0300	1320103	02/06/2014	02/06/2014	380,00	2014	400,00	0,25	100,00
I7	0000110795	0001	01	MICROCOMPUTADOR DELL OPTIPLEX 7010 SMALL	0400	1320104	10/06/2014	10/06/2014	2435,38	2014	2.700,00	0,01	27,00
IP	0000110795	000B	01	REFRIGERADOR COMUM BR 280L 220	0500	1320105	31/01/2014	31/01/2014	594,50	2014	700,00	0,25	175,00
IP	0000110796	000C	01	REFRIGERADOR COMUM BR 280L 220	0500	1320105	31/01/2014	31/01/2014	594,50	2014	700,00	0,25	175,00
IP	0000110797	000D	01	REFRIGERADOR COMUM BR 280L 220	0500	1320105	31/01/2014	31/01/2014	594,50	2014	700,00	0,25	175,00
I7	0000110798	0005	01	REPLICADOR DE PORTAS DELL E-PORT	0400	1320104	02/06/2014	02/06/2014	730,34	2014	800,00	0,01	8,00
I7	0000110798	0006	01	REPLICADOR DE PORTAS DELL E-PORT	0400	1320104	02/06/2014	02/06/2014	730,34	2014	800,00	0,01	8,00
I7	0000110798	0007	01	REPLICADOR DE PORTAS DELL E-PORT	0400	1320104	02/06/2014	02/06/2014	730,34	2014	800,00	0,01	8,00
I7	0000110798	0008	01	REPLICADOR DE PORTAS DELL E-PORT	0400	1320104	02/06/2014	02/06/2014	730,33	2014	800,00	0,01	8,00
IP	0000110798	000E	01	REFRIGERADOR COMUM BR 280L 220	0500	1320105	31/01/2014	31/01/2014	594,50	2014	700,00	0,25	175,00
IP	0000110799	000F	01	REFRIGERADOR COMUM BR 280L 220	0500	1320105	31/01/2014	31/01/2014	594,50	2014	700,00	0,25	175,00
02	0000110800	0001	01	NOTEBOOK DELL LATITUDE E7440	0400	1320104	02/06/2014	02/06/2014	4728,67	2014	5.200,00	0,01	52,00
L0	0000110800	0002	01	NOTEBOOK DELL LATITUDE E7440	0400	1320104	02/06/2014	02/06/2014	4728,67	2014	5.200,00	0,01	52,00
L0	0000110800	0003	01	NOTEBOOK DELL LATITUDE E7440	0400	1320104	02/06/2014	02/06/2014	4728,67	2014	5.200,00	0,01	52,00
L0	0000110800	0004	01	NOTEBOOK DELL LATITUDE E7440	0400	1320104	02/06/2014	02/06/2014	4728,66	2014	5.200,00	0,01	52,00
IP	0000110800	0001	01	REFRIGERADOR COMUM BR 280L 220	0500	1320105	31/01/2014	31/01/2014	616,25	2014	700,00	0,25	175,00
IP	0000110801	0002	01	REFRIGERADOR COMUM BR 280L 220	0500	1320105	31/01/2014	31/01/2014	616,25	2014	700,00	0,25	175,00
IP	0000110802	0003	01	REFRIGERADOR COMUM BR 280L 220	0500	1320105	31/01/2014	31/01/2014	616,25	2014	700,00	0,25	175,00
IP	0000110803	0004	01	REFRIGERADOR COMUM BR 280L 220	0500	1320105	31/01/2014	31/01/2014	616,25	2014	700,00	0,25	175,00
KM	0000110803	0003	01	SERRA CIRC 400W 220~230V 185MM	0300	1320103	01/06/2014	01/06/2014	380,00	2014	400,00	0,25	100,00
I7	0000110804	0003	01	SWITCH 17,6GBPS 48/2P RJ45 HP-3600-48EI	0400	1320104	10/06/2014	10/06/2014	4595,18	2014	5.100,00	0,01	51,00
I7	0000110804	0004	01	SWITCH 17,6GBPS 48/2P RJ45 HP-3600-48EI	0400	1320104	10/06/2014	10/06/2014	4595,18	2014	5.100,00	0,01	51,00
IP	0000110810	0002	01	CONDICIONADOR AR JANELA 12000BTU	0500	1320105	31/01/2014	31/01/2014	670,57	2014	700,00	0,25	175,00
IP	0000110811	0003	01	CONDICIONADOR AR JANELA 12000BTU	0500	1320105	31/01/2014	31/01/2014	670,57	2014	700,00	0,25	175,00
IP	0000110812	0004	01	CONDICIONADOR AR JANELA 12000BTU	0500	1320105	31/01/2014	31/01/2014	670,57	2014	700,00	0,25	175,00
IP	0000110813	0005	01	CONDICIONADOR AR JANELA 12000BTU	0500	1320105	31/01/2014	31/01/2014	670,57	2014	700,00	0,25	175,00
IP	0000110814	0001	01	CONDICIONADOR AR JANELA 21000B	0500	1320105	31/01/2014	31/01/2014	971,40	2014	1.100,00	0,25	275,00
IP	0000110815	0002	01	CONDICIONADOR AR JANELA 21000B	0500	1320105	31/01/2014	31/01/2014	971,40	2014	1.100,00	0,25	275,00
IP	0000110816	0003	01	CONDICIONADOR AR JANELA 21000B	0500	1320105	31/01/2014	31/01/2014	971,40	2014	1.100,00	0,25	275,00
IP	0000110817	0004	01	CONDICIONADOR AR JANELA 21000B	0500	1320105	31/01/2014	31/01/2014	971,40	2014	1.100,00	0,25	275,00
IP	0000110818	0004	01	CONDICIONADOR AR JANELA 21000B	0500	1320105	31/01/2014	31/01/2014	971,40	2014	1.100,00	0,25	275,00
IP	0000110819	0005	01	CONDICIONADOR AR JANELA 21000B	0500	1320105	31/01/2014	31/01/2014	971,40	2014	1.100,00	0,25	275,00
KM	0000110819	0001	01	SWITCH 10,1GBPS 16P RJ45	0400	1320104	13/06/2014	13/06/2014	571,30	2014	600,00	0,01	6,00
IP	0000110820	0006	01	CONDICIONADOR AR JANELA 21000B	0500	1320105	31/01/2014	31/01/2014	971,40	2014	1.100,00	0,25	275,00
KM	0000110820	0001	01	CONDICIONADOR AR JANELA 12000B	0500	1320105	02/06/2014	02/06/2014	786,00	2014	900,00	0,25	225,00
KM	0000110820	0002	01	CONDICIONADOR AR JANELA 12000B	0500	1320105	02/06/2014	02/06/2014	786,00	2014	900,00	0,25	225,00
KM	0000110821	0001	01	DESKTOP IBM THINKCENTER	0400	1320104	02/06/2014	02/06/2014	1500,00	2014	1.700,00	0,01	17,00
KM	0000110821	0002	01	DESKTOP IBM THINKCENTER	0400	1320104	02/06/2014	02/06/2014	1500,00	2014	1.700,00	0,01	17,00
KM	0000110821	0003	01	DESKTOP IBM THINKCENTER	0400	1320104	02/06/2014	02/06/2014	1500,00	2014	1.700,00	0,01	17,00
KM	0000110821	0004	01	DESKTOP IBM THINKCENTER	0400	1320104	02/06/2014	02/06/2014	1500,00	2014	1.700,00	0,01	17,00
KM	0000110821	0005	01	DESKTOP IBM THINKCENTER	0400	1320104	02/06/2014	02/06/2014	1500,00	2014	1.700,00	0,01	17,00
KM	0000110821	0006	01	DESKTOP IBM THINKCENTER	0400	1320104	02/06/2014	02/06/2014	1500,00	2014	1.700,00	0,01	17,00

Este documento é cópia do original, assinado digitalmente por CAROLINA MACHADO LETIZIO VIEIRA e Tribunal de Justiça do Estado de São Paulo, protocolado em 29/07/2022 às 00:58, sob o número WMJ22412974330 .
Para conferir o original, acesse o site https://esaj.tjsp.jus.br/pastadigital/pg/abrirConferenciaDocumento.do, informe o processo 1111746-12.2021.8.26.0100 e código D7FB37A.

CONSTRUTORA COESA
RELATORIO DE INVENTARIO
Dt.Ref: 31/10/2021

Filia	Cod Base Be	Codigo Ite	Tipo Ati	Descr. Sint.	Grup	Conta	Dt.Aquisica	Dt In Depre	Val Orig M1	ANO REFERÊNCIA	VALOR DE REPOSIÇÃO	FATOR DEPRECIAÇÃO	VALOR DE MERCADO
KM	0000110821	0007	01	DESKTOP IBM THINKCENTER	0400	1320104	02/06/2014	02/06/2014	1500,00	2014	1.700,00	0,01	17,00
KM	0000110821	0008	01	DESKTOP IBM THINKCENTER	0400	1320104	02/06/2014	02/06/2014	1500,00	2014	1.700,00	0,01	17,00
KM	0000110821	0009	01	DESKTOP IBM THINKCENTER	0400	1320104	02/06/2014	02/06/2014	1500,00	2014	1.700,00	0,01	17,00
KM	0000110821	000A	01	DESKTOP IBM THINKCENTER	0400	1320104	02/06/2014	02/06/2014	1500,00	2014	1.700,00	0,01	17,00
KM	0000110821	000B	01	DESKTOP IBM THINKCENTER	0400	1320104	02/06/2014	02/06/2014	1500,00	2014	1.700,00	0,01	17,00
KM	0000110821	000C	01	DESKTOP IBM THINKCENTER	0400	1320104	02/06/2014	02/06/2014	1500,00	2014	1.700,00	0,01	17,00
KM	0000110821	000D	01	DESKTOP IBM THINKCENTER	0400	1320104	02/06/2014	02/06/2014	1500,00	2014	1.700,00	0,01	17,00
KM	0000110821	000E	01	DESKTOP IBM THINKCENTER	0400	1320104	02/06/2014	02/06/2014	1500,00	2014	1.700,00	0,01	17,00
KM	0000110821	000F	01	DESKTOP IBM THINKCENTER	0400	1320104	02/06/2014	02/06/2014	1500,00	2014	1.700,00	0,01	17,00
KM	0000110821	000G	01	DESKTOP IBM THINKCENTER	0400	1320104	02/06/2014	02/06/2014	1500,00	2014	1.700,00	0,01	17,00
KM	0000110821	000H	01	DESKTOP IBM THINKCENTER	0400	1320104	02/06/2014	02/06/2014	1500,00	2014	1.700,00	0,01	17,00
KM	0000110821	000I	01	DESKTOP IBM THINKCENTER	0400	1320104	02/06/2014	02/06/2014	1500,00	2014	1.700,00	0,01	17,00
KM	0000110821	000J	01	DESKTOP IBM THINKCENTER	0400	1320104	02/06/2014	02/06/2014	1500,00	2014	1.700,00	0,01	17,00
IP	0000110821	0007	01	CONDICIONADOR AR JANELA 21000B	0500	1320105	31/01/2014	31/01/2014	971,40	2014	1.100,00	0,25	275,00
KM	0000110822	0001	01	IMPRESSORA HP DESKJET 930C	0400	1320104	02/06/2014	02/06/2014	1286,00	2014	1.400,00	0,01	14,00
KM	0000110823	0001	01	IMPRESSORA HP OFFICEJET ALL IN	0400	1320104	02/06/2014	02/06/2014	1216,47	2014	1.300,00	0,01	13,00
KM	0000110823	0002	01	IMPRESSORA HP OFFICEJET ALL IN	0400	1320104	02/06/2014	02/06/2014	1216,47	2014	1.300,00	0,01	13,00
KM	0000110824	0001	01	IMPRESSORA LASER NORM 320MB 48	0400	1320104	02/06/2014	02/06/2014	730,00	2014	800,00	0,01	8,00
KM	0000110825	0001	01	EXAUSTOR PORTATIL 0,75W 2400M³	0300	1320103	02/06/2014	02/06/2014	1400,00	2014	1.500,00	0,25	375,00
KM	0000110825	0002	01	EXAUSTOR PORTATIL 0,75W 2400M³	0300	1320103	02/06/2014	02/06/2014	1400,00	2014	1.500,00	0,25	375,00
KM	0000110825	0003	01	EXAUSTOR PORTATIL 0,75W 2400M³	0300	1320103	02/06/2014	02/06/2014	1400,00	2014	1.500,00	0,25	375,00
KM	0000110825	0004	01	EXAUSTOR PORTATIL 0,75W 2400M³	0300	1320103	02/06/2014	02/06/2014	1400,00	2014	1.500,00	0,25	375,00
KM	0000110826	0001	01	CAMERA FOTOGRAFIC CCD 2,5" 5MP	0500	1320105	02/06/2014	02/06/2014	479,00	2014	500,00	0,25	125,00
KM	0000110826	0002	01	CAMERA FOTOGRAFIC CCD 2,5" 5MP	0500	1320105	02/06/2014	02/06/2014	479,00	2014	500,00	0,25	125,00
KM	0000110826	0003	01	CAMERA FOTOGRAFIC CCD 2,5" 5MP	0500	1320105	02/06/2014	02/06/2014	479,00	2014	500,00	0,25	125,00
KM	0000110827	0001	01	FREEZER HORIZ 320L BR 127/230V	0500	1320105	02/06/2014	02/06/2014	345,00	2014	400,00	0,25	100,00
KM	0000110828	0001	01	CONDICIONADOR AR JANELA 18000B	0500	1320105	02/06/2014	02/06/2014	850,00	2014	900,00	0,25	225,00
KM	0000110829	0001	01	PROJETOR HD 1 ~ 10M 100/240V	0500	1320105	02/06/2014	02/06/2014	1850,00	2014	2.000,00	0,25	500,00
KM	0000110830	0001	01	REFRIGERADOR COMUM BR 239L 127	0500	1320105	02/06/2014	02/06/2014	525,00	2014	600,00	0,25	150,00
KM	0000110830	0002	01	REFRIGERADOR COMUM BR 239L 127	0500	1320105	02/06/2014	02/06/2014	525,00	2014	600,00	0,25	150,00
KM	0000110830	0003	01	REFRIGERADOR COMUM BR 239L 127	0500	1320105	02/06/2014	02/06/2014	525,00	2014	600,00	0,25	150,00
IP	0000110831	0001	01	CONDICIONADOR AR JANELA 12000BTU	0500	1320105	31/01/2014	31/01/2014	770,00	2014	800,00	0,25	200,00
KM	0000110832	0002	01	FURADEIRA COL 5/8" 2F 110/220V	0300	1320103	02/06/2014	02/06/2014	450,00	2014	500,00	0,25	125,00
IP	0000110832	0001	01	ARMARIO ALTO 2P AC 1,93X94X40CM	0500	1320105	31/01/2014	31/01/2014	212,82	2014	200,00	0,25	50,00
IP	0000110833	0001	01	ARMARIO ARQ AC 1,33X0,47X0,57M	0500	1320105	31/01/2014	31/01/2014	231,07	2014	300,00	0,25	75,00
KM	0000110834	0001	01	BEBEDOURO PRES CHAO 4TOR 1200X	0500	1320105	02/06/2014	02/06/2014	992,00	2014	1.100,00	0,25	275,00
KM	0000110834	0002	01	BEBEDOURO PRES CHAO 4TOR 1200X	0500	1320105	02/06/2014	02/06/2014	992,00	2014	1.100,00	0,25	275,00
KM	0000110834	0003	01	BEBEDOURO PRES CHAO 4TOR 1200X	0500	1320105	02/06/2014	02/06/2014	992,00	2014	1.100,00	0,25	275,00
KM	0000110834	0004	01	BEBEDOURO PRES CHAO 4TOR 1200X	0500	1320105	02/06/2014	02/06/2014	992,00	2014	1.100,00	0,25	275,00
KM	0000110834	0005	01	BEBEDOURO PRES CHAO 4TOR 1200X	0500	1320105	02/06/2014	02/06/2014	992,00	2014	1.100,00	0,25	275,00
IP	0000110834	0002	01	ARMARIO ARQ AC 1,33X0,47X0,57M	0500	1320105	31/01/2014	31/01/2014	231,07	2014	300,00	0,25	75,00
KM	0000110835	0001	01	GUINCHO ALAV, MOV CARGA 90:1 4	0300	1320103	02/06/2014	02/06/2014	999,00	2014	1.100,00	0,25	275,00
IP	0000110835	0003	01	ARMARIO ARQ AC 1,33X0,47X0,57M	0500	1320105	31/01/2014	31/01/2014	231,07	2014	300,00	0,25	75,00
KM	0000110836	0001	01	SERRA POLIC 12" 3CV 220/380V 3	0300	1320103	02/06/2014	02/06/2014	330,97	2014	400,00	0,25	100,00
IP	0000110836	0004	01	ARMARIO ARQ AC 1,33X0,47X0,57M	0500	1320105	31/01/2014	31/01/2014	231,07	2014	300,00	0,25	75,00
IP	0000110837	0005	01	ARMARIO ARQ AC 1,33X0,47X0,57M	0500	1320105	31/01/2014	31/01/2014	231,07	2014	300,00	0,25	75,00
IP	0000110838	0006	01	ARMARIO ARQ AC 1,33X0,47X0,57M	0500	1320105	31/01/2014	31/01/2014	231,07	2014	300,00	0,25	75,00
IP	0000110839	0007	01	ARMARIO ARQ AC 1,33X0,47X0,57M	0500	1320105	31/01/2014	31/01/2014	231,07	2014	300,00	0,25	75,00
IP	0000110845	0001	01	BEBEDOURO PRESSAO CHAO 3 TORN	0500	1320105	31/01/2014	31/01/2014	2078,23	2014	2.300,00	0,25	575,00
IP	0000110846	0002	01	BEBEDOURO PRESSAO CHAO 3 TORN	0500	1320105	31/01/2014	31/01/2014	2078,23	2014	2.300,00	0,25	575,00
IP	0000110847	0003	01	BEBEDOURO PRESSAO CHAO 3 TORN	0500	1320105	31/01/2014	31/01/2014	2078,23	2014	2.300,00	0,25	575,00
IP	0000110848	0004	01	BEBEDOURO PRESSAO CHAO 3 TORN	0500	1320105	31/01/2014	31/01/2014	2078,23	2014	2.300,00	0,25	575,00
IP	0000110849	0001	01	BEBEDOURO PRESSAO CHAO 3 TORN	0500	1320105	31/01/2014	31/01/2014	2102,40	2014	2.300,00	0,25	575,00
IP	0000110850	0002	01	BEBEDOURO PRESSAO CHAO 3 TORN	0500	1320105	31/01/2014	31/01/2014	2102,40	2014	2.300,00	0,25	575,00
IP	0000110853	0001	01	IMPRESSORA LASER NOR 1024MB 600X600DPI	0400	1320104	31/01/2014	31/01/2014	957,77	2014	1.100,00	0,01	11,00
IP	0000110856	0001	01	IMPRESSORA LASER MULT 256MB 24	0400	1320104	31/01/2014	31/01/2014	562,70	2014	600,00	0,01	6,00
IP	0000110857	0001	01	IMPRESSORA LASER MULT 128MB 12	0400	1320104	31/01/2014	31/01/2014	782,60	2014	900,00	0,01	9,00
IP	0000110858	0001	01	IMPRESSORA JATO MULT 8MB 4800X	0400	1320104	31/01/2014	31/01/2014	1009,03	2014	1.100,00	0,01	11,00
IP	0000110863	0001	01	SELADOR SELO FITA PET 13~16MM	0300	1320103	31/01/2014	31/01/2014	543,60	2014	600,00	0,25	150,00
IP	0000110864	0001	01	MARTELETE SDS MAX 220V 1150W	0300	1320103	31/01/2014	31/01/2014	334,93	2014	400,00	0,25	100,00
IP	0000110865	0001	01	COLETOR DADOS/ANA FFT ROTA 0,18HZ~40KHZ	0500	1320105	31/01/2014	31/01/2014	1289,00	2014	1.400,00	0,25	350,00
IP	0000110866	0002	01	COLETOR DADOS/ANA FFT ROTA 0,18HZ~40KHZ	0500	1320105	31/01/2014	31/01/2014	1289,00	2014	1.400,00	0,25	350,00
IP	0000110866	0003	01	COLETOR DADOS/ANA FFT ROTA 0,18HZ~40KHZ	0500	1320105	31/01/2014	31/01/2014	1289,00	2014	1.400,00	0,25	350,00
IP	0000110867	0001	01	MOTOBOMBA AUT ESC 3" 1100L/MIN 5,5CV	0300	1320103	31/01/2014	31/01/2014	236,15	2014	300,00	0,25	75,00
IP	0000110868	0001	01	MOTOBOMBA AUT ESC 3" 1100L/MIN 5,5CV	0300	1320103	31/01/2014	31/01/2014	237,62	2014	300,00	0,25	75,00
IP	0000110869	0001	01	MOTOBOMBA AUT ESC 4" 150M³/H 16,5CV	0300	1320103	31/01/2014	31/01/2014	243,28	2014	300,00	0,25	75,00
IP	0000110870	0001	01	CAMERA FOTOGRAFIC LCD 3" 12.1M	0500	1320105	31/01/2014	31/01/2014	385,57	2014	400,00	0,25	100,00
IP	0000110871	0001	01	CAMERA FOTOGRAFIC LCD 3" 12.1M	0500	1320105	31/01/2014	31/01/2014	394,23	2014	400,00	0,25	100,00

Este documento é cópia do original, assinado digitalmente por CAROLINA MACHADO LETIZIO VIEIRA e Tribunal de Justiça do Estado de São Paulo, protocolado em 29/07/2022 às 00:58, sob o número WMJ22412974330 .
Para conferir o original, acesse o site https://esaj.tjsp.jus.br/pastadigital/pg/abrirConferenciaDocumento.do, informe o processo 1111746-12.2021.8.26.0100 e código D7FB37A.

CONSTRUTORA COESA
RELATORIO DE INVENTARIO
Dt.Ref: 31/10/2021

Filia	Cod Base Be	Codigo Ite	Tipo Ativ	Descr. Sint.	Grup	Conta	Dt.Aquisica	Dt In Depre	Val Orig M1	ANO REFERÊNCIA	**VALOR DE REPOSIÇÃO**	**FATOR DEPRECIAÇÃO**	**VALOR DE MERCADO**
IP	0000110872	0001	01	CAMERA FOTOGRAFIC LCD 3" 12.1M	0500	1320105	31/01/2014	31/01/2014	394,23	2014	**400,00**	**0,25**	**100,00**
IP	0000110873	0001	01	CAMERA FOTOGRAFIC LCD 3" 12.1M	0500	1320105	31/01/2014	31/01/2014	340,38	2014	**400,00**	**0,25**	**100,00**
IP	0000110874	0001	01	CAMERA FOTOGRAFIC LCD 3" 12.1M	0500	1320105	31/01/2014	31/01/2014	356,12	2014	**400,00**	**0,25**	**100,00**
IP	0000110875	0001	01	CAMERA FOTOGRAFIC LCD 2,7" 10.	0500	1320105	31/01/2014	31/01/2014	322,98	2014	**400,00**	**0,25**	**100,00**
IP	0000110881	0001	01	NOBREAK 115-220/115V 2,2KVA	0400	1320104	31/01/2014	31/01/2014	696,33	2014	**800,00**	**0,01**	**8,00**
IP	0000110883	0001	01	NOBREAK 115-220/115V 2,2KVA	0400	1320104	31/01/2014	31/01/2014	708,24	2014	**800,00**	**0,01**	**8,00**
IP	0000110892	0001	01	BOMBA 1.1/2" 216M³/H 40MCA	0300	1320103	31/01/2014	31/01/2014	307,42	2014	**300,00**	**0,25**	**75,00**
IP	0000110893	0001	01	BOMBA SUBMERSA VERTICAL 6" 238	0300	1320103	31/01/2014	31/01/2014	1108,09	2014	**1.200,00**	**0,25**	**300,00**
IP	0000110894	0001	01	FREEZER HORIZ 411L BR 220V	0500	1320105	31/01/2014	31/01/2014	819,37	2014	**900,00**	**0,25**	**225,00**
KM	0000110895	0001	01	MANGOTE VIBR CONCRETO WEBER 48	0300	1320103	01/06/2014	01/06/2014	800,00	2014	**900,00**	**0,25**	**225,00**
KM	0000110895	0002	01	MANGOTE VIBR CONCRETO WEBER 48	0300	1320103	01/06/2014	01/06/2014	800,00	2014	**900,00**	**0,25**	**225,00**
KM	0000110895	0003	01	MANGOTE VIBR CONCRETO WEBER 48	0300	1320103	01/06/2014	01/06/2014	800,00	2014	**900,00**	**0,25**	**225,00**
KM	0000110896	0001	01	MOTOR VIBRAD CONC 4T GAS 136CM	0300	1320103	01/06/2014	01/06/2014	1240,00	2014	**1.400,00**	**0,25**	**350,00**
KM	0000110896	0002	01	MOTOR VIBRAD CONC 4T GAS 136CM	0300	1320103	01/06/2014	01/06/2014	1240,00	2014	**1.400,00**	**0,25**	**350,00**
KM	0000110896	0003	01	MOTOR VIBRAD CONC 4T GAS 136CM	0300	1320103	01/06/2014	01/06/2014	1240,00	2014	**1.400,00**	**0,25**	**350,00**
KM	0000110896	0004	01	MOTOR VIBRAD CONC 4T GAS 136CM	0300	1320103	01/06/2014	01/06/2014	1240,00	2014	**1.400,00**	**0,25**	**350,00**
KM	0000110896	0005	01	MOTOR VIBRAD CONC 4T GAS 136CM	0300	1320103	01/06/2014	01/06/2014	1240,00	2014	**1.400,00**	**0,25**	**350,00**
KM	0000110896	0006	01	MOTOR VIBRAD CONC 4T GAS 136CM	0300	1320103	01/06/2014	01/06/2014	1240,00	2014	**1.400,00**	**0,25**	**350,00**
KM	0000110897	0001	01	MANGOTE VIBR CONCRETO WEBER 36	0300	1320103	01/06/2014	01/06/2014	715,00	2014	**800,00**	**0,25**	**200,00**
KM	0000110897	0002	01	MANGOTE VIBR CONCRETO WEBER 36	0300	1320103	01/06/2014	01/06/2014	715,00	2014	**800,00**	**0,25**	**200,00**
KM	0000110897	0003	01	MANGOTE VIBR CONCRETO WEBER 36	0300	1320103	01/06/2014	01/06/2014	715,00	2014	**800,00**	**0,25**	**200,00**
IP	0000110898	0001	01	SERVIDOR INTEL XEON E5 2609 8GB	0400	1320104	31/01/2014	31/01/2014	9609,19	2014	**10.600,00**	**0,01**	**106,00**
IP	0000110903	0001	01	ARMARIO PRIM SOCOR MADEIRA BR	0500	1320105	31/01/2014	31/01/2014	420,71	2014	**500,00**	**0,25**	**125,00**
IP	0000110906	0002	01	ARMARIO PRIM SOCOR MADEIRA BR	0500	1320105	31/01/2014	31/01/2014	420,71	2014	**500,00**	**0,25**	**125,00**
IP	0000110907	0001	01	BALCAO ARMAR COMP 0,65X1,00X0,	0500	1320105	31/01/2014	31/01/2014	749,62	2014	**800,00**	**0,25**	**200,00**
KO	0000110910	000L	01	ARMARIO ALTO MADEIRA 1610X910X460MM	0500	1320105	03/06/2014	03/06/2014	560,00	2014	**600,00**	**0,25**	**150,00**
KO	0000110910	000M	01	ARMARIO ALTO MADEIRA 1610X910X460MM	0500	1320105	03/06/2014	03/06/2014	560,00	2014	**600,00**	**0,25**	**150,00**
KO	0000110910	000N	01	ARMARIO ALTO MADEIRA 1610X910X460MM	0500	1320105	03/06/2014	03/06/2014	560,00	2014	**600,00**	**0,25**	**150,00**
KO	0000110910	000O	01	ARMARIO ALTO MADEIRA 1610X910X460MM	0500	1320105	03/06/2014	03/06/2014	560,00	2014	**600,00**	**0,25**	**150,00**
KO	0000110910	000P	01	ARMARIO ALTO MADEIRA 1610X910X460MM	0500	1320105	03/06/2014	03/06/2014	560,00	2014	**600,00**	**0,25**	**150,00**
KO	0000110910	000Q	01	ARMARIO ALTO MADEIRA 1610X910X460MM	0500	1320105	03/06/2014	03/06/2014	560,00	2014	**600,00**	**0,25**	**150,00**
KO	0000110910	000R	01	ARMARIO ALTO MADEIRA 1610X910X460MM	0500	1320105	03/06/2014	03/06/2014	560,00	2014	**600,00**	**0,25**	**150,00**
KO	0000110910	000S	01	ARMARIO ALTO MADEIRA 1610X910X460MM	0500	1320105	03/06/2014	03/06/2014	560,00	2014	**600,00**	**0,25**	**150,00**
KO	0000110910	000T	01	ARMARIO ALTO MADEIRA 1610X910X460MM	0500	1320105	03/06/2014	03/06/2014	560,00	2014	**600,00**	**0,25**	**150,00**
KO	0000110910	000U	01	ARMARIO ALTO MADEIRA 1610X910X460MM	0500	1320105	03/06/2014	03/06/2014	560,00	2014	**600,00**	**0,25**	**150,00**
IP	0000110911	0001	01	CAIXA ACUSTIC PT 8OHM 120W 570	0500	1320105	31/01/2014	31/01/2014	440,96	2014	**500,00**	**0,25**	**125,00**
IP	0000110912	0001	01	MACA PRANC A1020 200X60X19MM C	0500	1320105	31/01/2014	31/01/2014	271,02	2014	**300,00**	**0,25**	**75,00**
IP	0000110913	0001	01	MOTOBOMBA AUT ESC 3" 1100L/MIN 5,5CV	0300	1320103	31/01/2014	31/01/2014	237,62	2014	**300,00**	**0,25**	**75,00**
I7	0000110917	0001	01	NOTEBOOK DELL LATITUDE E7240	0400	1320104	25/06/2014	25/06/2014	4478,74	2014	**4.900,00**	**0,01**	**49,00**
I7	0000110918	0001	01	NOTEBOOK DELL LATITUDE MOD.E7240	0400	1320104	26/06/2014	26/06/2014	4480,24	2014	**4.900,00**	**0,01**	**49,00**
KP	0000110921	000F	01	CADEIRA DIRET GIRATORIA A1020	0500	1320105	02/06/2014	02/06/2014	394,99	2014	**400,00**	**0,25**	**100,00**
KP	0000110921	000G	01	CADEIRA DIRET GIRATORIA A1020	0500	1320105	02/06/2014	02/06/2014	394,99	2014	**400,00**	**0,25**	**100,00**
KP	0000110921	000H	01	CADEIRA DIRET GIRATORIA A1020	0500	1320105	02/06/2014	02/06/2014	394,99	2014	**400,00**	**0,25**	**100,00**
KP	0000110921	000I	01	CADEIRA DIRET GIRATORIA A1020	0500	1320105	02/06/2014	02/06/2014	394,99	2014	**400,00**	**0,25**	**100,00**
KP	0000110921	000J	01	CADEIRA DIRET GIRATORIA A1020	0500	1320105	02/06/2014	02/06/2014	394,99	2014	**400,00**	**0,25**	**100,00**
KP	0000110921	000K	01	CADEIRA DIRET GIRATORIA A1020	0500	1320105	02/06/2014	02/06/2014	394,99	2014	**400,00**	**0,25**	**100,00**
KP	0000110921	000L	01	CADEIRA DIRET GIRATORIA A1020	0500	1320105	02/06/2014	02/06/2014	394,99	2014	**400,00**	**0,25**	**100,00**
KP	0000110921	000M	01	CADEIRA DIRET GIRATORIA A1020	0500	1320105	02/06/2014	02/06/2014	394,99	2014	**400,00**	**0,25**	**100,00**
KP	0000110921	000N	01	CADEIRA DIRET GIRATORIA A1020	0500	1320105	02/06/2014	02/06/2014	394,99	2014	**400,00**	**0,25**	**100,00**
KP	0000110921	000O	01	CADEIRA DIRET GIRATORIA A1020	0500	1320105	02/06/2014	02/06/2014	394,99	2014	**400,00**	**0,25**	**100,00**
KP	0000110921	000P	01	CADEIRA DIRET GIRATORIA A1020	0500	1320105	02/06/2014	02/06/2014	394,99	2014	**400,00**	**0,25**	**100,00**
KP	0000110921	000Q	01	CADEIRA DIRET GIRATORIA A1020	0500	1320105	02/06/2014	02/06/2014	394,99	2014	**400,00**	**0,25**	**100,00**
KP	0000110921	000R	01	CADEIRA DIRET GIRATORIA A1020	0500	1320105	02/06/2014	02/06/2014	394,99	2014	**400,00**	**0,25**	**100,00**
KP	0000110921	000S	01	CADEIRA DIRET GIRATORIA A1020	0500	1320105	02/06/2014	02/06/2014	394,99	2014	**400,00**	**0,25**	**100,00**
KP	0000110922	0001	01	ARMARIO ALTO AC 1,90X80X40CM	0500	1320105	02/06/2014	02/06/2014	645,01	2014	**700,00**	**0,25**	**175,00**
KP	0000110922	0002	01	ARMARIO ALTO AC 1,90X80X40CM	0500	1320105	02/06/2014	02/06/2014	645,01	2014	**700,00**	**0,25**	**175,00**
KP	0000110922	0003	01	ARMARIO ALTO AC 1,90X80X40CM	0500	1320105	02/06/2014	02/06/2014	645,01	2014	**700,00**	**0,25**	**175,00**
KP	0000110922	0004	01	ARMARIO ALTO AC 1,90X80X40CM	0500	1320105	02/06/2014	02/06/2014	645,01	2014	**700,00**	**0,25**	**175,00**
KP	0000110922	0005	01	ARMARIO ALTO AC 1,90X80X40CM	0500	1320105	02/06/2014	02/06/2014	645,01	2014	**700,00**	**0,25**	**175,00**
KP	0000110922	0006	01	ARMARIO ALTO AC 1,90X80X40CM	0500	1320105	02/06/2014	02/06/2014	645,01	2014	**700,00**	**0,25**	**175,00**
KP	0000110922	0007	01	ARMARIO ALTO AC 1,90X80X40CM	0500	1320105	02/06/2014	02/06/2014	645,01	2014	**700,00**	**0,25**	**175,00**
KP	0000110922	0008	01	ARMARIO ALTO AC 1,90X80X40CM	0500	1320105	02/06/2014	02/06/2014	645,01	2014	**700,00**	**0,25**	**175,00**
KP	0000110922	0009	01	ARMARIO ALTO AC 1,90X80X40CM	0500	1320105	02/06/2014	02/06/2014	645,01	2014	**700,00**	**0,25**	**175,00**
KP	0000110922	000A	01	ARMARIO ALTO AC 1,90X80X40CM	0500	1320105	02/06/2014	02/06/2014	645,01	2014	**700,00**	**0,25**	**175,00**
KP	0000110922	000B	01	ARMARIO ALTO AC 1,90X80X40CM	0500	1320105	02/06/2014	02/06/2014	645,01	2014	**700,00**	**0,25**	**175,00**
KP	0000110922	000C	01	ARMARIO ALTO AC 1,90X80X40CM	0500	1320105	02/06/2014	02/06/2014	645,01	2014	**700,00**	**0,25**	**175,00**
KP	0000110922	000D	01	ARMARIO ALTO AC 1,90X80X40CM	0500	1320105	02/06/2014	02/06/2014	645,01	2014	**700,00**	**0,25**	**175,00**
KP	0000110922	000E	01	ARMARIO ALTO AC 1,90X80X40CM	0500	1320105	02/06/2014	02/06/2014	645,01	2014	**700,00**	**0,25**	**175,00**

Este documento é cópia do original, assinado digitalmente por CAROLINA MACHADO LETIZIO VIEIRA e Tribunal de Justiça do Estado de São Paulo, protocolado em 29/07/2022 às 00:58, sob o número WMJ22412974330 .
Para conferir o original, acesse o site https://esaj.tjsp.jus.br/pastadigital/pg/abrirConferenciaDocumento.do, informe o processo 1111746-12.2021.8.26.0100 e código D7FB37A.

CONSTRUTORA COESA
RELATORIO DE INVENTARIO
Dt.Ref: 31/10/2021

Filia	Cod Base Be	Codigo Ite	Tipo Ati	Descr. Sint.	Grup	Conta	Dt.Aquisica	Dt In Depre	Val Orig M1	ANO REFERÊNCIA	VALOR DE REPOSIÇÃO	FATOR DEPRECIAÇÃO	VALOR DE MERCADO
KP	0000110922	000F	01	ARMARIO ALTO AC 1,90X80X40CM	0500	1320105	02/06/2014	02/06/2014	645,01	2014	**700,00**	**0,25**	**175,00**
KP	0000110922	000G	01	ARMARIO ALTO AC 1,90X80X40CM	0500	1320105	02/06/2014	02/06/2014	645,01	2014	**700,00**	**0,25**	**175,00**
KP	0000110922	000H	01	ARMARIO ALTO AC 1,90X80X40CM	0500	1320105	02/06/2014	02/06/2014	645,01	2014	**700,00**	**0,25**	**175,00**
KP	0000110922	000I	01	ARMARIO ALTO AC 1,90X80X40CM	0500	1320105	02/06/2014	02/06/2014	645,01	2014	**700,00**	**0,25**	**175,00**
KP	0000110922	000J	01	ARMARIO ALTO AC 1,90X80X40CM	0500	1320105	02/06/2014	02/06/2014	645,01	2014	**700,00**	**0,25**	**175,00**
KP	0000110922	000K	01	ARMARIO ALTO AC 1,90X80X40CM	0500	1320105	02/06/2014	02/06/2014	645,01	2014	**700,00**	**0,25**	**175,00**
KP	0000110922	000L	01	ARMARIO ALTO AC 1,90X80X40CM	0500	1320105	02/06/2014	02/06/2014	645,01	2014	**700,00**	**0,25**	**175,00**
KP	0000110922	000M	01	ARMARIO ALTO AC 1,90X80X40CM	0500	1320105	02/06/2014	02/06/2014	645,01	2014	**700,00**	**0,25**	**175,00**
KP	0000110922	000N	01	ARMARIO ALTO AC 1,90X80X40CM	0500	1320105	02/06/2014	02/06/2014	645,01	2014	**700,00**	**0,25**	**175,00**
KP	0000110922	000O	01	ARMARIO ALTO AC 1,90X80X40CM	0500	1320105	02/06/2014	02/06/2014	645,01	2014	**700,00**	**0,25**	**175,00**
KP	0000110922	000P	01	ARMARIO ALTO AC 1,90X80X40CM	0500	1320105	02/06/2014	02/06/2014	644,96	2014	**700,00**	**0,25**	**175,00**
20	0000110923	0001	01	ESCADA ABRIR AMERIC AL 14DEG 4	0300	1320103	04/06/2014	04/06/2014	600,00	2014	**700,00**	**0,25**	**175,00**
20	0000110923	0002	01	ESCADA ABRIR AMERIC AL 14DEG 4	0300	1320103	04/06/2014	04/06/2014	600,00	2014	**700,00**	**0,25**	**175,00**
20	0000110923	0003	01	ESCADA ABRIR AMERIC AL 14DEG 4	0300	1320103	04/06/2014	04/06/2014	600,00	2014	**700,00**	**0,25**	**175,00**
20	0000110923	0004	01	ESCADA ABRIR AMERIC AL 14DEG 4	0300	1320103	04/06/2014	04/06/2014	600,00	2014	**700,00**	**0,25**	**175,00**
KO	0000110923	0006	01	ESCADA ABRIR AMERIC AL 14DEG 4	0300	1320103	04/06/2014	04/06/2014	600,00	2014	**700,00**	**0,25**	**175,00**
KO	0000110923	0007	01	ESCADA ABRIR AMERIC AL 14DEG 4	0300	1320103	04/06/2014	04/06/2014	600,00	2014	**700,00**	**0,25**	**175,00**
KO	0000110923	0008	01	ESCADA ABRIR AMERIC AL 14DEG 4	0300	1320103	04/06/2014	04/06/2014	600,00	2014	**700,00**	**0,25**	**175,00**
KO	0000110923	0009	01	ESCADA ABRIR AMERIC AL 14DEG 4	0300	1320103	04/06/2014	04/06/2014	600,00	2014	**700,00**	**0,25**	**175,00**
KO	0000110923	000A	01	ESCADA ABRIR AMERIC AL 14DEG 4	0300	1320103	04/06/2014	04/06/2014	600,00	2014	**700,00**	**0,25**	**175,00**
20	0000110925	000O	01	CADEIRA VEGAS MF GIRATORIA	0500	1320105	30/06/2014	30/06/2014	1184,14	2014	**1.300,00**	**0,25**	**325,00**
20	0000110925	000P	01	CADEIRA VEGAS MF GIRATORIA	0500	1320105	30/06/2014	30/06/2014	1184,14	2014	**1.300,00**	**0,25**	**325,00**
20	0000110925	000Q	01	CADEIRA VEGAS MF GIRATORIA	0500	1320105	30/06/2014	30/06/2014	1184,14	2014	**1.300,00**	**0,25**	**325,00**
20	0000110925	000R	01	CADEIRA VEGAS MF GIRATORIA	0500	1320105	30/06/2014	30/06/2014	1184,14	2014	**1.300,00**	**0,25**	**325,00**
20	0000110925	000S	01	CADEIRA VEGAS MF GIRATORIA	0500	1320105	30/06/2014	30/06/2014	1184,14	2014	**1.300,00**	**0,25**	**325,00**
20	0000110925	000T	01	CADEIRA VEGAS MF GIRATORIA	0500	1320105	30/06/2014	30/06/2014	1184,14	2014	**1.300,00**	**0,25**	**325,00**
20	0000110925	000U	01	CADEIRA VEGAS MF GIRATORIA	0500	1320105	30/06/2014	30/06/2014	1184,14	2014	**1.300,00**	**0,25**	**325,00**
20	0000110925	000V	01	CADEIRA VEGAS MF GIRATORIA	0500	1320105	30/06/2014	30/06/2014	1184,14	2014	**1.300,00**	**0,25**	**325,00**
20	0000110926	0010	01	CADEIRA VEGAS MF GIRAT.NY PRETO PADRAO	0500	1320105	30/06/2014	30/06/2014	911,65	2014	**1.000,00**	**0,25**	**250,00**
20	0000110926	000Y	01	CADEIRA VEGAS MF GIRAT. NY PRETO PADRAO	0500	1320105	30/06/2014	30/06/2014	911,54	2014	**1.000,00**	**0,25**	**250,00**
20	0000110926	000Z	01	CADEIRA VEGAS MF GIRAT. NY PRETO PADRAO	0500	1320105	30/06/2014	30/06/2014	911,54	2014	**1.000,00**	**0,25**	**250,00**
KO	0000110927	0001	01	ESCADA ABRIR AMERIC AL 14DEG 4	0300	1320103	11/06/2014	11/06/2014	625,65	2014	**700,00**	**0,25**	**175,00**
KO	0000110927	0002	01	ESCADA ABRIR AMERIC AL 14DEG 4	0300	1320103	11/06/2014	11/06/2014	625,65	2014	**700,00**	**0,25**	**175,00**
KO	0000110927	0003	01	ESCADA ABRIR AMERIC AL 14DEG 4	0300	1320103	11/06/2014	11/06/2014	625,65	2014	**700,00**	**0,25**	**175,00**
KO	0000110927	0004	01	ESCADA ABRIR AMERIC AL 14DEG 4	0300	1320103	11/06/2014	11/06/2014	625,65	2014	**700,00**	**0,25**	**175,00**
KO	0000110927	0005	01	ESCADA ABRIR AMERIC AL 14DEG 4	0300	1320103	11/06/2014	11/06/2014	625,65	2014	**700,00**	**0,25**	**175,00**
KT	0000110928	0001	01	ESCADA FBV TELESCOPICO 12M	0300	1320103	30/06/2014	30/06/2014	1260,00	2014	**1.400,00**	**0,25**	**350,00**
KC	0000110929	0001	01	MOTO ESMERIL BAN 8" 1,0CV 220V	0300	1320103	30/06/2014	30/06/2014	566,00	2014	**600,00**	**0,25**	**150,00**
KC	0000110929	0002	01	MOTO ESMERIL BAN 8" 1,0CV 220V	0300	1320103	30/06/2014	30/06/2014	566,00	2014	**600,00**	**0,25**	**150,00**
KO	0000110931	0001	01	REFRIGERADOR COMUM BR 239L 127	0500	1320105	23/06/2014	23/06/2014	879,00	2014	**1.000,00**	**0,25**	**250,00**
KO	0000110932	0003	01	TV LED 40" 1020X705X94MM	0500	1320105	20/06/2014	20/06/2014	1202,48	2014	**1.300,00**	**0,25**	**325,00**
KO	0000110932	0001	01	TV LED 40" 1020X705X94MM	0500	1320105	20/06/2014	20/06/2014	1202,47	2014	**1.300,00**	**0,25**	**325,00**
KO	0000110932	0002	01	TV LED 40" 1020X705X94MM	0500	1320105	20/06/2014	20/06/2014	1202,47	2014	**1.300,00**	**0,25**	**325,00**
KD	0000110933	0001	01	MAQUINA SD INV 1F 20% 78V	0300	1320103	30/06/2014	30/06/2014	1190,00	2014	**1.300,00**	**0,25**	**325,00**
KD	0000110933	0002	01	MAQUINA SD INV 1F 20% 78V	0300	1320103	30/06/2014	30/06/2014	1190,00	2014	**1.300,00**	**0,25**	**325,00**
KD	0000110933	0003	01	MAQUINA SD INV 1F 20% 78V	0300	1320103	30/06/2014	30/06/2014	1190,00	2014	**1.300,00**	**0,25**	**325,00**
KD	0000110933	0004	01	MAQUINA SD INV 1F 20% 78V	0300	1320103	30/06/2014	30/06/2014	1190,00	2014	**1.300,00**	**0,25**	**325,00**
KC	0000110934	0001	01	OFTALMOSCOPIO POCKET JR -25~+22D 2X1,5V	0500	1320105	30/06/2014	30/06/2014	1252,50	2014	**1.400,00**	**0,25**	**350,00**
KC	0000110934	0002	01	OFTALMOSCOPIO POCKET JR -25~+22D 2X1,5V	0500	1320105	30/06/2014	30/06/2014	1252,50	2014	**1.400,00**	**0,25**	**350,00**
KO	0000110939	0001	01	NOTEBOOK I7 2,1GHZ 8GB 256GB	0400	1320104	03/06/2014	03/06/2014	5779,02	2014	**6.400,00**	**0,01**	**64,00**
KM	0000110941	0001	01	VAPORIZADOR/UMIDIFICADOR 3L 22	0500	1320105	18/06/2014	18/06/2014	435,00	2014	**500,00**	**0,25**	**125,00**
KM	0000110941	0002	01	VAPORIZADOR/UMIDIFICADOR 3L 22	0500	1320105	18/06/2014	18/06/2014	435,00	2014	**500,00**	**0,25**	**125,00**
KT	0000110942	0001	01	SOFA 2-3LUG COURO MR ESPUMA	0500	1320105	01/07/2014	01/07/2014	660,00	2014	**700,00**	**0,25**	**175,00**
KT	0000110943	0001	01	MESA CENTRO MADEIRA QUADRADA 4	0500	1320105	01/07/2014	01/07/2014	380,00	2014	**400,00**	**0,25**	**100,00**
KM	0000110948	0001	01	BETONEIRA AC 400L 2CV 110/220/	0300	1320103	20/06/2014	20/06/2014	1719,72	2014	**1.900,00**	**0,25**	**475,00**
KP	0000110951	0002	01	CADEIRA PRESID GIRAT ACO PELLI	0500	1320105	02/07/2014	02/07/2014	461,00	2014	**500,00**	**0,25**	**125,00**
KO	0000110952	0001	01	MONITOR POLI LCD WIDE 18.5" PT	0400	1320104	04/06/2014	04/06/2014	439,87	2014	**500,00**	**0,01**	**5,00**
I7	0000110954	0004	01	COMPUTADOR OPTIPLEX 7010 I7-37	0400	1320104	03/07/2014	03/07/2014	927,50	2014	**1.000,00**	**0,01**	**10,00**
I7	0000110954	0005	01	COMPUTADOR OPTIPLEX 7010 I7-37	0400	1320104	03/07/2014	03/07/2014	927,50	2014	**1.000,00**	**0,01**	**10,00**
I7	0000110954	0006	01	COMPUTADOR OPTIPLEX 7010 I7-37	0400	1320104	03/07/2014	03/07/2014	927,50	2014	**1.000,00**	**0,01**	**10,00**
I7	0000110954	0007	01	COMPUTADOR OPTIPLEX 7010 I7-37	0400	1320104	03/07/2014	03/07/2014	927,50	2014	**1.000,00**	**0,01**	**10,00**
I7	0000110954	0008	01	COMPUTADOR OPTIPLEX 7010 I7-37	0400	1320104	03/07/2014	03/07/2014	927,50	2014	**1.000,00**	**0,01**	**10,00**
I7	0000110954	0009	01	COMPUTADOR OPTIPLEX 7010 I7-37	0400	1320104	03/07/2014	03/07/2014	927,50	2014	**1.000,00**	**0,01**	**10,00**
I7	0000110955	0002	01	COMPUTADOR OPTIPLEX 7010 I7-37	0400	1320104	03/07/2014	03/07/2014	1019,85	2014	**1.100,00**	**0,01**	**11,00**
I7	0000110955	0003	01	COMPUTADOR OPTIPLEX 7010 I7-37	0400	1320104	03/07/2014	03/07/2014	1019,85	2014	**1.100,00**	**0,01**	**11,00**
I7	0000110955	0004	01	COMPUTADOR OPTIPLEX 7010 I7-37	0400	1320104	03/07/2014	03/07/2014	1019,85	2014	**1.100,00**	**0,01**	**11,00**
I7	0000110955	0005	01	COMPUTADOR OPTIPLEX 7010 I7-37	0400	1320104	03/07/2014	03/07/2014	1019,85	2014	**1.100,00**	**0,01**	**11,00**
I7	0000110956	0001	01	COMPUTADOR OPTIPLEX 7010 I7-37	0400	1320104	03/07/2014	03/07/2014	988,46	2014	**1.100,00**	**0,01**	**11,00**

Este documento é cópia do original, assinado digitalmente por CAROLINA MACHADO LETÍCIO VIEIRA e Tribunal de Justiça do Estado de São Paulo, protocolado em 29/07/2022 às 00:58, sob o número WMJ22412974330 .
Para conferir o original, acesse o site https://esaj.tjsp.jus.br/pastadigital/pg/abrirConferenciaDocumento.do, informe o processo 1111746-12.2021.8.26.0100 e código D7FB37A.

CONSTRUTORA COESA
RELATORIO DE INVENTARIO
Dt.Ref: 31/10/2021

Filia	Cod Base Be	Codigo Ite	Tipo Ativ	Descr. Sint.	Grup	Conta	Dt.Aquisica	Dt In Depre	Val Orig M1	ANO REFERÊNCIA	VALOR DE REPOSIÇÃO	FATOR DEPRECIAÇÃO	VALOR DE MERCADO
I7	0000110956	0002	01	COMPUTADOR OPTIPLEX 7010 I7-37	0400	1320104	03/07/2014	03/07/2014	988,46	2014	1.100,00	0,01	11,00
I7	0000110956	0003	01	COMPUTADOR OPTIPLEX 7010 I7-37	0400	1320104	03/07/2014	03/07/2014	988,46	2014	1.100,00	0,01	11,00
I7	0000110956	0004	01	COMPUTADOR OPTIPLEX 7010 I7-37	0400	1320104	03/07/2014	03/07/2014	988,46	2014	1.100,00	0,01	11,00
I7	0000110956	0005	01	COMPUTADOR OPTIPLEX 7010 I7-37	0400	1320104	03/07/2014	03/07/2014	988,46	2014	1.100,00	0,01	11,00
L1	0000110956	0006	01	COMPUTADOR OPTIPLEX 7010 I7-37	0400	1320104	03/07/2014	03/07/2014	988,46	2014	1.100,00	0,01	11,00
KP	0000110957	0001	01	PLASTIFICADORA 9CM 300MM/MIN 1	0500	1320105	03/07/2014	03/07/2014	725,00	2014	800,00	0,25	200,00
KP	0000110957	0002	01	PLASTIFICADORA 9CM 300MM/MIN 1	0500	1320105	03/07/2014	03/07/2014	725,00	2014	800,00	0,25	200,00
KP	0000110960	0001	01	MAQUINA LAVA ROUPA 9KG BR 110V	0500	1320105	03/07/2014	03/07/2014	929,00	2014	1.000,00	0,25	250,00
KP	0000110960	0002	01	MAQUINA LAVA ROUPA 9KG BR 110V	0500	1320105	03/07/2014	03/07/2014	929,00	2014	1.000,00	0,25	250,00
KP	0000110960	0003	01	MAQUINA LAVA ROUPA 9KG BR 110V	0500	1320105	03/07/2014	03/07/2014	929,00	2014	1.000,00	0,25	250,00
KP	0000110960	0004	01	MAQUINA LAVA ROUPA 9KG BR 110V	0500	1320105	03/07/2014	03/07/2014	929,00	2014	1.000,00	0,25	250,00
KP	0000110960	0005	01	MAQUINA LAVA ROUPA 9KG BR 110V	0500	1320105	03/07/2014	03/07/2014	929,00	2014	1.000,00	0,25	250,00
KP	0000110960	0006	01	MAQUINA LAVA ROUPA 9KG BR 110V	0500	1320105	03/07/2014	03/07/2014	929,00	2014	1.000,00	0,25	250,00
KP	0000110960	0007	01	MAQUINA LAVA ROUPA 9KG BR 110V	0500	1320105	03/07/2014	03/07/2014	929,00	2014	1.000,00	0,25	250,00
KP	0000110960	0008	01	MAQUINA LAVA ROUPA 9KG BR 110V	0500	1320105	03/07/2014	03/07/2014	929,00	2014	1.000,00	0,25	250,00
KP	0000110960	0009	01	MAQUINA LAVA ROUPA 9KG BR 110V	0500	1320105	03/07/2014	03/07/2014	929,00	2014	1.000,00	0,25	250,00
KP	0000110960	000A	01	MAQUINA LAVA ROUPA 9KG BR 110V	0500	1320105	03/07/2014	03/07/2014	929,00	2014	1.000,00	0,25	250,00
KP	0000110961	0001	01	TV LED 32" 725X438X69MM	0500	1320105	03/07/2014	03/07/2014	859,00	2014	900,00	0,25	225,00
KP	0000110961	0002	01	TV LED 32" 725X438X69MM	0500	1320105	03/07/2014	03/07/2014	859,00	2014	900,00	0,25	225,00
KP	0000110961	0003	01	TV LED 32" 725X438X69MM	0500	1320105	03/07/2014	03/07/2014	859,00	2014	900,00	0,25	225,00
KP	0000110961	0004	01	TV LED 32" 725X438X69MM	0500	1320105	03/07/2014	03/07/2014	859,00	2014	900,00	0,25	225,00
KP	0000110961	0005	01	TV LED 32" 725X438X69MM	0500	1320105	03/07/2014	03/07/2014	859,00	2014	900,00	0,25	225,00
KP	0000110961	0006	01	TV LED 32" 725X438X69MM	0500	1320105	03/07/2014	03/07/2014	859,00	2014	900,00	0,25	225,00
KP	0000110962	0003	01	TV LCD 42" 640 X 650 X 670MM	0500	1320105	03/07/2014	03/07/2014	1359,00	2014	1.500,00	0,25	375,00
KP	0000110962	0004	01	TV LCD 42" 640 X 650 X 670MM	0500	1320105	03/07/2014	03/07/2014	1359,00	2014	1.500,00	0,25	375,00
KP	0000110963	0001	01	CONDICIONADOR AR SPLIT 12000BT	0500	1320105	03/07/2014	03/07/2014	999,00	2014	1.100,00	0,25	275,00
KP	0000110963	0002	01	CONDICIONADOR AR SPLIT 12000BT	0500	1320105	03/07/2014	03/07/2014	999,00	2014	1.100,00	0,25	275,00
KP	0000110963	0003	01	CONDICIONADOR AR SPLIT 12000BT	0500	1320105	03/07/2014	03/07/2014	999,00	2014	1.100,00	0,25	275,00
KP	0000110963	0004	01	CONDICIONADOR AR SPLIT 12000BT	0500	1320105	03/07/2014	03/07/2014	999,00	2014	1.100,00	0,25	275,00
KP	0000110963	0005	01	CONDICIONADOR AR SPLIT 12000BT	0500	1320105	03/07/2014	03/07/2014	999,00	2014	1.100,00	0,25	275,00
KP	0000110963	0006	01	CONDICIONADOR AR SPLIT 12000BT	0500	1320105	03/07/2014	03/07/2014	999,00	2014	1.100,00	0,25	275,00
KP	0000110963	0007	01	CONDICIONADOR AR SPLIT 12000BT	0500	1320105	03/07/2014	03/07/2014	999,00	2014	1.100,00	0,25	275,00
KP	0000110963	0008	01	CONDICIONADOR AR SPLIT 12000BT	0500	1320105	03/07/2014	03/07/2014	999,00	2014	1.100,00	0,25	275,00
KP	0000110963	0009	01	CONDICIONADOR AR SPLIT 12000BT	0500	1320105	03/07/2014	03/07/2014	999,00	2014	1.100,00	0,25	275,00
KP	0000110963	000A	01	CONDICIONADOR AR SPLIT 12000BT	0500	1320105	03/07/2014	03/07/2014	999,00	2014	1.100,00	0,25	275,00
KP	0000110963	000B	01	CONDICIONADOR AR SPLIT 12000BT	0500	1320105	03/07/2014	03/07/2014	999,00	2014	1.100,00	0,25	275,00
KP	0000110963	000C	01	CONDICIONADOR AR SPLIT 12000BT	0500	1320105	03/07/2014	03/07/2014	999,00	2014	1.100,00	0,25	275,00
KP	0000110963	000D	01	CONDICIONADOR AR SPLIT 12000BT	0500	1320105	03/07/2014	03/07/2014	999,00	2014	1.100,00	0,25	275,00
KP	0000110963	000E	01	CONDICIONADOR AR SPLIT 12000BT	0500	1320105	03/07/2014	03/07/2014	999,00	2014	1.100,00	0,25	275,00
KP	0000110963	000F	01	CONDICIONADOR AR SPLIT 12000BT	0500	1320105	03/07/2014	03/07/2014	999,00	2014	1.100,00	0,25	275,00
KP	0000110963	000G	01	CONDICIONADOR AR SPLIT 12000BT	0500	1320105	03/07/2014	03/07/2014	999,00	2014	1.100,00	0,25	275,00
KP	0000110963	000H	01	CONDICIONADOR AR SPLIT 12000BT	0500	1320105	03/07/2014	03/07/2014	999,00	2014	1.100,00	0,25	275,00
KP	0000110963	000I	01	CONDICIONADOR AR SPLIT 12000BT	0500	1320105	03/07/2014	03/07/2014	999,00	2014	1.100,00	0,25	275,00
KP	0000110963	000J	01	CONDICIONADOR AR SPLIT 12000BT	0500	1320105	03/07/2014	03/07/2014	999,00	2014	1.100,00	0,25	275,00
KP	0000110963	000K	01	CONDICIONADOR AR SPLIT 12000BT	0500	1320105	03/07/2014	03/07/2014	999,00	2014	1.100,00	0,25	275,00
KP	0000110963	000L	01	CONDICIONADOR AR SPLIT 12000BT	0500	1320105	03/07/2014	03/07/2014	999,00	2014	1.100,00	0,25	275,00
KP	0000110963	000M	01	CONDICIONADOR AR SPLIT 12000BT	0500	1320105	03/07/2014	03/07/2014	999,00	2014	1.100,00	0,25	275,00
KP	0000110963	000N	01	CONDICIONADOR AR SPLIT 12000BT	0500	1320105	03/07/2014	03/07/2014	999,00	2014	1.100,00	0,25	275,00
KP	0000110963	000O	01	CONDICIONADOR AR SPLIT 12000BT	0500	1320105	03/07/2014	03/07/2014	999,00	2014	1.100,00	0,25	275,00
KP	0000110964	0001	01	REFRIGERADOR COMUM BR 239L 127	0500	1320105	03/07/2014	03/07/2014	739,00	2014	800,00	0,25	200,00
KP	0000110964	0002	01	REFRIGERADOR COMUM BR 239L 127	0500	1320105	03/07/2014	03/07/2014	739,00	2014	800,00	0,25	200,00
KP	0000110964	0003	01	REFRIGERADOR COMUM BR 239L 127	0500	1320105	03/07/2014	03/07/2014	739,00	2014	800,00	0,25	200,00
KP	0000110964	0004	01	REFRIGERADOR COMUM BR 239L 127	0500	1320105	03/07/2014	03/07/2014	739,00	2014	800,00	0,25	200,00
KP	0000110964	0005	01	REFRIGERADOR COMUM BR 239L 127	0500	1320105	03/07/2014	03/07/2014	739,00	2014	800,00	0,25	200,00
KP	0000110964	0006	01	REFRIGERADOR COMUM BR 239L 127	0500	1320105	03/07/2014	03/07/2014	739,00	2014	800,00	0,25	200,00
KP	0000110964	0007	01	REFRIGERADOR COMUM BR 239L 127	0500	1320105	03/07/2014	03/07/2014	739,00	2014	800,00	0,25	200,00
KP	0000110964	0008	01	REFRIGERADOR COMUM BR 239L 127	0500	1320105	03/07/2014	03/07/2014	739,00	2014	800,00	0,25	200,00
KP	0000110964	0009	01	REFRIGERADOR COMUM BR 239L 127	0500	1320105	03/07/2014	03/07/2014	739,00	2014	800,00	0,25	200,00
KP	0000110964	000A	01	REFRIGERADOR COMUM BR 239L 127	0500	1320105	03/07/2014	03/07/2014	739,00	2014	800,00	0,25	200,00
I7	0000110965	0001	01	IMPRESSORA HP OFFICEJET PRO8600 CM749A	0400	1320104	30/06/2014	30/06/2014	635,00	2014	700,00	0,01	7,00
KT	0000110968	0001	01	MARTELETE SDS MAX 220V 1150W	0300	1320103	04/07/2014	04/07/2014	2285,66	2014	2.500,00	0,25	625,00
KT	0000110968	0002	01	MARTELETE SDS MAX 220V 1150W	0300	1320103	04/07/2014	04/07/2014	2285,66	2014	2.500,00	0,25	625,00
KT	0000110969	0001	01	ESMERILHADEIRA 7" 2100W 220/23	0300	1320103	01/07/2014	01/07/2014	410,00	2014	500,00	0,25	125,00
KT	0000110969	0002	01	ESMERILHADEIRA 7" 2100W 220/23	0300	1320103	01/07/2014	01/07/2014	410,00	2014	500,00	0,25	125,00
KT	0000110969	0003	01	ESMERILHADEIRA 7" 2100W 220/23	0300	1320103	01/07/2014	01/07/2014	410,00	2014	500,00	0,25	125,00
KT	0000110970	0001	01	MAQUINA SD TRANSF 3F 60% 50~25	0300	1320103	01/07/2014	01/07/2014	410,00	2014	500,00	0,25	125,00
I7	0000110971	0001	01	MACBOOK I5-2520M 1,60GHZ 4GB H	0400	1320104	04/07/2014	04/07/2014	3250,00	2014	3.600,00	0,01	36,00
I7	0000110971	0002	01	MACBOOK I5-2520M 1,60GHZ 4GB H	0400	1320104	04/07/2014	04/07/2014	3250,00	2014	3.600,00	0,01	36,00

Este documento é cópia do original, assinado digitalmente por CAROLINA MACHADO LETIZIO VIEIRA e Tribunal de Justiça do Estado de São Paulo, protocolado em 29/07/2022 às 00:58, sob o número WMJ22412974330 .
Para conferir o original, acesse o site https://esaj.tjsp.jus.br/pastadigital/pg/abrirConferenciaDocumento.do, informe o processo 1111746-12.2021.8.26.0100 e código D7FB37A.

CONSTRUTORA COESA
RELATORIO DE INVENTARIO
Dt.Ref: 31/10/2021

Filia	Cod Base Be	Codigo Ite	Tipo Ativ	Descr. Sint.	Grup	Conta	Dt.Aquisica	Dt In Depre	Val Orig M1	ANO REFERÊNCIA	**VALOR DE REPOSIÇÃO**	**FATOR DEPRECIAÇÃO**	**VALOR DE MERCADO**
JM	0000110975	0001	01	FURADEIRA IMPACTO 0~1000/0~300	0300	1320103	03/07/2014	03/07/2014	345,00	2014	**400,00**	**0,25**	**100,00**
KT	0000110985	0001	01	CONTAINER ESCRIT 6,0X2,3X2,5M	0300	1320103	07/07/2014	07/07/2014	15251,45	2014	**16.800,00**	**0,25**	**4.200,00**
KT	0000110985	0002	01	CONTAINER ESCRIT 6,0X2,3X2,5M	0300	1320103	07/07/2014	07/07/2014	15251,45	2014	**16.800,00**	**0,25**	**4.200,00**
KT	0000110985	0003	01	CONTAINER ESCRIT 6,0X2,3X2,5M	0300	1320103	07/07/2014	07/07/2014	15251,45	2014	**16.800,00**	**0,25**	**4.200,00**
KT	0000110985	0004	01	CONTAINER ESCRIT 6,0X2,3X2,5M	0300	1320103	07/07/2014	07/07/2014	15251,45	2014	**16.800,00**	**0,25**	**4.200,00**
KT	0000110985	0005	01	CONTAINER ESCRIT 6,0X2,3X2,5M	0300	1320103	07/07/2014	07/07/2014	15251,45	2014	**16.800,00**	**0,25**	**4.200,00**
KT	0000110985	0006	01	CONTAINER ESCRIT 6,0X2,3X2,5M	0300	1320103	07/07/2014	07/07/2014	15251,45	2014	**16.800,00**	**0,25**	**4.200,00**
KT	0000110985	0007	01	CONTAINER ESCRIT 6,0X2,3X2,5M	0300	1320103	07/07/2014	07/07/2014	15251,45	2014	**16.800,00**	**0,25**	**4.200,00**
KT	0000110985	0008	01	CONTAINER ESCRIT 6,0X2,3X2,5M	0300	1320103	07/07/2014	07/07/2014	15251,45	2014	**16.800,00**	**0,25**	**4.200,00**
KT	0000110985	0009	01	CONTAINER ESCRIT 6,0X2,3X2,5M	0300	1320103	07/07/2014	07/07/2014	15251,45	2014	**16.800,00**	**0,25**	**4.200,00**
KT	0000110985	000A	01	CONTAINER ESCRIT 6,0X2,3X2,5M	0300	1320103	07/07/2014	07/07/2014	15251,45	2014	**16.800,00**	**0,25**	**4.200,00**
KT	0000110989	0001	01	CONTAINER ESCRIT 6,0X2,3X2,5M	0300	1320103	07/07/2014	07/07/2014	15251,45	2014	**16.800,00**	**0,25**	**4.200,00**
KT	0000110989	0002	01	CONTAINER ESCRIT 6,0X2,3X2,5M	0300	1320103	07/07/2014	07/07/2014	15251,45	2014	**16.800,00**	**0,25**	**4.200,00**
KT	0000110989	0003	01	CONTAINER ESCRIT 6,0X2,3X2,5M	0300	1320103	07/07/2014	07/07/2014	15251,45	2014	**16.800,00**	**0,25**	**4.200,00**
KT	0000110989	0004	01	CONTAINER ESCRIT 6,0X2,3X2,5M	0300	1320103	07/07/2014	07/07/2014	15251,45	2014	**16.800,00**	**0,25**	**4.200,00**
KT	0000110989	0005	01	CONTAINER ESCRIT 6,0X2,3X2,5M	0300	1320103	07/07/2014	07/07/2014	15251,45	2014	**16.800,00**	**0,25**	**4.200,00**
KT	0000110989	0006	01	CONTAINER ESCRIT 6,0X2,3X2,5M	0300	1320103	07/07/2014	07/07/2014	15251,45	2014	**16.800,00**	**0,25**	**4.200,00**
KT	0000110989	0007	01	CONTAINER ESCRIT 6,0X2,3X2,5M	0300	1320103	07/07/2014	07/07/2014	15251,45	2014	**16.800,00**	**0,25**	**4.200,00**
KT	0000110989	0008	01	CONTAINER ESCRIT 6,0X2,3X2,5M	0300	1320103	07/07/2014	07/07/2014	15251,45	2014	**16.800,00**	**0,25**	**4.200,00**
KT	0000110989	0009	01	CONTAINER ESCRIT 6,0X2,3X2,5M	0300	1320103	07/07/2014	07/07/2014	15251,45	2014	**16.800,00**	**0,25**	**4.200,00**
KT	0000110989	000A	01	CONTAINER ESCRIT 6,0X2,3X2,5M	0300	1320103	07/07/2014	07/07/2014	15251,45	2014	**16.800,00**	**0,25**	**4.200,00**
KT	0000110990	0001	01	CONTAINER ESCRIT 6,0X2,3X2,5M	0300	1320103	07/07/2014	07/07/2014	15251,45	2014	**16.800,00**	**0,25**	**4.200,00**
KT	0000110990	0002	01	CONTAINER ESCRIT 6,0X2,3X2,5M	0300	1320103	07/07/2014	07/07/2014	15251,45	2014	**16.800,00**	**0,25**	**4.200,00**
KT	0000110990	0003	01	CONTAINER ESCRIT 6,0X2,3X2,5M	0300	1320103	07/07/2014	07/07/2014	15251,45	2014	**16.800,00**	**0,25**	**4.200,00**
KT	0000110990	0004	01	CONTAINER ESCRIT 6,0X2,3X2,5M	0300	1320103	07/07/2014	07/07/2014	15251,45	2014	**16.800,00**	**0,25**	**4.200,00**
KT	0000110990	0005	01	CONTAINER ESCRIT 6,0X2,3X2,5M	0300	1320103	07/07/2014	07/07/2014	15251,45	2014	**16.800,00**	**0,25**	**4.200,00**
KT	0000110990	0006	01	CONTAINER ESCRIT 6,0X2,3X2,5M	0300	1320103	07/07/2014	07/07/2014	15251,45	2014	**16.800,00**	**0,25**	**4.200,00**
KT	0000110990	0007	01	CONTAINER ESCRIT 6,0X2,3X2,5M	0300	1320103	07/07/2014	07/07/2014	15251,45	2014	**16.800,00**	**0,25**	**4.200,00**
KT	0000110990	0008	01	CONTAINER ESCRIT 6,0X2,3X2,5M	0300	1320103	07/07/2014	07/07/2014	15251,45	2014	**16.800,00**	**0,25**	**4.200,00**
KT	0000110990	0009	01	CONTAINER ESCRIT 6,0X2,3X2,5M	0300	1320103	07/07/2014	07/07/2014	15251,45	2014	**16.800,00**	**0,25**	**4.200,00**
KT	0000110990	000A	01	CONTAINER ESCRIT 6,0X2,3X2,5M	0300	1320103	07/07/2014	07/07/2014	15251,45	2014	**16.800,00**	**0,25**	**4.200,00**
13	0000110991	0001	01	SERRA POLIC 14" 2000W 220V 380	0300	1320103	04/07/2014	04/07/2014	1650,00	2014	**1.800,00**	**0,25**	**450,00**
02	0000110992	0002	01	POLTRONA EXE COURO ECO BG C/BR SWAN	0500	1320105	07/07/2014	07/07/2014	1549,00	2014	**1.700,00**	**0,25**	**425,00**
02	0000110992	0003	01	POLTRONA EXE COURO ECO BG C/BR SWAN	0500	1320105	07/07/2014	07/07/2014	1549,00	2014	**1.700,00**	**0,25**	**425,00**
KT	0000110993	0001	01	MOTO VIBR CON 2F 220V 3CV 3600	0300	1320103	08/07/2014	08/07/2014	1167,00	2014	**1.300,00**	**0,25**	**325,00**
KT	0000110993	0002	01	MOTO VIBR CON 2F 220V 3CV 3600	0300	1320103	08/07/2014	08/07/2014	1167,00	2014	**1.300,00**	**0,25**	**325,00**
KT	0000110993	0003	01	MOTO VIBR CON 2F 220V 3CV 3600	0300	1320103	08/07/2014	08/07/2014	1167,00	2014	**1.300,00**	**0,25**	**325,00**
KT	0000110993	0004	01	MOTO VIBR CON 2F 220V 3CV 3600	0300	1320103	08/07/2014	08/07/2014	1167,00	2014	**1.300,00**	**0,25**	**325,00**
KT	0000110993	0005	01	MOTO VIBR CON 2F 220V 3CV 3600	0300	1320103	08/07/2014	08/07/2014	1167,00	2014	**1.300,00**	**0,25**	**325,00**
KT	0000110993	0006	01	MOTO VIBR CON 2F 220V 3CV 3600	0300	1320103	08/07/2014	08/07/2014	1167,00	2014	**1.300,00**	**0,25**	**325,00**
KT	0000110993	0007	01	MOTO VIBR CON 2F 220V 3CV 3600	0300	1320103	08/07/2014	08/07/2014	1167,00	2014	**1.300,00**	**0,25**	**325,00**
KT	0000110993	0008	01	MOTO VIBR CON 2F 220V 3CV 3600	0300	1320103	08/07/2014	08/07/2014	1167,00	2014	**1.300,00**	**0,25**	**325,00**
KT	0000110993	0009	01	MOTO VIBR CON 2F 220V 3CV 3600	0300	1320103	08/07/2014	08/07/2014	1167,00	2014	**1.300,00**	**0,25**	**325,00**
KT	0000110993	000A	01	MOTO VIBR CON 2F 220V 3CV 3600	0300	1320103	08/07/2014	08/07/2014	1167,00	2014	**1.300,00**	**0,25**	**325,00**
KT	0000110994	0001	01	MOTOSERRA GAS 2T 72,2CM² 3/8"	0300	1320103	08/07/2014	08/07/2014	2398,80	2014	**2.600,00**	**0,25**	**650,00**
KT	0000110994	0002	01	MOTOSERRA GAS 2T 72,2CM² 3/8"	0300	1320103	08/07/2014	08/07/2014	2398,80	2014	**2.600,00**	**0,25**	**650,00**
KO	0000110999	0001	01	CAFETEIRA ELET IND CIL 6L 1500W 110V	0500	1320105	01/07/2014	01/07/2014	784,00	2014	**900,00**	**0,25**	**225,00**
KO	0000110999	0002	01	CAFETEIRA ELET IND CIL 6L 1500W 110V	0500	1320105	01/07/2014	01/07/2014	784,00	2014	**900,00**	**0,25**	**225,00**
KO	0000111000	0002	01	CAFETEIRA ELET IND CIL 15L 1300W 127V	0500	1320105	01/07/2014	01/07/2014	1700,00	2014	**1.900,00**	**0,25**	**475,00**
KT	0000111003	0001	01	CAMERA DIGITAL LCD 2.7" 16,1MP	0500	1320105	09/07/2014	09/07/2014	355,51	2014	**400,00**	**0,25**	**100,00**
KT	0000111004	0001	01	TV LED 32" 725X438X69MM	0500	1320105	09/07/2014	09/07/2014	907,49	2014	**1.000,00**	**0,25**	**250,00**
KT	0000111005	0001	01	TV LED 40" 1020X705X94MM	0500	1320105	09/07/2014	09/07/2014	1360,00	2014	**1.500,00**	**0,25**	**375,00**
KT	0000111005	0002	01	TV LED 40" 1020X705X94MM	0500	1320105	09/07/2014	09/07/2014	1360,00	2014	**1.500,00**	**0,25**	**375,00**
KT	0000111005	0003	01	TV LED 40" 1020X705X94MM	0500	1320105	09/07/2014	09/07/2014	1360,00	2014	**1.500,00**	**0,25**	**375,00**
KT	0000111005	0004	01	TV LED 40" 1020X705X94MM	0500	1320105	09/07/2014	09/07/2014	1360,00	2014	**1.500,00**	**0,25**	**375,00**
JM	0000111007	0001	01	CHAVE AJUS 8" 7/8"	0300	1320103	08/07/2014	08/07/2014	402,62	2014	**400,00**	**0,25**	**100,00**
JM	0000111007	0002	01	CHAVE AJUS 8" 7/8"	0300	1320103	08/07/2014	08/07/2014	402,62	2014	**400,00**	**0,25**	**100,00**
I7	0000111008	0001	01	MACBOOK I5-2520M 1,60GHZ 4GB H	0400	1320104	10/07/2014	10/07/2014	3250,00	2014	**3.600,00**	**0,01**	**36,00**
I7	0000111009	0001	01	ULTRABOOK I5 1,60GH 4GB 256GB DELL XPS12	0400	1320104	08/07/2014	08/07/2014	3976,24	2014	**4.400,00**	**0,01**	**44,00**
13	0000111010	0002	01	MARTELETE SDS MAX 220V 1500W	0300	1320103	07/07/2014	07/07/2014	3300,50	2014	**3.600,00**	**0,25**	**900,00**
20	0000111010	0001	01	MARTELETE SDS MAX 220V 1500W	0300	1320103	07/07/2014	07/07/2014	3300,50	2014	**3.600,00**	**0,25**	**900,00**
JM	0000111010	0003	01	MARTELETE SDS MAX 220V 1500W	0300	1320103	07/07/2014	07/07/2014	3300,50	2014	**3.600,00**	**0,25**	**900,00**
KT	0000111012	0001	01	ROUPEIRO AC CZ 4P 180X80X45CM	0500	1320105	10/07/2014	10/07/2014	437,00	2014	**500,00**	**0,25**	**125,00**
KT	0000111012	0002	01	ROUPEIRO AC CZ 4P 180X80X45CM	0500	1320105	10/07/2014	10/07/2014	437,00	2014	**500,00**	**0,25**	**125,00**
KT	0000111012	0003	01	ROUPEIRO AC CZ 4P 180X80X45CM	0500	1320105	10/07/2014	10/07/2014	437,00	2014	**500,00**	**0,25**	**125,00**
KT	0000111012	0004	01	ROUPEIRO AC CZ 4P 180X80X45CM	0500	1320105	10/07/2014	10/07/2014	437,00	2014	**500,00**	**0,25**	**125,00**
KT	0000111012	0005	01	ROUPEIRO AC CZ 4P 180X80X45CM	0500	1320105	10/07/2014	10/07/2014	437,00	2014	**500,00**	**0,25**	**125,00**
KT	0000111012	0006	01	ROUPEIRO AC CZ 4P 180X80X45CM	0500	1320105	10/07/2014	10/07/2014	437,00	2014	**500,00**	**0,25**	**125,00**

Este documento é cópia do original, assinado digitalmente por CAROLINA MACHADO LEITZKE VIEIRA e Tribunal de Justiça do Estado de São Paulo, protocolado em 29/07/2022 às 00:58, sob o número WMJ22412974330.
Para conferir o original, acesse o site https://esaj.tjsp.jus.br/pastadigital/pg/abrirConferenciaDocumento.do, informe o processo 1111746-12.2021.8.26.0100 e código D7FB37A.

CONSTRUTORA COESA
RELATORIO DE INVENTARIO
Dt.Ref: 31/10/2021

Filia	Cod Base Be	Codigo Ite	Tipo Ati	Descr. Sint.	Grup	Conta	Dt.Aquisica	Dt In Depre	Val Orig M1	ANO REFERÊNCIA	**VALOR DE REPOSIÇÃO**	**FATOR DEPRECIAÇÃO**	**VALOR DE MERCADO**
KT	0000111012	0007	01	ROUPEIRO AC CZ 4P 180X80X45CM	0500	1320105	10/07/2014	10/07/2014	437,00	2014	**500,00**	**0,25**	**125,00**
KT	0000111012	0008	01	ROUPEIRO AC CZ 4P 180X80X45CM	0500	1320105	10/07/2014	10/07/2014	437,00	2014	**500,00**	**0,25**	**125,00**
KT	0000111012	0009	01	ROUPEIRO AC CZ 4P 180X80X45CM	0500	1320105	10/07/2014	10/07/2014	437,00	2014	**500,00**	**0,25**	**125,00**
KT	0000111012	000A	01	ROUPEIRO AC CZ 4P 180X80X45CM	0500	1320105	10/07/2014	10/07/2014	437,00	2014	**500,00**	**0,25**	**125,00**
KT	0000111012	000B	01	ROUPEIRO AC CZ 4P 180X80X45CM	0500	1320105	10/07/2014	10/07/2014	437,00	2014	**500,00**	**0,25**	**125,00**
KT	0000111012	000C	01	ROUPEIRO AC CZ 4P 180X80X45CM	0500	1320105	10/07/2014	10/07/2014	437,00	2014	**500,00**	**0,25**	**125,00**
KT	0000111012	000D	01	ROUPEIRO AC CZ 4P 180X80X45CM	0500	1320105	10/07/2014	10/07/2014	437,00	2014	**500,00**	**0,25**	**125,00**
KT	0000111012	000E	01	ROUPEIRO AC CZ 4P 180X80X45CM	0500	1320105	10/07/2014	10/07/2014	437,00	2014	**500,00**	**0,25**	**125,00**
KT	0000111012	000F	01	ROUPEIRO AC CZ 4P 180X80X45CM	0500	1320105	10/07/2014	10/07/2014	437,00	2014	**500,00**	**0,25**	**125,00**
KT	0000111012	000G	01	ROUPEIRO AC CZ 4P 180X80X45CM	0500	1320105	10/07/2014	10/07/2014	437,00	2014	**500,00**	**0,25**	**125,00**
KT	0000111012	000H	01	ROUPEIRO AC CZ 4P 180X80X45CM	0500	1320105	10/07/2014	10/07/2014	437,00	2014	**500,00**	**0,25**	**125,00**
KT	0000111012	000I	01	ROUPEIRO AC CZ 4P 180X80X45CM	0500	1320105	10/07/2014	10/07/2014	437,00	2014	**500,00**	**0,25**	**125,00**
KT	0000111012	000J	01	ROUPEIRO AC CZ 4P 180X80X45CM	0500	1320105	10/07/2014	10/07/2014	437,00	2014	**500,00**	**0,25**	**125,00**
KT	0000111012	000K	01	ROUPEIRO AC CZ 4P 180X80X45CM	0500	1320105	10/07/2014	10/07/2014	437,00	2014	**500,00**	**0,25**	**125,00**
KT	0000111012	000L	01	ROUPEIRO AC CZ 4P 180X80X45CM	0500	1320105	10/07/2014	10/07/2014	437,00	2014	**500,00**	**0,25**	**125,00**
KT	0000111012	000M	01	ROUPEIRO AC CZ 4P 180X80X45CM	0500	1320105	10/07/2014	10/07/2014	437,00	2014	**500,00**	**0,25**	**125,00**
KT	0000111012	000N	01	ROUPEIRO AC CZ 4P 180X80X45CM	0500	1320105	10/07/2014	10/07/2014	437,00	2014	**500,00**	**0,25**	**125,00**
KT	0000111012	000O	01	ROUPEIRO AC CZ 4P 180X80X45CM	0500	1320105	10/07/2014	10/07/2014	437,00	2014	**500,00**	**0,25**	**125,00**
KT	0000111012	000P	01	ROUPEIRO AC CZ 4P 180X80X45CM	0500	1320105	10/07/2014	10/07/2014	437,00	2014	**500,00**	**0,25**	**125,00**
KT	0000111012	000Q	01	ROUPEIRO AC CZ 4P 180X80X45CM	0500	1320105	10/07/2014	10/07/2014	437,00	2014	**500,00**	**0,25**	**125,00**
KT	0000111012	000R	01	ROUPEIRO AC CZ 4P 180X80X45CM	0500	1320105	10/07/2014	10/07/2014	437,00	2014	**500,00**	**0,25**	**125,00**
KT	0000111012	000S	01	ROUPEIRO AC CZ 4P 180X80X45CM	0500	1320105	10/07/2014	10/07/2014	437,00	2014	**500,00**	**0,25**	**125,00**
KT	0000111012	000T	01	ROUPEIRO AC CZ 4P 180X80X45CM	0500	1320105	10/07/2014	10/07/2014	437,00	2014	**500,00**	**0,25**	**125,00**
KT	0000111012	000U	01	ROUPEIRO AC CZ 4P 180X80X45CM	0500	1320105	10/07/2014	10/07/2014	437,00	2014	**500,00**	**0,25**	**125,00**
KT	0000111012	000V	01	ROUPEIRO AC CZ 4P 180X80X45CM	0500	1320105	10/07/2014	10/07/2014	437,00	2014	**500,00**	**0,25**	**125,00**
KT	0000111012	000W	01	ROUPEIRO AC CZ 4P 180X80X45CM	0500	1320105	10/07/2014	10/07/2014	437,00	2014	**500,00**	**0,25**	**125,00**
KT	0000111012	000X	01	ROUPEIRO AC CZ 4P 180X80X45CM	0500	1320105	10/07/2014	10/07/2014	437,00	2014	**500,00**	**0,25**	**125,00**
KT	0000111012	000Y	01	ROUPEIRO AC CZ 4P 180X80X45CM	0500	1320105	10/07/2014	10/07/2014	437,00	2014	**500,00**	**0,25**	**125,00**
KT	0000111012	000Z	01	ROUPEIRO AC CZ 4P 180X80X45CM	0500	1320105	10/07/2014	10/07/2014	437,00	2014	**500,00**	**0,25**	**125,00**
KT	0000111012	0010	01	ROUPEIRO AC CZ 4P 180X80X45CM	0500	1320105	10/07/2014	10/07/2014	437,00	2014	**500,00**	**0,25**	**125,00**
KT	0000111012	0011	01	ROUPEIRO AC CZ 4P 180X80X45CM	0500	1320105	10/07/2014	10/07/2014	437,00	2014	**500,00**	**0,25**	**125,00**
KT	0000111012	0012	01	ROUPEIRO AC CZ 4P 180X80X45CM	0500	1320105	10/07/2014	10/07/2014	437,00	2014	**500,00**	**0,25**	**125,00**
KT	0000111012	0013	01	ROUPEIRO AC CZ 4P 180X80X45CM	0500	1320105	10/07/2014	10/07/2014	437,00	2014	**500,00**	**0,25**	**125,00**
KT	0000111012	0014	01	ROUPEIRO AC CZ 4P 180X80X45CM	0500	1320105	10/07/2014	10/07/2014	437,00	2014	**500,00**	**0,25**	**125,00**
KT	0000111012	0015	01	ROUPEIRO AC CZ 4P 180X80X45CM	0500	1320105	10/07/2014	10/07/2014	437,00	2014	**500,00**	**0,25**	**125,00**
KT	0000111012	0016	01	ROUPEIRO AC CZ 4P 180X80X45CM	0500	1320105	10/07/2014	10/07/2014	437,00	2014	**500,00**	**0,25**	**125,00**
KT	0000111012	0017	01	ROUPEIRO AC CZ 4P 180X80X45CM	0500	1320105	10/07/2014	10/07/2014	437,00	2014	**500,00**	**0,25**	**125,00**
KT	0000111012	0018	01	ROUPEIRO AC CZ 4P 180X80X45CM	0500	1320105	10/07/2014	10/07/2014	437,00	2014	**500,00**	**0,25**	**125,00**
KT	0000111012	0019	01	ROUPEIRO AC CZ 4P 180X80X45CM	0500	1320105	10/07/2014	10/07/2014	437,00	2014	**500,00**	**0,25**	**125,00**
KT	0000111012	001A	01	ROUPEIRO AC CZ 4P 180X80X45CM	0500	1320105	10/07/2014	10/07/2014	437,00	2014	**500,00**	**0,25**	**125,00**
KT	0000111012	001B	01	ROUPEIRO AC CZ 4P 180X80X45CM	0500	1320105	10/07/2014	10/07/2014	437,00	2014	**500,00**	**0,25**	**125,00**
KT	0000111012	001C	01	ROUPEIRO AC CZ 4P 180X80X45CM	0500	1320105	10/07/2014	10/07/2014	437,00	2014	**500,00**	**0,25**	**125,00**
KT	0000111012	001D	01	ROUPEIRO AC CZ 4P 180X80X45CM	0500	1320105	10/07/2014	10/07/2014	437,00	2014	**500,00**	**0,25**	**125,00**
KT	0000111012	001E	01	ROUPEIRO AC CZ 4P 180X80X45CM	0500	1320105	10/07/2014	10/07/2014	437,00	2014	**500,00**	**0,25**	**125,00**
KT	0000111012	001F	01	ROUPEIRO AC CZ 4P 180X80X45CM	0500	1320105	10/07/2014	10/07/2014	437,00	2014	**500,00**	**0,25**	**125,00**
KT	0000111012	001G	01	ROUPEIRO AC CZ 4P 180X80X45CM	0500	1320105	10/07/2014	10/07/2014	437,00	2014	**500,00**	**0,25**	**125,00**
KT	0000111012	001H	01	ROUPEIRO AC CZ 4P 180X80X45CM	0500	1320105	10/07/2014	10/07/2014	437,00	2014	**500,00**	**0,25**	**125,00**
KT	0000111012	001I	01	ROUPEIRO AC CZ 4P 180X80X45CM	0500	1320105	10/07/2014	10/07/2014	437,00	2014	**500,00**	**0,25**	**125,00**
KT	0000111012	001J	01	ROUPEIRO AC CZ 4P 180X80X45CM	0500	1320105	10/07/2014	10/07/2014	437,00	2014	**500,00**	**0,25**	**125,00**
KT	0000111012	001K	01	ROUPEIRO AC CZ 4P 180X80X45CM	0500	1320105	10/07/2014	10/07/2014	437,00	2014	**500,00**	**0,25**	**125,00**
KT	0000111012	001L	01	ROUPEIRO AC CZ 4P 180X80X45CM	0500	1320105	10/07/2014	10/07/2014	437,00	2014	**500,00**	**0,25**	**125,00**
KT	0000111012	001M	01	ROUPEIRO AC CZ 4P 180X80X45CM	0500	1320105	10/07/2014	10/07/2014	437,00	2014	**500,00**	**0,25**	**125,00**
KT	0000111012	001N	01	ROUPEIRO AC CZ 4P 180X80X45CM	0500	1320105	10/07/2014	10/07/2014	437,00	2014	**500,00**	**0,25**	**125,00**
KT	0000111012	001O	01	ROUPEIRO AC CZ 4P 180X80X45CM	0500	1320105	10/07/2014	10/07/2014	437,00	2014	**500,00**	**0,25**	**125,00**
KT	0000111012	001P	01	ROUPEIRO AC CZ 4P 180X80X45CM	0500	1320105	10/07/2014	10/07/2014	437,00	2014	**500,00**	**0,25**	**125,00**
KT	0000111012	001Q	01	ROUPEIRO AC CZ 4P 180X80X45CM	0500	1320105	10/07/2014	10/07/2014	437,00	2014	**500,00**	**0,25**	**125,00**
KT	0000111012	001R	01	ROUPEIRO AC CZ 4P 180X80X45CM	0500	1320105	10/07/2014	10/07/2014	437,00	2014	**500,00**	**0,25**	**125,00**
KT	0000111012	001S	01	ROUPEIRO AC CZ 4P 180X80X45CM	0500	1320105	10/07/2014	10/07/2014	437,00	2014	**500,00**	**0,25**	**125,00**
KT	0000111012	001T	01	ROUPEIRO AC CZ 4P 180X80X45CM	0500	1320105	10/07/2014	10/07/2014	437,00	2014	**500,00**	**0,25**	**125,00**
KT	0000111012	001U	01	ROUPEIRO AC CZ 4P 180X80X45CM	0500	1320105	10/07/2014	10/07/2014	437,00	2014	**500,00**	**0,25**	**125,00**
KT	0000111012	001V	01	ROUPEIRO AC CZ 4P 180X80X45CM	0500	1320105	10/07/2014	10/07/2014	437,00	2014	**500,00**	**0,25**	**125,00**
KT	0000111012	001W	01	ROUPEIRO AC CZ 4P 180X80X45CM	0500	1320105	10/07/2014	10/07/2014	437,00	2014	**500,00**	**0,25**	**125,00**
KT	0000111012	001X	01	ROUPEIRO AC CZ 4P 180X80X45CM	0500	1320105	10/07/2014	10/07/2014	437,00	2014	**500,00**	**0,25**	**125,00**
KT	0000111012	001Y	01	ROUPEIRO AC CZ 4P 180X80X45CM	0500	1320105	10/07/2014	10/07/2014	437,00	2014	**500,00**	**0,25**	**125,00**
KT	0000111012	001Z	01	ROUPEIRO AC CZ 4P 180X80X45CM	0500	1320105	10/07/2014	10/07/2014	437,00	2014	**500,00**	**0,25**	**125,00**
KT	0000111012	0020	01	ROUPEIRO AC CZ 4P 180X80X45CM	0500	1320105	10/07/2014	10/07/2014	437,00	2014	**500,00**	**0,25**	**125,00**
KT	0000111012	0021	01	ROUPEIRO AC CZ 4P 180X80X45CM	0500	1320105	10/07/2014	10/07/2014	437,00	2014	**500,00**	**0,25**	**125,00**
KT	0000111012	0022	01	ROUPEIRO AC CZ 4P 180X80X45CM	0500	1320105	10/07/2014	10/07/2014	437,00	2014	**500,00**	**0,25**	**125,00**

Este documento é cópia do original, assinado digitalmente por CAROLINA ALVES MACHADO LETIZIO VIEIRA e Tribunal de Justica do Estado de Sao Paulo, protocolado em 29/07/2022 às 00:58, sob o número WMMJ22412974330.
Para conferir o original, acesse o site https://esaj.tjsp.jus.br/pastadigital/pg/abrirConferenciaDocumento.do, informe o processo 1111746-12.2021.8.26.0100 e código D7FB37A.

CONSTRUTORA COESA
RELATORIO DE INVENTARIO
Dt.Ref: 31/10/2021

Filia	Cod Base Be	Codigo Ite	Tipo Ativ	Descr. Sint.	Grup	Conta	Dt.Aquisica	Dt In Depre	Val Orig M1	ANO REFERÊNCIA	VALOR DE REPOSIÇÃO	FATOR DEPRECIAÇÃO	VALOR DE MERCADO
KT	0000111012	0023	01	ROUPEIRO AC CZ 4P 180X80X45CM	0500	1320105	10/07/2014	10/07/2014	437,00	2014	**500,00**	**0,25**	**125,00**
KT	0000111012	0024	01	ROUPEIRO AC CZ 4P 180X80X45CM	0500	1320105	10/07/2014	10/07/2014	437,00	2014	**500,00**	**0,25**	**125,00**
KT	0000111012	0025	01	ROUPEIRO AC CZ 4P 180X80X45CM	0500	1320105	10/07/2014	10/07/2014	437,00	2014	**500,00**	**0,25**	**125,00**
KT	0000111012	0026	01	ROUPEIRO AC CZ 4P 180X80X45CM	0500	1320105	10/07/2014	10/07/2014	437,00	2014	**500,00**	**0,25**	**125,00**
KT	0000111012	0027	01	ROUPEIRO AC CZ 4P 180X80X45CM	0500	1320105	10/07/2014	10/07/2014	437,00	2014	**500,00**	**0,25**	**125,00**
KT	0000111012	0028	01	ROUPEIRO AC CZ 4P 180X80X45CM	0500	1320105	10/07/2014	10/07/2014	437,00	2014	**500,00**	**0,25**	**125,00**
KT	0000111012	0029	01	ROUPEIRO AC CZ 4P 180X80X45CM	0500	1320105	10/07/2014	10/07/2014	437,00	2014	**500,00**	**0,25**	**125,00**
KT	0000111012	002A	01	ROUPEIRO AC CZ 4P 180X80X45CM	0500	1320105	10/07/2014	10/07/2014	437,00	2014	**500,00**	**0,25**	**125,00**
KT	0000111012	002B	01	ROUPEIRO AC CZ 4P 180X80X45CM	0500	1320105	10/07/2014	10/07/2014	437,00	2014	**500,00**	**0,25**	**125,00**
KT	0000111012	002C	01	ROUPEIRO AC CZ 4P 180X80X45CM	0500	1320105	10/07/2014	10/07/2014	437,00	2014	**500,00**	**0,25**	**125,00**
KT	0000111012	002D	01	ROUPEIRO AC CZ 4P 180X80X45CM	0500	1320105	10/07/2014	10/07/2014	437,00	2014	**500,00**	**0,25**	**125,00**
KT	0000111012	002E	01	ROUPEIRO AC CZ 4P 180X80X45CM	0500	1320105	10/07/2014	10/07/2014	437,00	2014	**500,00**	**0,25**	**125,00**
KT	0000111012	002F	01	ROUPEIRO AC CZ 4P 180X80X45CM	0500	1320105	10/07/2014	10/07/2014	437,00	2014	**500,00**	**0,25**	**125,00**
KT	0000111012	002G	01	ROUPEIRO AC CZ 4P 180X80X45CM	0500	1320105	10/07/2014	10/07/2014	437,00	2014	**500,00**	**0,25**	**125,00**
KT	0000111012	002H	01	ROUPEIRO AC CZ 4P 180X80X45CM	0500	1320105	10/07/2014	10/07/2014	437,00	2014	**500,00**	**0,25**	**125,00**
KT	0000111012	002I	01	ROUPEIRO AC CZ 4P 180X80X45CM	0500	1320105	10/07/2014	10/07/2014	437,00	2014	**500,00**	**0,25**	**125,00**
KT	0000111012	002J	01	ROUPEIRO AC CZ 4P 180X80X45CM	0500	1320105	10/07/2014	10/07/2014	437,00	2014	**500,00**	**0,25**	**125,00**
KT	0000111012	002K	01	ROUPEIRO AC CZ 4P 180X80X45CM	0500	1320105	10/07/2014	10/07/2014	437,00	2014	**500,00**	**0,25**	**125,00**
KT	0000111012	002L	01	ROUPEIRO AC CZ 4P 180X80X45CM	0500	1320105	10/07/2014	10/07/2014	437,00	2014	**500,00**	**0,25**	**125,00**
KT	0000111012	002M	01	ROUPEIRO AC CZ 4P 180X80X45CM	0500	1320105	10/07/2014	10/07/2014	437,00	2014	**500,00**	**0,25**	**125,00**
KT	0000111012	002N	01	ROUPEIRO AC CZ 4P 180X80X45CM	0500	1320105	10/07/2014	10/07/2014	437,00	2014	**500,00**	**0,25**	**125,00**
KT	0000111012	002O	01	ROUPEIRO AC CZ 4P 180X80X45CM	0500	1320105	10/07/2014	10/07/2014	437,00	2014	**500,00**	**0,25**	**125,00**
KT	0000111012	002P	01	ROUPEIRO AC CZ 4P 180X80X45CM	0500	1320105	10/07/2014	10/07/2014	437,00	2014	**500,00**	**0,25**	**125,00**
KT	0000111012	002Q	01	ROUPEIRO AC CZ 4P 180X80X45CM	0500	1320105	10/07/2014	10/07/2014	437,00	2014	**500,00**	**0,25**	**125,00**
KT	0000111012	002R	01	ROUPEIRO AC CZ 4P 180X80X45CM	0500	1320105	10/07/2014	10/07/2014	437,00	2014	**500,00**	**0,25**	**125,00**
KT	0000111012	002S	01	ROUPEIRO AC CZ 4P 180X80X45CM	0500	1320105	10/07/2014	10/07/2014	437,00	2014	**500,00**	**0,25**	**125,00**
KM	0000111013	0001	01	BOMBA VACUO DESENTUPIDORA 1,29	0300	1320103	10/07/2014	10/07/2014	1450,00	2014	**1.600,00**	**0,25**	**400,00**
L1	0000111014	0001	01	TORRE TELECOM EMERGENCIA AC 30	0300	1320103	11/07/2014	11/07/2014	11880,00	2014	**13.100,00**	**0,25**	**3.275,00**
KT	0000111015	0001	01	CAMERA DIGITAL LCD 2.7" 16,1MP	0500	1320105	12/07/2014	12/07/2014	355,51	2014	**400,00**	**0,25**	**100,00**
KT	0000111015	0002	01	CAMERA DIGITAL LCD 2.7" 16,1MP	0500	1320105	12/07/2014	12/07/2014	355,51	2014	**400,00**	**0,25**	**100,00**
KH	0000111016	0001	01	COMPUTADOR OPTIPLEX 7010DT I7 4GB HD500G	0400	1320104	11/07/2014	11/07/2014	2718,44	2014	**3.000,00**	**0,01**	**30,00**
KH	0000111020	0001	01	MONITOR POLI LCD WIDE 18.5" PT	0400	1320104	11/07/2014	11/07/2014	361,36	2014	**400,00**	**0,01**	**4,00**
JM	0000111021	0001	01	TALHA MANUAL CARGA CORR 3,0M 5	0300	1320103	11/07/2014	11/07/2014	2437,74	2014	**2.700,00**	**0,25**	**675,00**
JM	0000111021	0002	01	TALHA MANUAL CARGA CORR 3,0M 5	0300	1320103	11/07/2014	11/07/2014	2437,74	2014	**2.700,00**	**0,25**	**675,00**
KP	0000111022	0001	01	REFRIGERADOR COMUM BR 239L 127	0500	1320105	14/07/2014	14/07/2014	1239,00	2014	**1.400,00**	**0,25**	**350,00**
JM	0000111025	0001	01	FURADEIRA IMPACTO 2000RPM 220V	0300	1320103	11/07/2014	11/07/2014	690,00	2014	**800,00**	**0,25**	**200,00**
I7	0000111026	0001	01	IMPRESSORA HP DESKJET 930C	0400	1320104	15/07/2014	15/07/2014	345,00	2014	**400,00**	**0,01**	**4,00**
KD	0000111027	0001	01	FURADEIRA BAS MAGNET 12000N 220V 13~45MM	0300	1320103	14/07/2014	14/07/2014	3500,00	2014	**3.900,00**	**0,25**	**975,00**
L0	0000111028	0001	01	ARMARIO ARQ MDF 2,80X1,30X0,30	0500	1320105	15/07/2014	15/07/2014	800,00	2014	**900,00**	**0,25**	**225,00**
L0	0000111028	0002	01	ARMARIO ARQ MDF 2,80X1,30X0,30	0500	1320105	15/07/2014	15/07/2014	800,00	2014	**900,00**	**0,25**	**225,00**
I7	0000111031	0001	01	IMPRESSORA JATO MULT 2MB 1200X	0400	1320104	15/07/2014	15/07/2014	329,00	2014	**400,00**	**0,01**	**4,00**
L0	0000111032	0001	01	MESA SOM ANA 4CAN 90/260V	0500	1320105	15/07/2014	15/07/2014	476,00	2014	**500,00**	**0,25**	**125,00**
L0	0000111032	0002	01	MESA SOM ANA 4CAN 90/260V	0500	1320105	15/07/2014	15/07/2014	476,00	2014	**500,00**	**0,25**	**125,00**
L0	0000111032	0003	01	MESA SOM ANA 4CAN 90/260V	0500	1320105	15/07/2014	15/07/2014	476,00	2014	**500,00**	**0,25**	**125,00**
L0	0000111032	0004	01	MESA SOM ANA 4CAN 90/260V	0500	1320105	15/07/2014	15/07/2014	476,00	2014	**500,00**	**0,25**	**125,00**
L0	0000111032	0005	01	MESA SOM ANA 4CAN 90/260V	0500	1320105	15/07/2014	15/07/2014	476,00	2014	**500,00**	**0,25**	**125,00**
L0	0000111032	0006	01	MESA SOM ANA 4CAN 90/260V	0500	1320105	15/07/2014	15/07/2014	476,00	2014	**500,00**	**0,25**	**125,00**
L0	0000111032	0007	01	MESA SOM ANA 4CAN 90/260V	0500	1320105	15/07/2014	15/07/2014	476,00	2014	**500,00**	**0,25**	**125,00**
20	0000111033	0001	01	ROUPEIRO AC CZ 4P 180X80X45CM	0500	1320105	15/07/2014	15/07/2014	450,00	2014	**500,00**	**0,25**	**125,00**
20	0000111033	0002	01	ROUPEIRO AC CZ 4P 180X80X45CM	0500	1320105	15/07/2014	15/07/2014	450,00	2014	**500,00**	**0,25**	**125,00**
20	0000111033	0003	01	ROUPEIRO AC CZ 4P 180X80X45CM	0500	1320105	15/07/2014	15/07/2014	450,00	2014	**500,00**	**0,25**	**125,00**
20	0000111033	0004	01	ROUPEIRO AC CZ 4P 180X80X45CM	0500	1320105	15/07/2014	15/07/2014	450,00	2014	**500,00**	**0,25**	**125,00**
20	0000111033	0005	01	ROUPEIRO AC CZ 4P 180X80X45CM	0500	1320105	15/07/2014	15/07/2014	450,00	2014	**500,00**	**0,25**	**125,00**
20	0000111033	0006	01	ROUPEIRO AC CZ 4P 180X80X45CM	0500	1320105	15/07/2014	15/07/2014	450,00	2014	**500,00**	**0,25**	**125,00**
20	0000111033	0007	01	ROUPEIRO AC CZ 4P 180X80X45CM	0500	1320105	15/07/2014	15/07/2014	450,00	2014	**500,00**	**0,25**	**125,00**
20	0000111034	0001	01	REFRIGERADOR COMUM BR 300L 127	0500	1320105	15/07/2014	15/07/2014	1494,00	2014	**1.600,00**	**0,25**	**400,00**
20	0000111034	0002	01	REFRIGERADOR COMUM BR 300L 127	0500	1320105	15/07/2014	15/07/2014	1494,00	2014	**1.600,00**	**0,25**	**400,00**
20	0000111034	0003	01	REFRIGERADOR COMUM BR 300L 127	0500	1320105	15/07/2014	15/07/2014	1494,00	2014	**1.600,00**	**0,25**	**400,00**
20	0000111034	0004	01	REFRIGERADOR COMUM BR 300L 127	0500	1320105	15/07/2014	15/07/2014	1494,00	2014	**1.600,00**	**0,25**	**400,00**
L0	0000111035	0001	01	SOFA 2-3LUG TEC BG C/BRACO	0500	1320105	15/07/2014	15/07/2014	1615,00	2014	**1.800,00**	**0,25**	**450,00**
L0	0000111035	0002	01	SOFA 2-3LUG TEC BG C/BRACO	0500	1320105	15/07/2014	15/07/2014	1615,00	2014	**1.800,00**	**0,25**	**450,00**
L0	0000111035	0003	01	SOFA 2-3LUG TEC BG C/BRACO	0500	1320105	15/07/2014	15/07/2014	1615,00	2014	**1.800,00**	**0,25**	**450,00**
L0	0000111035	0004	01	SOFA 2-3LUG TEC BG C/BRACO	0500	1320105	15/07/2014	15/07/2014	1615,00	2014	**1.800,00**	**0,25**	**450,00**
L0	0000111035	0005	01	SOFA 2-3LUG TEC BG C/BRACO	0500	1320105	15/07/2014	15/07/2014	1615,00	2014	**1.800,00**	**0,25**	**450,00**
L0	0000111035	0006	01	SOFA 2-3LUG TEC BG C/BRACO	0500	1320105	15/07/2014	15/07/2014	1615,00	2014	**1.800,00**	**0,25**	**450,00**
L0	0000111035	0007	01	SOFA 2-3LUG TEC BG C/BRACO	0500	1320105	15/07/2014	15/07/2014	1615,00	2014	**1.800,00**	**0,25**	**450,00**
20	0000111037	0001	01	ROUPEIRO AC CZ 4P 200X93X50CM	0500	1320105	15/07/2014	15/07/2014	605,00	2014	**700,00**	**0,25**	**175,00**
20	0000111037	0002	01	ROUPEIRO AC CZ 4P 200X93X50CM	0500	1320105	15/07/2014	15/07/2014	605,00	2014	**700,00**	**0,25**	**175,00**

Este documento é cópia do original, assinado digitalmente por CAROLINA MACHADO LETIZIO VIEIRA e Tribunal de Justiça do Estado de São Paulo, protocolado em 29/07/2022 às 00:58, sob o número WMJ22412974330.
Para conferir o original, acesse o site https://esaj.tjsp.jus.br/pastadigital/pg/abrirConferenciaDocumento.do, informe o processo 1111746-12.2021.8.26.0100 e código D7FB37A.

CONSTRUTORA COESA
RELATORIO DE INVENTARIO
Dt.Ref: 31/10/2021

Filia	Cod Base Be	Codigo Ite	Tipo Ati	Descr. Sint.	Grup	Conta	Dt.Aquisica	Dt In Depre	Val Orig M1	ANO REFERÊNCIA	VALOR DE REPOSIÇÃO	FATOR DEPRECIAÇÃO	VALOR DE MERCADO
20	0000111038	0001	01	ROUPEIRO AC CZ 4P 180X80X45CM	0500	1320105	15/07/2014	15/07/2014	490,00	2014	**500,00**	**0,25**	**125,00**
KT	0000111041	0001	01	COMPUTADOR OPTIPLEX 7010 I7 8GB HD 500GB	0400	1320104	15/07/2014	15/07/2014	3465,19	2014	**3.800,00**	**0,01**	**38,00**
KT	0000111041	0002	01	COMPUTADOR OPTIPLEX 7010 I7 8GB HD 500GB	0400	1320104	15/07/2014	15/07/2014	3465,19	2014	**3.800,00**	**0,01**	**38,00**
KT	0000111042	0001	01	COMPUTADOR OPTIPLEX 7010DT I7 4GB HD500G	0400	1320104	15/07/2014	15/07/2014	3201,31	2014	**3.500,00**	**0,01**	**35,00**
KT	0000111042	0002	01	COMPUTADOR OPTIPLEX 7010DT I7 4GB HD500G	0400	1320104	15/07/2014	15/07/2014	3201,31	2014	**3.500,00**	**0,01**	**35,00**
KT	0000111042	0003	01	COMPUTADOR OPTIPLEX 7010DT I7 4GB HD500G	0400	1320104	15/07/2014	15/07/2014	3201,30	2014	**3.500,00**	**0,01**	**35,00**
KT	0000111043	0001	01	COMPUTADOR OPTIPLEX 7010 I7 4GB HD 500GB	0400	1320104	15/07/2014	15/07/2014	3056,97	2014	**3.400,00**	**0,01**	**34,00**
KT	0000111043	0002	01	COMPUTADOR OPTIPLEX 7010 I7 4GB HD 500GB	0400	1320104	15/07/2014	15/07/2014	3056,97	2014	**3.400,00**	**0,01**	**34,00**
KT	0000111043	0003	01	COMPUTADOR OPTIPLEX 7010 I7 4GB HD 500GB	0400	1320104	15/07/2014	15/07/2014	3056,97	2014	**3.400,00**	**0,01**	**34,00**
KT	0000111043	0004	01	COMPUTADOR OPTIPLEX 7010 I7 4GB HD 500GB	0400	1320104	15/07/2014	15/07/2014	3056,97	2014	**3.400,00**	**0,01**	**34,00**
KT	0000111044	0007	01	COMPUTADOR OPTIPLEX 3020 I5-4570 4GB	0400	1320104	15/07/2014	15/07/2014	2373,81	2014	**2.600,00**	**0,01**	**26,00**
KT	0000111044	0008	01	COMPUTADOR OPTIPLEX 3020 I5-4570 4GB	0400	1320104	15/07/2014	15/07/2014	2373,81	2014	**2.600,00**	**0,01**	**26,00**
JM	0000111045	0001	01	RADIO PORTATIL TALK ABOUT UHF	0500	1320105	11/07/2014	11/07/2014	514,50	2014	**600,00**	**0,25**	**150,00**
JM	0000111045	0002	01	RADIO PORTATIL TALK ABOUT UHF	0500	1320105	11/07/2014	11/07/2014	514,50	2014	**600,00**	**0,25**	**150,00**
JM	0000111045	0003	01	RADIO PORTATIL TALK ABOUT UHF	0500	1320105	11/07/2014	11/07/2014	514,50	2014	**600,00**	**0,25**	**150,00**
JM	0000111045	0004	01	RADIO PORTATIL TALK ABOUT UHF	0500	1320105	11/07/2014	11/07/2014	514,50	2014	**600,00**	**0,25**	**150,00**
JM	0000111045	0005	01	RADIO PORTATIL TALK ABOUT UHF	0500	1320105	11/07/2014	11/07/2014	514,50	2014	**600,00**	**0,25**	**150,00**
JM	0000111045	0006	01	RADIO PORTATIL TALK ABOUT UHF	0500	1320105	11/07/2014	11/07/2014	514,50	2014	**600,00**	**0,25**	**150,00**
JM	0000111045	0007	01	RADIO PORTATIL TALK ABOUT UHF	0500	1320105	11/07/2014	11/07/2014	514,50	2014	**600,00**	**0,25**	**150,00**
JM	0000111045	0008	01	RADIO PORTATIL TALK ABOUT UHF	0500	1320105	11/07/2014	11/07/2014	514,50	2014	**600,00**	**0,25**	**150,00**
JM	0000111045	0009	01	RADIO PORTATIL TALK ABOUT UHF	0500	1320105	11/07/2014	11/07/2014	514,50	2014	**600,00**	**0,25**	**150,00**
JM	0000111045	000A	01	RADIO PORTATIL TALK ABOUT UHF	0500	1320105	11/07/2014	11/07/2014	514,50	2014	**600,00**	**0,25**	**150,00**
04	0000111046	0001	01	POLTRONA DIRETOR TEC GRAFITE C	0500	1320105	10/07/2014	10/07/2014	3050,00	2014	**3.400,00**	**0,25**	**850,00**
04	0000111047	0001	01	POLTRONA DIRETOR TEC GRAFITE C	0500	1320105	10/07/2014	10/07/2014	3050,00	2014	**3.400,00**	**0,25**	**850,00**
20	0000111048	0001	01	RELOGIO PONTO LCD 110/220V 25,	0300	1320103	16/07/2014	16/07/2014	3417,00	2014	**3.800,00**	**0,25**	**950,00**
20	0000111048	0002	01	RELOGIO PONTO LCD 110/220V 25,	0300	1320103	16/07/2014	16/07/2014	3417,00	2014	**3.800,00**	**0,25**	**950,00**
20	0000111048	0003	01	RELOGIO PONTO LCD 110/220V 25,	0300	1320103	16/07/2014	16/07/2014	3417,00	2014	**3.800,00**	**0,25**	**950,00**
20	0000111048	0004	01	RELOGIO PONTO LCD 110/220V 25,	0300	1320103	16/07/2014	16/07/2014	3417,00	2014	**3.800,00**	**0,25**	**950,00**
20	0000111048	0005	01	RELOGIO PONTO LCD 110/220V 25,	0300	1320103	16/07/2014	16/07/2014	3417,00	2014	**3.800,00**	**0,25**	**950,00**
20	0000111048	0006	01	RELOGIO PONTO LCD 110/220V 25,	0300	1320103	16/07/2014	16/07/2014	3417,00	2014	**3.800,00**	**0,25**	**950,00**
20	0000111048	0007	01	RELOGIO PONTO LCD 110/220V 25,	0300	1320103	16/07/2014	16/07/2014	3417,00	2014	**3.800,00**	**0,25**	**950,00**
20	0000111048	0008	01	RELOGIO PONTO LCD 110/220V 25,	0300	1320103	16/07/2014	16/07/2014	3417,00	2014	**3.800,00**	**0,25**	**950,00**
20	0000111048	0009	01	RELOGIO PONTO LCD 110/220V 25,	0300	1320103	16/07/2014	16/07/2014	3417,00	2014	**3.800,00**	**0,25**	**950,00**
20	0000111048	000A	01	RELOGIO PONTO LCD 110/220V 25,	0300	1320103	16/07/2014	16/07/2014	3417,00	2014	**3.800,00**	**0,25**	**950,00**
20	0000111048	000B	01	RELOGIO PONTO LCD 110/220V 25,	0300	1320103	16/07/2014	16/07/2014	3417,00	2014	**3.800,00**	**0,25**	**950,00**
20	0000111048	000C	01	RELOGIO PONTO LCD 110/220V 25,	0300	1320103	16/07/2014	16/07/2014	3417,00	2014	**3.800,00**	**0,25**	**950,00**
20	0000111048	000D	01	RELOGIO PONTO LCD 110/220V 25,	0300	1320103	16/07/2014	16/07/2014	3417,00	2014	**3.800,00**	**0,25**	**950,00**
20	0000111048	000E	01	RELOGIO PONTO LCD 110/220V 25,	0300	1320103	16/07/2014	16/07/2014	3417,00	2014	**3.800,00**	**0,25**	**950,00**
20	0000111048	000F	01	RELOGIO PONTO LCD 110/220V 25,	0300	1320103	16/07/2014	16/07/2014	3417,00	2014	**3.800,00**	**0,25**	**950,00**
20	0000111048	000G	01	RELOGIO PONTO LCD 110/220V 25,	0300	1320103	16/07/2014	16/07/2014	3417,00	2014	**3.800,00**	**0,25**	**950,00**
20	0000111048	000H	01	RELOGIO PONTO LCD 110/220V 25,	0300	1320103	16/07/2014	16/07/2014	3417,00	2014	**3.800,00**	**0,25**	**950,00**
20	0000111048	000I	01	RELOGIO PONTO LCD 110/220V 25,	0300	1320103	16/07/2014	16/07/2014	3417,00	2014	**3.800,00**	**0,25**	**950,00**
20	0000111048	000J	01	RELOGIO PONTO LCD 110/220V 25,	0300	1320103	16/07/2014	16/07/2014	3417,00	2014	**3.800,00**	**0,25**	**950,00**
20	0000111048	000K	01	RELOGIO PONTO LCD 110/220V 25,	0300	1320103	16/07/2014	16/07/2014	3417,00	2014	**3.800,00**	**0,25**	**950,00**
KD	0000111049	0001	01	SERRA CIRC 2000W 220V 235MM	0300	1320103	16/07/2014	16/07/2014	708,50	2014	**800,00**	**0,25**	**200,00**
KD	0000111050	0001	01	ESMERILHADEIRA 7" 2200W 220/23	0300	1320103	16/07/2014	16/07/2014	429,00	2014	**500,00**	**0,25**	**125,00**
KD	0000111051	0001	01	RETIFICADEIRA 220V 500W 27000R	0300	1320103	16/07/2014	16/07/2014	615,35	2014	**700,00**	**0,25**	**175,00**
KP	0000111053	0001	01	TV LED 32" 1005X595X90MM	0500	1320105	17/07/2014	17/07/2014	1349,00	2014	**1.500,00**	**0,25**	**375,00**
KM	0000111057	0001	01	ROUPEIRO AC CZ 16P 1935X345X34	0500	1320105	14/07/2014	14/07/2014	535,00	2014	**600,00**	**0,25**	**150,00**
KM	0000111057	0002	01	ROUPEIRO AC CZ 16P 1935X345X34	0500	1320105	14/07/2014	14/07/2014	535,00	2014	**600,00**	**0,25**	**150,00**
KM	0000111057	0003	01	ROUPEIRO AC CZ 16P 1935X345X34	0500	1320105	14/07/2014	14/07/2014	535,00	2014	**600,00**	**0,25**	**150,00**
KM	0000111057	0004	01	ROUPEIRO AC CZ 16P 1935X345X34	0500	1320105	14/07/2014	14/07/2014	535,00	2014	**600,00**	**0,25**	**150,00**
KM	0000111057	0005	01	ROUPEIRO AC CZ 16P 1935X345X34	0500	1320105	14/07/2014	14/07/2014	535,00	2014	**600,00**	**0,25**	**150,00**
KM	0000111057	0006	01	ROUPEIRO AC CZ 16P 1935X345X34	0500	1320105	14/07/2014	14/07/2014	535,00	2014	**600,00**	**0,25**	**150,00**
KM	0000111057	0007	01	ROUPEIRO AC CZ 16P 1935X345X34	0500	1320105	14/07/2014	14/07/2014	535,00	2014	**600,00**	**0,25**	**150,00**
KM	0000111057	0008	01	ROUPEIRO AC CZ 16P 1935X345X34	0500	1320105	14/07/2014	14/07/2014	535,00	2014	**600,00**	**0,25**	**150,00**
KM	0000111057	0009	01	ROUPEIRO AC CZ 16P 1935X345X34	0500	1320105	14/07/2014	14/07/2014	535,00	2014	**600,00**	**0,25**	**150,00**
KM	0000111057	000A	01	ROUPEIRO AC CZ 16P 1935X345X34	0500	1320105	14/07/2014	14/07/2014	535,00	2014	**600,00**	**0,25**	**150,00**
L1	0000111063	0001	01	RADIO TRANSCEPTOR DGM 6100 136	0700	1320107	18/07/2014	18/07/2014	1690,00	2014	**1.900,00**	**0,25**	**475,00**
L1	0000111064	0001	01	RADIO PORTATIL COM VISOR VHF 1	0700	1320107	18/07/2014	18/07/2014	1050,00	2014	**1.200,00**	**0,25**	**300,00**
L1	0000111064	0002	01	RADIO PORTATIL COM VISOR VHF 1	0700	1320107	18/07/2014	18/07/2014	1050,00	2014	**1.200,00**	**0,25**	**300,00**
L1	0000111064	0003	01	RADIO PORTATIL COM VISOR VHF 1	0700	1320107	18/07/2014	18/07/2014	1050,00	2014	**1.200,00**	**0,25**	**300,00**
L1	0000111064	0004	01	RADIO PORTATIL COM VISOR VHF 1	0700	1320107	18/07/2014	18/07/2014	1050,00	2014	**1.200,00**	**0,25**	**300,00**
L1	0000111065	0001	01	ESTRUTURA MET MODULO BASICO D2	0300	1320103	18/07/2014	18/07/2014	330,00	2014	**400,00**	**0,25**	**100,00**
L1	0000111065	0002	01	ESTRUTURA MET MODULO BASICO D2	0300	1320103	18/07/2014	18/07/2014	330,00	2014	**400,00**	**0,25**	**100,00**
L1	0000111065	0003	01	ESTRUTURA MET MODULO BASICO D2	0300	1320103	18/07/2014	18/07/2014	330,00	2014	**400,00**	**0,25**	**100,00**
L1	0000111065	0004	01	ESTRUTURA MET MODULO BASICO D2	0300	1320103	18/07/2014	18/07/2014	330,00	2014	**400,00**	**0,25**	**100,00**
L1	0000111065	0005	01	ESTRUTURA MET MODULO BASICO D2	0300	1320103	18/07/2014	18/07/2014	330,00	2014	**400,00**	**0,25**	**100,00**

Este documento é cópia do original, assinado digitalmente por COMARCA DE LENCOIS PAULISTA e Tribunal de Justica do Estado de Sao Paulo, protocolado em 29/07/2022 às 00:58 , sob o número WMJ22412974330
Para conferir o original, acesse o site https://esaj.tjsp.jus.br/pastadigital/pg/abrirConferenciaDocumento.do, informe o processo 1111746-12.2021.8.26.0100 e código D7FB37A.

Filia	Cod Base Be	Codigo Ite	Tipo Ati	Descr. Sint.	Grup	Conta	Dt.Aquisica	Dt In Depre	Val Orig M1	ANO REFERÊNCIA	VALOR DE REPOSIÇÃO	FATOR DEPRECIAÇÃO	VALOR DE MERCADO
L1	0000111065	0006	01	ESTRUTURA MET MODULO BASICO D2	0300	1320103	18/07/2014	18/07/2014	330,00	2014	**400,00**	**0,25**	**100,00**
L1	0000111065	0007	01	ESTRUTURA MET MODULO BASICO D2	0300	1320103	18/07/2014	18/07/2014	330,00	2014	**400,00**	**0,25**	**100,00**
L1	0000111065	0008	01	ESTRUTURA MET MODULO BASICO D2	0300	1320103	18/07/2014	18/07/2014	330,00	2014	**400,00**	**0,25**	**100,00**
L1	0000111065	0009	01	ESTRUTURA MET MODULO BASICO D2	0300	1320103	18/07/2014	18/07/2014	330,00	2014	**400,00**	**0,25**	**100,00**
L1	0000111065	000A	01	ESTRUTURA MET MODULO BASICO D2	0300	1320103	18/07/2014	18/07/2014	330,00	2014	**400,00**	**0,25**	**100,00**
L1	0000111065	000B	01	ESTRUTURA MET MODULO BASICO D2	0300	1320103	18/07/2014	18/07/2014	330,00	2014	**400,00**	**0,25**	**100,00**
L1	0000111065	000C	01	ESTRUTURA MET MODULO BASICO D2	0300	1320103	18/07/2014	18/07/2014	330,00	2014	**400,00**	**0,25**	**100,00**
L1	0000111065	000D	01	ESTRUTURA MET MODULO BASICO D2	0300	1320103	18/07/2014	18/07/2014	330,00	2014	**400,00**	**0,25**	**100,00**
L1	0000111065	000E	01	ESTRUTURA MET MODULO BASICO D2	0300	1320103	18/07/2014	18/07/2014	330,00	2014	**400,00**	**0,25**	**100,00**
L1	0000111065	000F	01	ESTRUTURA MET MODULO BASICO D2	0300	1320103	18/07/2014	18/07/2014	330,00	2014	**400,00**	**0,25**	**100,00**
L1	0000111065	000G	01	ESTRUTURA MET MODULO BASICO D2	0300	1320103	18/07/2014	18/07/2014	330,00	2014	**400,00**	**0,25**	**100,00**
L1	0000111065	000H	01	ESTRUTURA MET MODULO BASICO D2	0300	1320103	18/07/2014	18/07/2014	330,00	2014	**400,00**	**0,25**	**100,00**
L1	0000111065	000I	01	ESTRUTURA MET MODULO BASICO D2	0300	1320103	18/07/2014	18/07/2014	330,00	2014	**400,00**	**0,25**	**100,00**
L1	0000111065	000J	01	ESTRUTURA MET MODULO BASICO D2	0300	1320103	18/07/2014	18/07/2014	330,00	2014	**400,00**	**0,25**	**100,00**
L1	0000111065	000K	01	ESTRUTURA MET MODULO BASICO D2	0300	1320103	18/07/2014	18/07/2014	330,00	2014	**400,00**	**0,25**	**100,00**
L1	0000111066	0001	01	TRANSMISSOR RADIO FM 87,8~108M	0300	1320103	18/07/2014	18/07/2014	6500,00	2014	**7.200,00**	**0,25**	**1.800,00**
L1	0000111067	0001	01	ESTRUTURA MET MODULO BASICO D1	0300	1320103	18/07/2014	18/07/2014	600,00	2014	**700,00**	**0,25**	**175,00**
L1	0000111067	0002	01	ESTRUTURA MET MODULO BASICO D1	0300	1320103	18/07/2014	18/07/2014	600,00	2014	**700,00**	**0,25**	**175,00**
L1	0000111067	0003	01	ESTRUTURA MET MODULO BASICO D1	0300	1320103	18/07/2014	18/07/2014	600,00	2014	**700,00**	**0,25**	**175,00**
L1	0000111067	0004	01	ESTRUTURA MET MODULO BASICO D1	0300	1320103	18/07/2014	18/07/2014	600,00	2014	**700,00**	**0,25**	**175,00**
L1	0000111067	0005	01	ESTRUTURA MET MODULO BASICO D1	0300	1320103	18/07/2014	18/07/2014	600,00	2014	**700,00**	**0,25**	**175,00**
L1	0000111067	0006	01	ESTRUTURA MET MODULO BASICO D1	0300	1320103	18/07/2014	18/07/2014	600,00	2014	**700,00**	**0,25**	**175,00**
L1	0000111067	0007	01	ESTRUTURA MET MODULO BASICO D1	0300	1320103	18/07/2014	18/07/2014	600,00	2014	**700,00**	**0,25**	**175,00**
L1	0000111067	0008	01	ESTRUTURA MET MODULO BASICO D1	0300	1320103	18/07/2014	18/07/2014	600,00	2014	**700,00**	**0,25**	**175,00**
L1	0000111067	0009	01	ESTRUTURA MET MODULO BASICO D1	0300	1320103	18/07/2014	18/07/2014	600,00	2014	**700,00**	**0,25**	**175,00**
L1	0000111067	000A	01	ESTRUTURA MET MODULO BASICO D1	0300	1320103	18/07/2014	18/07/2014	600,00	2014	**700,00**	**0,25**	**175,00**
L1	0000111067	000B	01	ESTRUTURA MET MODULO BASICO D1	0300	1320103	18/07/2014	18/07/2014	600,00	2014	**700,00**	**0,25**	**175,00**
L1	0000111067	000C	01	ESTRUTURA MET MODULO BASICO D1	0300	1320103	18/07/2014	18/07/2014	600,00	2014	**700,00**	**0,25**	**175,00**
L1	0000111067	000D	01	ESTRUTURA MET MODULO BASICO D1	0300	1320103	18/07/2014	18/07/2014	600,00	2014	**700,00**	**0,25**	**175,00**
L1	0000111067	000E	01	ESTRUTURA MET MODULO BASICO D1	0300	1320103	18/07/2014	18/07/2014	600,00	2014	**700,00**	**0,25**	**175,00**
L1	0000111067	000F	01	ESTRUTURA MET MODULO BASICO D1	0300	1320103	18/07/2014	18/07/2014	600,00	2014	**700,00**	**0,25**	**175,00**
L1	0000111067	000G	01	ESTRUTURA MET MODULO BASICO D1	0300	1320103	18/07/2014	18/07/2014	600,00	2014	**700,00**	**0,25**	**175,00**
L1	0000111067	000H	01	ESTRUTURA MET MODULO BASICO D1	0300	1320103	18/07/2014	18/07/2014	600,00	2014	**700,00**	**0,25**	**175,00**
L1	0000111067	000I	01	ESTRUTURA MET MODULO BASICO D1	0300	1320103	18/07/2014	18/07/2014	600,00	2014	**700,00**	**0,25**	**175,00**
L1	0000111067	000J	01	ESTRUTURA MET MODULO BASICO D1	0300	1320103	18/07/2014	18/07/2014	600,00	2014	**700,00**	**0,25**	**175,00**
L1	0000111067	000K	01	ESTRUTURA MET MODULO BASICO D1	0300	1320103	18/07/2014	18/07/2014	600,00	2014	**700,00**	**0,25**	**175,00**
JM	0000111079	0001	01	MULTIMETRO DIGIT PORT 1000V 0.	0300	1320103	21/07/2014	21/07/2014	543,15	2014	**600,00**	**0,25**	**150,00**
JM	0000111080	0001	01	MARTELETE SDS PLUS 220V 800W	0300	1320103	21/07/2014	21/07/2014	439,72	2014	**500,00**	**0,25**	**125,00**
JM	0000111080	0002	01	MARTELETE SDS PLUS 220V 800W	0300	1320103	21/07/2014	21/07/2014	439,72	2014	**500,00**	**0,25**	**125,00**
KT	0000111082	0001	01	FURADEIRA ELETRICA MANUAL IMPA	0300	1320103	22/07/2014	22/07/2014	419,00	2014	**500,00**	**0,25**	**125,00**
KT	0000111082	0002	01	FURADEIRA ELETRICA MANUAL IMPA	0300	1320103	22/07/2014	22/07/2014	419,00	2014	**500,00**	**0,25**	**125,00**
KT	0000111082	0003	01	FURADEIRA ELETRICA MANUAL IMPA	0300	1320103	22/07/2014	22/07/2014	419,00	2014	**500,00**	**0,25**	**125,00**
KP	0000111083	0001	01	MAQUINA LAVA ROUPA 10KG BR 127	0500	1320105	22/07/2014	22/07/2014	1429,00	2014	**1.600,00**	**0,25**	**400,00**
KP	0000111084	0001	01	MAQUINA LAVA ROUPA 10KG BR 127	0500	1320105	22/07/2014	22/07/2014	1429,00	2014	**1.600,00**	**0,25**	**400,00**
KT	0000111085	0001	01	CONTAINER ESCRIT 6,0X2,3X2,5M	0300	1320103	23/07/2014	23/07/2014	17511,04	2014	**19.300,00**	**0,25**	**4.825,00**
KT	0000111086	0001	01	CONTAINER SANITARIO 6,0X2,3X2,5M	0300	1320103	23/07/2014	23/07/2014	20345,56	2014	**22.400,00**	**0,25**	**5.600,00**
KT	0000111086	0002	01	CONTAINER SANITARIO 6,0X2,3X2,5M	0300	1320103	23/07/2014	23/07/2014	20345,56	2014	**22.400,00**	**0,25**	**5.600,00**
KT	0000111087	0001	01	CONTAINER ESCRIT 6,0X2,3X2,5M	0300	1320103	23/07/2014	23/07/2014	17511,04	2014	**19.300,00**	**0,25**	**4.825,00**
KT	0000111088	0001	01	CONTAINER SANITARIO 6,0X2,3X2,5M	0300	1320103	23/07/2014	23/07/2014	20345,56	2014	**22.400,00**	**0,25**	**5.600,00**
KT	0000111088	0002	01	CONTAINER SANITARIO 6,0X2,3X2,5M	0300	1320103	23/07/2014	23/07/2014	20345,56	2014	**22.400,00**	**0,25**	**5.600,00**
KP	0000111093	0001	01	REFRIGERADOR COMUM BR 239L 127	0500	1320105	23/07/2014	23/07/2014	1239,00	2014	**1.400,00**	**0,25**	**350,00**
KO	0000111102	0002	01	FECHADURA ELETRO-MAGNETICA PORTA AC CR	0300	1320103	01/07/2014	01/07/2014	936,64	2014	**1.000,00**	**0,25**	**250,00**
KO	0000111104	0001	01	SIRENE IND ELETR 1000M ELETR 12VCC	0900	1320109	01/07/2014	01/07/2014	999,86	2014	**1.100,00**	**0,25**	**275,00**
KO	0000111104	0002	01	SIRENE IND ELETR 1000M ELETR 12VCC	0900	1320109	01/07/2014	01/07/2014	999,86	2014	**1.100,00**	**0,25**	**275,00**
KO	0000111105	0001	01	CAMERA 1/3" CMOS 0,1LX	0300	1320103	01/07/2014	01/07/2014	3583,44	2014	**3.900,00**	**0,25**	**975,00**
KO	0000111105	0002	01	CAMERA 1/3" CMOS 0,1LX	0300	1320103	01/07/2014	01/07/2014	3583,44	2014	**3.900,00**	**0,25**	**975,00**
KO	0000111108	0001	01	MONITOR POLI LED 21,5" PT/PT	0400	1320104	01/07/2014	01/07/2014	728,50	2014	**800,00**	**0,01**	**8,00**
KO	0000111109	0001	01	SENSOR INFRAV PASSIVO FEIX DUP	0300	1320103	01/07/2014	01/07/2014	607,29	2014	**700,00**	**0,25**	**175,00**
KO	0000111109	0002	01	SENSOR INFRAV PASSIVO FEIX DUP	0300	1320103	01/07/2014	01/07/2014	607,29	2014	**700,00**	**0,25**	**175,00**
KO	0000111110	0001	01	SERVIDOR XEON 5500/5600 8GB	0400	1320104	01/07/2014	01/07/2014	11655,99	2014	**12.800,00**	**0,01**	**128,00**
JM	0000111111	0001	01	ARMARIO ALTO AC 1,59X0,80X0,40M	0500	1320105	18/07/2014	18/07/2014	453,00	2014	**500,00**	**0,25**	**125,00**
JM	0000111112	0001	01	MESA REUNIAO RD MAD CZ 1,10X0,	0500	1320105	18/07/2014	18/07/2014	442,00	2014	**500,00**	**0,25**	**125,00**
JM	0000111113	0001	01	ARQUIVO ACO 1,33X0,50X0,60M 4	0500	1320105	18/07/2014	18/07/2014	444,00	2014	**500,00**	**0,25**	**125,00**
JM	0000111113	0002	01	ARQUIVO ACO 1,33X0,50X0,60M 4	0500	1320105	18/07/2014	18/07/2014	444,00	2014	**500,00**	**0,25**	**125,00**
JZ	0000111152	0001	01	PROJETOR MULT SVGA 1,1~10,5M B	0500	1320105	23/07/2014	23/07/2014	1420,00	2014	**1.600,00**	**0,25**	**400,00**
KD	0000111157	0001	01	CAMERA 1.3MP OPTICO 22X 1280X1024 TK2M72	0300	1320103	22/07/2014	22/07/2014	6152,36	2014	**6.800,00**	**0,25**	**1.700,00**
KD	0000111157	0002	01	CAMERA 1.3MP OPTICO 22X 1280X1024 TK2M72	0300	1320103	22/07/2014	22/07/2014	6152,36	2014	**6.800,00**	**0,25**	**1.700,00**
KD	0000111157	0003	01	CAMERA 1.3MP OPTICO 22X 1280X1024 TK2M72	0300	1320103	22/07/2014	22/07/2014	6152,36	2014	**6.800,00**	**0,25**	**1.700,00**

Este documento é cópia do original, assinado digitalmente por COMARCA DE LENCOIS PAULISTA e Tribunal de Justica do Estado de Sao Paulo, protocolado em 29/07/2022 às 00:58 , sob o número WMJ22412974330
Para conferir o original, acesse o site https://esaj.tjsp.jus.br/pastadigital/pg/abrirConferenciaDocumento.do, informe o processo 1111746-12.2021.8.26.0100 e código D7FB37A.

CONSTRUTORA COESA
RELATORIO DE INVENTARIO
Dt.Ref: 31/10/2021

Filia	Cod Base Be	Codigo Ite	Tipo Ati	Descr. Sint.	Grup	Conta	Dt.Aquisica	Dt In Depre	Val Orig M1	ANO REFERÊNCIA	VALOR DE REPOSIÇÃO	FATOR DEPRECIAÇÃO	VALOR DE MERCADO
KD	0000111157	0004	01	CAMERA 1.3MP OPTICO 22X 1280X1024 TK2M72	0300	1320103	22/07/2014	22/07/2014	6152,36	2014	**6.800,00**	**0,25**	**1.700,00**
KO	0000111159	0001	01	BEBEDOURO PRES CHAO 3 TORNEIRA	0500	1320105	14/07/2014	14/07/2014	2049,00	2014	**2.300,00**	**0,25**	**575,00**
KM	0000111163	0001	01	BOMBA ESTACI 58 - 100M³/H 300B	0300	1320103	17/07/2014	17/07/2014	6368,23	2014	**7.000,00**	**0,25**	**1.750,00**
J3	0000111164	0001	01	CAMERA 1.3MP OPTICO 22X 1280X1024 TK2M72	0300	1320103	21/07/2014	21/07/2014	7746,75	2014	**8.500,00**	**0,25**	**2.125,00**
J3	0000111164	0002	01	CAMERA 1.3MP OPTICO 22X 1280X1024 TK2M72	0300	1320103	21/07/2014	21/07/2014	7746,75	2014	**8.500,00**	**0,25**	**2.125,00**
L0	0000111166	0001	01	TV LED 39" 896X537X85MM	0500	1320105	25/07/2014	25/07/2014	1500,00	2014	**1.700,00**	**0,25**	**425,00**
KM	0000111167	0001	01	MESA PEBOLIM JUVENIL MAD 1,30X	0500	1320105	21/07/2014	21/07/2014	820,00	2014	**900,00**	**0,25**	**225,00**
KM	0000111167	0002	01	MESA PEBOLIM JUVENIL MAD 1,30X	0500	1320105	21/07/2014	21/07/2014	820,00	2014	**900,00**	**0,25**	**225,00**
KM	0000111168	0001	01	MESA REF MAD BG 2,40X0,80M	0500	1320105	21/07/2014	21/07/2014	370,00	2014	**400,00**	**0,25**	**100,00**
KM	0000111168	0002	01	MESA REF MAD BG 2,40X0,80M	0500	1320105	21/07/2014	21/07/2014	370,00	2014	**400,00**	**0,25**	**100,00**
KM	0000111169	0004	01	SERRA CIRC 400W 220~230V 185MM	0300	1320103	16/07/2014	16/07/2014	410,00	2014	**500,00**	**0,25**	**125,00**
KM	0000111170	0001	01	NOBREAK 120V 120V 1800VA	0400	1320104	18/07/2014	18/07/2014	2450,00	2014	**2.700,00**	**0,01**	**27,00**
KD	0000111172	0001	01	MARTELETE SDS PLUS 220V 800W	0300	1320103	25/07/2014	25/07/2014	540,00	2014	**600,00**	**0,25**	**150,00**
KT	0000111173	0001	01	GUINCHO ALAV, MOV CARGA 45:1 3	0300	1320103	29/07/2014	29/07/2014	2600,00	2014	**2.900,00**	**0,25**	**725,00**
KT	0000111173	0002	01	GUINCHO ALAV, MOV CARGA 45:1 3	0300	1320103	29/07/2014	29/07/2014	2600,00	2014	**2.900,00**	**0,25**	**725,00**
KT	0000111173	0003	01	GUINCHO ALAV, MOV CARGA 45:1 3	0300	1320103	29/07/2014	29/07/2014	2600,00	2014	**2.900,00**	**0,25**	**725,00**
KT	0000111173	0004	01	GUINCHO ALAV, MOV CARGA 45:1 3	0300	1320103	29/07/2014	29/07/2014	2600,00	2014	**2.900,00**	**0,25**	**725,00**
KT	0000111174	0001	01	CAMERA DIGITAL LCD 2.7" 16,1MP	0500	1320105	29/07/2014	29/07/2014	355,51	2014	**400,00**	**0,25**	**100,00**
KT	0000111175	0001	01	RELOGIO PONTO DIG LCD 1X12DIG	0300	1320103	29/07/2014	29/07/2014	2650,00	2014	**2.900,00**	**0,25**	**725,00**
KT	0000111175	0002	01	RELOGIO PONTO DIG LCD 1X12DIG	0300	1320103	29/07/2014	29/07/2014	2650,00	2014	**2.900,00**	**0,25**	**725,00**
KT	0000111175	0003	01	RELOGIO PONTO DIG LCD 1X12DIG	0300	1320103	29/07/2014	29/07/2014	2650,00	2014	**2.900,00**	**0,25**	**725,00**
KT	0000111175	0004	01	RELOGIO PONTO DIG LCD 1X12DIG	0300	1320103	29/07/2014	29/07/2014	2650,00	2014	**2.900,00**	**0,25**	**725,00**
KT	0000111175	0005	01	RELOGIO PONTO DIG LCD 1X12DIG	0300	1320103	29/07/2014	29/07/2014	2650,00	2014	**2.900,00**	**0,25**	**725,00**
JR	0000111176	0001	01	ACESS POINT 5GHZ AIRMAX STAT.CPE TDMA	0400	1320104	29/07/2014	29/07/2014	677,16	2014	**700,00**	**0,01**	**7,00**
JR	0000111176	0002	01	ACESS POINT 5GHZ AIRMAX STAT.CPE TDMA	0400	1320104	29/07/2014	29/07/2014	677,16	2014	**700,00**	**0,01**	**7,00**
JR	0000111176	0003	01	ACESS POINT 5GHZ AIRMAX STAT.CPE TDMA	0400	1320104	29/07/2014	29/07/2014	677,16	2014	**700,00**	**0,01**	**7,00**
JR	0000111176	0004	01	ACESS POINT 5GHZ AIRMAX STAT.CPE TDMA	0400	1320104	29/07/2014	29/07/2014	677,16	2014	**700,00**	**0,01**	**7,00**
I7	0000111177	0001	01	IPAD MUL-TOU WID 1024X768P 64G	0400	1320104	29/07/2014	29/07/2014	2230,00	2014	**2.500,00**	**0,01**	**25,00**
KD	0000111179	0001	01	MAQUINA SD RETI 3F 35/60/100%	0300	1320103	29/07/2014	29/07/2014	3790,00	2014	**4.200,00**	**0,25**	**1.050,00**
KD	0000111179	0002	01	MAQUINA SD RETI 3F 35/60/100%	0300	1320103	29/07/2014	29/07/2014	3790,00	2014	**4.200,00**	**0,25**	**1.050,00**
20	0000111180	0003	01	GPS AUT LCD 7" 480 X 272P 4GB 12V	0500	1320105	23/07/2014	23/07/2014	469,13	2014	**500,00**	**0,25**	**125,00**
20	0000111180	0004	01	GPS AUT LCD 7" 480 X 272P 4GB 12V	0500	1320105	23/07/2014	23/07/2014	469,13	2014	**500,00**	**0,25**	**125,00**
20	0000111180	0005	01	GPS AUT LCD 7" 480 X 272P 4GB 12V	0500	1320105	23/07/2014	23/07/2014	469,13	2014	**500,00**	**0,25**	**125,00**
20	0000111180	0006	01	GPS AUT LCD 7" 480 X 272P 4GB 12V	0500	1320105	23/07/2014	23/07/2014	469,13	2014	**500,00**	**0,25**	**125,00**
20	0000111180	0007	01	GPS AUT LCD 7" 480 X 272P 4GB 12V	0500	1320105	23/07/2014	23/07/2014	469,13	2014	**500,00**	**0,25**	**125,00**
KO	0000111180	0008	01	GPS AUT LCD 7" 480 X 272P 4GB 12V	0500	1320105	23/07/2014	23/07/2014	469,09	2014	**500,00**	**0,25**	**125,00**
KM	0000111181	0001	01	NOBREAK 120V 120V 1800VA	0400	1320104	28/07/2014	28/07/2014	2450,00	2014	**2.700,00**	**0,01**	**27,00**
KM	0000111182	0003	01	DESKTOP DELL OPTIPLEX 755	0400	1320104	26/07/2014	26/07/2014	800,00	2014	**900,00**	**0,01**	**9,00**
KM	0000111182	0004	01	DESKTOP DELL OPTIPLEX 755	0400	1320104	26/07/2014	26/07/2014	800,00	2014	**900,00**	**0,01**	**9,00**
KM	0000111182	0005	01	DESKTOP DELL OPTIPLEX 755	0400	1320104	26/07/2014	26/07/2014	800,00	2014	**900,00**	**0,01**	**9,00**
KM	0000111183	0001	01	PROJETOR MULT SVGA 1,1~10,5M B	0300	1320103	26/07/2014	26/07/2014	550,00	2014	**600,00**	**0,25**	**150,00**
KM	0000111185	0001	01	CONDICIONADOR AR SPLIT 12000BT	0300	1320103	26/07/2014	26/07/2014	500,00	2014	**600,00**	**0,25**	**150,00**
KM	0000111185	0002	01	CONDICIONADOR AR SPLIT 12000BT	0300	1320103	26/07/2014	26/07/2014	500,00	2014	**600,00**	**0,25**	**150,00**
KM	0000111185	0003	01	CONDICIONADOR AR SPLIT 12000BT	0300	1320103	26/07/2014	26/07/2014	500,00	2014	**600,00**	**0,25**	**150,00**
KM	0000111187	0001	01	NOTEBOOK DELL D610	0400	1320104	26/07/2014	26/07/2014	1000,00	2014	**1.100,00**	**0,01**	**11,00**
KM	0000111190	0001	01	NOTEBOOK DELL D630	0400	1320104	26/07/2014	26/07/2014	1000,00	2014	**1.100,00**	**0,01**	**11,00**
KM	0000111190	0002	01	NOTEBOOK DELL D630	0400	1320104	26/07/2014	26/07/2014	1000,00	2014	**1.100,00**	**0,01**	**11,00**
KM	0000111190	0003	01	NOTEBOOK DELL D630	0400	1320104	26/07/2014	26/07/2014	1000,00	2014	**1.100,00**	**0,01**	**11,00**
KM	0000111191	0001	01	ROUPEIRO AC CZ 16P 1935X345X34	0500	1320105	23/07/2014	23/07/2014	535,00	2014	**600,00**	**0,25**	**150,00**
KM	0000111191	0002	01	ROUPEIRO AC CZ 16P 1935X345X34	0500	1320105	23/07/2014	23/07/2014	535,00	2014	**600,00**	**0,25**	**150,00**
KM	0000111191	0003	01	ROUPEIRO AC CZ 16P 1935X345X34	0500	1320105	23/07/2014	23/07/2014	535,00	2014	**600,00**	**0,25**	**150,00**
KM	0000111191	0004	01	ROUPEIRO AC CZ 16P 1935X345X34	0500	1320105	23/07/2014	23/07/2014	535,00	2014	**600,00**	**0,25**	**150,00**
KM	0000111191	0005	01	ROUPEIRO AC CZ 16P 1935X345X34	0500	1320105	23/07/2014	23/07/2014	535,00	2014	**600,00**	**0,25**	**150,00**
KM	0000111191	0006	01	ROUPEIRO AC CZ 16P 1935X345X34	0500	1320105	23/07/2014	23/07/2014	535,00	2014	**600,00**	**0,25**	**150,00**
KM	0000111191	0007	01	ROUPEIRO AC CZ 16P 1935X345X34	0500	1320105	23/07/2014	23/07/2014	535,00	2014	**600,00**	**0,25**	**150,00**
KM	0000111191	0008	01	ROUPEIRO AC CZ 16P 1935X345X34	0500	1320105	23/07/2014	23/07/2014	535,00	2014	**600,00**	**0,25**	**150,00**
KM	0000111191	0009	01	ROUPEIRO AC CZ 16P 1935X345X34	0500	1320105	23/07/2014	23/07/2014	535,00	2014	**600,00**	**0,25**	**150,00**
KM	0000111191	000A	01	ROUPEIRO AC CZ 16P 1935X345X34	0500	1320105	23/07/2014	23/07/2014	535,00	2014	**600,00**	**0,25**	**150,00**
20	0000111192	0001	01	NOBREAK 110/220/110/220V 1,2KV	0300	1320103	28/07/2014	28/07/2014	403,33	2014	**400,00**	**0,25**	**100,00**
20	0000111192	0002	01	NOBREAK 110/220/110/220V 1,2KV	0300	1320103	28/07/2014	28/07/2014	403,33	2014	**400,00**	**0,25**	**100,00**
KJ	0000111194	0001	01	ROUPEIRO AC CZ 16P 180X90X45CM	0500	1320105	28/07/2014	28/07/2014	865,00	2014	**1.000,00**	**0,25**	**250,00**
KT	0000111195	0001	01	ESCADA AL PAR 2,15M	0300	1320103	30/07/2014	30/07/2014	380,00	2014	**400,00**	**0,25**	**100,00**
KT	0000111197	0001	01	CONTAINER ESCRIT 6,0X2,3X2,5M	0300	1320103	30/07/2014	30/07/2014	15251,41	2014	**16.800,00**	**0,25**	**4.200,00**
KT	0000111197	0002	01	CONTAINER ESCRIT 6,0X2,3X2,5M	0300	1320103	30/07/2014	30/07/2014	15251,41	2014	**16.800,00**	**0,25**	**4.200,00**
KT	0000111197	0003	01	CONTAINER ESCRIT 6,0X2,3X2,5M	0300	1320103	30/07/2014	30/07/2014	15251,41	2014	**16.800,00**	**0,25**	**4.200,00**
KT	0000111197	0004	01	CONTAINER ESCRIT 6,0X2,3X2,5M	0300	1320103	30/07/2014	30/07/2014	15251,41	2014	**16.800,00**	**0,25**	**4.200,00**
KT	0000111197	0005	01	CONTAINER ESCRIT 6,0X2,3X2,5M	0300	1320103	30/07/2014	30/07/2014	15251,39	2014	**16.800,00**	**0,25**	**4.200,00**
KT	0000111198	0001	01	CONTAINER ESCRIT 6,0X2,3X2,5M	0300	1320103	30/07/2014	30/07/2014	17511,00	2014	**19.300,00**	**0,25**	**4.825,00**

Este documento é cópia do original, assinado digitalmente por CARLOS ALBERTO CHAVES FERREIRA e Tribunal de Justica do Estado de Sao Paulo, protocolado em 29/07/2022 às 20:58 , sob o número WMJ22412974330
Para conferir o original, acesse o site https://esaj.tjsp.jus.br/pastadigital/pg/abrirConferenciaDocumento.do, informe o processo 1111746-12.2021.8.26.0100 e código D7FB37A.

CONSTRUTORA COESA
RELATORIO DE INVENTARIO
Dt.Ref: 31/10/2021

Filia	Cod Base Be	Codigo Ite	Tipo Ativ	Descr. Sint.	Grup	Conta	Dt.Aquisica	Dt In Depre	Val Orig M1	ANO REFERÊNCIA	VALOR DE REPOSIÇÃO	FATOR DEPRECIAÇÃO	VALOR DE MERCADO
KT	0000111198	0002	01	CONTAINER ESCRIT 6,0X2,3X2,5M	0300	1320103	30/07/2014	30/07/2014	17510,99	2014	19.300,00	0,25	4.825,00
KT	0000111199	0001	01	CONTAINER SANITARIO 6,0X2,3X2,5M	0300	1320103	30/07/2014	30/07/2014	20345,56	2014	22.400,00	0,25	5.600,00
KT	0000111200	0001	01	CONTAINER BANH-CHUV 6,0X2,3X2,5M	0300	1320103	30/07/2014	30/07/2014	20345,56	2014	22.400,00	0,25	5.600,00
20	0000111204	0001	01	MAQUINA LAVA ROUPA 11KG BR	0500	1320105	31/07/2014	31/07/2014	1615,00	2014	1.800,00	0,25	450,00
KT	0000111206	0001	01	CAMERA DIGITAL LCD 2.7" 16,1MP	0500	1320105	30/07/2014	30/07/2014	355,51	2014	400,00	0,25	100,00
KT	0000111206	0002	01	CAMERA DIGITAL LCD 2.7" 16,1MP	0500	1320105	30/07/2014	30/07/2014	355,51	2014	400,00	0,25	100,00
KT	0000111206	0003	01	CAMERA DIGITAL LCD 2.7" 16,1MP	0500	1320105	30/07/2014	30/07/2014	355,51	2014	400,00	0,25	100,00
KT	0000111206	0004	01	CAMERA DIGITAL LCD 2.7" 16,1MP	0500	1320105	30/07/2014	30/07/2014	355,51	2014	400,00	0,25	100,00
KM	0000111208	0004	01	FINCAPINO, PISTOLA FIXACAO POL	0300	1320103	18/07/2014	18/07/2014	574,60	2014	600,00	0,25	150,00
KJ	0000111209	0001	01	AQUECEDOR ELET 4 MARMITAS 220V	0300	1320103	15/07/2014	15/07/2014	600,00	2014	700,00	0,25	175,00
KJ	0000111209	0002	01	AQUECEDOR ELET 4 MARMITAS 220V	0300	1320103	15/07/2014	15/07/2014	600,00	2014	700,00	0,25	175,00
KM	0000111210	0001	01	CONDICIONADOR AR SPLIT 17000BT	0500	1320105	26/07/2014	26/07/2014	1050,00	2014	1.200,00	0,25	300,00
KM	0000111210	0002	01	CONDICIONADOR AR SPLIT 17000BT	0500	1320105	26/07/2014	26/07/2014	1050,00	2014	1.200,00	0,25	300,00
KM	0000111211	0001	01	CONDICIONADOR AR SPLIT 12000BT	0500	1320105	26/07/2014	26/07/2014	850,00	2014	900,00	0,25	225,00
KM	0000111211	0002	01	CONDICIONADOR AR SPLIT 12000BT	0500	1320105	26/07/2014	26/07/2014	850,00	2014	900,00	0,25	225,00
KM	0000111211	0003	01	CONDICIONADOR AR SPLIT 12000BT	0500	1320105	26/07/2014	26/07/2014	850,00	2014	900,00	0,25	225,00
KM	0000111211	0004	01	CONDICIONADOR AR SPLIT 12000BT	0500	1320105	26/07/2014	26/07/2014	850,00	2014	900,00	0,25	225,00
KM	0000111211	0005	01	CONDICIONADOR AR SPLIT 12000BT	0500	1320105	26/07/2014	26/07/2014	850,00	2014	900,00	0,25	225,00
KM	0000111211	0006	01	CONDICIONADOR AR SPLIT 12000BT	0500	1320105	26/07/2014	26/07/2014	850,00	2014	900,00	0,25	225,00
KM	0000111211	0007	01	CONDICIONADOR AR SPLIT 12000BT	0500	1320105	26/07/2014	26/07/2014	850,00	2014	900,00	0,25	225,00
KM	0000111213	0001	01	ROUPEIRO AC CZ 16P 1935X345X34	0500	1320105	23/07/2014	23/07/2014	535,00	2014	600,00	0,25	150,00
KM	0000111213	0002	01	ROUPEIRO AC CZ 16P 1935X345X34	0500	1320105	23/07/2014	23/07/2014	535,00	2014	600,00	0,25	150,00
KM	0000111213	0003	01	ROUPEIRO AC CZ 16P 1935X345X34	0500	1320105	23/07/2014	23/07/2014	535,00	2014	600,00	0,25	150,00
KM	0000111213	0004	01	ROUPEIRO AC CZ 16P 1935X345X34	0500	1320105	23/07/2014	23/07/2014	535,00	2014	600,00	0,25	150,00
KM	0000111213	0005	01	ROUPEIRO AC CZ 16P 1935X345X34	0500	1320105	23/07/2014	23/07/2014	535,00	2014	600,00	0,25	150,00
KM	0000111213	0006	01	ROUPEIRO AC CZ 16P 1935X345X34	0500	1320105	23/07/2014	23/07/2014	535,00	2014	600,00	0,25	150,00
KM	0000111213	0007	01	ROUPEIRO AC CZ 16P 1935X345X34	0500	1320105	23/07/2014	23/07/2014	535,00	2014	600,00	0,25	150,00
KM	0000111213	0008	01	ROUPEIRO AC CZ 16P 1935X345X34	0500	1320105	23/07/2014	23/07/2014	535,00	2014	600,00	0,25	150,00
KM	0000111213	0009	01	ROUPEIRO AC CZ 16P 1935X345X34	0500	1320105	23/07/2014	23/07/2014	535,00	2014	600,00	0,25	150,00
KM	0000111213	000A	01	ROUPEIRO AC CZ 16P 1935X345X34	0500	1320105	23/07/2014	23/07/2014	535,00	2014	600,00	0,25	150,00
KM	0000111213	000B	01	ROUPEIRO AC CZ 16P 1935X345X34	0500	1320105	23/07/2014	23/07/2014	535,00	2014	600,00	0,25	150,00
KM	0000111213	000C	01	ROUPEIRO AC CZ 16P 1935X345X34	0500	1320105	23/07/2014	23/07/2014	535,00	2014	600,00	0,25	150,00
KM	0000111213	000D	01	ROUPEIRO AC CZ 16P 1935X345X34	0500	1320105	23/07/2014	23/07/2014	535,00	2014	600,00	0,25	150,00
KM	0000111213	000E	01	ROUPEIRO AC CZ 16P 1935X345X34	0500	1320105	23/07/2014	23/07/2014	535,00	2014	600,00	0,25	150,00
KM	0000111213	000F	01	ROUPEIRO AC CZ 16P 1935X345X34	0500	1320105	23/07/2014	23/07/2014	535,00	2014	600,00	0,25	150,00
KM	0000111228	0001	01	CONDICIONADOR AR SPLIT 12000BT	0500	1320105	31/07/2014	31/07/2014	690,00	2014	800,00	0,25	200,00
KM	0000111228	0002	01	CONDICIONADOR AR SPLIT 12000BT	0500	1320105	31/07/2014	31/07/2014	690,00	2014	800,00	0,25	200,00
KM	0000111228	0003	01	CONDICIONADOR AR SPLIT 12000BT	0500	1320105	31/07/2014	31/07/2014	690,00	2014	800,00	0,25	200,00
KM	0000111229	0001	01	MESA ESC AGL BR RET 180X75X80C	0500	1320105	31/07/2014	31/07/2014	450,00	2014	500,00	0,25	125,00
KM	0000111229	0002	01	MESA ESC AGL BR RET 180X75X80C	0500	1320105	31/07/2014	31/07/2014	450,00	2014	500,00	0,25	125,00
KP	0000111232	0001	01	REFRIGERADOR COMUM BR 239L 127	0500	1320105	02/08/2014	02/08/2014	1239,00	2014	1.400,00	0,25	350,00
KP	0000111233	0001	01	LAVADORA FR 1000L/H 2610BAR 22	0500	1320105	02/08/2014	02/08/2014	1429,00	2014	1.600,00	0,25	400,00
KO	0000111236	0001	01	CONTAINER SEG AC VM 20L VALV T	0300	1320103	03/07/2014	03/07/2014	1080,00	2014	1.200,00	0,25	300,00
KO	0000111236	0002	01	CONTAINER SEG AC VM 20L VALV T	0300	1320103	03/07/2014	03/07/2014	1080,00	2014	1.200,00	0,25	300,00
20	0000111238	0001	01	SOQUETE ESTR 33MM ENC3/4"	0300	1320103	18/07/2014	18/07/2014	706,00	2014	800,00	0,25	200,00
KT	0000111239	0004	01	CONTAINER ESCRIT 6,0X2,3X2,5M	0300	1320103	04/08/2014	04/08/2014	17514,45	2014	19.300,00	0,25	4.825,00
KT	0000111239	0001	01	CONTAINER ESCRIT 6,0X2,3X2,5M	0300	1320103	04/08/2014	04/08/2014	17511,00	2014	19.300,00	0,25	4.825,00
KT	0000111239	0002	01	CONTAINER ESCRIT 6,0X2,3X2,5M	0300	1320103	04/08/2014	04/08/2014	17511,00	2014	19.300,00	0,25	4.825,00
KT	0000111239	0003	01	CONTAINER ESCRIT 6,0X2,3X2,5M	0300	1320103	04/08/2014	04/08/2014	17511,00	2014	19.300,00	0,25	4.825,00
KT	0000111240	0001	01	CONTAINER SANITARIO 6,0X2,3X2,5M	0300	1320103	04/08/2014	04/08/2014	20345,56	2014	22.400,00	0,25	5.600,00
KT	0000111240	0002	01	CONTAINER SANITARIO 6,0X2,3X2,5M	0300	1320103	04/08/2014	04/08/2014	20345,56	2014	22.400,00	0,25	5.600,00
KT	0000111240	0003	01	CONTAINER SANITARIO 6,0X2,3X2,5M	0300	1320103	04/08/2014	04/08/2014	20345,56	2014	22.400,00	0,25	5.600,00
KT	0000111241	0001	01	CONTAINER BANH-CHUV 6,0X2,3X2,5M	0300	1320103	04/08/2014	04/08/2014	20344,45	2014	22.400,00	0,25	5.600,00
KM	0000111242	0005	01	MARTELETE SDS PLUS 220V 800W	0300	1320103	28/07/2014	28/07/2014	415,00	2014	500,00	0,25	125,00
I7	0000111243	0001	01	APPLECARE PROTECTION PLAN MACB	0400	1320104	31/07/2014	31/07/2014	439,00	2014	500,00	0,01	5,00
I7	0000111243	0002	01	APPLECARE PROTECTION PLAN MACB	0400	1320104	31/07/2014	31/07/2014	439,00	2014	500,00	0,01	5,00
I7	0000111243	0003	01	APPLECARE PROTECTION PLAN MACB	0400	1320104	31/07/2014	31/07/2014	439,00	2014	500,00	0,01	5,00
KM	0000111244	0001	01	MESA ESC MAD BG RET 0,75X0,70X	0500	1320105	31/07/2014	31/07/2014	398,00	2014	400,00	0,25	100,00
KM	0000111244	0002	01	MESA ESC MAD BG RET 0,75X0,70X	0500	1320105	31/07/2014	31/07/2014	398,00	2014	400,00	0,25	100,00
KM	0000111245	0001	01	SOFA 2-3LUG TEC BG C/BRACO	0500	1320105	31/07/2014	31/07/2014	699,00	2014	800,00	0,25	200,00
KM	0000111246	0001	01	MESA CENTRO MADEIRA QUADRADA 4	0500	1320105	31/07/2014	31/07/2014	398,00	2014	400,00	0,25	100,00
KM	0000111247	0001	01	SOFA 2-3LUG TEC BG C/BRACO	0500	1320105	31/07/2014	31/07/2014	699,00	2014	800,00	0,25	200,00
KM	0000111253	0001	01	CAMA BELICH AC CZ 1,45X1,64X2,03M	0500	1320105	30/07/2014	30/07/2014	567,60	2014	600,00	0,25	150,00
KM	0000111253	0002	01	CAMA BELICH AC CZ 1,45X1,64X2,03M	0500	1320105	30/07/2014	30/07/2014	567,60	2014	600,00	0,25	150,00
KM	0000111253	0003	01	CAMA BELICH AC CZ 1,45X1,64X2,03M	0500	1320105	30/07/2014	30/07/2014	567,60	2014	600,00	0,25	150,00
KM	0000111253	0004	01	CAMA BELICH AC CZ 1,45X1,64X2,03M	0500	1320105	30/07/2014	30/07/2014	567,60	2014	600,00	0,25	150,00
KM	0000111253	0005	01	CAMA BELICH AC CZ 1,45X1,64X2,03M	0500	1320105	30/07/2014	30/07/2014	567,60	2014	600,00	0,25	150,00
KM	0000111253	0006	01	CAMA BELICH AC CZ 1,45X1,64X2,03M	0500	1320105	30/07/2014	30/07/2014	567,60	2014	600,00	0,25	150,00

Este documento é cópia do original, assinado digitalmente por CAROLINA MACHADO LETIZIO VIEIRA e Tribunal de Justica do Estado de Sao Paulo, protocolado em 29/07/2022 às 00:58 , sob o número WMJ22412974330 .
Para conferir o original, acesse o site https://esaj.tjsp.jus.br/pastadigital/pg/abrirConferenciaDocumento.do, informe o processo 1111746-12.2021.8.26.0100 e código D7FB37A.

CONSTRUTORA COESA
RELATORIO DE INVENTARIO
Dt.Ref: 31/10/2021

Filia	Cod Base Be	Codigo Ite	Tipo Ativ	Descr. Sint.	Grup	Conta	Dt.Aquisica	Dt In Depre	Val Orig M1	ANO REFERÊNCIA	**VALOR DE REPOSIÇÃO**	**FATOR DEPRECIAÇÃO**	**VALOR DE MERCADO**
KM	0000111253	0007	01	CAMA BELICH AC CZ 1,45X1,64X2,03M	0500	1320105	30/07/2014	30/07/2014	567,60	2014	**600,00**	**0,25**	**150,00**
KM	0000111253	0008	01	CAMA BELICH AC CZ 1,45X1,64X2,03M	0500	1320105	30/07/2014	30/07/2014	567,60	2014	**600,00**	**0,25**	**150,00**
KM	0000111253	0009	01	CAMA BELICH AC CZ 1,45X1,64X2,03M	0500	1320105	30/07/2014	30/07/2014	567,60	2014	**600,00**	**0,25**	**150,00**
KM	0000111253	000A	01	CAMA BELICH AC CZ 1,45X1,64X2,03M	0500	1320105	30/07/2014	30/07/2014	567,60	2014	**600,00**	**0,25**	**150,00**
KM	0000111253	000B	01	CAMA BELICH AC CZ 1,45X1,64X2,03M	0500	1320105	30/07/2014	30/07/2014	567,60	2014	**600,00**	**0,25**	**150,00**
KM	0000111253	000C	01	CAMA BELICH AC CZ 1,45X1,64X2,03M	0500	1320105	30/07/2014	30/07/2014	567,60	2014	**600,00**	**0,25**	**150,00**
KM	0000111253	000D	01	CAMA BELICH AC CZ 1,45X1,64X2,03M	0500	1320105	30/07/2014	30/07/2014	567,60	2014	**600,00**	**0,25**	**150,00**
KM	0000111253	000E	01	CAMA BELICH AC CZ 1,45X1,64X2,03M	0500	1320105	30/07/2014	30/07/2014	567,60	2014	**600,00**	**0,25**	**150,00**
KM	0000111253	000F	01	CAMA BELICH AC CZ 1,45X1,64X2,03M	0500	1320105	30/07/2014	30/07/2014	567,60	2014	**600,00**	**0,25**	**150,00**
KM	0000111253	000G	01	CAMA BELICH AC CZ 1,45X1,64X2,03M	0500	1320105	30/07/2014	30/07/2014	567,60	2014	**600,00**	**0,25**	**150,00**
KM	0000111253	000H	01	CAMA BELICH AC CZ 1,45X1,64X2,03M	0500	1320105	30/07/2014	30/07/2014	567,60	2014	**600,00**	**0,25**	**150,00**
KM	0000111253	000I	01	CAMA BELICH AC CZ 1,45X1,64X2,03M	0500	1320105	30/07/2014	30/07/2014	567,60	2014	**600,00**	**0,25**	**150,00**
KM	0000111253	000J	01	CAMA BELICH AC CZ 1,45X1,64X2,03M	0500	1320105	30/07/2014	30/07/2014	567,60	2014	**600,00**	**0,25**	**150,00**
KM	0000111253	000K	01	CAMA BELICH AC CZ 1,45X1,64X2,03M	0500	1320105	30/07/2014	30/07/2014	567,60	2014	**600,00**	**0,25**	**150,00**
KM	0000111253	000L	01	CAMA BELICH AC CZ 1,45X1,64X2,03M	0500	1320105	30/07/2014	30/07/2014	567,60	2014	**600,00**	**0,25**	**150,00**
KM	0000111253	000M	01	CAMA BELICH AC CZ 1,45X1,64X2,03M	0500	1320105	30/07/2014	30/07/2014	567,60	2014	**600,00**	**0,25**	**150,00**
KM	0000111253	000N	01	CAMA BELICH AC CZ 1,45X1,64X2,03M	0500	1320105	30/07/2014	30/07/2014	567,60	2014	**600,00**	**0,25**	**150,00**
KM	0000111253	000O	01	CAMA BELICH AC CZ 1,45X1,64X2,03M	0500	1320105	30/07/2014	30/07/2014	567,60	2014	**600,00**	**0,25**	**150,00**
20	0000111261	0001	01	RADIO PORTATIL EM200 FRS/GMRS	0700	1320107	04/08/2014	04/08/2014	1690,00	2014	**1.900,00**	**0,25**	**475,00**
20	0000111261	0002	01	RADIO PORTATIL EM200 FRS/GMRS	0700	1320107	04/08/2014	04/08/2014	1690,00	2014	**1.900,00**	**0,25**	**475,00**
20	0000111261	0003	01	RADIO PORTATIL EM200 FRS/GMRS	0700	1320107	04/08/2014	04/08/2014	1690,00	2014	**1.900,00**	**0,25**	**475,00**
KM	0000111263	0001	01	MESA SOM ANA 4CAN 90/260V	0500	1320105	30/07/2014	30/07/2014	598,69	2014	**700,00**	**0,25**	**175,00**
KM	0000111264	0001	01	MICROFONE CIR FEC TV PRE AMPL	0500	1320105	30/07/2014	30/07/2014	817,61	2014	**900,00**	**0,25**	**225,00**
KM	0000111265	0001	01	CAIXA ACUSTICA 4X100W 170/100V PR EVID 4	0500	1320105	30/07/2014	30/07/2014	1225,94	2014	**1.300,00**	**0,25**	**325,00**
KT	0000111266	0001	01	FILMADORA DIG MFLASH LCD 2,7"	0300	1320103	01/08/2014	01/08/2014	499,18	2014	**500,00**	**0,25**	**125,00**
KT	0000111267	0001	01	ANEMOMETRO DIG PORT INC LCD 0,2~30 M/S	0300	1320103	01/08/2014	01/08/2014	1225,79	2014	**1.300,00**	**0,25**	**325,00**
I7	0000111269	0001	01	PROJETOR WUXGA 1,65~2,55M 100~	0300	1320103	05/08/2014	05/08/2014	1499,00	2014	**1.600,00**	**0,25**	**400,00**
I7	0000111270	0001	01	NOBREAK 380/380V 300KVA	0400	1320104	06/08/2014	06/08/2014	2899,00	2014	**3.200,00**	**0,01**	**32,00**
JZ	0000111271	0001	01	CAMERA DIG LCD 3" 20.1MP OP35X/DIG70X	0500	1320105	04/08/2014	04/08/2014	450,00	2014	**500,00**	**0,25**	**125,00**
20	0000111272	0001	01	CAMERA 1.3MP OPTICO 22X 1280X1024 TK2M72	0300	1320103	21/07/2014	21/07/2014	7746,75	2014	**8.500,00**	**0,25**	**2.125,00**
20	0000111272	0002	01	CAMERA 1.3MP OPTICO 22X 1280X1024 TK2M72	0300	1320103	21/07/2014	21/07/2014	7746,75	2014	**8.500,00**	**0,25**	**2.125,00**
20	0000111272	0003	01	CAMERA 1.3MP OPTICO 22X 1280X1024 TK2M72	0300	1320103	21/07/2014	21/07/2014	7746,75	2014	**8.500,00**	**0,25**	**2.125,00**
20	0000111272	0004	01	CAMERA 1.3MP OPTICO 22X 1280X1024 TK2M72	0300	1320103	21/07/2014	21/07/2014	7746,75	2014	**8.500,00**	**0,25**	**2.125,00**
20	0000111275	0001	01	CAMERA EXTERNA C/LENTE VARIFOCAL F3.3 12	0300	1320103	21/07/2014	21/07/2014	1442,91	2014	**1.600,00**	**0,25**	**400,00**
20	0000111275	0002	01	CAMERA EXTERNA C/LENTE VARIFOCAL F3.3 12	0300	1320103	21/07/2014	21/07/2014	1442,91	2014	**1.600,00**	**0,25**	**400,00**
20	0000111275	0003	01	CAMERA EXTERNA C/LENTE VARIFOCAL F3.3 12	0300	1320103	21/07/2014	21/07/2014	1442,91	2014	**1.600,00**	**0,25**	**400,00**
JR	0000111278	0001	01	MICROCOMPUTADOR PORTATIL DELL LAT E74240	0400	1320104	03/07/2014	03/07/2014	4467,13	2014	**4.900,00**	**0,01**	**49,00**
KD	0000111281	0001	01	MEGOHMETRO ANA 10TOHM 378X308X175MM	0300	1320103	08/08/2014	08/08/2014	6225,00	2014	**6.800,00**	**0,25**	**1.700,00**
JM	0000111282	0001	01	TALHA MANUAL CARGA CORR 3,0M 5	0300	1320103	08/08/2014	08/08/2014	2437,74	2014	**2.700,00**	**0,25**	**675,00**
13	0000111283	0004	01	MANGOTE VIBR CONCRETO WACKER 6	0300	1320103	08/08/2014	08/08/2014	630,00	2014	**700,00**	**0,25**	**175,00**
20	0000111284	0001	01	MANGOTE VIBR CONCRETO WEBER 45	0300	1320103	08/08/2014	08/08/2014	620,00	2014	**700,00**	**0,25**	**175,00**
20	0000111284	0002	01	MANGOTE VIBR CONCRETO WEBER 45	0300	1320103	08/08/2014	08/08/2014	620,00	2014	**700,00**	**0,25**	**175,00**
20	0000111284	0003	01	MANGOTE VIBR CONCRETO WEBER 45	0300	1320103	08/08/2014	08/08/2014	620,00	2014	**700,00**	**0,25**	**175,00**
20	0000111284	0004	01	MANGOTE VIBR CONCRETO WEBER 45	0300	1320103	08/08/2014	08/08/2014	620,00	2014	**700,00**	**0,25**	**175,00**
KT	0000111286	0001	01	TV PLANA 21" 15.5X30.5X35CM	0500	1320105	08/08/2014	08/08/2014	580,00	2014	**600,00**	**0,25**	**150,00**
I7	0000111287	0003	01	COMPUTADOR OPTIPLEX 7010 I7 4GB HD 500GB	0400	1320104	11/08/2014	11/08/2014	2369,73	2014	**2.600,00**	**0,01**	**26,00**
I7	0000111287	0004	01	COMPUTADOR OPTIPLEX 7010 I7 4GB HD 500GB	0400	1320104	11/08/2014	11/08/2014	2369,73	2014	**2.600,00**	**0,01**	**26,00**
I7	0000111287	0005	01	COMPUTADOR OPTIPLEX 7010 I7 4GB HD 500GB	0400	1320104	11/08/2014	11/08/2014	2369,73	2014	**2.600,00**	**0,01**	**26,00**
I7	0000111287	0006	01	COMPUTADOR OPTIPLEX 7010 I7 4GB HD 500GB	0400	1320104	11/08/2014	11/08/2014	2369,73	2014	**2.600,00**	**0,01**	**26,00**
I7	0000111287	0007	01	COMPUTADOR OPTIPLEX 7010 I7 4GB HD 500GB	0400	1320104	11/08/2014	11/08/2014	2369,73	2014	**2.600,00**	**0,01**	**26,00**
I7	0000111287	0008	01	COMPUTADOR OPTIPLEX 7010 I7 4GB HD 500GB	0400	1320104	11/08/2014	11/08/2014	2369,73	2014	**2.600,00**	**0,01**	**26,00**
I7	0000111287	0009	01	COMPUTADOR OPTIPLEX 7010 I7 4GB HD 500GB	0400	1320104	11/08/2014	11/08/2014	2369,73	2014	**2.600,00**	**0,01**	**26,00**
I7	0000111287	000A	01	COMPUTADOR OPTIPLEX 7010 I7 4GB HD 500GB	0400	1320104	11/08/2014	11/08/2014	2369,73	2014	**2.600,00**	**0,01**	**26,00**
I7	0000111287	000B	01	COMPUTADOR OPTIPLEX 7010 I7 4GB HD 500GB	0400	1320104	11/08/2014	11/08/2014	2369,73	2014	**2.600,00**	**0,01**	**26,00**
I7	0000111287	000C	01	COMPUTADOR OPTIPLEX 7010 I7 4GB HD 500GB	0400	1320104	11/08/2014	11/08/2014	2369,73	2014	**2.600,00**	**0,01**	**26,00**
I7	0000111287	000D	01	COMPUTADOR OPTIPLEX 7010 I7 4GB HD 500GB	0400	1320104	11/08/2014	11/08/2014	2369,73	2014	**2.600,00**	**0,01**	**26,00**
I7	0000111287	000E	01	COMPUTADOR OPTIPLEX 7010 I7 4GB HD 500GB	0400	1320104	11/08/2014	11/08/2014	2369,73	2014	**2.600,00**	**0,01**	**26,00**
I7	0000111287	000F	01	COMPUTADOR OPTIPLEX 7010 I7 4GB HD 500GB	0400	1320104	11/08/2014	11/08/2014	2369,73	2014	**2.600,00**	**0,01**	**26,00**
I7	0000111287	000G	01	COMPUTADOR OPTIPLEX 7010 I7 4GB HD 500GB	0400	1320104	11/08/2014	11/08/2014	2369,73	2014	**2.600,00**	**0,01**	**26,00**
I7	0000111287	000H	01	COMPUTADOR OPTIPLEX 7010 I7 4GB HD 500GB	0400	1320104	11/08/2014	11/08/2014	2369,73	2014	**2.600,00**	**0,01**	**26,00**
I7	0000111287	000I	01	COMPUTADOR OPTIPLEX 7010 I7 4GB HD 500GB	0400	1320104	11/08/2014	11/08/2014	2369,73	2014	**2.600,00**	**0,01**	**26,00**
I7	0000111287	000J	01	COMPUTADOR OPTIPLEX 7010 I7 4GB HD 500GB	0400	1320104	11/08/2014	11/08/2014	2369,73	2014	**2.600,00**	**0,01**	**26,00**
I7	0000111287	000K	01	COMPUTADOR OPTIPLEX 7010 I7 4GB HD 500GB	0400	1320104	11/08/2014	11/08/2014	2369,73	2014	**2.600,00**	**0,01**	**26,00**
I7	0000111287	000L	01	COMPUTADOR OPTIPLEX 7010 I7 4GB HD 500GB	0400	1320104	11/08/2014	11/08/2014	2369,73	2014	**2.600,00**	**0,01**	**26,00**
I7	0000111287	000M	01	COMPUTADOR OPTIPLEX 7010 I7 4GB HD 500GB	0400	1320104	11/08/2014	11/08/2014	2369,73	2014	**2.600,00**	**0,01**	**26,00**
I7	0000111287	000N	01	COMPUTADOR OPTIPLEX 7010 I7 4GB HD 500GB	0400	1320104	11/08/2014	11/08/2014	2369,73	2014	**2.600,00**	**0,01**	**26,00**
I7	0000111287	000O	01	COMPUTADOR OPTIPLEX 7010 I7 4GB HD 500GB	0400	1320104	11/08/2014	11/08/2014	2369,73	2014	**2.600,00**	**0,01**	**26,00**
I7	0000111287	000P	01	COMPUTADOR OPTIPLEX 7010 I7 4GB HD 500GB	0400	1320104	11/08/2014	11/08/2014	2369,73	2014	**2.600,00**	**0,01**	**26,00**

Este documento é cópia do original, assinado digitalmente por CAROLINA MACHADO LETICIO VIEIRA e Tribunal de Justiça do Estado de São Paulo, protocolado em 29/07/2022 às 00:58 , sob o número WMJ22412974330 .
Para conferir o original, acesse o site https://esaj.tjsp.jus.br/pastadigital/pg/abrirConferenciaDocumento.do, informe o processo 1111746-12.2021.8.26.0100 e código D7FB37A.

CONSTRUTORA COESA
RELATORIO DE INVENTARIO
Dt.Ref: 31/10/2021

Filia	Cod Base Be	Codigo Ite	Tipo Ati	Descr. Sint.	Grup	Conta	Dt.Aquisica	Dt In Depre	Val Orig M1	ANO REFERÊNCIA	VALOR DE REPOSIÇÃO	FATOR DEPRECIAÇÃO	VALOR DE MERCADO
I7	0000111287	000Q	01	COMPUTADOR OPTIPLEX 7010 I7 4GB HD 500GB	0400	1320104	11/08/2014	11/08/2014	2369,73	2014	**2.600,00**	**0,01**	**26,00**
I7	0000111287	000R	01	COMPUTADOR OPTIPLEX 7010 I7 4GB HD 500GB	0400	1320104	11/08/2014	11/08/2014	2369,73	2014	**2.600,00**	**0,01**	**26,00**
I7	0000111287	000S	01	COMPUTADOR OPTIPLEX 7010 I7 4GB HD 500GB	0400	1320104	11/08/2014	11/08/2014	2369,73	2014	**2.600,00**	**0,01**	**26,00**
I7	0000111287	000T	01	COMPUTADOR OPTIPLEX 7010 I7 4GB HD 500GB	0400	1320104	11/08/2014	11/08/2014	2369,73	2014	**2.600,00**	**0,01**	**26,00**
I7	0000111287	000U	01	COMPUTADOR OPTIPLEX 7010 I7 4GB HD 500GB	0400	1320104	11/08/2014	11/08/2014	2369,73	2014	**2.600,00**	**0,01**	**26,00**
I7	0000111287	000V	01	COMPUTADOR OPTIPLEX 7010 I7 4GB HD 500GB	0400	1320104	11/08/2014	11/08/2014	2369,73	2014	**2.600,00**	**0,01**	**26,00**
I7	0000111287	000W	01	COMPUTADOR OPTIPLEX 7010 I7 4GB HD 500GB	0400	1320104	11/08/2014	11/08/2014	2369,73	2014	**2.600,00**	**0,01**	**26,00**
I7	0000111287	000X	01	COMPUTADOR OPTIPLEX 7010 I7 4GB HD 500GB	0400	1320104	11/08/2014	11/08/2014	2369,73	2014	**2.600,00**	**0,01**	**26,00**
I7	0000111287	000Y	01	COMPUTADOR OPTIPLEX 7010 I7 4GB HD 500GB	0400	1320104	11/08/2014	11/08/2014	2369,73	2014	**2.600,00**	**0,01**	**26,00**
I7	0000111287	000Z	01	COMPUTADOR OPTIPLEX 7010 I7 4GB HD 500GB	0400	1320104	11/08/2014	11/08/2014	2369,73	2014	**2.600,00**	**0,01**	**26,00**
I7	0000111287	0010	01	COMPUTADOR OPTIPLEX 7010 I7 4GB HD 500GB	0400	1320104	11/08/2014	11/08/2014	2369,73	2014	**2.600,00**	**0,01**	**26,00**
I7	0000111287	0011	01	COMPUTADOR OPTIPLEX 7010 I7 4GB HD 500GB	0400	1320104	11/08/2014	11/08/2014	2369,73	2014	**2.600,00**	**0,01**	**26,00**
I7	0000111287	0013	01	COMPUTADOR OPTIPLEX 7010 I7 4GB HD 500GB	0400	1320104	11/08/2014	11/08/2014	2369,73	2014	**2.600,00**	**0,01**	**26,00**
I7	0000111287	0014	01	COMPUTADOR OPTIPLEX 7010 I7 4GB HD 500GB	0400	1320104	11/08/2014	11/08/2014	2369,73	2014	**2.600,00**	**0,01**	**26,00**
L1	0000111287	0012	01	COMPUTADOR OPTIPLEX 7010 I7 4GB HD 500GB	0400	1320104	11/08/2014	11/08/2014	2369,73	2014	**2.600,00**	**0,01**	**26,00**
IP	0000111290	0001	01	IMPRESSORA LASER MULT 32MB 120	0400	1320104	11/08/2014	11/08/2014	779,00	2014	**900,00**	**0,01**	**9,00**
KO	0000111291	0006	01	GPS AUT LCD 7" 480 X 272P 4GB 12V	0500	1320105	01/08/2014	01/08/2014	469,15	2014	**500,00**	**0,25**	**125,00**
KO	0000111291	0007	01	GPS AUT LCD 7" 480 X 272P 4GB 12V	0500	1320105	01/08/2014	01/08/2014	469,15	2014	**500,00**	**0,25**	**125,00**
KO	0000111291	0001	01	GPS AUT LCD 7" 480 X 272P 4GB 12V	0500	1320105	01/08/2014	01/08/2014	469,14	2014	**500,00**	**0,25**	**125,00**
KO	0000111291	0002	01	GPS AUT LCD 7" 480 X 272P 4GB 12V	0500	1320105	01/08/2014	01/08/2014	469,14	2014	**500,00**	**0,25**	**125,00**
KO	0000111291	0003	01	GPS AUT LCD 7" 480 X 272P 4GB 12V	0500	1320105	01/08/2014	01/08/2014	469,14	2014	**500,00**	**0,25**	**125,00**
KO	0000111291	0004	01	GPS AUT LCD 7" 480 X 272P 4GB 12V	0500	1320105	01/08/2014	01/08/2014	469,14	2014	**500,00**	**0,25**	**125,00**
KO	0000111291	0005	01	GPS AUT LCD 7" 480 X 272P 4GB 12V	0500	1320105	01/08/2014	01/08/2014	469,14	2014	**500,00**	**0,25**	**125,00**
KO	0000111292	0002	01	BEBEDOURO GAR COL ABS 10/20L	0500	1320105	01/08/2014	01/08/2014	478,87	2014	**500,00**	**0,25**	**125,00**
KJ	0000111293	0001	01	MESA REF GRAN CZ 1000X1200MM	0500	1320105	08/08/2014	08/08/2014	450,00	2014	**500,00**	**0,25**	**125,00**
KJ	0000111294	0001	01	REFRIGERADOR COMUM BR 261L 127	0500	1320105	08/08/2014	08/08/2014	400,00	2014	**400,00**	**0,25**	**100,00**
KJ	0000111295	0001	01	SOFA 2-3LUG TEC MR C/BRACO	0500	1320105	08/08/2014	08/08/2014	480,00	2014	**500,00**	**0,25**	**125,00**
KJ	0000111296	0001	01	ARMARIO COPA/COZINHA COZ 1,26X	0500	1320105	08/08/2014	08/08/2014	380,00	2014	**400,00**	**0,25**	**100,00**
KJ	0000111298	0001	01	ROUPEIRO AC CZ 16P 180X90X45CM	0500	1320105	05/08/2014	05/08/2014	865,00	2014	**1.000,00**	**0,25**	**250,00**
JM	0000111299	0001	01	MOTOREDUTOR W110 P112 4P	0300	1320103	11/08/2014	11/08/2014	3350,00	2014	**3.700,00**	**0,25**	**925,00**
13	0000111301	0001	01	ULTRABOOK I7-MOD DELL LATITUDE E7240	0400	1320104	14/08/2014	14/08/2014	5199,69	2014	**5.700,00**	**0,01**	**57,00**
KT	0000111302	0001	01	CAMERA DIGITAL LCD 3" 18.2MP 2	0500	1320105	14/08/2014	14/08/2014	355,51	2014	**400,00**	**0,25**	**100,00**
20	0000111303	0001	01	NOBREAK 127/127V 1,2KVA	0300	1320103	14/08/2014	14/08/2014	403,33	2014	**400,00**	**0,25**	**100,00**
20	0000111303	0002	01	NOBREAK 127/127V 1,2KVA	0300	1320103	14/08/2014	14/08/2014	403,33	2014	**400,00**	**0,25**	**100,00**
KJ	0000111305	0001	01	TV LED 39" 896X537X85MM	0500	1320105	13/08/2014	13/08/2014	1370,00	2014	**1.500,00**	**0,25**	**375,00**
L1	0000111306	0001	01	PARA-RAIO BT TPLA 10KA 240VCA	0900	1320109	14/08/2014	14/08/2014	1020,00	2014	**1.100,00**	**0,25**	**275,00**
L1	0000111307	0001	01	SINALIZADOR SOL PP/PC AZ FLASH	0900	1320109	14/08/2014	14/08/2014	680,00	2014	**700,00**	**0,25**	**175,00**
L1	0000111309	0001	01	ROUPEIRO AC CZ 12P 198X92,5X42	0500	1320105	14/08/2014	14/08/2014	700,00	2014	**800,00**	**0,25**	**200,00**
KT	0000111310	0001	01	CARRINHO PLAT AC 400KG	0300	1320103	12/08/2014	12/08/2014	640,00	2014	**700,00**	**0,25**	**175,00**
KT	0000111310	0002	01	CARRINHO PLAT AC 400KG	0300	1320103	12/08/2014	12/08/2014	640,00	2014	**700,00**	**0,25**	**175,00**
KT	0000111310	0003	01	CARRINHO PLAT AC 400KG	0300	1320103	12/08/2014	12/08/2014	640,00	2014	**700,00**	**0,25**	**175,00**
KT	0000111310	0004	01	CARRINHO PLAT AC 400KG	0300	1320103	12/08/2014	12/08/2014	640,00	2014	**700,00**	**0,25**	**175,00**
KT	0000111310	0005	01	CARRINHO PLAT AC 400KG	0300	1320103	12/08/2014	12/08/2014	640,00	2014	**700,00**	**0,25**	**175,00**
KT	0000111310	0006	01	CARRINHO PLAT AC 400KG	0300	1320103	12/08/2014	12/08/2014	640,00	2014	**700,00**	**0,25**	**175,00**
IP	0000111313	0001	01	TV LED 39" 896X537X85MM	0500	1320105	14/08/2014	14/08/2014	1390,00	2014	**1.500,00**	**0,25**	**375,00**
KT	0000111314	0001	01	BASTAO ESTACAO TOTAL 4,7M	0500	1320105	14/08/2014	14/08/2014	402,00	2014	**400,00**	**0,25**	**100,00**
KT	0000111314	0002	01	BASTAO ESTACAO TOTAL 4,7M	0500	1320105	14/08/2014	14/08/2014	402,00	2014	**400,00**	**0,25**	**100,00**
KM	0000111315	0001	01	BOMBA SUBMERSIVEL CENTRIF 1.1/	0301	1320103	06/08/2014	06/08/2014	1900,00	2014	**2.100,00**	**0,25**	**525,00**
KT	0000111317	0001	01	REFRIGERADOR COMUM BR 300L 127	0500	1320105	15/08/2014	15/08/2014	1214,50	2014	**1.300,00**	**0,25**	**325,00**
KT	0000111318	0001	01	MAQUINA LAVA ROUPA 7KG BR 127V	0500	1320105	15/08/2014	15/08/2014	909,10	2014	**1.000,00**	**0,25**	**250,00**
KT	0000111319	0001	01	MESA TENIS MDF VD 3,00X1,50X0,	0500	1320105	15/08/2014	15/08/2014	615,00	2014	**700,00**	**0,25**	**175,00**
KT	0000111319	0002	01	MESA TENIS MDF VD 3,00X1,50X0,	0500	1320105	15/08/2014	15/08/2014	615,00	2014	**700,00**	**0,25**	**175,00**
KT	0000111319	0003	01	MESA TENIS MDF VD 3,00X1,50X0,	0500	1320105	15/08/2014	15/08/2014	615,00	2014	**700,00**	**0,25**	**175,00**
KT	0000111320	0001	01	MESA PEBOLIM JUVENIL MAD 1,40X	0500	1320105	15/08/2014	15/08/2014	1199,00	2014	**1.300,00**	**0,25**	**325,00**
KT	0000111320	0002	01	MESA PEBOLIM JUVENIL MAD 1,40X	0500	1320105	15/08/2014	15/08/2014	1199,00	2014	**1.300,00**	**0,25**	**325,00**
KT	0000111320	0003	01	MESA PEBOLIM JUVENIL MAD 1,40X	0500	1320105	15/08/2014	15/08/2014	1199,00	2014	**1.300,00**	**0,25**	**325,00**
KT	0000111320	0004	01	MESA PEBOLIM JUVENIL MAD 1,40X	0500	1320105	15/08/2014	15/08/2014	1199,00	2014	**1.300,00**	**0,25**	**325,00**
KT	0000111320	0005	01	MESA PEBOLIM JUVENIL MAD 1,40X	0500	1320105	15/08/2014	15/08/2014	1199,00	2014	**1.300,00**	**0,25**	**325,00**
KT	0000111321	0001	01	MESA JOGOS DAMA 70X70CM	0500	1320105	15/08/2014	15/08/2014	501,00	2014	**600,00**	**0,25**	**150,00**
KT	0000111321	0002	01	MESA JOGOS DAMA 70X70CM	0500	1320105	15/08/2014	15/08/2014	501,00	2014	**600,00**	**0,25**	**150,00**
KT	0000111321	0003	01	MESA JOGOS DAMA 70X70CM	0500	1320105	15/08/2014	15/08/2014	501,00	2014	**600,00**	**0,25**	**150,00**
KT	0000111321	0004	01	MESA JOGOS DAMA 70X70CM	0500	1320105	15/08/2014	15/08/2014	501,00	2014	**600,00**	**0,25**	**150,00**
KT	0000111321	0005	01	MESA JOGOS DAMA 70X70CM	0500	1320105	15/08/2014	15/08/2014	501,00	2014	**600,00**	**0,25**	**150,00**
KT	0000111322	0001	01	MESA JOGOS DOMINO 70X70CM	0500	1320105	15/08/2014	15/08/2014	499,00	2014	**500,00**	**0,25**	**125,00**
KT	0000111322	0002	01	MESA JOGOS DOMINO 70X70CM	0500	1320105	15/08/2014	15/08/2014	499,00	2014	**500,00**	**0,25**	**125,00**
KT	0000111322	0003	01	MESA JOGOS DOMINO 70X70CM	0500	1320105	15/08/2014	15/08/2014	499,00	2014	**500,00**	**0,25**	**125,00**
KT	0000111322	0004	01	MESA JOGOS DOMINO 70X70CM	0500	1320105	15/08/2014	15/08/2014	499,00	2014	**500,00**	**0,25**	**125,00**
KT	0000111322	0005	01	MESA JOGOS DOMINO 70X70CM	0500	1320105	15/08/2014	15/08/2014	499,00	2014	**500,00**	**0,25**	**125,00**

Este documento é cópia do original, assinado digitalmente por CAROLINA MACHADO LEITE VIEIRA e Tribunal de Justica do Estado de Sao Paulo, protocolado em 29/07/2022 às 00:58, sob o número WMJ22412974330.
Para conferir o original, acesse o site https://esaj.tjsp.jus.br/pastadigital/pg/abrirConferenciaDocumento.do, informe o processo 1111746-12.2021.8.26.0100 e código D7FB37A.

CONSTRUTORA COESA
RELATORIO DE INVENTARIO
Dt.Ref: 31/10/2021

Filia	Cod Base Be	Codigo Ite	Tipo Ativ	Descr. Sint.	Grup	Conta	Dt.Aquisica	Dt In Depre	Val Orig M1	ANO REFERÊNCIA	VALOR DE REPOSIÇÃO	FATOR DEPRECIAÇÃO	VALOR DE MERCADO
KT	0000111324	0001	01	SOFA 3LUG TEC BG C/BRACO	0500	1320105	15/08/2014	15/08/2014	470,00	2014	500,00	0,25	125,00
KT	0000111325	0001	01	TV LCD 55" 1279 X 854,3 X 320,	0500	1320105	15/08/2014	15/08/2014	1810,00	2014	2.000,00	0,25	500,00
20	0000111328	0003	01	CONDICIONADOR AR SPLIT 9000BTU	0500	1320105	16/08/2014	16/08/2014	990,00	2014	1.100,00	0,25	275,00
20	0000111328	0004	01	CONDICIONADOR AR SPLIT 9000BTU	0500	1320105	16/08/2014	16/08/2014	990,00	2014	1.100,00	0,25	275,00
I7	0000111329	0001	01	IMPRESSORA JATO PLOTTE 32GB 24	0400	1320104	16/08/2014	16/08/2014	14673,00	2014	16.100,00	0,01	161,00
KD	0000111330	0001	01	DOSADORA ADITIVO DIG VIA SEC/UMID E-300	0300	1320103	18/08/2014	18/08/2014	13300,00	2014	14.600,00	0,25	3.650,00
KD	0000111330	0002	01	DOSADORA ADITIVO DIG VIA SEC/UMID E-300	0300	1320103	18/08/2014	18/08/2014	13300,00	2014	14.600,00	0,25	3.650,00
JM	0000111337	0001	01	CADEIRA DIRET GIRATORIA ACO CO	0500	1320105	15/08/2014	15/08/2014	342,00	2014	400,00	0,25	100,00
KT	0000111338	0001	01	SOFA 3LUG TEC BG C/BRACO	0500	1320105	19/08/2014	19/08/2014	680,00	2014	700,00	0,25	175,00
KT	0000111338	0002	01	SOFA 3LUG TEC BG C/BRACO	0500	1320105	19/08/2014	19/08/2014	680,00	2014	700,00	0,25	175,00
KO	0000111341	0001	01	ARQUIVO ACO 1,33X0,50X0,60M 4	0500	1320105	14/08/2014	14/08/2014	488,00	2014	500,00	0,25	125,00
KO	0000111341	0002	01	ARQUIVO ACO 1,33X0,50X0,60M 4	0500	1320105	14/08/2014	14/08/2014	488,00	2014	500,00	0,25	125,00
KO	0000111342	0001	01	ROUPEIRO AC CZ 12P 198X92,5X42	0500	1320105	14/08/2014	14/08/2014	620,00	2014	700,00	0,25	175,00
KO	0000111342	0002	01	ROUPEIRO AC CZ 12P 198X92,5X42	0500	1320105	14/08/2014	14/08/2014	620,00	2014	700,00	0,25	175,00
KO	0000111342	0003	01	ROUPEIRO AC CZ 12P 198X92,5X42	0500	1320105	14/08/2014	14/08/2014	620,00	2014	700,00	0,25	175,00
KM	0000111350	0001	01	MAQUINA LAVA ROUPA 8KG BR	0500	1320105	15/08/2014	15/08/2014	1050,00	2014	1.200,00	0,25	300,00
KM	0000111350	0002	01	MAQUINA LAVA ROUPA 8KG BR	0500	1320105	15/08/2014	15/08/2014	1050,00	2014	1.200,00	0,25	300,00
KM	0000111350	0003	01	MAQUINA LAVA ROUPA 8KG BR	0500	1320105	15/08/2014	15/08/2014	1050,00	2014	1.200,00	0,25	300,00
I7	0000111351	0001	01	MACBOOK I5-2520M 1,60GHZ 4GB APP-NOT	0400	1320104	19/08/2014	19/08/2014	3999,00	2014	4.400,00	0,01	44,00
KM	0000111352	0001	01	MESA REF MAD CZ 1000 X 700 X 8	0500	1320105	04/08/2014	04/08/2014	504,00	2014	600,00	0,25	150,00
KM	0000111352	0002	01	MESA REF MAD CZ 1000 X 700 X 8	0500	1320105	04/08/2014	04/08/2014	504,00	2014	600,00	0,25	150,00
KM	0000111359	0001	01	ARMARIO ALTO AC 198X120X47CM	0500	1320105	13/08/2014	13/08/2014	598,00	2014	700,00	0,25	175,00
20	0000111361	0001	01	MARTELETE SDS MAX 220V 1150W	0300	1320103	19/08/2014	19/08/2014	1770,00	2014	1.900,00	0,25	475,00
20	0000111361	0002	01	MARTELETE SDS MAX 220V 1150W	0300	1320103	19/08/2014	19/08/2014	1770,00	2014	1.900,00	0,25	475,00
20	0000111362	0001	01	LAVADORA GAS FR 18,2L/MIN 3000	0300	1320103	19/08/2014	19/08/2014	1849,00	2014	2.000,00	0,25	500,00
20	0000111366	0001	01	COMPUTADOR OPTIPLEX 3020 I5-4570 4GB	0400	1320104	21/08/2014	21/08/2014	1531,14	2014	1.700,00	0,01	17,00
20	0000111366	0002	01	COMPUTADOR OPTIPLEX 3020 I5-4570 4GB	0400	1320104	21/08/2014	21/08/2014	1531,14	2014	1.700,00	0,01	17,00
20	0000111366	0003	01	COMPUTADOR OPTIPLEX 3020 I5-4570 4GB	0400	1320104	21/08/2014	21/08/2014	1531,14	2014	1.700,00	0,01	17,00
20	0000111378	0001	01	COMPUTADOR OPTIPLEX 7010 I7 8GB HD 500GB	0400	1320104	21/08/2014	21/08/2014	2733,23	2014	3.000,00	0,01	30,00
KT	0000111387	0001	01	LIXEIRA CLRD PVC MR 240L COM T	0500	1320105	19/08/2014	19/08/2014	391,00	2014	400,00	0,25	100,00
KT	0000111387	0002	01	LIXEIRA CLRD PVC MR 240L COM T	0500	1320105	19/08/2014	19/08/2014	391,00	2014	400,00	0,25	100,00
KT	0000111387	0003	01	LIXEIRA CLRD PVC MR 240L COM T	0500	1320105	19/08/2014	19/08/2014	391,00	2014	400,00	0,25	100,00
KT	0000111387	0004	01	LIXEIRA CLRD PVC MR 240L COM T	0500	1320105	19/08/2014	19/08/2014	391,00	2014	400,00	0,25	100,00
KT	0000111387	0005	01	LIXEIRA CLRD PVC MR 240L COM T	0500	1320105	19/08/2014	19/08/2014	391,00	2014	400,00	0,25	100,00
JZ	0000111388	0001	01	TRENA LASER LCD 50M 9V	0300	1320103	20/08/2014	20/08/2014	380,00	2014	400,00	0,25	100,00
I7	0000111389	0001	01	COMPUTADOR OPTIPLEX 7010 I7 8GB HD 500GB	0400	1320104	20/08/2014	20/08/2014	2513,10	2014	2.800,00	0,01	28,00
JM	0000111391	0001	01	TERMOMETRO DIG PLA PORT CZ -70	0500	1320105	21/08/2014	21/08/2014	361,00	2014	400,00	0,25	100,00
KT	0000111392	0001	01	MESA REFEIT MAD BG 1200X800MM	0500	1320105	25/08/2014	25/08/2014	734,36	2014	800,00	0,25	200,00
KT	0000111392	0002	01	MESA REFEIT MAD BG 1200X800MM	0500	1320105	25/08/2014	25/08/2014	734,36	2014	800,00	0,25	200,00
KT	0000111392	0003	01	MESA REFEIT MAD BG 1200X800MM	0500	1320105	25/08/2014	25/08/2014	734,36	2014	800,00	0,25	200,00
KT	0000111392	0004	01	MESA REFEIT MAD BG 1200X800MM	0500	1320105	25/08/2014	25/08/2014	734,36	2014	800,00	0,25	200,00
KT	0000111392	0005	01	MESA REFEIT MAD BG 1200X800MM	0500	1320105	25/08/2014	25/08/2014	734,36	2014	800,00	0,25	200,00
KT	0000111392	0006	01	MESA REFEIT MAD BG 1200X800MM	0500	1320105	25/08/2014	25/08/2014	734,36	2014	800,00	0,25	200,00
KT	0000111392	0007	01	MESA REFEIT MAD BG 1200X800MM	0500	1320105	25/08/2014	25/08/2014	734,36	2014	800,00	0,25	200,00
KT	0000111392	0008	01	MESA REFEIT MAD BG 1200X800MM	0500	1320105	25/08/2014	25/08/2014	734,36	2014	800,00	0,25	200,00
KT	0000111392	0009	01	MESA REFEIT MAD BG 1200X800MM	0500	1320105	25/08/2014	25/08/2014	734,36	2014	800,00	0,25	200,00
KT	0000111392	000A	01	MESA REFEIT MAD BG 1200X800MM	0500	1320105	25/08/2014	25/08/2014	734,36	2014	800,00	0,25	200,00
KT	0000111392	000B	01	MESA REFEIT MAD BG 1200X800MM	0500	1320105	25/08/2014	25/08/2014	734,36	2014	800,00	0,25	200,00
KT	0000111392	000C	01	MESA REFEIT MAD BG 1200X800MM	0500	1320105	25/08/2014	25/08/2014	734,36	2014	800,00	0,25	200,00
KT	0000111392	000D	01	MESA REFEIT MAD BG 1200X800MM	0500	1320105	25/08/2014	25/08/2014	734,36	2014	800,00	0,25	200,00
KT	0000111392	000E	01	MESA REFEIT MAD BG 1200X800MM	0500	1320105	25/08/2014	25/08/2014	734,36	2014	800,00	0,25	200,00
KT	0000111392	000F	01	MESA REFEIT MAD BG 1200X800MM	0500	1320105	25/08/2014	25/08/2014	734,36	2014	800,00	0,25	200,00
KT	0000111392	000G	01	MESA REFEIT MAD BG 1200X800MM	0500	1320105	25/08/2014	25/08/2014	734,36	2014	800,00	0,25	200,00
KT	0000111392	000H	01	MESA REFEIT MAD BG 1200X800MM	0500	1320105	25/08/2014	25/08/2014	734,36	2014	800,00	0,25	200,00
KT	0000111392	000I	01	MESA REFEIT MAD BG 1200X800MM	0500	1320105	25/08/2014	25/08/2014	734,36	2014	800,00	0,25	200,00
KT	0000111392	000J	01	MESA REFEIT MAD BG 1200X800MM	0500	1320105	25/08/2014	25/08/2014	734,36	2014	800,00	0,25	200,00
KT	0000111392	000K	01	MESA REFEIT MAD BG 1200X800MM	0500	1320105	25/08/2014	25/08/2014	734,36	2014	800,00	0,25	200,00
KT	0000111392	000L	01	MESA REFEIT MAD BG 1200X800MM	0500	1320105	25/08/2014	25/08/2014	734,36	2014	800,00	0,25	200,00
KT	0000111392	000M	01	MESA REFEIT MAD BG 1200X800MM	0500	1320105	25/08/2014	25/08/2014	734,36	2014	800,00	0,25	200,00
KT	0000111392	000N	01	MESA REFEIT MAD BG 1200X800MM	0500	1320105	25/08/2014	25/08/2014	734,36	2014	800,00	0,25	200,00
KT	0000111392	000O	01	MESA REFEIT MAD BG 1200X800MM	0500	1320105	25/08/2014	25/08/2014	734,28	2014	800,00	0,25	200,00
KT	0000111393	0001	01	MESA REFEIT MAD BG 1000X1200MM	0500	1320105	25/08/2014	25/08/2014	356,02	2014	400,00	0,25	100,00
KT	0000111393	0002	01	MESA REFEIT MAD BG 1000X1200MM	0500	1320105	25/08/2014	25/08/2014	356,02	2014	400,00	0,25	100,00
KT	0000111393	0003	01	MESA REFEIT MAD BG 1000X1200MM	0500	1320105	25/08/2014	25/08/2014	356,02	2014	400,00	0,25	100,00
KT	0000111393	0004	01	MESA REFEIT MAD BG 1000X1200MM	0500	1320105	25/08/2014	25/08/2014	356,02	2014	400,00	0,25	100,00
KT	0000111393	0005	01	MESA REFEIT MAD BG 1000X1200MM	0500	1320105	25/08/2014	25/08/2014	356,02	2014	400,00	0,25	100,00
KT	0000111393	0006	01	MESA REFEIT MAD BG 1000X1200MM	0500	1320105	25/08/2014	25/08/2014	356,02	2014	400,00	0,25	100,00
KT	0000111393	0007	01	MESA REFEIT MAD BG 1000X1200MM	0500	1320105	25/08/2014	25/08/2014	356,02	2014	400,00	0,25	100,00

Este documento é cópia do original, assinado digitalmente por CAROLINA MACHADO LETTIÇO VIEIRA e Tribunal de Justiça do Estado de São Paulo, protocolado em 29/07/2022 às 00:58 , sob o número WMJ22412974330 .
Para conferir o original, acesse o site https://esaj.tjsp.jus.br/pastadigital/pg/abrirConferenciaDocumento.do, informe o processo 1111746-12.2021.8.26.0100 e código D7FB37A.

CONSTRUTORA COESA
RELATORIO DE INVENTARIO
Dt.Ref: 31/10/2021

Filia	Cod Base Be	Codigo Ite	Tipo Ativ	Descr. Sint.	Grup	Conta	Dt.Aquisica	Dt In Depre	Val Orig M1	ANO REFERÊNCIA	VALOR DE REPOSIÇÃO	FATOR DEPRECIAÇÃO	VALOR DE MERCADO
KT	0000111393	0008	01	MESA REFEIT MAD BG 1000X1200MM	0500	1320105	25/08/2014	25/08/2014	356,02	2014	400,00	0,25	100,00
KT	0000111393	0009	01	MESA REFEIT MAD BG 1000X1200MM	0500	1320105	25/08/2014	25/08/2014	356,02	2014	400,00	0,25	100,00
KT	0000111393	000A	01	MESA REFEIT MAD BG 1000X1200MM	0500	1320105	25/08/2014	25/08/2014	356,02	2014	400,00	0,25	100,00
KT	0000111393	000B	01	MESA REFEIT MAD BG 1000X1200MM	0500	1320105	25/08/2014	25/08/2014	356,02	2014	400,00	0,25	100,00
KT	0000111393	000C	01	MESA REFEIT MAD BG 1000X1200MM	0500	1320105	25/08/2014	25/08/2014	356,02	2014	400,00	0,25	100,00
KT	0000111393	000D	01	MESA REFEIT MAD BG 1000X1200MM	0500	1320105	25/08/2014	25/08/2014	356,02	2014	400,00	0,25	100,00
KT	0000111393	000E	01	MESA REFEIT MAD BG 1000X1200MM	0500	1320105	25/08/2014	25/08/2014	356,02	2014	400,00	0,25	100,00
KT	0000111393	000F	01	MESA REFEIT MAD BG 1000X1200MM	0500	1320105	25/08/2014	25/08/2014	356,02	2014	400,00	0,25	100,00
KT	0000111393	000G	01	MESA REFEIT MAD BG 1000X1200MM	0500	1320105	25/08/2014	25/08/2014	356,02	2014	400,00	0,25	100,00
L1	0000111394	0001	01	TELEF PABX ANA/DIG 8 LN 96RAM 180W	0500	1320105	25/08/2014	25/08/2014	26130,00	2014	28.700,00	0,25	7.175,00
L1	0000111395	0001	01	TELEFONE OPENSTAGE 15T 12N 110~220V AZ	0700	1320107	25/08/2014	25/08/2014	330,00	2014	400,00	0,25	100,00
L1	0000111395	0002	01	TELEFONE OPENSTAGE 15T 12N 110~220V AZ	0700	1320107	25/08/2014	25/08/2014	330,00	2014	400,00	0,25	100,00
L1	0000111395	0003	01	TELEFONE OPENSTAGE 15T 12N 110~220V AZ	0700	1320107	25/08/2014	25/08/2014	330,00	2014	400,00	0,25	100,00
L1	0000111395	0004	01	TELEFONE OPENSTAGE 15T 12N 110~220V AZ	0700	1320107	25/08/2014	25/08/2014	330,00	2014	400,00	0,25	100,00
L1	0000111395	0005	01	TELEFONE OPENSTAGE 15T 12N 110~220V AZ	0700	1320107	25/08/2014	25/08/2014	330,00	2014	400,00	0,25	100,00
L1	0000111395	0006	01	TELEFONE OPENSTAGE 15T 12N 110~220V AZ	0700	1320107	25/08/2014	25/08/2014	330,00	2014	400,00	0,25	100,00
L1	0000111395	0007	01	TELEFONE OPENSTAGE 15T 12N 110~220V AZ	0700	1320107	25/08/2014	25/08/2014	330,00	2014	400,00	0,25	100,00
L1	0000111395	0008	01	TELEFONE OPENSTAGE 15T 12N 110~220V AZ	0700	1320107	25/08/2014	25/08/2014	330,00	2014	400,00	0,25	100,00
KD	0000111396	0001	01	MOTOVIBRADOR CONT-PES 3F 0,25C	0300	1320103	25/08/2014	25/08/2014	590,00	2014	600,00	0,25	150,00
KD	0000111396	0002	01	MOTOVIBRADOR CONT-PES 3F 0,25C	0300	1320103	25/08/2014	25/08/2014	590,00	2014	600,00	0,25	150,00
KM	0000111397	0001	01	RODA PERFURADOR DIAM DD-HD30-W	0301	1320103	20/08/2014	20/08/2014	568,95	2014	600,00	0,25	150,00
KM	0000111398	0001	01	COLUNA PERFURADOR DIAM DD-HD 3	0301	1320103	20/08/2014	20/08/2014	11950,83	2014	13.100,00	0,25	3.275,00
KM	0000111399	0001	01	VARAO HASTE EQ DESNS DART-H HU	0301	1320103	20/08/2014	20/08/2014	854,79	2014	900,00	0,25	225,00
KM	0000111400	0001	01	PERFURATRIZ DIAMAN 3300W PERF	0301	1320103	20/08/2014	20/08/2014	17696,41	2014	19.500,00	0,25	4.875,00
KM	0000111401	0001	01	ADAPTADOR HILTI 00220929	0301	1320103	20/08/2014	20/08/2014	654,06	2014	700,00	0,25	175,00
KM	0000111401	0002	01	ADAPTADOR HILTI 00220929	0301	1320103	20/08/2014	20/08/2014	654,06	2014	700,00	0,25	175,00
KM	0000111401	0003	01	ADAPTADOR HILTI 00220929	0301	1320103	20/08/2014	20/08/2014	654,06	2014	700,00	0,25	175,00
KT	0000111402	0001	01	ROCADEIRA MULTI FUNC LAT E/RT 2T 25,4CM^3	0300	1320103	25/08/2014	25/08/2014	1719,92	2014	1.900,00	0,25	475,00
KT	0000111402	0002	01	ROCADEIRA MULTI FUNC LAT E/RT 2T 25,4CM^3	0300	1320103	25/08/2014	25/08/2014	1719,92	2014	1.900,00	0,25	475,00
KM	0000111403	0001	01	TV LED 32" 725X438X69MM	0500	1320105	22/08/2014	22/08/2014	872,00	2014	1.000,00	0,25	250,00
KM	0000111403	0002	01	TV LED 32" 725X438X69MM	0500	1320105	22/08/2014	22/08/2014	872,00	2014	1.000,00	0,25	250,00
KM	0000111403	0003	01	TV LED 32" 725X438X69MM	0500	1320105	22/08/2014	22/08/2014	872,00	2014	1.000,00	0,25	250,00
KJ	0000111404	0001	01	CAMA BOX CJ CAS AC NT 1,38X0,43X1,88M	0500	1320105	18/08/2014	18/08/2014	450,48	2014	500,00	0,25	125,00
KJ	0000111405	0002	01	ARMARIO DORMIT MAD MF 4POR 4GA	0500	1320105	18/08/2014	18/08/2014	350,65	2014	400,00	0,25	100,00
KJ	0000111405	0003	01	ARMARIO DORMIT MAD MF 4POR 4GA	0500	1320105	18/08/2014	18/08/2014	350,65	2014	400,00	0,25	100,00
L1	0000111407	0001	01	RADIO PORTATIL SEM VISOR UHF 4	0500	1320105	27/08/2014	27/08/2014	1050,00	2014	1.200,00	0,25	300,00
L1	0000111407	0002	01	RADIO PORTATIL SEM VISOR UHF 4	0500	1320105	27/08/2014	27/08/2014	1050,00	2014	1.200,00	0,25	300,00
L1	0000111407	0003	01	RADIO PORTATIL SEM VISOR UHF 4	0500	1320105	27/08/2014	27/08/2014	1050,00	2014	1.200,00	0,25	300,00
L1	0000111407	0004	01	RADIO PORTATIL SEM VISOR UHF 4	0500	1320105	27/08/2014	27/08/2014	1050,00	2014	1.200,00	0,25	300,00
L1	0000111407	0005	01	RADIO PORTATIL SEM VISOR UHF 4	0500	1320105	27/08/2014	27/08/2014	1050,00	2014	1.200,00	0,25	300,00
L1	0000111407	0006	01	RADIO PORTATIL SEM VISOR UHF 4	0500	1320105	27/08/2014	27/08/2014	1050,00	2014	1.200,00	0,25	300,00
L1	0000111407	0007	01	RADIO PORTATIL SEM VISOR UHF 4	0500	1320105	27/08/2014	27/08/2014	1050,00	2014	1.200,00	0,25	300,00
L1	0000111407	0008	01	RADIO PORTATIL SEM VISOR UHF 4	0500	1320105	27/08/2014	27/08/2014	1050,00	2014	1.200,00	0,25	300,00
L1	0000111407	0009	01	RADIO PORTATIL SEM VISOR UHF 4	0500	1320105	27/08/2014	27/08/2014	1050,00	2014	1.200,00	0,25	300,00
L1	0000111407	000A	01	RADIO PORTATIL SEM VISOR UHF 4	0500	1320105	27/08/2014	27/08/2014	1050,00	2014	1.200,00	0,25	300,00
20	0000111408	0001	01	RADIO PORTATIL EM200 FRS/GMRS	0500	1320105	27/08/2014	27/08/2014	1450,00	2014	1.600,00	0,25	400,00
20	0000111408	0002	01	RADIO PORTATIL EM200 FRS/GMRS	0500	1320105	27/08/2014	27/08/2014	1450,00	2014	1.600,00	0,25	400,00
20	0000111408	0003	01	RADIO PORTATIL EM200 FRS/GMRS	0500	1320105	27/08/2014	27/08/2014	1450,00	2014	1.600,00	0,25	400,00
20	0000111408	0004	01	RADIO PORTATIL EM200 FRS/GMRS	0500	1320105	27/08/2014	27/08/2014	1450,00	2014	1.600,00	0,25	400,00
20	0000111408	0005	01	RADIO PORTATIL EM200 FRS/GMRS	0500	1320105	27/08/2014	27/08/2014	1450,00	2014	1.600,00	0,25	400,00
20	0000111408	0006	01	RADIO PORTATIL EM200 FRS/GMRS	0500	1320105	27/08/2014	27/08/2014	1450,00	2014	1.600,00	0,25	400,00
20	0000111408	0007	01	RADIO PORTATIL EM200 FRS/GMRS	0500	1320105	27/08/2014	27/08/2014	1450,00	2014	1.600,00	0,25	400,00
20	0000111408	0008	01	RADIO PORTATIL EM200 FRS/GMRS	0500	1320105	27/08/2014	27/08/2014	1450,00	2014	1.600,00	0,25	400,00
20	0000111408	0009	01	RADIO PORTATIL EM200 FRS/GMRS	0500	1320105	27/08/2014	27/08/2014	1450,00	2014	1.600,00	0,25	400,00
20	0000111408	000A	01	RADIO PORTATIL EM200 FRS/GMRS	0500	1320105	27/08/2014	27/08/2014	1450,00	2014	1.600,00	0,25	400,00
20	0000111408	000B	01	RADIO PORTATIL EM200 FRS/GMRS	0500	1320105	27/08/2014	27/08/2014	1450,00	2014	1.600,00	0,25	400,00
20	0000111408	000C	01	RADIO PORTATIL EM200 FRS/GMRS	0500	1320105	27/08/2014	27/08/2014	1450,00	2014	1.600,00	0,25	400,00
20	0000111408	000D	01	RADIO PORTATIL EM200 FRS/GMRS	0500	1320105	27/08/2014	27/08/2014	1450,00	2014	1.600,00	0,25	400,00
20	0000111408	000E	01	RADIO PORTATIL EM200 FRS/GMRS	0500	1320105	27/08/2014	27/08/2014	1450,00	2014	1.600,00	0,25	400,00
20	0000111408	000F	01	RADIO PORTATIL EM200 FRS/GMRS	0500	1320105	27/08/2014	27/08/2014	1450,00	2014	1.600,00	0,25	400,00
L1	0000111409	0001	01	BALIZADOR SIN AC1010 RD PT/BRR	0700	1320107	27/08/2014	27/08/2014	450,00	2014	500,00	0,25	125,00
L1	0000111409	0002	01	BALIZADOR SIN AC1010 RD PT/BRR	0700	1320107	27/08/2014	27/08/2014	450,00	2014	500,00	0,25	125,00
L1	0000111409	0003	01	BALIZADOR SIN AC1010 RD PT/BRR	0700	1320107	27/08/2014	27/08/2014	450,00	2014	500,00	0,25	125,00
L1	0000111409	0004	01	BALIZADOR SIN AC1010 RD PT/BRR	0700	1320107	27/08/2014	27/08/2014	450,00	2014	500,00	0,25	125,00
L1	0000111409	0005	01	BALIZADOR SIN AC1010 RD PT/BRR	0700	1320107	27/08/2014	27/08/2014	450,00	2014	500,00	0,25	125,00
L1	0000111409	0006	01	BALIZADOR SIN AC1010 RD PT/BRR	0700	1320107	27/08/2014	27/08/2014	450,00	2014	500,00	0,25	125,00
L1	0000111409	0007	01	BALIZADOR SIN AC1010 RD PT/BRR	0700	1320107	27/08/2014	27/08/2014	450,00	2014	500,00	0,25	125,00
L1	0000111409	0008	01	BALIZADOR SIN AC1010 RD PT/BRR	0700	1320107	27/08/2014	27/08/2014	450,00	2014	500,00	0,25	125,00

Este documento é cópia do original, assinado digitalmente por CAROLINA MACHADO LETIZIO VIEIRA e Tribunal de Justiça do Estado de Sao Paulo, protocolado em 29/07/2022 às 00:58, sob o número WMJ22412974330 .
Para conferir o original, acesse o site https://esaj.tjsp.jus.br/pastadigital/pg/abrirConferenciaDocumento.do, informe o processo 1111746-12.2021.8.26.0100 e código D7FB37A.

CONSTRUTORA COESA
RELATORIO DE INVENTARIO
Dt.Ref: 31/10/2021

Filia	Cod Base Be	Codigo Ite	Tipo Ativ	Descr. Sint.	Grup	Conta	Dt.Aquisica	Dt In Depre	Val Orig M1	ANO REFERÊNCIA	VALOR DE REPOSIÇÃO	FATOR DEPRECIAÇÃO	VALOR DE MERCADO
L1	0000111409	0009	01	BALIZADOR SIN AC1010 RD PT/BRR	0700	1320107	27/08/2014	27/08/2014	450,00	2014	500,00	0,25	125,00
L1	0000111409	000A	01	BALIZADOR SIN AC1010 RD PT/BRR	0700	1320107	27/08/2014	27/08/2014	450,00	2014	500,00	0,25	125,00
L1	0000111409	000B	01	BALIZADOR SIN AC1010 RD PT/BRR	0700	1320107	27/08/2014	27/08/2014	450,00	2014	500,00	0,25	125,00
L1	0000111410	0001	01	REPETIDORA RAD VHF/FM 2C 470MH	0700	1320107	27/08/2014	27/08/2014	6500,00	2014	7.200,00	0,25	1.800,00
L1	0000111410	0002	01	REPETIDORA RAD VHF/FM 2C 470MH	0700	1320107	27/08/2014	27/08/2014	6500,00	2014	7.200,00	0,25	1.800,00
L1	0000111410	0003	01	REPETIDORA RAD VHF/FM 2C 470MH	0700	1320107	27/08/2014	27/08/2014	6500,00	2014	7.200,00	0,25	1.800,00
L1	0000111410	0004	01	REPETIDORA RAD VHF/FM 2C 470MH	0700	1320107	27/08/2014	27/08/2014	6500,00	2014	7.200,00	0,25	1.800,00
L1	0000111410	0005	01	REPETIDORA RAD VHF/FM 2C 470MH	0700	1320107	27/08/2014	27/08/2014	6500,00	2014	7.200,00	0,25	1.800,00
L1	0000111410	0006	01	REPETIDORA RAD VHF/FM 2C 470MH	0700	1320107	27/08/2014	27/08/2014	6500,00	2014	7.200,00	0,25	1.800,00
L1	0000111410	0007	01	REPETIDORA RAD VHF/FM 2C 470MH	0700	1320107	27/08/2014	27/08/2014	6500,00	2014	7.200,00	0,25	1.800,00
L1	0000111410	0008	01	REPETIDORA RAD VHF/FM 2C 470MH	0700	1320107	27/08/2014	27/08/2014	6500,00	2014	7.200,00	0,25	1.800,00
L1	0000111410	0009	01	REPETIDORA RAD VHF/FM 2C 470MH	0700	1320107	27/08/2014	27/08/2014	6500,00	2014	7.200,00	0,25	1.800,00
L1	0000111410	000A	01	REPETIDORA RAD VHF/FM 2C 470MH	0700	1320107	27/08/2014	27/08/2014	6500,00	2014	7.200,00	0,25	1.800,00
L1	0000111410	000B	01	REPETIDORA RAD VHF/FM 2C 470MH	0700	1320107	27/08/2014	27/08/2014	6500,00	2014	7.200,00	0,25	1.800,00
KJ	0000111410	001	01	ARMARIO DORMIT MAD MF 4 PORTAS	0500	1320105	18/08/2014	18/08/2014	350,66	2014	400,00	0,25	100,00
L1	0000111411	0001	01	PAINEL REPETIDOR 12~30VCA 280X	0300	1320103	27/08/2014	27/08/2014	2000,00	2014	2.200,00	0,25	550,00
L1	0000111411	0002	01	PAINEL REPETIDOR 12~30VCA 280X	0300	1320103	27/08/2014	27/08/2014	2000,00	2014	2.200,00	0,25	550,00
L1	0000111411	0003	01	PAINEL REPETIDOR 12~30VCA 280X	0300	1320103	27/08/2014	27/08/2014	2000,00	2014	2.200,00	0,25	550,00
L1	0000111411	0004	01	PAINEL REPETIDOR 12~30VCA 280X	0300	1320103	27/08/2014	27/08/2014	2000,00	2014	2.200,00	0,25	550,00
L1	0000111411	0005	01	PAINEL REPETIDOR 12~30VCA 280X	0300	1320103	27/08/2014	27/08/2014	2000,00	2014	2.200,00	0,25	550,00
L1	0000111411	0006	01	PAINEL REPETIDOR 12~30VCA 280X	0300	1320103	27/08/2014	27/08/2014	2000,00	2014	2.200,00	0,25	550,00
L1	0000111411	0007	01	PAINEL REPETIDOR 12~30VCA 280X	0300	1320103	27/08/2014	27/08/2014	2000,00	2014	2.200,00	0,25	550,00
L1	0000111411	0008	01	PAINEL REPETIDOR 12~30VCA 280X	0300	1320103	27/08/2014	27/08/2014	2000,00	2014	2.200,00	0,25	550,00
L1	0000111411	0009	01	PAINEL REPETIDOR 12~30VCA 280X	0300	1320103	27/08/2014	27/08/2014	2000,00	2014	2.200,00	0,25	550,00
L1	0000111411	000A	01	PAINEL REPETIDOR 12~30VCA 280X	0300	1320103	27/08/2014	27/08/2014	2000,00	2014	2.200,00	0,25	550,00
L1	0000111411	000B	01	PAINEL REPETIDOR 12~30VCA 280X	0300	1320103	27/08/2014	27/08/2014	2000,00	2014	2.200,00	0,25	550,00
L1	0000111412	0001	01	SP10 PAINEL SOLAR 10W CAMPEBEL	0700	1320107	27/08/2014	27/08/2014	2880,00	2014	3.200,00	0,25	800,00
L1	0000111412	0002	01	SP10 PAINEL SOLAR 10W CAMPEBEL	0700	1320107	27/08/2014	27/08/2014	2880,00	2014	3.200,00	0,25	800,00
L1	0000111412	0003	01	SP10 PAINEL SOLAR 10W CAMPEBEL	0700	1320107	27/08/2014	27/08/2014	2880,00	2014	3.200,00	0,25	800,00
L1	0000111412	0004	01	SP10 PAINEL SOLAR 10W CAMPEBEL	0700	1320107	27/08/2014	27/08/2014	2880,00	2014	3.200,00	0,25	800,00
L1	0000111412	0005	01	SP10 PAINEL SOLAR 10W CAMPEBEL	0700	1320107	27/08/2014	27/08/2014	2880,00	2014	3.200,00	0,25	800,00
L1	0000111412	0006	01	SP10 PAINEL SOLAR 10W CAMPEBEL	0700	1320107	27/08/2014	27/08/2014	2880,00	2014	3.200,00	0,25	800,00
L1	0000111412	0007	01	SP10 PAINEL SOLAR 10W CAMPEBEL	0700	1320107	27/08/2014	27/08/2014	2880,00	2014	3.200,00	0,25	800,00
L1	0000111412	0008	01	SP10 PAINEL SOLAR 10W CAMPEBEL	0700	1320107	27/08/2014	27/08/2014	2880,00	2014	3.200,00	0,25	800,00
L1	0000111412	0009	01	SP10 PAINEL SOLAR 10W CAMPEBEL	0700	1320107	27/08/2014	27/08/2014	2880,00	2014	3.200,00	0,25	800,00
L1	0000111412	000A	01	SP10 PAINEL SOLAR 10W CAMPEBEL	0700	1320107	27/08/2014	27/08/2014	2880,00	2014	3.200,00	0,25	800,00
L1	0000111412	000B	01	SP10 PAINEL SOLAR 10W CAMPEBEL	0700	1320107	27/08/2014	27/08/2014	2880,00	2014	3.200,00	0,25	800,00
L1	0000111413	0001	01	PONTO ACESSO 2,4GHZ 108MBPS 10	0400	1320104	27/08/2014	27/08/2014	750,00	2014	800,00	0,01	8,00
L1	0000111413	0002	01	PONTO ACESSO 2,4GHZ 108MBPS 10	0400	1320104	27/08/2014	27/08/2014	750,00	2014	800,00	0,01	8,00
L1	0000111413	0003	01	PONTO ACESSO 2,4GHZ 108MBPS 10	0400	1320104	27/08/2014	27/08/2014	750,00	2014	800,00	0,01	8,00
L1	0000111413	0004	01	PONTO ACESSO 2,4GHZ 108MBPS 10	0400	1320104	27/08/2014	27/08/2014	750,00	2014	800,00	0,01	8,00
L1	0000111413	0005	01	PONTO ACESSO 2,4GHZ 108MBPS 10	0400	1320104	27/08/2014	27/08/2014	750,00	2014	800,00	0,01	8,00
L1	0000111413	0006	01	PONTO ACESSO 2,4GHZ 108MBPS 10	0400	1320104	27/08/2014	27/08/2014	750,00	2014	800,00	0,01	8,00
L1	0000111413	0007	01	PONTO ACESSO 2,4GHZ 108MBPS 10	0400	1320104	27/08/2014	27/08/2014	750,00	2014	800,00	0,01	8,00
L1	0000111413	0008	01	PONTO ACESSO 2,4GHZ 108MBPS 10	0400	1320104	27/08/2014	27/08/2014	750,00	2014	800,00	0,01	8,00
L1	0000111413	0009	01	PONTO ACESSO 2,4GHZ 108MBPS 10	0400	1320104	27/08/2014	27/08/2014	750,00	2014	800,00	0,01	8,00
L1	0000111413	000A	01	PONTO ACESSO 2,4GHZ 108MBPS 10	0400	1320104	27/08/2014	27/08/2014	750,00	2014	800,00	0,01	8,00
L1	0000111413	000B	01	PONTO ACESSO 2,4GHZ 108MBPS 10	0400	1320104	27/08/2014	27/08/2014	750,00	2014	800,00	0,01	8,00
20	0000111414	0001	01	PARA-RAIO FRANKLIN AI INT BSP	0300	1320103	27/08/2014	27/08/2014	680,00	2014	700,00	0,25	175,00
20	0000111414	0002	01	PARA-RAIO FRANKLIN AI INT BSP	0300	1320103	27/08/2014	27/08/2014	680,00	2014	700,00	0,25	175,00
20	0000111414	0003	01	PARA-RAIO FRANKLIN AI INT BSP	0300	1320103	27/08/2014	27/08/2014	680,00	2014	700,00	0,25	175,00
20	0000111414	0004	01	PARA-RAIO FRANKLIN AI INT BSP	0300	1320103	27/08/2014	27/08/2014	680,00	2014	700,00	0,25	175,00
20	0000111414	0005	01	PARA-RAIO FRANKLIN AI INT BSP	0300	1320103	27/08/2014	27/08/2014	680,00	2014	700,00	0,25	175,00
20	0000111414	0006	01	PARA-RAIO FRANKLIN AI INT BSP	0300	1320103	27/08/2014	27/08/2014	680,00	2014	700,00	0,25	175,00
20	0000111414	0007	01	PARA-RAIO FRANKLIN AI INT BSP	0300	1320103	27/08/2014	27/08/2014	680,00	2014	700,00	0,25	175,00
20	0000111414	0008	01	PARA-RAIO FRANKLIN AI INT BSP	0300	1320103	27/08/2014	27/08/2014	680,00	2014	700,00	0,25	175,00
20	0000111414	0009	01	PARA-RAIO FRANKLIN AI INT BSP	0300	1320103	27/08/2014	27/08/2014	680,00	2014	700,00	0,25	175,00
20	0000111414	000A	01	PARA-RAIO FRANKLIN AI INT BSP	0300	1320103	27/08/2014	27/08/2014	680,00	2014	700,00	0,25	175,00
20	0000111414	000B	01	PARA-RAIO FRANKLIN AI INT BSP	0300	1320103	27/08/2014	27/08/2014	680,00	2014	700,00	0,25	175,00
L1	0000111415	0001	01	TORRE TELECOM EMERGENCIA AC 30	0300	1320103	27/08/2014	27/08/2014	6000,00	2014	6.600,00	0,25	1.650,00
L1	0000111415	0002	01	TORRE TELECOM EMERGENCIA AC 30	0300	1320103	27/08/2014	27/08/2014	6000,00	2014	6.600,00	0,25	1.650,00
L1	0000111415	0003	01	TORRE TELECOM EMERGENCIA AC 30	0300	1320103	27/08/2014	27/08/2014	6000,00	2014	6.600,00	0,25	1.650,00
L1	0000111415	0004	01	TORRE TELECOM EMERGENCIA AC 30	0300	1320103	27/08/2014	27/08/2014	6000,00	2014	6.600,00	0,25	1.650,00
L1	0000111415	0005	01	TORRE TELECOM EMERGENCIA AC 30	0300	1320103	27/08/2014	27/08/2014	6000,00	2014	6.600,00	0,25	1.650,00
L1	0000111415	0006	01	TORRE TELECOM EMERGENCIA AC 30	0300	1320103	27/08/2014	27/08/2014	6000,00	2014	6.600,00	0,25	1.650,00
L1	0000111415	0007	01	TORRE TELECOM EMERGENCIA AC 30	0300	1320103	27/08/2014	27/08/2014	6000,00	2014	6.600,00	0,25	1.650,00
KT	0000111416	0001	01	MOTOSERRA GAS 2T 91,6CM³ 3/8"	0300	1320103	28/08/2014	28/08/2014	2969,32	2014	3.300,00	0,25	825,00
KY	0000111418	0007	01	BEBEDOURO PRESS 220V 4TOR 1400	0500	1320105	27/08/2014	27/08/2014	2480,00	2014	2.700,00	0,25	675,00

Este documento é cópia do original, assinado digitalmente por CAROLINA MACHADO LETIZIO VIEIRA e Tribunal de Justiça do Estado de São Paulo, protocolado em 29/07/2022 às 00:58, sob o número WMJ22412974330 .
Para conferir o original, acesse o site https://esaj.tjsp.jus.br/pastadigital/pg/abrirConferenciaDocumento.do, informe o processo 1111746-12.2021.8.26.0100 e código D7FB37B.

CONSTRUTORA COESA
RELATORIO DE INVENTARIO
Dt.Ref: 31/10/2021

Filia	Cod Base Be	Codigo Ite	Tipo Ativ	Descr. Sint.	Grup	Conta	Dt.Aquisica	Dt In Depre	Val Orig M1	ANO REFERÊNCIA	VALOR DE REPOSIÇÃO	FATOR DEPRECIAÇÃO	VALOR DE MERCADO
L1	0000111419	0001	01	MESA REUNIAO OVAL CZ 75X100X27	0500	1320105	27/08/2014	27/08/2014	3924,00	2014	4.300,00	0,25	1.075,00
L1	0000111420	0002	01	MESA ESC MDF ARG ANG 1400/600X	0500	1320105	27/08/2014	27/08/2014	617,55	2014	700,00	0,25	175,00
L1	0000111420	0003	01	MESA ESC MDF ARG ANG 1400/600X	0500	1320105	27/08/2014	27/08/2014	617,55	2014	700,00	0,25	175,00
L1	0000111420	0004	01	MESA ESC MDF ARG ANG 1400/600X	0500	1320105	27/08/2014	27/08/2014	617,55	2014	700,00	0,25	175,00
L1	0000111420	0005	01	MESA ESC MDF ARG ANG 1400/600X	0500	1320105	27/08/2014	27/08/2014	617,55	2014	700,00	0,25	175,00
L1	0000111420	0006	01	MESA ESC MDF ARG ANG 1400/600X	0500	1320105	27/08/2014	27/08/2014	617,55	2014	700,00	0,25	175,00
L1	0000111420	0007	01	MESA ESC MDF ARG ANG 1400/600X	0500	1320105	27/08/2014	27/08/2014	617,55	2014	700,00	0,25	175,00
L1	0000111420	0008	01	MESA ESC MDF ARG ANG 1400/600X	0500	1320105	27/08/2014	27/08/2014	617,55	2014	700,00	0,25	175,00
L1	0000111420	0009	01	MESA ESC MDF ARG ANG 1400/600X	0500	1320105	27/08/2014	27/08/2014	617,55	2014	700,00	0,25	175,00
L1	0000111420	000A	01	MESA ESC MDF ARG ANG 1400/600X	0500	1320105	27/08/2014	27/08/2014	617,55	2014	700,00	0,25	175,00
L1	0000111421	0001	01	MESA REUNIAO RT PT 100X80X180C	0500	1320105	27/08/2014	27/08/2014	360,02	2014	400,00	0,25	100,00
L1	0000111421	0002	01	MESA REUNIAO RT PT 100X80X180C	0500	1320105	27/08/2014	27/08/2014	360,02	2014	400,00	0,25	100,00
L1	0000111421	0003	01	MESA REUNIAO RT PT 100X80X180C	0500	1320105	27/08/2014	27/08/2014	360,01	2014	400,00	0,25	100,00
L1	0000111422	0001	01	MESA REUNIAO OVAL CZ 100X100X3	0500	1320105	27/08/2014	27/08/2014	1042,01	2014	1.100,00	0,25	275,00
L1	0000111423	0006	01	GAVETEIRO MDF 3GV 550X430MM	0500	1320105	27/08/2014	27/08/2014	125,05	2014	100,00	0,25	25,00
L1	0000111423	0007	01	GAVETEIRO MDF 3GV 550X430MM	0500	1320105	27/08/2014	27/08/2014	125,05	2014	100,00	0,25	25,00
L1	0000111423	0008	01	GAVETEIRO MDF 3GV 550X430MM	0500	1320105	27/08/2014	27/08/2014	125,05	2014	100,00	0,25	25,00
L1	0000111423	0009	01	GAVETEIRO MDF 3GV 550X430MM	0500	1320105	27/08/2014	27/08/2014	125,05	2014	100,00	0,25	25,00
L1	0000111423	000A	01	GAVETEIRO MDF 3GV 550X430MM	0500	1320105	27/08/2014	27/08/2014	125,05	2014	100,00	0,25	25,00
L1	0000111423	000B	01	GAVETEIRO MDF 3GV 550X430MM	0500	1320105	27/08/2014	27/08/2014	125,05	2014	100,00	0,25	25,00
L1	0000111423	000C	01	GAVETEIRO MDF 3GV 550X430MM	0500	1320105	27/08/2014	27/08/2014	125,05	2014	100,00	0,25	25,00
L1	0000111423	000D	01	GAVETEIRO MDF 3GV 550X430MM	0500	1320105	27/08/2014	27/08/2014	125,05	2014	100,00	0,25	25,00
L1	0000111423	000E	01	GAVETEIRO MDF 3GV 550X430MM	0500	1320105	27/08/2014	27/08/2014	125,05	2014	100,00	0,25	25,00
L1	0000111423	000F	01	GAVETEIRO MDF 3GV 550X430MM	0500	1320105	27/08/2014	27/08/2014	125,05	2014	100,00	0,25	25,00
L1	0000111423	000G	01	GAVETEIRO MDF 3GV 550X430MM	0500	1320105	27/08/2014	27/08/2014	125,05	2014	100,00	0,25	25,00
L1	0000111423	000H	01	GAVETEIRO MDF 3GV 550X430MM	0500	1320105	27/08/2014	27/08/2014	125,05	2014	100,00	0,25	25,00
L1	0000111423	000I	01	GAVETEIRO MDF 3GV 550X430MM	0500	1320105	27/08/2014	27/08/2014	125,05	2014	100,00	0,25	25,00
L1	0000111423	000J	01	GAVETEIRO MDF 3GV 550X430MM	0500	1320105	27/08/2014	27/08/2014	125,05	2014	100,00	0,25	25,00
L1	0000111423	000K	01	GAVETEIRO MDF 3GV 550X430MM	0500	1320105	27/08/2014	27/08/2014	125,05	2014	100,00	0,25	25,00
L1	0000111423	000L	01	GAVETEIRO MDF 3GV 550X430MM	0500	1320105	27/08/2014	27/08/2014	125,05	2014	100,00	0,25	25,00
L1	0000111423	000M	01	GAVETEIRO MDF 3GV 550X430MM	0500	1320105	27/08/2014	27/08/2014	125,05	2014	100,00	0,25	25,00
L1	0000111423	000N	01	GAVETEIRO MDF 3GV 550X430MM	0500	1320105	27/08/2014	27/08/2014	125,05	2014	100,00	0,25	25,00
L1	0000111423	000O	01	GAVETEIRO MDF 3GV 550X430MM	0500	1320105	27/08/2014	27/08/2014	125,05	2014	100,00	0,25	25,00
L1	0000111423	000P	01	GAVETEIRO MDF 3GV 550X430MM	0500	1320105	27/08/2014	27/08/2014	125,05	2014	100,00	0,25	25,00
L1	0000111423	000Q	01	GAVETEIRO MDF 3GV 550X430MM	0500	1320105	27/08/2014	27/08/2014	125,05	2014	100,00	0,25	25,00
L1	0000111423	000R	01	GAVETEIRO MDF 3GV 550X430MM	0500	1320105	27/08/2014	27/08/2014	125,05	2014	100,00	0,25	25,00
L1	0000111423	000S	01	GAVETEIRO MDF 3GV 550X430MM	0500	1320105	27/08/2014	27/08/2014	125,05	2014	100,00	0,25	25,00
L1	0000111423	000T	01	GAVETEIRO MDF 3GV 550X430MM	0500	1320105	27/08/2014	27/08/2014	125,05	2014	100,00	0,25	25,00
L1	0000111423	000U	01	GAVETEIRO MDF 3GV 550X430MM	0500	1320105	27/08/2014	27/08/2014	125,05	2014	100,00	0,25	25,00
L1	0000111423	000V	01	GAVETEIRO MDF 3GV 550X430MM	0500	1320105	27/08/2014	27/08/2014	125,05	2014	100,00	0,25	25,00
L1	0000111423	000W	01	GAVETEIRO MDF 3GV 550X430MM	0500	1320105	27/08/2014	27/08/2014	125,05	2014	100,00	0,25	25,00
L1	0000111423	000X	01	GAVETEIRO MDF 3GV 550X430MM	0500	1320105	27/08/2014	27/08/2014	125,05	2014	100,00	0,25	25,00
L1	0000111423	000Y	01	GAVETEIRO MDF 3GV 550X430MM	0500	1320105	27/08/2014	27/08/2014	125,05	2014	100,00	0,25	25,00
L1	0000111423	000Z	01	GAVETEIRO MDF 3GV 550X430MM	0500	1320105	27/08/2014	27/08/2014	125,05	2014	100,00	0,25	25,00
L1	0000111423	0010	01	GAVETEIRO MDF 3GV 550X430MM	0500	1320105	27/08/2014	27/08/2014	125,05	2014	100,00	0,25	25,00
L1	0000111423	0011	01	GAVETEIRO MDF 3GV 550X430MM	0500	1320105	27/08/2014	27/08/2014	125,05	2014	100,00	0,25	25,00
L1	0000111423	0012	01	GAVETEIRO MDF 3GV 550X430MM	0500	1320105	27/08/2014	27/08/2014	125,05	2014	100,00	0,25	25,00
L1	0000111423	0013	01	GAVETEIRO MDF 3GV 550X430MM	0500	1320105	27/08/2014	27/08/2014	125,05	2014	100,00	0,25	25,00
L1	0000111423	0014	01	GAVETEIRO MDF 3GV 550X430MM	0500	1320105	27/08/2014	27/08/2014	125,05	2014	100,00	0,25	25,00
L1	0000111423	0015	01	GAVETEIRO MDF 3GV 550X430MM	0500	1320105	27/08/2014	27/08/2014	125,05	2014	100,00	0,25	25,00
L1	0000111423	0016	01	GAVETEIRO MDF 3GV 550X430MM	0500	1320105	27/08/2014	27/08/2014	125,05	2014	100,00	0,25	25,00
L1	0000111423	0017	01	GAVETEIRO MDF 3GV 550X430MM	0500	1320105	27/08/2014	27/08/2014	125,05	2014	100,00	0,25	25,00
L1	0000111423	0018	01	GAVETEIRO MDF 3GV 550X430MM	0500	1320105	27/08/2014	27/08/2014	125,05	2014	100,00	0,25	25,00
L1	0000111423	0019	01	GAVETEIRO MDF 3GV 550X430MM	0500	1320105	27/08/2014	27/08/2014	125,05	2014	100,00	0,25	25,00
L1	0000111423	001A	01	GAVETEIRO MDF 3GV 550X430MM	0500	1320105	27/08/2014	27/08/2014	125,05	2014	100,00	0,25	25,00
L1	0000111423	001B	01	GAVETEIRO MDF 3GV 550X430MM	0500	1320105	27/08/2014	27/08/2014	125,05	2014	100,00	0,25	25,00
L1	0000111423	001C	01	GAVETEIRO MDF 3GV 550X430MM	0500	1320105	27/08/2014	27/08/2014	125,05	2014	100,00	0,25	25,00
L1	0000111423	001D	01	GAVETEIRO MDF 3GV 550X430MM	0500	1320105	27/08/2014	27/08/2014	125,05	2014	100,00	0,25	25,00
L1	0000111423	001E	01	GAVETEIRO MDF 3GV 550X430MM	0500	1320105	27/08/2014	27/08/2014	125,03	2014	100,00	0,25	25,00
L1	0000111424	0006	01	ARMARIO BAIXO MDP 2P 737X800X4	0500	1320105	27/08/2014	27/08/2014	455,05	2014	500,00	0,25	125,00
L1	0000111424	0007	01	ARMARIO BAIXO MDP 2P 737X800X4	0500	1320105	27/08/2014	27/08/2014	455,05	2014	500,00	0,25	125,00
L1	0000111424	0008	01	ARMARIO BAIXO MDP 2P 737X800X4	0500	1320105	27/08/2014	27/08/2014	455,05	2014	500,00	0,25	125,00
L1	0000111424	0009	01	ARMARIO BAIXO MDP 2P 737X800X4	0500	1320105	27/08/2014	27/08/2014	455,05	2014	500,00	0,25	125,00
L1	0000111424	000A	01	ARMARIO BAIXO MDP 2P 737X800X4	0500	1320105	27/08/2014	27/08/2014	455,01	2014	500,00	0,25	125,00
L1	0000111425	0008	01	MESA ESC AGL CZ RET 160X68X74C	0500	1320105	27/08/2014	27/08/2014	300,08	2014	300,00	0,25	75,00
L1	0000111425	0009	01	MESA ESC AGL CZ RET 160X68X74C	0500	1320105	27/08/2014	27/08/2014	300,08	2014	300,00	0,25	75,00
L1	0000111425	000A	01	MESA ESC AGL CZ RET 160X68X74C	0500	1320105	27/08/2014	27/08/2014	300,08	2014	300,00	0,25	75,00
L1	0000111425	000B	01	MESA ESC AGL CZ RET 160X68X74C	0500	1320105	27/08/2014	27/08/2014	300,08	2014	300,00	0,25	75,00

Este documento é cópia do original, assinado digitalmente por CAROLINA MACHADO LETIZIO VIEIRA e Tribunal de Justiça do Estado de São Paulo, protocolado em 29/07/2022 às 00:58, sob o número WMJ22412974330.
Para conferir o original, acesse o site https://esaj.tjsp.jus.br/pastadigital/pg/abrirConferenciaDocumento.do, informe o processo 1111746-12.2021.8.26.0100 e código D7FB37B.

CONSTRUTORA COESA
RELATORIO DE INVENTARIO
Dt.Ref: 31/10/2021

Filia	Cod Base Be	Codigo Ite	Tipo Ativ	Descr. Sint.	Grup	Conta	Dt.Aquisica	Dt In Depre	Val Orig M1	ANO REFERÊNCIA	**VALOR DE REPOSIÇÃO**	**FATOR DEPRECIAÇÃO**	**VALOR DE MERCADO**
L1	0000111425	000C	01	MESA ESC AGL CZ RET 160X68X74C	0500	1320105	27/08/2014	27/08/2014	300,08	2014	**300,00**	**0,25**	**75,00**
L1	0000111425	000D	01	MESA ESC AGL CZ RET 160X68X74C	0500	1320105	27/08/2014	27/08/2014	300,08	2014	**300,00**	**0,25**	**75,00**
L1	0000111425	000E	01	MESA ESC AGL CZ RET 160X68X74C	0500	1320105	27/08/2014	27/08/2014	300,08	2014	**300,00**	**0,25**	**75,00**
L1	0000111425	000F	01	MESA ESC AGL CZ RET 160X68X74C	0500	1320105	27/08/2014	27/08/2014	300,08	2014	**300,00**	**0,25**	**75,00**
L1	0000111425	000G	01	MESA ESC AGL CZ RET 160X68X74C	0500	1320105	27/08/2014	27/08/2014	300,08	2014	**300,00**	**0,25**	**75,00**
L1	0000111425	000H	01	MESA ESC AGL CZ RET 160X68X74C	0500	1320105	27/08/2014	27/08/2014	300,08	2014	**300,00**	**0,25**	**75,00**
L1	0000111425	000I	01	MESA ESC AGL CZ RET 160X68X74C	0500	1320105	27/08/2014	27/08/2014	300,08	2014	**300,00**	**0,25**	**75,00**
L1	0000111425	000J	01	MESA ESC AGL CZ RET 160X68X74C	0500	1320105	27/08/2014	27/08/2014	300,08	2014	**300,00**	**0,25**	**75,00**
L1	0000111425	000K	01	MESA ESC AGL CZ RET 160X68X74C	0500	1320105	27/08/2014	27/08/2014	300,08	2014	**300,00**	**0,25**	**75,00**
L1	0000111425	000L	01	MESA ESC AGL CZ RET 160X68X74C	0500	1320105	27/08/2014	27/08/2014	300,08	2014	**300,00**	**0,25**	**75,00**
L1	0000111425	000M	01	MESA ESC AGL CZ RET 160X68X74C	0500	1320105	27/08/2014	27/08/2014	300,08	2014	**300,00**	**0,25**	**75,00**
L1	0000111425	000N	01	MESA ESC AGL CZ RET 160X68X74C	0500	1320105	27/08/2014	27/08/2014	300,08	2014	**300,00**	**0,25**	**75,00**
L1	0000111425	000O	01	MESA ESC AGL CZ RET 160X68X74C	0500	1320105	27/08/2014	27/08/2014	300,08	2014	**300,00**	**0,25**	**75,00**
L1	0000111425	000P	01	MESA ESC AGL CZ RET 160X68X74C	0500	1320105	27/08/2014	27/08/2014	300,08	2014	**300,00**	**0,25**	**75,00**
L1	0000111425	000Q	01	MESA ESC AGL CZ RET 160X68X74C	0500	1320105	27/08/2014	27/08/2014	300,08	2014	**300,00**	**0,25**	**75,00**
L1	0000111425	000R	01	MESA ESC AGL CZ RET 160X68X74C	0500	1320105	27/08/2014	27/08/2014	300,08	2014	**300,00**	**0,25**	**75,00**
L1	0000111425	000S	01	MESA ESC AGL CZ RET 160X68X74C	0500	1320105	27/08/2014	27/08/2014	300,08	2014	**300,00**	**0,25**	**75,00**
L1	0000111425	000T	01	MESA ESC AGL CZ RET 160X68X74C	0500	1320105	27/08/2014	27/08/2014	300,08	2014	**300,00**	**0,25**	**75,00**
L1	0000111425	000U	01	MESA ESC AGL CZ RET 160X68X74C	0500	1320105	27/08/2014	27/08/2014	300,08	2014	**300,00**	**0,25**	**75,00**
L1	0000111425	000V	01	MESA ESC AGL CZ RET 160X68X74C	0500	1320105	27/08/2014	27/08/2014	300,08	2014	**300,00**	**0,25**	**75,00**
L1	0000111425	000W	01	MESA ESC AGL CZ RET 160X68X74C	0500	1320105	27/08/2014	27/08/2014	300,08	2014	**300,00**	**0,25**	**75,00**
L1	0000111425	000X	01	MESA ESC AGL CZ RET 160X68X74C	0500	1320105	27/08/2014	27/08/2014	300,08	2014	**300,00**	**0,25**	**75,00**
L1	0000111425	000Y	01	MESA ESC AGL CZ RET 160X68X74C	0500	1320105	27/08/2014	27/08/2014	300,08	2014	**300,00**	**0,25**	**75,00**
L1	0000111425	000Z	01	MESA ESC AGL CZ RET 160X68X74C	0500	1320105	27/08/2014	27/08/2014	300,08	2014	**300,00**	**0,25**	**75,00**
L1	0000111425	0010	01	MESA ESC AGL CZ RET 160X68X74C	0500	1320105	27/08/2014	27/08/2014	300,08	2014	**300,00**	**0,25**	**75,00**
L1	0000111425	0011	01	MESA ESC AGL CZ RET 160X68X74C	0500	1320105	27/08/2014	27/08/2014	300,08	2014	**300,00**	**0,25**	**75,00**
L1	0000111425	0012	01	MESA ESC AGL CZ RET 160X68X74C	0500	1320105	27/08/2014	27/08/2014	300,08	2014	**300,00**	**0,25**	**75,00**
L1	0000111425	0013	01	MESA ESC AGL CZ RET 160X68X74C	0500	1320105	27/08/2014	27/08/2014	300,08	2014	**300,00**	**0,25**	**75,00**
L1	0000111425	0014	01	MESA ESC AGL CZ RET 160X68X74C	0500	1320105	27/08/2014	27/08/2014	300,08	2014	**300,00**	**0,25**	**75,00**
L1	0000111425	0015	01	MESA ESC AGL CZ RET 160X68X74C	0500	1320105	27/08/2014	27/08/2014	300,08	2014	**300,00**	**0,25**	**75,00**
L1	0000111425	0016	01	MESA ESC AGL CZ RET 160X68X74C	0500	1320105	27/08/2014	27/08/2014	300,08	2014	**300,00**	**0,25**	**75,00**
L1	0000111425	0017	01	MESA ESC AGL CZ RET 160X68X74C	0500	1320105	27/08/2014	27/08/2014	300,08	2014	**300,00**	**0,25**	**75,00**
L1	0000111425	0018	01	MESA ESC AGL CZ RET 160X68X74C	0500	1320105	27/08/2014	27/08/2014	300,08	2014	**300,00**	**0,25**	**75,00**
L1	0000111425	0019	01	MESA ESC AGL CZ RET 160X68X74C	0500	1320105	27/08/2014	27/08/2014	300,08	2014	**300,00**	**0,25**	**75,00**
L1	0000111425	001A	01	MESA ESC AGL CZ RET 160X68X74C	0500	1320105	27/08/2014	27/08/2014	300,08	2014	**300,00**	**0,25**	**75,00**
L1	0000111425	001B	01	MESA ESC AGL CZ RET 160X68X74C	0500	1320105	27/08/2014	27/08/2014	300,08	2014	**300,00**	**0,25**	**75,00**
L1	0000111425	001C	01	MESA ESC AGL CZ RET 160X68X74C	0500	1320105	27/08/2014	27/08/2014	300,08	2014	**300,00**	**0,25**	**75,00**
L1	0000111425	001D	01	MESA ESC AGL CZ RET 160X68X74C	0500	1320105	27/08/2014	27/08/2014	300,08	2014	**300,00**	**0,25**	**75,00**
L1	0000111425	001E	01	MESA ESC AGL CZ RET 160X68X74C	0500	1320105	27/08/2014	27/08/2014	300,08	2014	**300,00**	**0,25**	**75,00**
L1	0000111426	0005	01	ARMARIO ALTO MDP 0,80X0,40X1,6	0500	1320105	27/08/2014	27/08/2014	645,01	2014	**700,00**	**0,25**	**175,00**
L1	0000111426	0006	01	ARMARIO ALTO MDP 0,80X0,40X1,6	0500	1320105	27/08/2014	27/08/2014	645,01	2014	**700,00**	**0,25**	**175,00**
L1	0000111426	0007	01	ARMARIO ALTO MDP 0,80X0,40X1,6	0500	1320105	27/08/2014	27/08/2014	645,01	2014	**700,00**	**0,25**	**175,00**
L1	0000111426	0008	01	ARMARIO ALTO MDP 0,80X0,40X1,6	0500	1320105	27/08/2014	27/08/2014	645,01	2014	**700,00**	**0,25**	**175,00**
L1	0000111426	0009	01	ARMARIO ALTO MDP 0,80X0,40X1,6	0500	1320105	27/08/2014	27/08/2014	645,01	2014	**700,00**	**0,25**	**175,00**
L1	0000111426	000A	01	ARMARIO ALTO MDP 0,80X0,40X1,6	0500	1320105	27/08/2014	27/08/2014	645,01	2014	**700,00**	**0,25**	**175,00**
L1	0000111426	000B	01	ARMARIO ALTO MDP 0,80X0,40X1,6	0500	1320105	27/08/2014	27/08/2014	645,01	2014	**700,00**	**0,25**	**175,00**
L1	0000111426	000C	01	ARMARIO ALTO MDP 0,80X0,40X1,6	0500	1320105	27/08/2014	27/08/2014	645,01	2014	**700,00**	**0,25**	**175,00**
L1	0000111426	000D	01	ARMARIO ALTO MDP 0,80X0,40X1,6	0500	1320105	27/08/2014	27/08/2014	645,01	2014	**700,00**	**0,25**	**175,00**
L1	0000111426	000E	01	ARMARIO ALTO MDP 0,80X0,40X1,6	0500	1320105	27/08/2014	27/08/2014	645,01	2014	**700,00**	**0,25**	**175,00**
L1	0000111426	000F	01	ARMARIO ALTO MDP 0,80X0,40X1,6	0500	1320105	27/08/2014	27/08/2014	644,98	2014	**700,00**	**0,25**	**175,00**
L1	0000111427	000G	01	CADEIRA DIRET GIRAT ACO TEC CZ	0500	1320105	27/08/2014	27/08/2014	395,03	2014	**400,00**	**0,25**	**100,00**
L1	0000111427	000H	01	CADEIRA DIRET GIRAT ACO TEC CZ	0500	1320105	27/08/2014	27/08/2014	395,03	2014	**400,00**	**0,25**	**100,00**
L1	0000111427	000I	01	CADEIRA DIRET GIRAT ACO TEC CZ	0500	1320105	27/08/2014	27/08/2014	395,03	2014	**400,00**	**0,25**	**100,00**
L1	0000111427	000J	01	CADEIRA DIRET GIRAT ACO TEC CZ	0500	1320105	27/08/2014	27/08/2014	395,03	2014	**400,00**	**0,25**	**100,00**
L1	0000111427	000K	01	CADEIRA DIRET GIRAT ACO TEC CZ	0500	1320105	27/08/2014	27/08/2014	395,03	2014	**400,00**	**0,25**	**100,00**
L1	0000111427	000L	01	CADEIRA DIRET GIRAT ACO TEC CZ	0500	1320105	27/08/2014	27/08/2014	395,03	2014	**400,00**	**0,25**	**100,00**
L1	0000111427	000M	01	CADEIRA DIRET GIRAT ACO TEC CZ	0500	1320105	27/08/2014	27/08/2014	395,03	2014	**400,00**	**0,25**	**100,00**
L1	0000111427	000N	01	CADEIRA DIRET GIRAT ACO TEC CZ	0500	1320105	27/08/2014	27/08/2014	395,03	2014	**400,00**	**0,25**	**100,00**
L1	0000111427	000O	01	CADEIRA DIRET GIRAT ACO TEC CZ	0500	1320105	27/08/2014	27/08/2014	395,03	2014	**400,00**	**0,25**	**100,00**
L1	0000111427	000P	01	CADEIRA DIRET GIRAT ACO TEC CZ	0500	1320105	27/08/2014	27/08/2014	395,03	2014	**400,00**	**0,25**	**100,00**
L1	0000111427	000Q	01	CADEIRA DIRET GIRAT ACO TEC CZ	0500	1320105	27/08/2014	27/08/2014	395,03	2014	**400,00**	**0,25**	**100,00**
L1	0000111427	000R	01	CADEIRA DIRET GIRAT ACO TEC CZ	0500	1320105	27/08/2014	27/08/2014	395,03	2014	**400,00**	**0,25**	**100,00**
L1	0000111427	000S	01	CADEIRA DIRET GIRAT ACO TEC CZ	0500	1320105	27/08/2014	27/08/2014	395,03	2014	**400,00**	**0,25**	**100,00**
L1	0000111427	000T	01	CADEIRA DIRET GIRAT ACO TEC CZ	0500	1320105	27/08/2014	27/08/2014	395,03	2014	**400,00**	**0,25**	**100,00**
L1	0000111427	000U	01	CADEIRA DIRET GIRAT ACO TEC CZ	0500	1320105	27/08/2014	27/08/2014	395,03	2014	**400,00**	**0,25**	**100,00**
L1	0000111427	000V	01	CADEIRA DIRET GIRAT ACO TEC CZ	0500	1320105	27/08/2014	27/08/2014	395,03	2014	**400,00**	**0,25**	**100,00**
L1	0000111427	000W	01	CADEIRA DIRET GIRAT ACO TEC CZ	0500	1320105	27/08/2014	27/08/2014	395,03	2014	**400,00**	**0,25**	**100,00**
L1	0000111427	000X	01	CADEIRA DIRET GIRAT ACO TEC CZ	0500	1320105	27/08/2014	27/08/2014	395,03	2014	**400,00**	**0,25**	**100,00**

Este documento é cópia do original, assinado digitalmente por CAROLINA MACHADO LETIZIO VIEIRA e Tribunal de Justiça do Estado de São Paulo, protocolado em 29/07/2022 às 00:58, sob o número WMJ22412974330 .
Para conferir o original, acesse o site https://esaj.tjsp.jus.br/pastadigital/pg/abrirConferenciaDocumento.do, informe o processo 1111746-12.2021.8.26.0100 e código D7FB37B.

CONSTRUTORA COESA
RELATORIO DE INVENTARIO
Dt.Ref: 31/10/2021

Filia	Cod Base Be	Codigo Ite	Tipo Ativ	Descr. Sint.	Grup	Conta	Dt.Aquisica	Dt In Depre	Val Orig M1	ANO REFERÊNCIA	VALOR DE REPOSIÇÃO	FATOR DEPRECIAÇÃO	VALOR DE MERCADO
L1	0000111427	000Y	01	CADEIRA DIRET GIRAT ACO TEC CZ	0500	1320105	27/08/2014	27/08/2014	395,03	2014	400,00	0,25	100,00
L1	0000111427	000Z	01	CADEIRA DIRET GIRAT ACO TEC CZ	0500	1320105	27/08/2014	27/08/2014	395,03	2014	400,00	0,25	100,00
L1	0000111427	0010	01	CADEIRA DIRET GIRAT ACO TEC CZ	0500	1320105	27/08/2014	27/08/2014	395,03	2014	400,00	0,25	100,00
L1	0000111427	0011	01	CADEIRA DIRET GIRAT ACO TEC CZ	0500	1320105	27/08/2014	27/08/2014	395,03	2014	400,00	0,25	100,00
L1	0000111427	0012	01	CADEIRA DIRET GIRAT ACO TEC CZ	0500	1320105	27/08/2014	27/08/2014	395,03	2014	400,00	0,25	100,00
L1	0000111427	0013	01	CADEIRA DIRET GIRAT ACO TEC CZ	0500	1320105	27/08/2014	27/08/2014	395,03	2014	400,00	0,25	100,00
L1	0000111427	0014	01	CADEIRA DIRET GIRAT ACO TEC CZ	0500	1320105	27/08/2014	27/08/2014	395,03	2014	400,00	0,25	100,00
L1	0000111427	0015	01	CADEIRA DIRET GIRAT ACO TEC CZ	0500	1320105	27/08/2014	27/08/2014	395,03	2014	400,00	0,25	100,00
L1	0000111427	0016	01	CADEIRA DIRET GIRAT ACO TEC CZ	0500	1320105	27/08/2014	27/08/2014	395,03	2014	400,00	0,25	100,00
L1	0000111427	0017	01	CADEIRA DIRET GIRAT ACO TEC CZ	0500	1320105	27/08/2014	27/08/2014	395,03	2014	400,00	0,25	100,00
L1	0000111427	0018	01	CADEIRA DIRET GIRAT ACO TEC CZ	0500	1320105	27/08/2014	27/08/2014	395,03	2014	400,00	0,25	100,00
L1	0000111427	0019	01	CADEIRA DIRET GIRAT ACO TEC CZ	0500	1320105	27/08/2014	27/08/2014	395,03	2014	400,00	0,25	100,00
L1	0000111427	001A	01	CADEIRA DIRET GIRAT ACO TEC CZ	0500	1320105	27/08/2014	27/08/2014	395,03	2014	400,00	0,25	100,00
L1	0000111427	001B	01	CADEIRA DIRET GIRAT ACO TEC CZ	0500	1320105	27/08/2014	27/08/2014	395,03	2014	400,00	0,25	100,00
L1	0000111427	001C	01	CADEIRA DIRET GIRAT ACO TEC CZ	0500	1320105	27/08/2014	27/08/2014	395,03	2014	400,00	0,25	100,00
L1	0000111427	001D	01	CADEIRA DIRET GIRAT ACO TEC CZ	0500	1320105	27/08/2014	27/08/2014	395,03	2014	400,00	0,25	100,00
L1	0000111427	001E	01	CADEIRA DIRET GIRAT ACO TEC CZ	0500	1320105	27/08/2014	27/08/2014	395,03	2014	400,00	0,25	100,00
L1	0000111427	001F	01	CADEIRA DIRET GIRAT ACO TEC CZ	0500	1320105	27/08/2014	27/08/2014	395,03	2014	400,00	0,25	100,00
L1	0000111427	001G	01	CADEIRA DIRET GIRAT ACO TEC CZ	0500	1320105	27/08/2014	27/08/2014	395,03	2014	400,00	0,25	100,00
L1	0000111427	001H	01	CADEIRA DIRET GIRAT ACO TEC CZ	0500	1320105	27/08/2014	27/08/2014	395,03	2014	400,00	0,25	100,00
L1	0000111427	001I	01	CADEIRA DIRET GIRAT ACO TEC CZ	0500	1320105	27/08/2014	27/08/2014	395,03	2014	400,00	0,25	100,00
L1	0000111427	001J	01	CADEIRA DIRET GIRAT ACO TEC CZ	0500	1320105	27/08/2014	27/08/2014	395,03	2014	400,00	0,25	100,00
L1	0000111427	001K	01	CADEIRA DIRET GIRAT ACO TEC CZ	0500	1320105	27/08/2014	27/08/2014	395,03	2014	400,00	0,25	100,00
L1	0000111427	001L	01	CADEIRA DIRET GIRAT ACO TEC CZ	0500	1320105	27/08/2014	27/08/2014	395,03	2014	400,00	0,25	100,00
L1	0000111427	001M	01	CADEIRA DIRET GIRAT ACO TEC CZ	0500	1320105	27/08/2014	27/08/2014	395,03	2014	400,00	0,25	100,00
L1	0000111427	001N	01	CADEIRA DIRET GIRAT ACO TEC CZ	0500	1320105	27/08/2014	27/08/2014	395,03	2014	400,00	0,25	100,00
L1	0000111427	001O	01	CADEIRA DIRET GIRAT ACO TEC CZ	0500	1320105	27/08/2014	27/08/2014	395,03	2014	400,00	0,25	100,00
L1	0000111427	001P	01	CADEIRA DIRET GIRAT ACO TEC CZ	0500	1320105	27/08/2014	27/08/2014	395,03	2014	400,00	0,25	100,00
L1	0000111427	001Q	01	CADEIRA DIRET GIRAT ACO TEC CZ	0500	1320105	27/08/2014	27/08/2014	395,03	2014	400,00	0,25	100,00
L1	0000111427	001R	01	CADEIRA DIRET GIRAT ACO TEC CZ	0500	1320105	27/08/2014	27/08/2014	395,03	2014	400,00	0,25	100,00
L1	0000111427	001S	01	CADEIRA DIRET GIRAT ACO TEC CZ	0500	1320105	27/08/2014	27/08/2014	395,03	2014	400,00	0,25	100,00
L1	0000111427	001T	01	CADEIRA DIRET GIRAT ACO TEC CZ	0500	1320105	27/08/2014	27/08/2014	395,03	2014	400,00	0,25	100,00
L1	0000111427	001U	01	CADEIRA DIRET GIRAT ACO TEC CZ	0500	1320105	27/08/2014	27/08/2014	395,03	2014	400,00	0,25	100,00
L1	0000111427	001V	01	CADEIRA DIRET GIRAT ACO TEC CZ	0500	1320105	27/08/2014	27/08/2014	395,03	2014	400,00	0,25	100,00
L1	0000111427	001W	01	CADEIRA DIRET GIRAT ACO TEC CZ	0500	1320105	27/08/2014	27/08/2014	395,03	2014	400,00	0,25	100,00
L1	0000111427	001X	01	CADEIRA DIRET GIRAT ACO TEC CZ	0500	1320105	27/08/2014	27/08/2014	395,03	2014	400,00	0,25	100,00
L1	0000111427	001Y	01	CADEIRA DIRET GIRAT ACO TEC CZ	0500	1320105	27/08/2014	27/08/2014	395,03	2014	400,00	0,25	100,00
L1	0000111427	001Z	01	CADEIRA DIRET GIRAT ACO TEC CZ	0500	1320105	27/08/2014	27/08/2014	395,03	2014	400,00	0,25	100,00
L1	0000111427	0020	01	CADEIRA DIRET GIRAT ACO TEC CZ	0500	1320105	27/08/2014	27/08/2014	395,03	2014	400,00	0,25	100,00
L1	0000111427	0021	01	CADEIRA DIRET GIRAT ACO TEC CZ	0500	1320105	27/08/2014	27/08/2014	395,03	2014	400,00	0,25	100,00
L1	0000111427	0022	01	CADEIRA DIRET GIRAT ACO TEC CZ	0500	1320105	27/08/2014	27/08/2014	395,03	2014	400,00	0,25	100,00
L1	0000111427	0023	01	CADEIRA DIRET GIRAT ACO TEC CZ	0500	1320105	27/08/2014	27/08/2014	395,03	2014	400,00	0,25	100,00
L1	0000111427	0024	01	CADEIRA DIRET GIRAT ACO TEC CZ	0500	1320105	27/08/2014	27/08/2014	395,03	2014	400,00	0,25	100,00
L1	0000111427	0025	01	CADEIRA DIRET GIRAT ACO TEC CZ	0500	1320105	27/08/2014	27/08/2014	395,03	2014	400,00	0,25	100,00
L1	0000111427	0026	01	CADEIRA DIRET GIRAT ACO TEC CZ	0500	1320105	27/08/2014	27/08/2014	395,03	2014	400,00	0,25	100,00
L1	0000111427	0027	01	CADEIRA DIRET GIRAT ACO TEC CZ	0500	1320105	27/08/2014	27/08/2014	395,03	2014	400,00	0,25	100,00
L1	0000111427	0028	01	CADEIRA DIRET GIRAT ACO TEC CZ	0500	1320105	27/08/2014	27/08/2014	395,03	2014	400,00	0,25	100,00
L1	0000111427	0029	01	CADEIRA DIRET GIRAT ACO TEC CZ	0500	1320105	27/08/2014	27/08/2014	395,03	2014	400,00	0,25	100,00
L1	0000111427	002A	01	CADEIRA DIRET GIRAT ACO TEC CZ	0500	1320105	27/08/2014	27/08/2014	395,03	2014	400,00	0,25	100,00
L1	0000111427	002B	01	CADEIRA DIRET GIRAT ACO TEC CZ	0500	1320105	27/08/2014	27/08/2014	395,03	2014	400,00	0,25	100,00
L1	0000111427	002C	01	CADEIRA DIRET GIRAT ACO TEC CZ	0500	1320105	27/08/2014	27/08/2014	395,03	2014	400,00	0,25	100,00
L1	0000111427	002D	01	CADEIRA DIRET GIRAT ACO TEC CZ	0500	1320105	27/08/2014	27/08/2014	395,03	2014	400,00	0,25	100,00
L1	0000111427	002E	01	CADEIRA DIRET GIRAT ACO TEC CZ	0500	1320105	27/08/2014	27/08/2014	395,03	2014	400,00	0,25	100,00
L1	0000111427	002F	01	CADEIRA DIRET GIRAT ACO TEC CZ	0500	1320105	27/08/2014	27/08/2014	395,03	2014	400,00	0,25	100,00
L1	0000111427	002G	01	CADEIRA DIRET GIRAT ACO TEC CZ	0500	1320105	27/08/2014	27/08/2014	395,03	2014	400,00	0,25	100,00
L1	0000111427	002H	01	CADEIRA DIRET GIRAT ACO TEC CZ	0500	1320105	27/08/2014	27/08/2014	395,03	2014	400,00	0,25	100,00
L1	0000111427	002I	01	CADEIRA DIRET GIRAT ACO TEC CZ	0500	1320105	27/08/2014	27/08/2014	395,03	2014	400,00	0,25	100,00
L1	0000111427	002J	01	CADEIRA DIRET GIRAT ACO TEC CZ	0500	1320105	27/08/2014	27/08/2014	395,03	2014	400,00	0,25	100,00
L1	0000111427	002K	01	CADEIRA DIRET GIRAT ACO TEC CZ	0500	1320105	27/08/2014	27/08/2014	395,03	2014	400,00	0,25	100,00
L1	0000111427	002L	01	CADEIRA DIRET GIRAT ACO TEC CZ	0500	1320105	27/08/2014	27/08/2014	395,03	2014	400,00	0,25	100,00
L1	0000111427	002M	01	CADEIRA DIRET GIRAT ACO TEC CZ	0500	1320105	27/08/2014	27/08/2014	395,03	2014	400,00	0,25	100,00
L1	0000111427	002N	01	CADEIRA DIRET GIRAT ACO TEC CZ	0500	1320105	27/08/2014	27/08/2014	395,03	2014	400,00	0,25	100,00
L1	0000111427	002O	01	CADEIRA DIRET GIRAT ACO TEC CZ	0500	1320105	27/08/2014	27/08/2014	395,03	2014	400,00	0,25	100,00
L1	0000111427	002P	01	CADEIRA DIRET GIRAT ACO TEC CZ	0500	1320105	27/08/2014	27/08/2014	395,03	2014	400,00	0,25	100,00
L1	0000111427	002Q	01	CADEIRA DIRET GIRAT ACO TEC CZ	0500	1320105	27/08/2014	27/08/2014	395,03	2014	400,00	0,25	100,00
L1	0000111427	002R	01	CADEIRA DIRET GIRAT ACO TEC CZ	0500	1320105	27/08/2014	27/08/2014	395,03	2014	400,00	0,25	100,00
L1	0000111427	002S	01	CADEIRA DIRET GIRAT ACO TEC CZ	0500	1320105	27/08/2014	27/08/2014	395,03	2014	400,00	0,25	100,00
L1	0000111427	002T	01	CADEIRA DIRET GIRAT ACO TEC CZ	0500	1320105	27/08/2014	27/08/2014	395,03	2014	400,00	0,25	100,00

Este documento é cópia do original, assinado digitalmente por CAROLINA MACHADO LETIZIO VIEIRA e Tribunal de Justica do Estado de Sao Paulo, protocolado em 29/07/2022 às 00:58, sob o número WMJ22412974330.
Para conferir o original, acesse o site https://esaj.tjsp.jus.br/pastadigital/pg/abrirConferenciaDocumento.do, informe o processo 1111746-12.2021.8.26.0100 e código D7FB37B.

CONSTRUTORA COESA
RELATORIO DE INVENTARIO
Dt.Ref: 31/10/2021

Filia	Cod Base Be	Codigo Ite	Tipo Ativ	Descr. Sint.	Grup	Conta	Dt.Aquisica	Dt In Depre	Val Orig M1	ANO REFERÊNCIA	**VALOR DE REPOSIÇÃO**	**FATOR DEPRECIAÇÃO**	**VALOR DE MERCADO**
L1	0000111427	002U	01	CADEIRA DIRET GIRAT ACO TEC CZ	0500	1320105	27/08/2014	27/08/2014	395,03	2014	**400,00**	**0,25**	**100,00**
L1	0000111427	002V	01	CADEIRA DIRET GIRAT ACO TEC CZ	0500	1320105	27/08/2014	27/08/2014	395,03	2014	**400,00**	**0,25**	**100,00**
L1	0000111427	002W	01	CADEIRA DIRET GIRAT ACO TEC CZ	0500	1320105	27/08/2014	27/08/2014	395,03	2014	**400,00**	**0,25**	**100,00**
L1	0000111428	0006	01	CADEIRA INDIVIDUAL EXEC FIXA A	0500	1320105	27/08/2014	27/08/2014	215,07	2014	**200,00**	**0,25**	**50,00**
L1	0000111428	0007	01	CADEIRA INDIVIDUAL EXEC FIXA A	0500	1320105	27/08/2014	27/08/2014	215,07	2014	**200,00**	**0,25**	**50,00**
L1	0000111428	0008	01	CADEIRA INDIVIDUAL EXEC FIXA A	0500	1320105	27/08/2014	27/08/2014	215,07	2014	**200,00**	**0,25**	**50,00**
L1	0000111428	0009	01	CADEIRA INDIVIDUAL EXEC FIXA A	0500	1320105	27/08/2014	27/08/2014	215,07	2014	**200,00**	**0,25**	**50,00**
L1	0000111428	000A	01	CADEIRA INDIVIDUAL EXEC FIXA A	0500	1320105	27/08/2014	27/08/2014	215,07	2014	**200,00**	**0,25**	**50,00**
L1	0000111428	000B	01	CADEIRA INDIVIDUAL EXEC FIXA A	0500	1320105	27/08/2014	27/08/2014	215,07	2014	**200,00**	**0,25**	**50,00**
L1	0000111428	000C	01	CADEIRA INDIVIDUAL EXEC FIXA A	0500	1320105	27/08/2014	27/08/2014	215,07	2014	**200,00**	**0,25**	**50,00**
L1	0000111428	000D	01	CADEIRA INDIVIDUAL EXEC FIXA A	0500	1320105	27/08/2014	27/08/2014	215,07	2014	**200,00**	**0,25**	**50,00**
L1	0000111428	000E	01	CADEIRA INDIVIDUAL EXEC FIXA A	0500	1320105	27/08/2014	27/08/2014	215,07	2014	**200,00**	**0,25**	**50,00**
L1	0000111428	000F	01	CADEIRA INDIVIDUAL EXEC FIXA A	0500	1320105	27/08/2014	27/08/2014	215,07	2014	**200,00**	**0,25**	**50,00**
KO	0000111429	0001	01	CAMERA DIGITAL LCD 3" 16,1MP	0500	1320105	15/08/2014	15/08/2014	380,00	2014	**400,00**	**0,25**	**100,00**
KO	0000111429	0002	01	CAMERA DIGITAL LCD 3" 16,1MP	0500	1320105	15/08/2014	15/08/2014	380,00	2014	**400,00**	**0,25**	**100,00**
KP	0000111432	0001	01	MESA SINUCA LUXO VD 2,25X1,25X	0500	1320105	28/08/2014	28/08/2014	1150,00	2014	**1.300,00**	**0,25**	**325,00**
KT	0000111434	0001	01	LIXADEIRA ANG 1100RPM 670W 220	0300	1320103	28/08/2014	28/08/2014	396,00	2014	**400,00**	**0,25**	**100,00**
KT	0000111434	0002	01	LIXADEIRA ANG 1100RPM 670W 220	0300	1320103	28/08/2014	28/08/2014	396,00	2014	**400,00**	**0,25**	**100,00**
KT	0000111434	0003	01	LIXADEIRA ANG 1100RPM 670W 220	0300	1320103	28/08/2014	28/08/2014	396,00	2014	**400,00**	**0,25**	**100,00**
KT	0000111434	0004	01	LIXADEIRA ANG 1100RPM 670W 220	0300	1320103	28/08/2014	28/08/2014	396,00	2014	**400,00**	**0,25**	**100,00**
20	0000111436	0001	01	BETONEIRA AC 750L 20HP 220/380	0300	1320103	28/08/2014	28/08/2014	16977,16	2014	**18.700,00**	**0,25**	**4.675,00**
20	0000111437	0001	01	VIBRADOR CINTERMAQ SV40	0300	1320103	28/08/2014	28/08/2014	1090,00	2014	**1.200,00**	**0,25**	**300,00**
20	0000111438	0001	01	MANGOTE VIBR CONCR BOSCH 32MM	0300	1320103	28/08/2014	28/08/2014	635,00	2014	**700,00**	**0,25**	**175,00**
20	0000111438	0002	01	MANGOTE VIBR CONCR BOSCH 32MM	0300	1320103	28/08/2014	28/08/2014	635,00	2014	**700,00**	**0,25**	**175,00**
20	0000111438	0003	01	MANGOTE VIBR CONCR BOSCH 32MM	0300	1320103	28/08/2014	28/08/2014	635,00	2014	**700,00**	**0,25**	**175,00**
20	0000111438	0004	01	MANGOTE VIBR CONCR BOSCH 32MM	0300	1320103	28/08/2014	28/08/2014	635,00	2014	**700,00**	**0,25**	**175,00**
KY	0000111439	0001	01	SERRA CIRC 1050W 220~230V 185M	0300	1320103	28/08/2014	28/08/2014	549,00	2014	**600,00**	**0,25**	**150,00**
KY	0000111439	0002	01	SERRA CIRC 1050W 220~230V 185M	0300	1320103	28/08/2014	28/08/2014	549,00	2014	**600,00**	**0,25**	**150,00**
KO	0000111440	0001	01	EMPILHADEIRA HIDR MAN 2000KG AZ	0300	1320103	06/08/2014	06/08/2014	850,00	2014	**900,00**	**0,25**	**225,00**
L1	0000111441	000C	01	ARQUIVO ACO 1,33X0,50X0,60M 4	0500	1320105	28/08/2014	28/08/2014	465,00	2014	**500,00**	**0,25**	**125,00**
L1	0000111441	000D	01	ARQUIVO ACO 1,33X0,50X0,60M 4	0500	1320105	28/08/2014	28/08/2014	465,00	2014	**500,00**	**0,25**	**125,00**
L1	0000111441	000E	01	ARQUIVO ACO 1,33X0,50X0,60M 4	0500	1320105	28/08/2014	28/08/2014	465,00	2014	**500,00**	**0,25**	**125,00**
L1	0000111441	000F	01	ARQUIVO ACO 1,33X0,50X0,60M 4	0500	1320105	28/08/2014	28/08/2014	465,00	2014	**500,00**	**0,25**	**125,00**
KM	0000111442	0001	01	ARQUIVO ACO 1,33X0,50X0,60M 4	0500	1320105	12/08/2014	12/08/2014	330,00	2014	**400,00**	**0,25**	**100,00**
KM	0000111442	0002	01	ARQUIVO ACO 1,33X0,50X0,60M 4	0500	1320105	12/08/2014	12/08/2014	330,00	2014	**400,00**	**0,25**	**100,00**
KM	0000111442	0003	01	ARQUIVO ACO 1,33X0,50X0,60M 4	0500	1320105	12/08/2014	12/08/2014	330,00	2014	**400,00**	**0,25**	**100,00**
KM	0000111442	0004	01	ARQUIVO ACO 1,33X0,50X0,60M 4	0500	1320105	12/08/2014	12/08/2014	330,00	2014	**400,00**	**0,25**	**100,00**
KO	0000111443	0001	01	PLASTIFICADORA 320MM 1500MM/MI	0300	1320103	12/08/2014	12/08/2014	615,00	2014	**700,00**	**0,25**	**175,00**
20	0000111444	0001	01	LEITOR COD BAR POR BIDI	0400	1320104	15/08/2014	15/08/2014	542,60	2014	**600,00**	**0,01**	**6,00**
KD	0000111445	0001	01	ESTACAO TRAT AGUA REUSO 10000L 8000L/H	0300	1320103	29/08/2014	29/08/2014	96980,00	2014	**106.700,00**	**0,25**	**26.675,00**
L0	0000111489	0001	01	BEBEDOURO GAR MES ABS 10/20L	0500	1320105	29/08/2014	29/08/2014	416,00	2014	**500,00**	**0,25**	**125,00**
KT	0000111522	0001	01	GALPAO CANT AC PVC/PES 8X8M 64M²	0200	1320102	29/08/2014	29/08/2014	25250,00	2014	**27.800,00**	**0,25**	**6.950,00**
KT	0000111522	0002	01	GALPAO CANT AC PVC/PES 8X8M 64M²	0200	1320102	29/08/2014	29/08/2014	25250,00	2014	**27.800,00**	**0,25**	**6.950,00**
KT	0000111522	0003	01	GALPAO CANT AC PVC/PES 8X8M 64M²	0200	1320102	29/08/2014	29/08/2014	25250,00	2014	**27.800,00**	**0,25**	**6.950,00**
KT	0000111522	0004	01	GALPAO CANT AC PVC/PES 8X8M 64M²	0200	1320102	29/08/2014	29/08/2014	25250,00	2014	**27.800,00**	**0,25**	**6.950,00**
KT	0000111523	0001	01	TENDA SANFUN LONA BR 6X6M	0200	1320102	29/08/2014	29/08/2014	4166,67	2014	**4.600,00**	**0,25**	**1.150,00**
KT	0000111523	0002	01	TENDA SANFUN LONA BR 6X6M	0200	1320102	29/08/2014	29/08/2014	4166,67	2014	**4.600,00**	**0,25**	**1.150,00**
KT	0000111523	0003	01	TENDA SANFUN LONA BR 6X6M	0200	1320102	29/08/2014	29/08/2014	4166,67	2014	**4.600,00**	**0,25**	**1.150,00**
KT	0000111523	0004	01	TENDA SANFUN LONA BR 6X6M	0200	1320102	29/08/2014	29/08/2014	4166,67	2014	**4.600,00**	**0,25**	**1.150,00**
KT	0000111523	0005	01	TENDA SANFUN LONA BR 6X6M	0200	1320102	29/08/2014	29/08/2014	4166,67	2014	**4.600,00**	**0,25**	**1.150,00**
KT	0000111523	0006	01	TENDA SANFUN LONA BR 6X6M	0200	1320102	29/08/2014	29/08/2014	4166,67	2014	**4.600,00**	**0,25**	**1.150,00**
KT	0000111524	0001	01	TERMINAL PORT LCD FONTES CONFI	0300	1320103	30/08/2014	30/08/2014	1549,20	2014	**1.700,00**	**0,25**	**425,00**
KT	0000111524	0002	01	TERMINAL PORT LCD FONTES CONFI	0300	1320103	30/08/2014	30/08/2014	1549,20	2014	**1.700,00**	**0,25**	**425,00**
KT	0000111524	0003	01	TERMINAL PORT LCD FONTES CONFI	0300	1320103	30/08/2014	30/08/2014	1549,20	2014	**1.700,00**	**0,25**	**425,00**
KT	0000111524	0004	01	TERMINAL PORT LCD FONTES CONFI	0300	1320103	30/08/2014	30/08/2014	1549,20	2014	**1.700,00**	**0,25**	**425,00**
KT	0000111524	0005	01	TERMINAL PORT LCD FONTES CONFI	0300	1320103	30/08/2014	30/08/2014	1549,20	2014	**1.700,00**	**0,25**	**425,00**
KT	0000111525	0001	01	CONTROLADOR SEMAF MICR 24 INTE	0300	1320103	29/08/2014	29/08/2014	9343,60	2014	**10.300,00**	**0,25**	**2.575,00**
KJ	0000111527	0001	01	ARQUIVO ACO 1,33X0,50X0,60M 4	0500	1320105	25/08/2014	25/08/2014	428,09	2014	**500,00**	**0,25**	**125,00**
KM	0000111530	0001	01	FINCAPINO, PISTOLA FIXACAO POL	0301	1320103	26/08/2014	26/08/2014	574,60	2014	**600,00**	**0,25**	**150,00**
KM	0000111530	0002	01	FINCAPINO, PISTOLA FIXACAO POL	0301	1320103	26/08/2014	26/08/2014	574,60	2014	**600,00**	**0,25**	**150,00**
KM	0000111530	0003	01	FINCAPINO, PISTOLA FIXACAO POL	0301	1320103	26/08/2014	26/08/2014	574,60	2014	**600,00**	**0,25**	**150,00**
KM	0000111530	0004	01	FINCAPINO, PISTOLA FIXACAO POL	0301	1320103	26/08/2014	26/08/2014	574,60	2014	**600,00**	**0,25**	**150,00**
KM	0000111530	0005	01	FINCAPINO, PISTOLA FIXACAO POL	0301	1320103	26/08/2014	26/08/2014	574,60	2014	**600,00**	**0,25**	**150,00**
20	0000111534	0001	01	PLASTIFICADORA 230MM 600MM/MIN	0500	1320105	31/08/2014	31/08/2014	389,00	2014	**400,00**	**0,25**	**100,00**
L1	0000111534	0002	01	PLASTIFICADORA 230MM 600MM/MIN	0500	1320105	31/08/2014	31/08/2014	389,00	2014	**400,00**	**0,25**	**100,00**
L1	0000111535	0001	01	NOBREAK 120-220/120V 700KVA	0400	1320104	31/08/2014	31/08/2014	560,00	2014	**600,00**	**0,01**	**6,00**
L1	0000111535	0002	01	NOBREAK 120-220/120V 700KVA	0400	1320104	31/08/2014	31/08/2014	560,00	2014	**600,00**	**0,01**	**6,00**
L1	0000111535	0003	01	NOBREAK 120-220/120V 700KVA	0400	1320104	31/08/2014	31/08/2014	560,00	2014	**600,00**	**0,01**	**6,00**

Este documento é cópia do original, assinado digitalmente por CAROLINA MACHADO LETZOW VIEIRA e Tribunal de Justiça do Estado de São Paulo, protocolado em 29/07/2022 às 00:58, sob o número WMJ22412974330 .
Para conferir o original, acesse o site https://esaj.tjsp.jus.br/pastadigital/pg/abrirConferenciaDocumento.do, informe o processo 1111746-12.2021.8.26.0100 e código D7FB37B.

CONSTRUTORA COESA
RELATORIO DE INVENTARIO
Dt.Ref: 31/10/2021

Filia	Cod Base Be	Codigo Ite	Tipo Ativ	Descr. Sint.	Grup	Conta	Dt.Aquisica	Dt In Depre	Val Orig M1	ANO REFERÊNCIA	VALOR DE REPOSIÇÃO	FATOR DEPRECIAÇÃO	VALOR DE MERCADO
L1	0000111535	0004	01	NOBREAK 120-220/120V 700KVA	0400	1320104	31/08/2014	31/08/2014	560,00	2014	600,00	0,01	6,00
L1	0000111535	0005	01	NOBREAK 120-220/120V 700KVA	0400	1320104	31/08/2014	31/08/2014	560,00	2014	600,00	0,01	6,00
L1	0000111535	0006	01	NOBREAK 120-220/120V 700KVA	0400	1320104	31/08/2014	31/08/2014	560,00	2014	600,00	0,01	6,00
IP	0000111536	0001	01	POLTRONA DIRETOR COU PT C/BRAC	0500	1320105	28/08/2014	28/08/2014	1744,00	2014	1.900,00	0,25	475,00
KM	0000111539	0001	01	NIVEL LASER GIRAT 30M 186X95MM	0301	1320103	25/08/2014	25/08/2014	3850,00	2014	4.200,00	0,25	1.050,00
KT	0000111540	0001	01	BETONEIRA FRO 150L 1/3CV 127/220V 1F	0300	1320103	02/09/2014	02/09/2014	1445,00	2014	1.600,00	0,25	400,00
I7	0000111541	0001	01	PROJETOR MULT SVGA 0,88 ~10,49	0500	1320105	31/08/2014	31/08/2014	1900,00	2014	2.100,00	0,25	525,00
L1	0000111542	0001	01	PLASTIFICADORA 230MM 600MM/MIN	0500	1320105	31/08/2014	31/08/2014	370,00	2014	400,00	0,25	100,00
20	0000111543	0001	01	ESCADA EXT FBV U 5,70/10,20M	0300	1320103	31/08/2014	31/08/2014	910,00	2014	1.000,00	0,25	250,00
20	0000111543	0002	01	ESCADA EXT FBV U 5,70/10,20M	0300	1320103	31/08/2014	31/08/2014	910,00	2014	1.000,00	0,25	250,00
20	0000111544	0001	01	ESCADA AMERICANA SIMP AL 6 DG	0300	1320103	31/08/2014	31/08/2014	580,00	2014	600,00	0,25	150,00
20	0000111544	0002	01	ESCADA AMERICANA SIMP AL 6 DG	0300	1320103	31/08/2014	31/08/2014	580,00	2014	600,00	0,25	150,00
20	0000111544	0003	01	ESCADA AMERICANA SIMP AL 6 DG	0300	1320103	31/08/2014	31/08/2014	580,00	2014	600,00	0,25	150,00
20	0000111544	0004	01	ESCADA AMERICANA SIMP AL 6 DG	0300	1320103	31/08/2014	31/08/2014	580,00	2014	600,00	0,25	150,00
L1	0000111544	0005	01	ESCADA AMERICANA SIMP AL 6 DG	0300	1320103	31/08/2014	31/08/2014	580,00	2014	600,00	0,25	150,00
L1	0000111544	0006	01	ESCADA AMERICANA SIMP AL 6 DG	0300	1320103	31/08/2014	31/08/2014	580,00	2014	600,00	0,25	150,00
L1	0000111544	0007	01	ESCADA AMERICANA SIMP AL 6 DG	0300	1320103	31/08/2014	31/08/2014	580,00	2014	600,00	0,25	150,00
L1	0000111544	0008	01	ESCADA AMERICANA SIMP AL 6 DG	0300	1320103	31/08/2014	31/08/2014	580,00	2014	600,00	0,25	150,00
L1	0000111544	0009	01	ESCADA AMERICANA SIMP AL 6 DG	0300	1320103	31/08/2014	31/08/2014	580,00	2014	600,00	0,25	150,00
L1	0000111544	000A	01	ESCADA AMERICANA SIMP AL 6 DG	0300	1320103	31/08/2014	31/08/2014	580,00	2014	600,00	0,25	150,00
L1	0000111545	0002	01	ESCADA EXTENSIVEL FBV U 5,22/9	0300	1320103	31/08/2014	31/08/2014	1200,00	2014	1.300,00	0,25	325,00
13	0000111546	0001	01	TV LED 42" 722X1129X111MM	0500	1320105	03/09/2014	03/09/2014	1799,00	2014	2.000,00	0,25	500,00
KO	0000111547	0001	01	CAMERA DIGITAL LCD 3" 16,1MP	0500	1320105	29/08/2014	29/08/2014	380,00	2014	400,00	0,25	100,00
20	0000111548	0001	01	ESMERILHADEIRA ANG 180MM 2200W	0300	1320103	15/08/2014	15/08/2014	397,51	2014	400,00	0,25	100,00
20	0000111548	0002	01	ESMERILHADEIRA ANG 180MM 2200W	0300	1320103	15/08/2014	15/08/2014	397,51	2014	400,00	0,25	100,00
KT	0000111550	0001	01	PLASTIFICADORA 320MM 1500MM/MI	0500	1320105	03/09/2014	03/09/2014	506,70	2014	600,00	0,25	150,00
L0	0000111551	0001	01	CONDICIONADOR AR PORT 10500BTU	0500	1320105	01/09/2014	01/09/2014	1875,74	2014	2.100,00	0,25	525,00
L1	0000111553	0001	01	TV LED 32" 725X438X69MM	0500	1320105	04/09/2014	04/09/2014	790,00	2014	900,00	0,25	225,00
L1	0000111553	0002	01	TV LED 32" 725X438X69MM	0500	1320105	04/09/2014	04/09/2014	790,00	2014	900,00	0,25	225,00
20	0000111554	0001	01	MAQUINA LAVA ROUPA 11KG BR	0500	1320105	04/09/2014	04/09/2014	999,00	2014	1.100,00	0,25	275,00
L1	0000111555	0001	01	MAQUINA LAVA ROUPA 15KG BR 127	0500	1320105	04/09/2014	04/09/2014	1199,00	2014	1.300,00	0,25	325,00
L1	0000111556	0001	01	VIDEOCONF HD/VD 2P(ENT/SAI)/4E HD720	0500	1320105	04/09/2014	04/09/2014	21917,67	2014	24.100,00	0,25	6.025,00
L0	0000111557	0001	01	VIDEOCONF HD/VD 2P(ENT/SAI)/4E HD720	4200	1340102	04/09/2014	04/09/2014	21917,67	2014	24.100,00	0,01	241,00
20	0000111558	0001	01	TERMO-HIGR-DECIB-LUX 3.1/2 DIG	0300	1320103	11/08/2014	11/08/2014	4398,90	2014	4.800,00	0,25	1.200,00
JZ	0000111559	0001	01	TALHA MANUAL CARGA ALAV 3,0M 7	0300	1320103	05/09/2014	05/09/2014	650,00	2014	700,00	0,25	175,00
L1	0000111575	0001	01	BOMBA SUBMERSA DREN 1" 450L/H	0300	1320103	08/09/2014	08/09/2014	450,00	2014	500,00	0,25	125,00
L1	0000111575	0002	01	BOMBA SUBMERSA DREN 1" 450L/H	0300	1320103	08/09/2014	08/09/2014	450,00	2014	500,00	0,25	125,00
20	0000111578	0002	01	CONDICIONADOR AR SPLIT 18000BT	0500	1320105	08/09/2014	08/09/2014	2507,70	2014	2.800,00	0,25	700,00
20	0000111578	0003	01	CONDICIONADOR AR SPLIT 18000BT	0500	1320105	08/09/2014	08/09/2014	2507,70	2014	2.800,00	0,25	700,00
20	0000111578	0004	01	CONDICIONADOR AR SPLIT 18000BT	0500	1320105	08/09/2014	08/09/2014	2507,70	2014	2.800,00	0,25	700,00
20	0000111578	0005	01	CONDICIONADOR AR SPLIT 18000BT	0500	1320105	08/09/2014	08/09/2014	2507,70	2014	2.800,00	0,25	700,00
20	0000111578	0006	01	CONDICIONADOR AR SPLIT 18000BT	0500	1320105	08/09/2014	08/09/2014	2507,70	2014	2.800,00	0,25	700,00
20	0000111578	0007	01	CONDICIONADOR AR SPLIT 18000BT	0500	1320105	08/09/2014	08/09/2014	2507,70	2014	2.800,00	0,25	700,00
20	0000111578	0008	01	CONDICIONADOR AR SPLIT 18000BT	0500	1320105	08/09/2014	08/09/2014	2507,70	2014	2.800,00	0,25	700,00
L1	0000111578	0009	01	CONDICIONADOR AR SPLIT 18000BT	0500	1320105	08/09/2014	08/09/2014	2507,70	2014	2.800,00	0,25	700,00
L1	0000111578	000A	01	CONDICIONADOR AR SPLIT 18000BT	0500	1320105	08/09/2014	08/09/2014	2507,70	2014	2.800,00	0,25	700,00
L1	0000111578	000B	01	CONDICIONADOR AR SPLIT 18000BT	0500	1320105	08/09/2014	08/09/2014	2507,70	2014	2.800,00	0,25	700,00
20	0000111580	0001	01	CONDICIONADOR AR SPLIT 9000BTU	0500	1320105	08/09/2014	08/09/2014	1583,40	2014	1.700,00	0,25	425,00
20	0000111580	0002	01	CONDICIONADOR AR SPLIT 9000BTU	0500	1320105	08/09/2014	08/09/2014	1583,40	2014	1.700,00	0,25	425,00
20	0000111580	0003	01	CONDICIONADOR AR SPLIT 9000BTU	0500	1320105	08/09/2014	08/09/2014	1583,40	2014	1.700,00	0,25	425,00
20	0000111580	0004	01	CONDICIONADOR AR SPLIT 9000BTU	0500	1320105	08/09/2014	08/09/2014	1583,40	2014	1.700,00	0,25	425,00
L1	0000111580	0007	01	CONDICIONADOR AR SPLIT 9000BTU	0500	1320105	08/09/2014	08/09/2014	1583,40	2014	1.700,00	0,25	425,00
L1	0000111580	0008	01	CONDICIONADOR AR SPLIT 9000BTU	0500	1320105	08/09/2014	08/09/2014	1583,40	2014	1.700,00	0,25	425,00
L1	0000111580	0009	01	CONDICIONADOR AR SPLIT 9000BTU	0500	1320105	08/09/2014	08/09/2014	1583,40	2014	1.700,00	0,25	425,00
L1	0000111580	000A	01	CONDICIONADOR AR SPLIT 9000BTU	0500	1320105	08/09/2014	08/09/2014	1583,40	2014	1.700,00	0,25	425,00
L1	0000111580	000B	01	CONDICIONADOR AR SPLIT 9000BTU	0500	1320105	08/09/2014	08/09/2014	1583,40	2014	1.700,00	0,25	425,00
L1	0000111580	000C	01	CONDICIONADOR AR SPLIT 9000BTU	0500	1320105	08/09/2014	08/09/2014	1583,40	2014	1.700,00	0,25	425,00
20	0000111581	0001	01	MAQUINA LAVA ROUPA 11KG BR	0500	1320105	08/09/2014	08/09/2014	1249,00	2014	1.400,00	0,25	350,00
L1	0000111582	0001	01	REFRIGERADOR COMUM BR 300L 127	0500	1320105	08/09/2014	08/09/2014	849,00	2014	900,00	0,25	225,00
L1	0000111583	0001	01	CAMERA DIGITAL LCD 3" 16.2MP 5	0500	1320105	08/09/2014	08/09/2014	349,00	2014	400,00	0,25	100,00
L1	0000111584	0001	01	CAMERA DIGITAL LCD 3" 16,1MP	0500	1320105	08/09/2014	08/09/2014	349,00	2014	400,00	0,25	100,00
KT	0000111585	0001	01	VIGA BENKELMAN 2:1 DIGITAL	0300	1320103	08/09/2014	08/09/2014	5200,00	2014	5.700,00	0,25	1.425,00
KT	0000111586	0001	01	MANGUEIRA 2160202 CATERPILLAR	0300	1320103	08/09/2014	08/09/2014	1002,56	2014	1.100,00	0,25	275,00
KD	0000111590	0001	01	IMPRESSORA IMPACTO 9 PINOS DOT	0400	1320104	05/09/2014	05/09/2014	870,00	2014	1.000,00	0,01	10,00
20	0000111591	0003	01	NIVEL TOPOGRAFICO HOR 24X 30MM	0300	1320103	09/09/2014	09/09/2014	715,00	2014	800,00	0,25	200,00
20	0000111591	0004	01	NIVEL TOPOGRAFICO HOR 24X 30MM	0300	1320103	09/09/2014	09/09/2014	715,00	2014	800,00	0,25	200,00
20	0000111591	0005	01	NIVEL TOPOGRAFICO HOR 24X 30MM	0300	1320103	09/09/2014	09/09/2014	715,00	2014	800,00	0,25	200,00
KT	0000111600	0001	01	INTERFACE COMUNICACAO IHM SERI	0300	1320103	08/09/2014	08/09/2014	500,00	2014	600,00	0,25	150,00

Este documento é cópia do original, assinado digitalmente por CAROLINA MACHADO LETIZIO VIEIRA e Tribunal de Justiça do Estado de São Paulo, protocolado em 29/07/2022 às 00:58, sob o número WMJ22412974330 .
Para conferir o original, acesse o site https://esaj.tjsp.jus.br/pastadigital/pg/abrirConferenciaDocumento.do, informe o processo 1111746-12.2021.8.26.0100 e código D7FB37B.

CONSTRUTORA COESA
RELATORIO DE INVENTARIO
Dt.Ref: 31/10/2021

Filia	Cod Base Be	Codigo Ite	Tipo Ativ	Descr. Sint.	Grup	Conta	Dt.Aquisica	Dt In Depre	Val Orig M1	ANO REFERÊNCIA	**VALOR DE REPOSIÇÃO**	**FATOR DEPRECIAÇÃO**	**VALOR DE MERCADO**
20	0000111601	0001	01	ESTACAO TOTAL TOPOGRAF 2" 30/3	0300	1320103	09/09/2014	09/09/2014	14990,00	2014	**16.500,00**	**0,25**	**4.125,00**
20	0000111601	0002	01	ESTACAO TOTAL TOPOGRAF 2" 30/3	0300	1320103	09/09/2014	09/09/2014	14990,00	2014	**16.500,00**	**0,25**	**4.125,00**
20	0000111601	0003	01	ESTACAO TOTAL TOPOGRAF 2" 30/3	0300	1320103	09/09/2014	09/09/2014	14990,00	2014	**16.500,00**	**0,25**	**4.125,00**
20	0000111601	0004	01	ESTACAO TOTAL TOPOGRAF 2" 30/3	0300	1320103	09/09/2014	09/09/2014	14990,00	2014	**16.500,00**	**0,25**	**4.125,00**
20	0000111601	0005	01	ESTACAO TOTAL TOPOGRAF 2" 30/3	0300	1320103	09/09/2014	09/09/2014	14990,00	2014	**16.500,00**	**0,25**	**4.125,00**
20	0000111601	0006	01	ESTACAO TOTAL TOPOGRAF 2" 30/3	0300	1320103	09/09/2014	09/09/2014	14990,00	2014	**16.500,00**	**0,25**	**4.125,00**
20	0000111601	0007	01	ESTACAO TOTAL TOPOGRAF 2" 30/3	0300	1320103	09/09/2014	09/09/2014	14990,00	2014	**16.500,00**	**0,25**	**4.125,00**
20	0000111601	0008	01	ESTACAO TOTAL TOPOGRAF 2" 30/3	0300	1320103	09/09/2014	09/09/2014	14990,00	2014	**16.500,00**	**0,25**	**4.125,00**
KT	0000111602	0001	01	BALANCA EL DG LBTRIO 20KG 205X325MM	0300	1320103	08/09/2014	08/09/2014	1480,00	2014	**1.600,00**	**0,25**	**400,00**
KT	0000111603	0001	01	BALANCA EL DG LBTRIO 5KG 205X325MM	0300	1320103	08/09/2014	08/09/2014	1021,00	2014	**1.100,00**	**0,25**	**275,00**
KT	0000111604	0001	01	CONJ BERCO FORMAS ACO VIGA CALHA TIPO 4	0300	1320103	08/09/2014	08/09/2014	800,00	2014	**900,00**	**0,25**	**225,00**
KO	0000111605	0001	01	ROUPEIRO AC CZ 12P 1930X1035X4	0500	1320105	01/09/2014	01/09/2014	620,00	2014	**700,00**	**0,25**	**175,00**
KO	0000111605	0002	01	ROUPEIRO AC CZ 12P 1930X1035X4	0500	1320105	01/09/2014	01/09/2014	620,00	2014	**700,00**	**0,25**	**175,00**
KO	0000111605	0003	01	ROUPEIRO AC CZ 12P 1930X1035X4	0500	1320105	01/09/2014	01/09/2014	620,00	2014	**700,00**	**0,25**	**175,00**
KO	0000111606	0001	01	ARMARIO ALTO AC 1,33X0,47X0,60	0500	1320105	01/09/2014	01/09/2014	448,00	2014	**500,00**	**0,25**	**125,00**
KO	0000111606	0002	01	ARMARIO ALTO AC 1,33X0,47X0,60	0500	1320105	01/09/2014	01/09/2014	448,00	2014	**500,00**	**0,25**	**125,00**
20	0000111607	0001	01	MAQUINA LAVA ROUPA 10KG BR 127	0500	1320105	10/09/2014	10/09/2014	1299,00	2014	**1.400,00**	**0,25**	**350,00**
L1	0000111608	0001	01	BALCAO ATENDIM FORMIC CZ 5,00X	0500	1320105	10/09/2014	10/09/2014	852,55	2014	**900,00**	**0,25**	**225,00**
L1	0000111609	0001	01	BALCAO ATENDIM FORMIC CZ 5,00X	0500	1320105	10/09/2014	10/09/2014	2030,70	2014	**2.200,00**	**0,25**	**550,00**
L1	0000111610	0008	01	CADEIRA DIRET GIRAT ACO TEC PT	0500	1320105	10/09/2014	10/09/2014	395,00	2014	**400,00**	**0,25**	**100,00**
L1	0000111610	0009	01	CADEIRA DIRET GIRAT ACO TEC PT	0500	1320105	10/09/2014	10/09/2014	395,00	2014	**400,00**	**0,25**	**100,00**
L1	0000111610	000A	01	CADEIRA DIRET GIRAT ACO TEC PT	0500	1320105	10/09/2014	10/09/2014	395,00	2014	**400,00**	**0,25**	**100,00**
L1	0000111610	000B	01	CADEIRA DIRET GIRAT ACO TEC PT	0500	1320105	10/09/2014	10/09/2014	395,00	2014	**400,00**	**0,25**	**100,00**
L1	0000111610	000C	01	CADEIRA DIRET GIRAT ACO TEC PT	0500	1320105	10/09/2014	10/09/2014	395,00	2014	**400,00**	**0,25**	**100,00**
L1	0000111610	000D	01	CADEIRA DIRET GIRAT ACO TEC PT	0500	1320105	10/09/2014	10/09/2014	395,00	2014	**400,00**	**0,25**	**100,00**
L1	0000111610	000E	01	CADEIRA DIRET GIRAT ACO TEC PT	0500	1320105	10/09/2014	10/09/2014	395,00	2014	**400,00**	**0,25**	**100,00**
L1	0000111610	000F	01	CADEIRA DIRET GIRAT ACO TEC PT	0500	1320105	10/09/2014	10/09/2014	395,00	2014	**400,00**	**0,25**	**100,00**
L1	0000111610	000G	01	CADEIRA DIRET GIRAT ACO TEC PT	0500	1320105	10/09/2014	10/09/2014	395,00	2014	**400,00**	**0,25**	**100,00**
L1	0000111610	000H	01	CADEIRA DIRET GIRAT ACO TEC PT	0500	1320105	10/09/2014	10/09/2014	395,00	2014	**400,00**	**0,25**	**100,00**
L1	0000111610	000I	01	CADEIRA DIRET GIRAT ACO TEC PT	0500	1320105	10/09/2014	10/09/2014	395,00	2014	**400,00**	**0,25**	**100,00**
L1	0000111610	000J	01	CADEIRA DIRET GIRAT ACO TEC PT	0500	1320105	10/09/2014	10/09/2014	395,00	2014	**400,00**	**0,25**	**100,00**
L1	0000111610	000K	01	CADEIRA DIRET GIRAT ACO TEC PT	0500	1320105	10/09/2014	10/09/2014	395,00	2014	**400,00**	**0,25**	**100,00**
L1	0000111610	000L	01	CADEIRA DIRET GIRAT ACO TEC PT	0500	1320105	10/09/2014	10/09/2014	395,00	2014	**400,00**	**0,25**	**100,00**
L1	0000111610	000M	01	CADEIRA DIRET GIRAT ACO TEC PT	0500	1320105	10/09/2014	10/09/2014	395,00	2014	**400,00**	**0,25**	**100,00**
L1	0000111610	000N	01	CADEIRA DIRET GIRAT ACO TEC PT	0500	1320105	10/09/2014	10/09/2014	395,00	2014	**400,00**	**0,25**	**100,00**
L1	0000111610	000O	01	CADEIRA DIRET GIRAT ACO TEC PT	0500	1320105	10/09/2014	10/09/2014	395,00	2014	**400,00**	**0,25**	**100,00**
L1	0000111610	000P	01	CADEIRA DIRET GIRAT ACO TEC PT	0500	1320105	10/09/2014	10/09/2014	395,00	2014	**400,00**	**0,25**	**100,00**
L1	0000111610	000Q	01	CADEIRA DIRET GIRAT ACO TEC PT	0500	1320105	10/09/2014	10/09/2014	395,00	2014	**400,00**	**0,25**	**100,00**
KM	0000111611	0001	01	DOSADORA ADITIVO DIG VIA SEC/UMID E-300	0301	1320103	01/09/2014	01/09/2014	1150,00	2014	**1.300,00**	**0,25**	**325,00**
KH	0000111612	0001	01	CAMERA 1.3MP OPT 22X 1280X1024 TK2M722V2	0300	1320103	09/09/2014	09/09/2014	6843,80	2014	**7.500,00**	**0,25**	**1.875,00**
KH	0000111612	0002	01	CAMERA 1.3MP OPT 22X 1280X1024 TK2M722V2	0300	1320103	09/09/2014	09/09/2014	6843,80	2014	**7.500,00**	**0,25**	**1.875,00**
KH	0000111613	0001	01	CAMERA 1/4" CCD 36X 1280X1024 TKSDL36A	0300	1320103	09/09/2014	09/09/2014	7746,75	2014	**8.500,00**	**0,25**	**2.125,00**
KH	0000111613	0002	01	CAMERA 1/4" CCD 36X 1280X1024 TKSDL36A	0300	1320103	09/09/2014	09/09/2014	7746,75	2014	**8.500,00**	**0,25**	**2.125,00**
KH	0000111614	0001	01	ACESS POINT 5GHZ 150MBPS 100M	4200	1340102	09/09/2014	09/09/2014	677,16	2014	**700,00**	**0,01**	**7,00**
KH	0000111614	0002	01	ACESS POINT 5GHZ 150MBPS 100M	4200	1340102	09/09/2014	09/09/2014	677,16	2014	**700,00**	**0,01**	**7,00**
KH	0000111614	0003	01	ACESS POINT 5GHZ 150MBPS 100M	4200	1340102	09/09/2014	09/09/2014	677,16	2014	**700,00**	**0,01**	**7,00**
KH	0000111614	0004	01	ACESS POINT 5GHZ 150MBPS 100M	4200	1340102	09/09/2014	09/09/2014	677,16	2014	**700,00**	**0,01**	**7,00**
KH	0000111614	0005	01	ACESS POINT 5GHZ 150MBPS 100M	4200	1340102	09/09/2014	09/09/2014	677,16	2014	**700,00**	**0,01**	**7,00**
KH	0000111614	0006	01	ACESS POINT 5GHZ 150MBPS 100M	4200	1340102	09/09/2014	09/09/2014	677,16	2014	**700,00**	**0,01**	**7,00**
KH	0000111614	0007	01	ACESS POINT 5GHZ 150MBPS 100M	4200	1340102	09/09/2014	09/09/2014	677,16	2014	**700,00**	**0,01**	**7,00**
KH	0000111614	0008	01	ACESS POINT 5GHZ 150MBPS 100M	4200	1340102	09/09/2014	09/09/2014	677,16	2014	**700,00**	**0,01**	**7,00**
JM	0000111616	0001	01	MESA PEBOLIM JUVENIL MAD 1,35X	0500	1320105	09/09/2014	09/09/2014	839,90	2014	**900,00**	**0,25**	**225,00**
JM	0000111617	0001	01	MESA SINUCA LUXO VD 2,80X1,50X	0500	1320105	09/09/2014	09/09/2014	1990,00	2014	**2.200,00**	**0,25**	**550,00**
JM	0000111618	0001	01	MESA TENIS MESA MDF VD 2,74X1,	0500	1320105	09/09/2014	09/09/2014	549,90	2014	**600,00**	**0,25**	**150,00**
L1	0000111622	0001	01	REFRIGERADOR COMUM BR 300L 127	0500	1320105	11/09/2014	11/09/2014	1050,00	2014	**1.200,00**	**0,25**	**300,00**
KY	0000111624	0001	01	BEBEDOURO PRES CHAO 2 TORNEIRA	0500	1320105	11/09/2014	11/09/2014	392,00	2014	**400,00**	**0,25**	**100,00**
L1	0000111626	0001	01	REFRIGERADOR COMUM BR 300L 127	0500	1320105	11/09/2014	11/09/2014	1050,00	2014	**1.200,00**	**0,25**	**300,00**
I7	0000111635	0001	01	TELA PROJECAO MOT MW1.0 1,86 X	0500	1320105	12/09/2014	12/09/2014	520,00	2014	**600,00**	**0,25**	**150,00**
I7	0000111636	0001	01	PROJETOR AC PT IP66 220V 1X400	0500	1320105	12/09/2014	12/09/2014	2779,00	2014	**3.100,00**	**0,25**	**775,00**
I7	0000111636	0002	01	PROJETOR AC PT IP66 220V 1X400	0500	1320105	12/09/2014	12/09/2014	2779,00	2014	**3.100,00**	**0,25**	**775,00**
I7	0000111636	0003	01	PROJETOR AC PT IP66 220V 1X400	0500	1320105	12/09/2014	12/09/2014	2779,00	2014	**3.100,00**	**0,25**	**775,00**
L1	0000111644	0001	01	REFRIGERADOR DUPLEX BR 440L 22	0500	1320105	12/09/2014	12/09/2014	1549,00	2014	**1.700,00**	**0,25**	**425,00**
20	0000111645	0003	01	LIXADEIRA ANG 11000RPM 1100W 2	0300	1320103	13/09/2014	13/09/2014	482,60	2014	**500,00**	**0,25**	**125,00**
20	0000111645	0004	01	LIXADEIRA ANG 11000RPM 1100W 2	0300	1320103	13/09/2014	13/09/2014	482,60	2014	**500,00**	**0,25**	**125,00**
L1	0000111646	0001	01	MACACO HIDRAULICO GARRAFA 50TO	0300	1320103	13/09/2014	13/09/2014	1023,43	2014	**1.100,00**	**0,25**	**275,00**
L1	0000111646	0002	01	MACACO HIDRAULICO GARRAFA 50TO	0300	1320103	13/09/2014	13/09/2014	1023,43	2014	**1.100,00**	**0,25**	**275,00**
20	0000111647	0002	01	MAQUINA SD SOLDAGEM 3F 450A/38	0300	1320103	13/09/2014	13/09/2014	3479,99	2014	**3.800,00**	**0,25**	**950,00**
13	0000111648	0001	01	COMPRESSOR ELETRICA 175PSI 427	0300	1320103	13/09/2014	13/09/2014	8360,72	2014	**9.200,00**	**0,25**	**2.300,00**

Este documento é cópia do original, assinado digitalmente por CAROLINA MACHADO LETIZIO VIEIRA e Tribunal de Justiça do Estado de São Paulo, protocolado em 29/07/2022 às 00:58, sob o número WMJ22412974330 .
Para conferir o original, acesse o site https://esaj.tjsp.jus.br/pastadigital/pg/abrirConferenciaDocumento.do, informe o processo 1111746-12.2021.8.26.0100 e código D7FB37B.

CONSTRUTORA COESA
RELATORIO DE INVENTARIO
Dt.Ref: 31/10/2021

Filia	Cod Base Be	Codigo Ite	Tipo Ati	Descr. Sint.	Grup	Conta	Dt.Aquisica	Dt In Depre	Val Orig M1	ANO REFERÊNCIA	**VALOR DE REPOSIÇÃO**	**FATOR DEPRECIAÇÃO**	**VALOR DE MERCADO**
L1	0000111650	0001	01	CARRINHO 2CIL 1000M³ 150KG BOR	0300	1320103	13/09/2014	13/09/2014	405,14	2014	**400,00**	**0,25**	**100,00**
KJ	0000111655	0001	01	BALANCA PLATAF 100KG CZ 58X30CM	0300	1320103	11/09/2014	11/09/2014	455,80	2014	**500,00**	**0,25**	**125,00**
L1	0000111656	0003	01	ARMARIO ALTO 2P AC 1,93X94X40C	0500	1320105	15/09/2014	15/09/2014	330,00	2014	**400,00**	**0,25**	**100,00**
L1	0000111656	0004	01	ARMARIO ALTO 2P AC 1,93X94X40C	0500	1320105	15/09/2014	15/09/2014	330,00	2014	**400,00**	**0,25**	**100,00**
L1	0000111657	0001	01	MARTELETE ROMP HIDR 1630KG 400	0300	1320103	15/09/2014	15/09/2014	491,83	2014	**500,00**	**0,25**	**125,00**
L1	0000111657	0002	01	MARTELETE ROMP HIDR 1630KG 400	0300	1320103	15/09/2014	15/09/2014	491,83	2014	**500,00**	**0,25**	**125,00**
20	0000111659	0001	01	ARMARIO DORMITORIO MDP PT/CZ 4POR 1GAV	0500	1320105	12/09/2014	12/09/2014	399,00	2014	**400,00**	**0,25**	**100,00**
L1	0000111662	0001	01	RADIO PORTATIL SEM VISOR UHF 4	0500	1320105	16/09/2014	16/09/2014	1450,00	2014	**1.600,00**	**0,25**	**400,00**
L1	0000111662	0002	01	RADIO PORTATIL SEM VISOR UHF 4	0500	1320105	16/09/2014	16/09/2014	1450,00	2014	**1.600,00**	**0,25**	**400,00**
L1	0000111662	0003	01	RADIO PORTATIL SEM VISOR UHF 4	0500	1320105	16/09/2014	16/09/2014	1450,00	2014	**1.600,00**	**0,25**	**400,00**
L1	0000111662	0004	01	RADIO PORTATIL SEM VISOR UHF 4	0500	1320105	16/09/2014	16/09/2014	1450,00	2014	**1.600,00**	**0,25**	**400,00**
L1	0000111662	0005	01	RADIO PORTATIL SEM VISOR UHF 4	0500	1320105	16/09/2014	16/09/2014	1450,00	2014	**1.600,00**	**0,25**	**400,00**
L1	0000111662	0006	01	RADIO PORTATIL SEM VISOR UHF 4	0500	1320105	16/09/2014	16/09/2014	1450,00	2014	**1.600,00**	**0,25**	**400,00**
L1	0000111662	0007	01	RADIO PORTATIL SEM VISOR UHF 4	0500	1320105	16/09/2014	16/09/2014	1450,00	2014	**1.600,00**	**0,25**	**400,00**
L1	0000111662	0008	01	RADIO PORTATIL SEM VISOR UHF 4	0500	1320105	16/09/2014	16/09/2014	1450,00	2014	**1.600,00**	**0,25**	**400,00**
L1	0000111662	0009	01	RADIO PORTATIL SEM VISOR UHF 4	0500	1320105	16/09/2014	16/09/2014	1450,00	2014	**1.600,00**	**0,25**	**400,00**
L1	0000111662	000A	01	RADIO PORTATIL SEM VISOR UHF 4	0500	1320105	16/09/2014	16/09/2014	1450,00	2014	**1.600,00**	**0,25**	**400,00**
L1	0000111662	000B	01	RADIO PORTATIL SEM VISOR UHF 4	0500	1320105	16/09/2014	16/09/2014	1450,00	2014	**1.600,00**	**0,25**	**400,00**
L1	0000111662	000C	01	RADIO PORTATIL SEM VISOR UHF 4	0500	1320105	16/09/2014	16/09/2014	1450,00	2014	**1.600,00**	**0,25**	**400,00**
L1	0000111662	000D	01	RADIO PORTATIL SEM VISOR UHF 4	0500	1320105	16/09/2014	16/09/2014	1450,00	2014	**1.600,00**	**0,25**	**400,00**
L1	0000111662	000E	01	RADIO PORTATIL SEM VISOR UHF 4	0500	1320105	16/09/2014	16/09/2014	1450,00	2014	**1.600,00**	**0,25**	**400,00**
L1	0000111662	000F	01	RADIO PORTATIL SEM VISOR UHF 4	0500	1320105	16/09/2014	16/09/2014	1450,00	2014	**1.600,00**	**0,25**	**400,00**
L1	0000111663	0001	01	LAVADORA FR 1200L/H 2600BAR 22	0500	1320105	16/09/2014	16/09/2014	1445,00	2014	**1.600,00**	**0,25**	**400,00**
L1	0000111664	0001	01	RADIO PORTATIL EP540 FRS/GMRS	0500	1320105	16/09/2014	16/09/2014	1050,00	2014	**1.200,00**	**0,25**	**300,00**
L1	0000111664	0002	01	RADIO PORTATIL EP540 FRS/GMRS	0500	1320105	16/09/2014	16/09/2014	1050,00	2014	**1.200,00**	**0,25**	**300,00**
L1	0000111664	0003	01	RADIO PORTATIL EP540 FRS/GMRS	0500	1320105	16/09/2014	16/09/2014	1050,00	2014	**1.200,00**	**0,25**	**300,00**
L1	0000111664	0004	01	RADIO PORTATIL EP540 FRS/GMRS	0500	1320105	16/09/2014	16/09/2014	1050,00	2014	**1.200,00**	**0,25**	**300,00**
L1	0000111664	0005	01	RADIO PORTATIL EP540 FRS/GMRS	0500	1320105	16/09/2014	16/09/2014	1050,00	2014	**1.200,00**	**0,25**	**300,00**
L1	0000111664	0006	01	RADIO PORTATIL EP540 FRS/GMRS	0500	1320105	16/09/2014	16/09/2014	1050,00	2014	**1.200,00**	**0,25**	**300,00**
L1	0000111664	0007	01	RADIO PORTATIL EP540 FRS/GMRS	0500	1320105	16/09/2014	16/09/2014	1050,00	2014	**1.200,00**	**0,25**	**300,00**
L1	0000111664	0008	01	RADIO PORTATIL EP540 FRS/GMRS	0500	1320105	16/09/2014	16/09/2014	1050,00	2014	**1.200,00**	**0,25**	**300,00**
L1	0000111664	0009	01	RADIO PORTATIL EP540 FRS/GMRS	0500	1320105	16/09/2014	16/09/2014	1050,00	2014	**1.200,00**	**0,25**	**300,00**
L1	0000111664	000A	01	RADIO PORTATIL EP540 FRS/GMRS	0500	1320105	16/09/2014	16/09/2014	1050,00	2014	**1.200,00**	**0,25**	**300,00**
L1	0000111664	000B	01	RADIO PORTATIL EP540 FRS/GMRS	0500	1320105	16/09/2014	16/09/2014	1050,00	2014	**1.200,00**	**0,25**	**300,00**
L1	0000111664	000C	01	RADIO PORTATIL EP540 FRS/GMRS	0500	1320105	16/09/2014	16/09/2014	1050,00	2014	**1.200,00**	**0,25**	**300,00**
L1	0000111664	000D	01	RADIO PORTATIL EP540 FRS/GMRS	0500	1320105	16/09/2014	16/09/2014	1050,00	2014	**1.200,00**	**0,25**	**300,00**
L1	0000111664	000E	01	RADIO PORTATIL EP540 FRS/GMRS	0500	1320105	16/09/2014	16/09/2014	1050,00	2014	**1.200,00**	**0,25**	**300,00**
L1	0000111664	000F	01	RADIO PORTATIL EP540 FRS/GMRS	0500	1320105	16/09/2014	16/09/2014	1050,00	2014	**1.200,00**	**0,25**	**300,00**
L1	0000111664	000G	01	RADIO PORTATIL EP540 FRS/GMRS	0500	1320105	16/09/2014	16/09/2014	1050,00	2014	**1.200,00**	**0,25**	**300,00**
L1	0000111664	000H	01	RADIO PORTATIL EP540 FRS/GMRS	0500	1320105	16/09/2014	16/09/2014	1050,00	2014	**1.200,00**	**0,25**	**300,00**
L1	0000111664	000I	01	RADIO PORTATIL EP540 FRS/GMRS	0500	1320105	16/09/2014	16/09/2014	1050,00	2014	**1.200,00**	**0,25**	**300,00**
L1	0000111664	000J	01	RADIO PORTATIL EP540 FRS/GMRS	0500	1320105	16/09/2014	16/09/2014	1050,00	2014	**1.200,00**	**0,25**	**300,00**
L1	0000111664	000K	01	RADIO PORTATIL EP540 FRS/GMRS	0500	1320105	16/09/2014	16/09/2014	1050,00	2014	**1.200,00**	**0,25**	**300,00**
L1	0000111665	0001	01	BATERIA EP-450 HNN9008A	0500	1320105	16/09/2014	16/09/2014	745,00	2014	**800,00**	**0,25**	**200,00**
L1	0000111665	0002	01	BATERIA EP-450 HNN9008A	0500	1320105	16/09/2014	16/09/2014	745,00	2014	**800,00**	**0,25**	**200,00**
L1	0000111665	0003	01	BATERIA EP-450 HNN9008A	0500	1320105	16/09/2014	16/09/2014	745,00	2014	**800,00**	**0,25**	**200,00**
L1	0000111665	0004	01	BATERIA EP-450 HNN9008A	0500	1320105	16/09/2014	16/09/2014	745,00	2014	**800,00**	**0,25**	**200,00**
L1	0000111665	0005	01	BATERIA EP-450 HNN9008A	0500	1320105	16/09/2014	16/09/2014	745,00	2014	**800,00**	**0,25**	**200,00**
L1	0000111665	0006	01	BATERIA EP-450 HNN9008A	0500	1320105	16/09/2014	16/09/2014	745,00	2014	**800,00**	**0,25**	**200,00**
L1	0000111665	0007	01	BATERIA EP-450 HNN9008A	0500	1320105	16/09/2014	16/09/2014	745,00	2014	**800,00**	**0,25**	**200,00**
L1	0000111665	0008	01	BATERIA EP-450 HNN9008A	0500	1320105	16/09/2014	16/09/2014	745,00	2014	**800,00**	**0,25**	**200,00**
L1	0000111665	0009	01	BATERIA EP-450 HNN9008A	0500	1320105	16/09/2014	16/09/2014	745,00	2014	**800,00**	**0,25**	**200,00**
L1	0000111665	000A	01	BATERIA EP-450 HNN9008A	0500	1320105	16/09/2014	16/09/2014	745,00	2014	**800,00**	**0,25**	**200,00**
JM	0000111670	0001	01	CONDICIONADOR AR SPLIT 9000BTU	0500	1320105	11/09/2014	11/09/2014	1350,00	2014	**1.500,00**	**0,25**	**375,00**
JM	0000111670	0002	01	CONDICIONADOR AR SPLIT 9000BTU	0500	1320105	11/09/2014	11/09/2014	1350,00	2014	**1.500,00**	**0,25**	**375,00**
KT	0000111671	0001	01	FOGAO DOM GAS PISO 4 BOCAS 127	0500	1320105	11/09/2014	11/09/2014	360,00	2014	**400,00**	**0,25**	**100,00**
JM	0000111672	0001	01	CAMA TRAD CAS MAD NT 1,38X0,40	0500	1320105	11/09/2014	11/09/2014	435,00	2014	**500,00**	**0,25**	**125,00**
JM	0000111672	0002	01	CAMA TRAD CAS MAD NT 1,38X0,40	0500	1320105	11/09/2014	11/09/2014	435,00	2014	**500,00**	**0,25**	**125,00**
L1	0000111675	0001	01	RADIO ROCKET M5 MIMO 64MB 5470~5825GHZ	0700	1320107	16/09/2014	16/09/2014	1690,00	2014	**1.900,00**	**0,25**	**475,00**
L1	0000111676	0001	01	FONTE CARR RADIO VX-231 220VCA	0700	1320107	16/09/2014	16/09/2014	450,00	2014	**500,00**	**0,25**	**125,00**
KT	0000111679	0001	01	GUARITA FBV QD BR/CZ 1,2X1,2X2,2M	0500	1320105	17/09/2014	17/09/2014	2400,00	2014	**2.600,00**	**0,25**	**650,00**
KT	0000111679	0002	01	GUARITA FBV QD BR/CZ 1,2X1,2X2,2M	0500	1320105	17/09/2014	17/09/2014	2400,00	2014	**2.600,00**	**0,25**	**650,00**
KT	0000111679	0003	01	GUARITA FBV QD BR/CZ 1,2X1,2X2,2M	0500	1320105	17/09/2014	17/09/2014	2400,00	2014	**2.600,00**	**0,25**	**650,00**
KT	0000111679	0004	01	GUARITA FBV QD BR/CZ 1,2X1,2X2,2M	0500	1320105	17/09/2014	17/09/2014	2400,00	2014	**2.600,00**	**0,25**	**650,00**
KT	0000111680	0001	01	GUARITA FBV QD BR 1,05X1,05X2,2M	0500	1320105	17/09/2014	17/09/2014	4000,00	2014	**4.400,00**	**0,25**	**1.100,00**
KT	0000111680	0002	01	GUARITA FBV QD BR 1,05X1,05X2,2M	0500	1320105	17/09/2014	17/09/2014	4000,00	2014	**4.400,00**	**0,25**	**1.100,00**
I7	0000111682	0002	01	FRAGMENTADORA 12FLX100MM	0500	1320105	16/09/2014	16/09/2014	900,00	2014	**1.000,00**	**0,25**	**250,00**
20	0000111683	0001	01	RELOGIO PONTO DIG LCD 1X12DIG	0300	1320103	16/09/2014	16/09/2014	2900,00	2014	**3.200,00**	**0,25**	**800,00**

Este documento é cópia do original, assinado digitalmente por CAROLINA MACHADO LETIZIO VIEIRA e Tribunal de Justiça do Estado de São Paulo, protocolado em 29/07/2022 às 00:58, sob o número WMJ22412974330 .
Para conferir o original, acesse o site https://esaj.tjsp.jus.br/pastadigital/pg/abrirConferenciaDocumento.do, informe o processo 1111746-12.2021.8.26.0100 e código D7FB37B.

CONSTRUTORA COESA
RELATORIO DE INVENTARIO
Dt.Ref: 31/10/2021

Filia	Cod Base Be	Codigo Ite	Tipo Ativ	Descr. Sint.	Grup	Conta	Dt.Aquisica	Dt In Depre	Val Orig M1	ANO REFERÊNCIA	**VALOR DE REPOSIÇÃO**	**FATOR DEPRECIAÇÃO**	**VALOR DE MERCADO**
KT	0000111684	0002	01	MARTELETE ROMP PNEUM 3180IPM 5	0300	1320103	17/09/2014	17/09/2014	1706,00	2014	**1.900,00**	**0,25**	**475,00**
KT	0000111684	0003	01	MARTELETE ROMP PNEUM 3180IPM 5	0300	1320103	17/09/2014	17/09/2014	1706,00	2014	**1.900,00**	**0,25**	**475,00**
I7	0000111686	0001	01	NOBREAK 380/220V 300KVA	0400	1320104	16/09/2014	16/09/2014	21766,21	2014	**23.900,00**	**0,01**	**239,00**
L1	0000111687	0001	01	TV LED 40" 949,3X255.0X635,2MM	0500	1320105	17/09/2014	17/09/2014	1790,00	2014	**2.000,00**	**0,25**	**500,00**
KD	0000111688	0001	01	NOBREAK 115-220/115V 1,8KVA	0400	1320104	16/09/2014	16/09/2014	737,00	2014	**800,00**	**0,01**	**8,00**
20	0000111690	0001	01	VIBRADOR CINTERMAQ SV40	0300	1320103	18/09/2014	18/09/2014	1090,00	2014	**1.200,00**	**0,25**	**300,00**
L1	0000111691	0001	01	BALCAO ATENDIM FORMIC CZ 7,00X	0500	1320105	18/09/2014	18/09/2014	521,25	2014	**600,00**	**0,25**	**150,00**
L1	0000111697	0001	01	ARMARIO PRIM SOCOR MADEIRA BR	0500	1320105	18/09/2014	18/09/2014	569,00	2014	**600,00**	**0,25**	**150,00**
KC	0000111699	0001	01	SIMULADOR DEA AED PLUS TRAINER PORT	0500	1320105	16/09/2014	16/09/2014	1650,00	2014	**1.800,00**	**0,25**	**450,00**
KM	0000111701	0001	01	RODA PERFURADOR DIAM DD-HD30-W	0301	1320103	09/09/2014	09/09/2014	411,24	2014	**500,00**	**0,25**	**125,00**
KM	0000111701	0002	01	RODA PERFURADOR DIAM DD-HD30-W	0301	1320103	09/09/2014	09/09/2014	411,24	2014	**500,00**	**0,25**	**125,00**
KM	0000111701	0003	01	RODA PERFURADOR DIAM DD-HD30-W	0301	1320103	09/09/2014	09/09/2014	411,24	2014	**500,00**	**0,25**	**125,00**
KM	0000111702	0001	01	COLUNA PERFURADOR DIAM DD-HD 3	0301	1320103	09/09/2014	09/09/2014	6495,26	2014	**7.100,00**	**0,25**	**1.775,00**
KM	0000111702	0002	01	COLUNA PERFURADOR DIAM DD-HD 3	0301	1320103	09/09/2014	09/09/2014	6495,26	2014	**7.100,00**	**0,25**	**1.775,00**
KM	0000111702	0003	01	COLUNA PERFURADOR DIAM DD-HD 3	0301	1320103	09/09/2014	09/09/2014	6495,26	2014	**7.100,00**	**0,25**	**1.775,00**
KM	0000111703	0001	01	MARTELETE SDS PLUS 220V 800W	0301	1320103	09/09/2014	09/09/2014	648,12	2014	**700,00**	**0,25**	**175,00**
KM	0000111703	0002	01	MARTELETE SDS PLUS 220V 800W	0301	1320103	09/09/2014	09/09/2014	648,12	2014	**700,00**	**0,25**	**175,00**
KM	0000111703	0003	01	MARTELETE SDS PLUS 220V 800W	0301	1320103	09/09/2014	09/09/2014	648,12	2014	**700,00**	**0,25**	**175,00**
KM	0000111703	0004	01	MARTELETE SDS PLUS 220V 800W	0301	1320103	09/09/2014	09/09/2014	648,12	2014	**700,00**	**0,25**	**175,00**
KM	0000111703	0005	01	MARTELETE SDS PLUS 220V 800W	0301	1320103	09/09/2014	09/09/2014	648,12	2014	**700,00**	**0,25**	**175,00**
KM	0000111703	0006	01	MARTELETE SDS PLUS 220V 800W	0301	1320103	09/09/2014	09/09/2014	648,12	2014	**700,00**	**0,25**	**175,00**
KM	0000111703	0007	01	MARTELETE SDS PLUS 220V 800W	0301	1320103	09/09/2014	09/09/2014	648,12	2014	**700,00**	**0,25**	**175,00**
KM	0000111703	0008	01	MARTELETE SDS PLUS 220V 800W	0301	1320103	09/09/2014	09/09/2014	648,12	2014	**700,00**	**0,25**	**175,00**
KM	0000111703	0009	01	MARTELETE SDS PLUS 220V 800W	0301	1320103	09/09/2014	09/09/2014	648,12	2014	**700,00**	**0,25**	**175,00**
KM	0000111703	000A	01	MARTELETE SDS PLUS 220V 800W	0301	1320103	09/09/2014	09/09/2014	648,12	2014	**700,00**	**0,25**	**175,00**
KM	0000111703	000B	01	MARTELETE SDS PLUS 220V 800W	0301	1320103	09/09/2014	09/09/2014	648,12	2014	**700,00**	**0,25**	**175,00**
KM	0000111703	000C	01	MARTELETE SDS PLUS 220V 800W	0301	1320103	09/09/2014	09/09/2014	648,12	2014	**700,00**	**0,25**	**175,00**
KM	0000111704	0001	01	PERFURATRIZ DIAMAN 3300W PERF	0301	1320103	09/09/2014	09/09/2014	11001,01	2014	**12.100,00**	**0,25**	**3.025,00**
KM	0000111704	0002	01	PERFURATRIZ DIAMAN 3300W PERF	0301	1320103	09/09/2014	09/09/2014	11001,01	2014	**12.100,00**	**0,25**	**3.025,00**
KM	0000111704	0003	01	PERFURATRIZ DIAMAN 3300W PERF	0301	1320103	09/09/2014	09/09/2014	11001,01	2014	**12.100,00**	**0,25**	**3.025,00**
KO	0000111705	0001	01	GPS AUT LCD 7" 480 X 272P 4GB 12V	0500	1320105	04/09/2014	04/09/2014	469,00	2014	**500,00**	**0,25**	**125,00**
KO	0000111705	0002	01	GPS AUT LCD 7" 480 X 272P 4GB 12V	0500	1320105	04/09/2014	04/09/2014	469,00	2014	**500,00**	**0,25**	**125,00**
KO	0000111705	0003	01	GPS AUT LCD 7" 480 X 272P 4GB 12V	0500	1320105	04/09/2014	04/09/2014	469,00	2014	**500,00**	**0,25**	**125,00**
KO	0000111705	0004	01	GPS AUT LCD 7" 480 X 272P 4GB 12V	0500	1320105	04/09/2014	04/09/2014	469,00	2014	**500,00**	**0,25**	**125,00**
KO	0000111705	0005	01	GPS AUT LCD 7" 480 X 272P 4GB 12V	0500	1320105	04/09/2014	04/09/2014	469,00	2014	**500,00**	**0,25**	**125,00**
KO	0000111705	0006	01	GPS AUT LCD 7" 480 X 272P 4GB 12V	0500	1320105	04/09/2014	04/09/2014	469,00	2014	**500,00**	**0,25**	**125,00**
KO	0000111705	0007	01	GPS AUT LCD 7" 480 X 272P 4GB 12V	0500	1320105	04/09/2014	04/09/2014	469,00	2014	**500,00**	**0,25**	**125,00**
KO	0000111705	0008	01	GPS AUT LCD 7" 480 X 272P 4GB 12V	0500	1320105	04/09/2014	04/09/2014	469,00	2014	**500,00**	**0,25**	**125,00**
KO	0000111705	0009	01	GPS AUT LCD 7" 480 X 272P 4GB 12V	0500	1320105	04/09/2014	04/09/2014	469,00	2014	**500,00**	**0,25**	**125,00**
KO	0000111705	0010	01	GPS AUT LCD 7" 480 X 272P 4GB 12V	0500	1320105	04/09/2014	04/09/2014	469,00	2014	**500,00**	**0,25**	**125,00**
KO	0000111705	0011	01	GPS AUT LCD 7" 480 X 272P 4GB 12V	0500	1320105	04/09/2014	04/09/2014	469,00	2014	**500,00**	**0,25**	**125,00**
KO	0000111705	0012	01	GPS AUT LCD 7" 480 X 272P 4GB 12V	0500	1320105	04/09/2014	04/09/2014	469,00	2014	**500,00**	**0,25**	**125,00**
KO	0000111705	0013	01	GPS AUT LCD 7" 480 X 272P 4GB 12V	0500	1320105	04/09/2014	04/09/2014	469,00	2014	**500,00**	**0,25**	**125,00**
KO	0000111705	0014	01	GPS AUT LCD 7" 480 X 272P 4GB 12V	0500	1320105	04/09/2014	04/09/2014	469,00	2014	**500,00**	**0,25**	**125,00**
KO	0000111705	0015	01	GPS AUT LCD 7" 480 X 272P 4GB 12V	0500	1320105	04/09/2014	04/09/2014	469,00	2014	**500,00**	**0,25**	**125,00**
KO	0000111706	0001	01	BEBEDOURO GAR COL ABS 10/20L	0500	1320105	10/09/2014	04/09/2014	456,37	2014	**500,00**	**0,25**	**125,00**
KO	0000111706	0002	01	BEBEDOURO GAR COL ABS 10/20L	0500	1320105	10/09/2014	04/09/2014	456,37	2014	**500,00**	**0,25**	**125,00**
L0	0000111707	0001	01	TALHA MAN ALAVANCA 3,0M 1,5TO	0300	1320103	24/09/2014	24/09/2014	1150,00	2014	**1.300,00**	**0,25**	**325,00**
L0	0000111707	0002	01	TALHA MAN ALAVANCA 3,0M 1,5TO	0300	1320103	24/09/2014	24/09/2014	1150,00	2014	**1.300,00**	**0,25**	**325,00**
L0	0000111708	0001	01	FORMAO RETO TORNO ACV 1/4"	0300	1320103	24/09/2014	24/09/2014	525,00	2014	**600,00**	**0,25**	**150,00**
20	0000111709	0001	01	FURADEIRA IMPACTO 1100/2700RPM	0300	1320103	24/09/2014	24/09/2014	600,00	2014	**700,00**	**0,25**	**175,00**
L1	0000111711	0001	01	TV LED 55" 1279 X 854,3 X 320,	0500	1320105	24/09/2014	24/09/2014	3500,00	2014	**3.900,00**	**0,25**	**975,00**
L1	0000111712	0001	01	TV LED 32" 1005X595X90MM	0500	1320105	24/09/2014	24/09/2014	799,00	2014	**900,00**	**0,25**	**225,00**
L1	0000111712	0002	01	TV LED 32" 1005X595X90MM	0500	1320105	24/09/2014	24/09/2014	799,00	2014	**900,00**	**0,25**	**225,00**
L1	0000111726	0001	01	ARMARIO ALTO MAD 1,10X100X30CM	0500	1320105	24/09/2014	24/09/2014	644,96	2014	**700,00**	**0,25**	**175,00**
L1	0000111726	0002	01	ARMARIO ALTO MAD 1,10X100X30CM	0500	1320105	24/09/2014	24/09/2014	644,96	2014	**700,00**	**0,25**	**175,00**
L1	0000111726	0003	01	ARMARIO ALTO MAD 1,10X100X30CM	0500	1320105	24/09/2014	24/09/2014	644,95	2014	**700,00**	**0,25**	**175,00**
L1	0000111727	0001	01	ARMARIO BAIXO MAD 80X75X35CM	0500	1320105	24/09/2014	24/09/2014	427,70	2014	**500,00**	**0,25**	**125,00**
L1	0000111728	0001	01	ARMARIO ARQ AC 1,20X0,60X0,75M	0500	1320105	24/09/2014	24/09/2014	761,90	2014	**800,00**	**0,25**	**200,00**
20	0000111729	0002	01	MARTELO BOSCH 1618710057	0300	1320103	26/09/2014	26/09/2014	1317,22	2014	**1.400,00**	**0,25**	**350,00**
20	0000111729	0003	01	MARTELO BOSCH 1618710057	0300	1320103	26/09/2014	26/09/2014	1317,22	2014	**1.400,00**	**0,25**	**350,00**
20	0000111729	0004	01	MARTELO BOSCH 1618710057	0300	1320103	26/09/2014	26/09/2014	1317,22	2014	**1.400,00**	**0,25**	**350,00**
20	0000111729	0005	01	MARTELO BOSCH 1618710057	0300	1320103	26/09/2014	26/09/2014	1317,22	2014	**1.400,00**	**0,25**	**350,00**
20	0000111729	0006	01	MARTELO BOSCH 1618710057	0300	1320103	26/09/2014	26/09/2014	1317,22	2014	**1.400,00**	**0,25**	**350,00**
02	0000111730	0002	01	RETIFICADORA CORPO PRO AUT 220/380V 3CV	0300	1320103	26/09/2014	26/09/2014	1022,36	2014	**1.100,00**	**0,25**	**275,00**
02	0000111730	0003	01	RETIFICADORA CORPO PRO AUT 220/380V 3CV	0300	1320103	26/09/2014	26/09/2014	1022,36	2014	**1.100,00**	**0,25**	**275,00**
20	0000111730	0001	01	RETIFICADORA CORPO PRO AUT 220/380V 3CV	0300	1320103	26/09/2014	26/09/2014	1022,36	2014	**1.100,00**	**0,25**	**275,00**
20	0000111732	0001	01	LIXADEIRA ANG 1100RPM 670W 220	0300	1320103	26/09/2014	26/09/2014	450,91	2014	**500,00**	**0,25**	**125,00**

Este documento é cópia do original, assinado digitalmente por CAROLINA MACHADO LETIZIO VIEIRA e Tribunal de Justica do Estado de Sao Paulo, protocolado em 29/07/2022 às 00:58 , sob o número WMJ22412974330 .
Para conferir o original, acesse o site https://esaj.tjsp.jus.br/pastadigital/pg/abrirConferenciaDocumento.do, informe o processo 1111746-12.2021.8.26.0100 e código D7FB37B.

CONSTRUTORA COESA
RELATORIO DE INVENTARIO
Dt.Ref: 31/10/2021

Filia	Cod Base Be	Codigo Ite	Tipo Ativ	Descr. Sint.	Grup	Conta	Dt.Aquisica	Dt In Depre	Val Orig M1	ANO REFERÊNCIA	VALOR DE REPOSIÇÃO	FATOR DEPRECIAÇÃO	VALOR DE MERCADO
20	0000111732	0002	01	LIXADEIRA ANG 1100RPM 670W 220	0300	1320103	26/09/2014	26/09/2014	450,91	2014	**500,00**	**0,25**	**125,00**
20	0000111732	0003	01	LIXADEIRA ANG 1100RPM 670W 220	0300	1320103	26/09/2014	26/09/2014	450,91	2014	**500,00**	**0,25**	**125,00**
20	0000111732	0004	01	LIXADEIRA ANG 1100RPM 670W 220	0300	1320103	26/09/2014	26/09/2014	450,91	2014	**500,00**	**0,25**	**125,00**
20	0000111732	0005	01	LIXADEIRA ANG 1100RPM 670W 220	0300	1320103	26/09/2014	26/09/2014	450,91	2014	**500,00**	**0,25**	**125,00**
20	0000111732	0006	01	LIXADEIRA ANG 1100RPM 670W 220	0300	1320103	26/09/2014	26/09/2014	450,91	2014	**500,00**	**0,25**	**125,00**
KD	0000111736	0001	01	DOSADORA ADITIVO DIG VIA SEC/UMID E-300	0300	1320103	24/09/2014	24/09/2014	13300,00	2014	**14.600,00**	**0,25**	**3.650,00**
20	0000111737	0001	01	ESTACAO TOTAL TOPOGRAF 2" 30/3	0300	1320103	19/09/2014	19/09/2014	14990,00	2014	**16.500,00**	**0,25**	**4.125,00**
KC	0000111738	0001	01	BALANCA ANTROPOM 150KG BR 2000X290MM	0300	1320103	24/09/2014	24/09/2014	801,55	2014	**900,00**	**0,25**	**225,00**
20	0000111738	0001	01	NIVEL TOPOGRAFICO HOR 24X 30MM	0300	1320103	19/09/2014	19/09/2014	715,00	2014	**800,00**	**0,25**	**200,00**
I7	0000111741	0003	01	NOTEBOOK I7 4600U 8GB 256GB DELL-E7240	0400	1320104	26/09/2014	26/09/2014	4556,76	2014	**5.000,00**	**0,01**	**50,00**
I7	0000111741	0004	01	NOTEBOOK I7 4600U 8GB 256GB DELL-E7240	0400	1320104	26/09/2014	26/09/2014	4556,76	2014	**5.000,00**	**0,01**	**50,00**
L1	0000111742	0001	01	LONGARINA AUDITORIO S/BRAC 3L	0500	1320105	26/09/2014	26/09/2014	1324,90	2014	**1.500,00**	**0,25**	**375,00**
L1	0000111742	0002	01	LONGARINA AUDITORIO S/BRAC 3L	0500	1320105	26/09/2014	26/09/2014	1324,90	2014	**1.500,00**	**0,25**	**375,00**
L1	0000111745	0001	01	NOBREAK 220/115/230V 5KVA	0400	1320104	26/09/2014	26/09/2014	560,00	2014	**600,00**	**0,01**	**6,00**
L1	0000111745	0002	01	NOBREAK 220/115/230V 5KVA	0400	1320104	26/09/2014	26/09/2014	560,00	2014	**600,00**	**0,01**	**6,00**
L1	0000111745	0003	01	NOBREAK 220/115/230V 5KVA	0400	1320104	26/09/2014	26/09/2014	560,00	2014	**600,00**	**0,01**	**6,00**
L1	0000111745	0004	01	NOBREAK 220/115/230V 5KVA	0400	1320104	26/09/2014	26/09/2014	560,00	2014	**600,00**	**0,01**	**6,00**
L1	0000111745	0005	01	NOBREAK 220/115/230V 5KVA	0400	1320104	26/09/2014	26/09/2014	560,00	2014	**600,00**	**0,01**	**6,00**
L1	0000111745	0006	01	NOBREAK 220/115/230V 5KVA	0400	1320104	26/09/2014	26/09/2014	560,00	2014	**600,00**	**0,01**	**6,00**
L1	0000111745	0007	01	NOBREAK 220/115/230V 5KVA	0400	1320104	26/09/2014	26/09/2014	560,00	2014	**600,00**	**0,01**	**6,00**
L1	0000111745	0008	01	NOBREAK 220/115/230V 5KVA	0400	1320104	26/09/2014	26/09/2014	560,00	2014	**600,00**	**0,01**	**6,00**
KD	0000111746	0001	01	DOSADORA ADITIVO DIG VIA SEC/UMID E-300	0300	1320103	27/09/2014	27/09/2014	13300,00	2014	**14.600,00**	**0,25**	**3.650,00**
L1	0000111748	0001	01	ARQUIVO ACO 1,33X0,50X0,60M 4	0500	1320105	27/09/2014	27/09/2014	345,00	2014	**400,00**	**0,25**	**100,00**
20	0000111749	0001	01	ALICATE PRES BAR FEC FIX	0300	1320103	27/09/2014	27/09/2014	2084,30	2014	**2.300,00**	**0,25**	**575,00**
L1	0000111750	0001	01	KIT CAMERA RE MONITOR LCD 4,3"	0300	1320103	26/09/2014	26/09/2014	529,99	2014	**600,00**	**0,25**	**150,00**
L1	0000111750	0002	01	KIT CAMERA RE MONITOR LCD 4,3"	0300	1320103	26/09/2014	26/09/2014	529,99	2014	**600,00**	**0,25**	**150,00**
L1	0000111750	0003	01	KIT CAMERA RE MONITOR LCD 4,3"	0300	1320103	26/09/2014	26/09/2014	529,99	2014	**600,00**	**0,25**	**150,00**
L1	0000111750	0004	01	KIT CAMERA RE MONITOR LCD 4,3"	0300	1320103	26/09/2014	26/09/2014	529,99	2014	**600,00**	**0,25**	**150,00**
L1	0000111750	0005	01	KIT CAMERA RE MONITOR LCD 4,3"	0300	1320103	26/09/2014	26/09/2014	529,99	2014	**600,00**	**0,25**	**150,00**
L1	0000111750	0006	01	KIT CAMERA RE MONITOR LCD 4,3"	0300	1320103	26/09/2014	26/09/2014	529,99	2014	**600,00**	**0,25**	**150,00**
L1	0000111750	0007	01	KIT CAMERA RE MONITOR LCD 4,3"	0300	1320103	26/09/2014	26/09/2014	529,99	2014	**600,00**	**0,25**	**150,00**
L1	0000111750	0008	01	KIT CAMERA RE MONITOR LCD 4,3"	0300	1320103	26/09/2014	26/09/2014	529,99	2014	**600,00**	**0,25**	**150,00**
L1	0000111750	0009	01	KIT CAMERA RE MONITOR LCD 4,3"	0300	1320103	26/09/2014	26/09/2014	529,99	2014	**600,00**	**0,25**	**150,00**
L1	0000111750	0010	01	KIT CAMERA RE MONITOR LCD 4,3"	0300	1320103	26/09/2014	26/09/2014	529,99	2014	**600,00**	**0,25**	**150,00**
L1	0000111750	0011	01	KIT CAMERA RE MONITOR LCD 4,3"	0300	1320103	26/09/2014	26/09/2014	529,99	2014	**600,00**	**0,25**	**150,00**
L1	0000111750	0012	01	KIT CAMERA RE MONITOR LCD 4,3"	0300	1320103	26/09/2014	26/09/2014	529,99	2014	**600,00**	**0,25**	**150,00**
L1	0000111750	0013	01	KIT CAMERA RE MONITOR LCD 4,3"	0300	1320103	26/09/2014	26/09/2014	529,99	2014	**600,00**	**0,25**	**150,00**
L1	0000111750	0014	01	KIT CAMERA RE MONITOR LCD 4,3"	0300	1320103	26/09/2014	26/09/2014	529,99	2014	**600,00**	**0,25**	**150,00**
L1	0000111750	0015	01	KIT CAMERA RE MONITOR LCD 4,3"	0300	1320103	26/09/2014	26/09/2014	529,99	2014	**600,00**	**0,25**	**150,00**
L1	0000111750	0016	01	KIT CAMERA RE MONITOR LCD 4,3"	0300	1320103	26/09/2014	26/09/2014	529,99	2014	**600,00**	**0,25**	**150,00**
L1	0000111750	0017	01	KIT CAMERA RE MONITOR LCD 4,3"	0300	1320103	26/09/2014	26/09/2014	529,99	2014	**600,00**	**0,25**	**150,00**
L1	0000111750	0018	01	KIT CAMERA RE MONITOR LCD 4,3"	0300	1320103	26/09/2014	26/09/2014	529,99	2014	**600,00**	**0,25**	**150,00**
L1	0000111750	0019	01	KIT CAMERA RE MONITOR LCD 4,3"	0300	1320103	26/09/2014	26/09/2014	529,99	2014	**600,00**	**0,25**	**150,00**
L1	0000111751	0001	01	GPS AUT LCD 7" 480 X 272P 4GB 12V	0300	1320103	26/09/2014	26/09/2014	812,00	2014	**900,00**	**0,25**	**225,00**
L1	0000111751	0002	01	GPS AUT LCD 7" 480 X 272P 4GB 12V	0300	1320103	26/09/2014	26/09/2014	812,00	2014	**900,00**	**0,25**	**225,00**
L1	0000111751	0003	01	GPS AUT LCD 7" 480 X 272P 4GB 12V	0300	1320103	26/09/2014	26/09/2014	812,00	2014	**900,00**	**0,25**	**225,00**
L1	0000111751	0004	01	GPS AUT LCD 7" 480 X 272P 4GB 12V	0300	1320103	26/09/2014	26/09/2014	812,00	2014	**900,00**	**0,25**	**225,00**
L1	0000111751	0005	01	GPS AUT LCD 7" 480 X 272P 4GB 12V	0300	1320103	26/09/2014	26/09/2014	811,99	2014	**900,00**	**0,25**	**225,00**
KM	0000111752	0001	01	CARRO PLATAF ABER 300KG 1000 X	0301	1320103	16/09/2014	16/09/2014	790,00	2014	**900,00**	**0,25**	**225,00**
KM	0000111752	0002	01	CARRO PLATAF ABER 300KG 1000 X	0301	1320103	16/09/2014	16/09/2014	790,00	2014	**900,00**	**0,25**	**225,00**
KT	0000111753	0001	01	TELA PROJECAO RETR MW1.0 1,80X	0400	1320104	26/09/2014	26/09/2014	386,91	2014	**400,00**	**0,01**	**4,00**
KT	0000111754	0001	01	AQUECEDOR AGUA HORIZ A GAS 80X	0300	1320103	26/09/2014	26/09/2014	1396,00	2014	**1.500,00**	**0,25**	**375,00**
KT	0000111755	0001	01	BALANCA DIG LBTRIO 15KG 114X32	0300	1320103	26/09/2014	26/09/2014	650,00	2014	**700,00**	**0,25**	**175,00**
JM	0000111761	0001	01	CONDICIONADOR AR JANELA 7500BT	0500	1320105	29/09/2014	29/09/2014	973,00	2014	**1.100,00**	**0,25**	**275,00**
JM	0000111762	0001	01	GAVETEIRO AC CZ 3GV 1,00 X 57C	0500	1320105	29/09/2014	29/09/2014	342,00	2014	**400,00**	**0,25**	**100,00**
I7	0000111765	0002	01	MICROFONE SEM FIO+CAIXA BANDA A HT-300A	0700	1320107	30/09/2014	30/09/2014	2555,00	2014	**2.800,00**	**0,25**	**700,00**
KM	0000111782	0001	01	ARMARIO ALTO MAD 1,60X0,90X0,3	0500	1320105	18/09/2014	18/09/2014	598,00	2014	**700,00**	**0,25**	**175,00**
KM	0000111782	0002	01	ARMARIO ALTO MAD 1,60X0,90X0,3	0500	1320105	18/09/2014	18/09/2014	598,00	2014	**700,00**	**0,25**	**175,00**
KM	0000111783	0001	01	COMPRESSOR AR PIST 8BAR 14,5L	0301	1320103	18/09/2014	18/09/2014	330,00	2014	**400,00**	**0,25**	**100,00**
KM	0000111783	0002	01	COMPRESSOR AR PIST 8BAR 14,5L	0301	1320103	18/09/2014	18/09/2014	330,00	2014	**400,00**	**0,25**	**100,00**
KT	0000111784	0001	01	SWITCH 10/100MBPS 48/2P RJ45	0400	1320104	01/10/2014	01/10/2014	340,00	2014	**400,00**	**0,01**	**4,00**
KT	0000111785	0001	01	ROUPEIRO AC CZ 4P 180X80X45CM	0500	1320105	30/09/2014	30/09/2014	513,00	2014	**600,00**	**0,25**	**150,00**
KT	0000111785	0002	01	ROUPEIRO AC CZ 4P 180X80X45CM	0500	1320105	30/09/2014	30/09/2014	513,00	2014	**600,00**	**0,25**	**150,00**
KT	0000111785	0003	01	ROUPEIRO AC CZ 4P 180X80X45CM	0500	1320105	30/09/2014	30/09/2014	513,00	2014	**600,00**	**0,25**	**150,00**
KT	0000111785	0004	01	ROUPEIRO AC CZ 4P 180X80X45CM	0500	1320105	30/09/2014	30/09/2014	513,00	2014	**600,00**	**0,25**	**150,00**
KT	0000111785	0005	01	ROUPEIRO AC CZ 4P 180X80X45CM	0500	1320105	30/09/2014	30/09/2014	513,00	2014	**600,00**	**0,25**	**150,00**
KT	0000111785	0006	01	ROUPEIRO AC CZ 4P 180X80X45CM	0500	1320105	30/09/2014	30/09/2014	513,00	2014	**600,00**	**0,25**	**150,00**
KT	0000111785	0007	01	ROUPEIRO AC CZ 4P 180X80X45CM	0500	1320105	30/09/2014	30/09/2014	513,00	2014	**600,00**	**0,25**	**150,00**

Este documento é cópia do original, assinado digitalmente por CAROLINA MACHADO LETIZIO VIEIRA e Tribunal de Justiça do Estado de São Paulo, protocolado em 29/07/2022 às 00:58 , sob o número WMJ22412974330 .
Para conferir o original, acesse o site https://esaj.tjsp.jus.br/pastadigital/pg/abrirConferenciaDocumento.do, informe o processo 1111746-12.2021.8.26.0100 e código D7FB37B.

CONSTRUTORA COESA
RELATORIO DE INVENTARIO
Dt.Ref: 31/10/2021

Filia	Cod Base Be	Codigo Ite	Tipo Ativ	Descr. Sint.	Grup	Conta	Dt.Aquisica	Dt In Depre	Val Orig M1	ANO REFERÊNCIA	VALOR DE REPOSIÇÃO	FATOR DEPRECIAÇÃO	VALOR DE MERCADO
KT	0000111785	0008	01	ROUPEIRO AC CZ 4P 180X80X45CM	0500	1320105	30/09/2014	30/09/2014	513,00	2014	600,00	0,25	150,00
KT	0000111785	0009	01	ROUPEIRO AC CZ 4P 180X80X45CM	0500	1320105	30/09/2014	30/09/2014	513,00	2014	600,00	0,25	150,00
KT	0000111785	0010	01	ROUPEIRO AC CZ 4P 180X80X45CM	0500	1320105	30/09/2014	30/09/2014	513,00	2014	600,00	0,25	150,00
KT	0000111785	0011	01	ROUPEIRO AC CZ 4P 180X80X45CM	0500	1320105	30/09/2014	30/09/2014	513,00	2014	600,00	0,25	150,00
KT	0000111785	0012	01	ROUPEIRO AC CZ 4P 180X80X45CM	0500	1320105	30/09/2014	30/09/2014	513,00	2014	600,00	0,25	150,00
KT	0000111785	0013	01	ROUPEIRO AC CZ 4P 180X80X45CM	0500	1320105	30/09/2014	30/09/2014	513,00	2014	600,00	0,25	150,00
KT	0000111785	0014	01	ROUPEIRO AC CZ 4P 180X80X45CM	0500	1320105	30/09/2014	30/09/2014	513,00	2014	600,00	0,25	150,00
KT	0000111785	0015	01	ROUPEIRO AC CZ 4P 180X80X45CM	0500	1320105	30/09/2014	30/09/2014	513,00	2014	600,00	0,25	150,00
KT	0000111785	0016	01	ROUPEIRO AC CZ 4P 180X80X45CM	0500	1320105	30/09/2014	30/09/2014	513,00	2014	600,00	0,25	150,00
KT	0000111785	0017	01	ROUPEIRO AC CZ 4P 180X80X45CM	0500	1320105	30/09/2014	30/09/2014	513,00	2014	600,00	0,25	150,00
KT	0000111785	0018	01	ROUPEIRO AC CZ 4P 180X80X45CM	0500	1320105	30/09/2014	30/09/2014	513,00	2014	600,00	0,25	150,00
KT	0000111785	0019	01	ROUPEIRO AC CZ 4P 180X80X45CM	0500	1320105	30/09/2014	30/09/2014	513,00	2014	600,00	0,25	150,00
KT	0000111785	0020	01	ROUPEIRO AC CZ 4P 180X80X45CM	0500	1320105	30/09/2014	30/09/2014	513,00	2014	600,00	0,25	150,00
KT	0000111785	0021	01	ROUPEIRO AC CZ 4P 180X80X45CM	0500	1320105	30/09/2014	30/09/2014	513,00	2014	600,00	0,25	150,00
KT	0000111785	0022	01	ROUPEIRO AC CZ 4P 180X80X45CM	0500	1320105	30/09/2014	30/09/2014	513,00	2014	600,00	0,25	150,00
KT	0000111785	0023	01	ROUPEIRO AC CZ 4P 180X80X45CM	0500	1320105	30/09/2014	30/09/2014	513,00	2014	600,00	0,25	150,00
KT	0000111785	0024	01	ROUPEIRO AC CZ 4P 180X80X45CM	0500	1320105	30/09/2014	30/09/2014	513,00	2014	600,00	0,25	150,00
KT	0000111785	0025	01	ROUPEIRO AC CZ 4P 180X80X45CM	0500	1320105	30/09/2014	30/09/2014	513,00	2014	600,00	0,25	150,00
KT	0000111785	0026	01	ROUPEIRO AC CZ 4P 180X80X45CM	0500	1320105	30/09/2014	30/09/2014	513,00	2014	600,00	0,25	150,00
KT	0000111785	0027	01	ROUPEIRO AC CZ 4P 180X80X45CM	0500	1320105	30/09/2014	30/09/2014	513,00	2014	600,00	0,25	150,00
KT	0000111785	0028	01	ROUPEIRO AC CZ 4P 180X80X45CM	0500	1320105	30/09/2014	30/09/2014	513,00	2014	600,00	0,25	150,00
KT	0000111785	0029	01	ROUPEIRO AC CZ 4P 180X80X45CM	0500	1320105	30/09/2014	30/09/2014	513,00	2014	600,00	0,25	150,00
KT	0000111785	0030	01	ROUPEIRO AC CZ 4P 180X80X45CM	0500	1320105	30/09/2014	30/09/2014	513,00	2014	600,00	0,25	150,00
KT	0000111785	0031	01	ROUPEIRO AC CZ 4P 180X80X45CM	0500	1320105	30/09/2014	30/09/2014	513,00	2014	600,00	0,25	150,00
KT	0000111785	0032	01	ROUPEIRO AC CZ 4P 180X80X45CM	0500	1320105	30/09/2014	30/09/2014	513,00	2014	600,00	0,25	150,00
KT	0000111785	0033	01	ROUPEIRO AC CZ 4P 180X80X45CM	0500	1320105	30/09/2014	30/09/2014	513,00	2014	600,00	0,25	150,00
KT	0000111785	0034	01	ROUPEIRO AC CZ 4P 180X80X45CM	0500	1320105	30/09/2014	30/09/2014	513,00	2014	600,00	0,25	150,00
KT	0000111785	0035	01	ROUPEIRO AC CZ 4P 180X80X45CM	0500	1320105	30/09/2014	30/09/2014	513,00	2014	600,00	0,25	150,00
KT	0000111785	0036	01	ROUPEIRO AC CZ 4P 180X80X45CM	0500	1320105	30/09/2014	30/09/2014	513,00	2014	600,00	0,25	150,00
KT	0000111785	0037	01	ROUPEIRO AC CZ 4P 180X80X45CM	0500	1320105	30/09/2014	30/09/2014	513,00	2014	600,00	0,25	150,00
KT	0000111785	0038	01	ROUPEIRO AC CZ 4P 180X80X45CM	0500	1320105	30/09/2014	30/09/2014	513,00	2014	600,00	0,25	150,00
KT	0000111785	0039	01	ROUPEIRO AC CZ 4P 180X80X45CM	0500	1320105	30/09/2014	30/09/2014	513,00	2014	600,00	0,25	150,00
KT	0000111785	0040	01	ROUPEIRO AC CZ 4P 180X80X45CM	0500	1320105	30/09/2014	30/09/2014	513,00	2014	600,00	0,25	150,00
KT	0000111785	0041	01	ROUPEIRO AC CZ 4P 180X80X45CM	0500	1320105	30/09/2014	30/09/2014	513,00	2014	600,00	0,25	150,00
KT	0000111785	0042	01	ROUPEIRO AC CZ 4P 180X80X45CM	0500	1320105	30/09/2014	30/09/2014	513,00	2014	600,00	0,25	150,00
KT	0000111785	0043	01	ROUPEIRO AC CZ 4P 180X80X45CM	0500	1320105	30/09/2014	30/09/2014	513,00	2014	600,00	0,25	150,00
KT	0000111785	0044	01	ROUPEIRO AC CZ 4P 180X80X45CM	0500	1320105	30/09/2014	30/09/2014	513,00	2014	600,00	0,25	150,00
KT	0000111785	0045	01	ROUPEIRO AC CZ 4P 180X80X45CM	0500	1320105	30/09/2014	30/09/2014	513,00	2014	600,00	0,25	150,00
KT	0000111785	0046	01	ROUPEIRO AC CZ 4P 180X80X45CM	0500	1320105	30/09/2014	30/09/2014	513,00	2014	600,00	0,25	150,00
KT	0000111785	0047	01	ROUPEIRO AC CZ 4P 180X80X45CM	0500	1320105	30/09/2014	30/09/2014	513,00	2014	600,00	0,25	150,00
KT	0000111785	0048	01	ROUPEIRO AC CZ 4P 180X80X45CM	0500	1320105	30/09/2014	30/09/2014	513,00	2014	600,00	0,25	150,00
KT	0000111785	0049	01	ROUPEIRO AC CZ 4P 180X80X45CM	0500	1320105	30/09/2014	30/09/2014	513,00	2014	600,00	0,25	150,00
KT	0000111785	0050	01	ROUPEIRO AC CZ 4P 180X80X45CM	0500	1320105	30/09/2014	30/09/2014	513,00	2014	600,00	0,25	150,00
KT	0000111785	0051	01	ROUPEIRO AC CZ 4P 180X80X45CM	0500	1320105	30/09/2014	30/09/2014	513,00	2014	600,00	0,25	150,00
KT	0000111785	0052	01	ROUPEIRO AC CZ 4P 180X80X45CM	0500	1320105	30/09/2014	30/09/2014	513,00	2014	600,00	0,25	150,00
KT	0000111785	0053	01	ROUPEIRO AC CZ 4P 180X80X45CM	0500	1320105	30/09/2014	30/09/2014	513,00	2014	600,00	0,25	150,00
KT	0000111785	0054	01	ROUPEIRO AC CZ 4P 180X80X45CM	0500	1320105	30/09/2014	30/09/2014	513,00	2014	600,00	0,25	150,00
KT	0000111785	0055	01	ROUPEIRO AC CZ 4P 180X80X45CM	0500	1320105	30/09/2014	30/09/2014	513,00	2014	600,00	0,25	150,00
KT	0000111785	0056	01	ROUPEIRO AC CZ 4P 180X80X45CM	0500	1320105	30/09/2014	30/09/2014	513,00	2014	600,00	0,25	150,00
KT	0000111785	0057	01	ROUPEIRO AC CZ 4P 180X80X45CM	0500	1320105	30/09/2014	30/09/2014	513,00	2014	600,00	0,25	150,00
KT	0000111785	0058	01	ROUPEIRO AC CZ 4P 180X80X45CM	0500	1320105	30/09/2014	30/09/2014	513,00	2014	600,00	0,25	150,00
KT	0000111785	0059	01	ROUPEIRO AC CZ 4P 180X80X45CM	0500	1320105	30/09/2014	30/09/2014	513,00	2014	600,00	0,25	150,00
KT	0000111785	0060	01	ROUPEIRO AC CZ 4P 180X80X45CM	0500	1320105	30/09/2014	30/09/2014	513,00	2014	600,00	0,25	150,00
KT	0000111785	0061	01	ROUPEIRO AC CZ 4P 180X80X45CM	0500	1320105	30/09/2014	30/09/2014	513,00	2014	600,00	0,25	150,00
KT	0000111785	0062	01	ROUPEIRO AC CZ 4P 180X80X45CM	0500	1320105	30/09/2014	30/09/2014	513,00	2014	600,00	0,25	150,00
KT	0000111785	0063	01	ROUPEIRO AC CZ 4P 180X80X45CM	0500	1320105	30/09/2014	30/09/2014	513,00	2014	600,00	0,25	150,00
KT	0000111785	0064	01	ROUPEIRO AC CZ 4P 180X80X45CM	0500	1320105	30/09/2014	30/09/2014	513,00	2014	600,00	0,25	150,00
KT	0000111785	0065	01	ROUPEIRO AC CZ 4P 180X80X45CM	0500	1320105	30/09/2014	30/09/2014	513,00	2014	600,00	0,25	150,00
KT	0000111785	0066	01	ROUPEIRO AC CZ 4P 180X80X45CM	0500	1320105	30/09/2014	30/09/2014	513,00	2014	600,00	0,25	150,00
KT	0000111785	0067	01	ROUPEIRO AC CZ 4P 180X80X45CM	0500	1320105	30/09/2014	30/09/2014	513,00	2014	600,00	0,25	150,00
KT	0000111785	0068	01	ROUPEIRO AC CZ 4P 180X80X45CM	0500	1320105	30/09/2014	30/09/2014	513,00	2014	600,00	0,25	150,00
KT	0000111785	0069	01	ROUPEIRO AC CZ 4P 180X80X45CM	0500	1320105	30/09/2014	30/09/2014	513,00	2014	600,00	0,25	150,00
KT	0000111785	0070	01	ROUPEIRO AC CZ 4P 180X80X45CM	0500	1320105	30/09/2014	30/09/2014	513,00	2014	600,00	0,25	150,00
KT	0000111785	0071	01	ROUPEIRO AC CZ 4P 180X80X45CM	0500	1320105	30/09/2014	30/09/2014	513,00	2014	600,00	0,25	150,00
KT	0000111785	0072	01	ROUPEIRO AC CZ 4P 180X80X45CM	0500	1320105	30/09/2014	30/09/2014	513,00	2014	600,00	0,25	150,00
KT	0000111785	0073	01	ROUPEIRO AC CZ 4P 180X80X45CM	0500	1320105	30/09/2014	30/09/2014	513,00	2014	600,00	0,25	150,00
KT	0000111785	0074	01	ROUPEIRO AC CZ 4P 180X80X45CM	0500	1320105	30/09/2014	30/09/2014	513,00	2014	600,00	0,25	150,00
KT	0000111785	0075	01	ROUPEIRO AC CZ 4P 180X80X45CM	0500	1320105	30/09/2014	30/09/2014	513,00	2014	600,00	0,25	150,00

Este documento é cópia do original, assinado digitalmente por CAROLINA MACHADO LETIZIO VIEIRA e Tribunal de Justiça do Estado de São Paulo, protocolado em 29/07/2022 às 00:58 , sob o número WMJ22412974330 .
Para conferir o original, acesse o site https://esaj.tjsp.jus.br/pastadigital/pg/abrirConferenciaDocumento.do, informe o processo 1111746-12.2021.8.26.0100 e código D7FB37B.

CONSTRUTORA COESA
RELATORIO DE INVENTARIO
Dt.Ref: 31/10/2021

Filia	Cod Base Be	Codigo Ite	Tipo Ativ	Descr. Sint.	Grup	Conta	Dt.Aquisica	Dt In Depre	Val Orig M1	ANO REFERÊNCIA	VALOR DE REPOSIÇÃO	FATOR DEPRECIAÇÃO	VALOR DE MERCADO
KT	0000111785	0076	01	ROUPEIRO AC CZ 4P 180X80X45CM	0500	1320105	30/09/2014	30/09/2014	513,00	2014	600,00	0,25	150,00
KT	0000111785	0077	01	ROUPEIRO AC CZ 4P 180X80X45CM	0500	1320105	30/09/2014	30/09/2014	513,00	2014	600,00	0,25	150,00
KT	0000111785	0078	01	ROUPEIRO AC CZ 4P 180X80X45CM	0500	1320105	30/09/2014	30/09/2014	513,00	2014	600,00	0,25	150,00
KT	0000111785	0079	01	ROUPEIRO AC CZ 4P 180X80X45CM	0500	1320105	30/09/2014	30/09/2014	513,00	2014	600,00	0,25	150,00
KT	0000111785	0080	01	ROUPEIRO AC CZ 4P 180X80X45CM	0500	1320105	30/09/2014	30/09/2014	513,00	2014	600,00	0,25	150,00
KT	0000111785	0081	01	ROUPEIRO AC CZ 4P 180X80X45CM	0500	1320105	30/09/2014	30/09/2014	513,00	2014	600,00	0,25	150,00
KT	0000111785	0082	01	ROUPEIRO AC CZ 4P 180X80X45CM	0500	1320105	30/09/2014	30/09/2014	513,00	2014	600,00	0,25	150,00
KT	0000111785	0083	01	ROUPEIRO AC CZ 4P 180X80X45CM	0500	1320105	30/09/2014	30/09/2014	513,00	2014	600,00	0,25	150,00
KT	0000111785	0084	01	ROUPEIRO AC CZ 4P 180X80X45CM	0500	1320105	30/09/2014	30/09/2014	513,00	2014	600,00	0,25	150,00
KT	0000111785	0085	01	ROUPEIRO AC CZ 4P 180X80X45CM	0500	1320105	30/09/2014	30/09/2014	513,00	2014	600,00	0,25	150,00
KT	0000111785	0086	01	ROUPEIRO AC CZ 4P 180X80X45CM	0500	1320105	30/09/2014	30/09/2014	513,00	2014	600,00	0,25	150,00
KT	0000111785	0087	01	ROUPEIRO AC CZ 4P 180X80X45CM	0500	1320105	30/09/2014	30/09/2014	513,00	2014	600,00	0,25	150,00
KT	0000111785	0088	01	ROUPEIRO AC CZ 4P 180X80X45CM	0500	1320105	30/09/2014	30/09/2014	513,00	2014	600,00	0,25	150,00
KT	0000111785	0089	01	ROUPEIRO AC CZ 4P 180X80X45CM	0500	1320105	30/09/2014	30/09/2014	513,00	2014	600,00	0,25	150,00
KT	0000111785	0090	01	ROUPEIRO AC CZ 4P 180X80X45CM	0500	1320105	30/09/2014	30/09/2014	513,00	2014	600,00	0,25	150,00
KT	0000111785	0091	01	ROUPEIRO AC CZ 4P 180X80X45CM	0500	1320105	30/09/2014	30/09/2014	513,00	2014	600,00	0,25	150,00
KT	0000111785	0092	01	ROUPEIRO AC CZ 4P 180X80X45CM	0500	1320105	30/09/2014	30/09/2014	513,00	2014	600,00	0,25	150,00
KT	0000111785	0093	01	ROUPEIRO AC CZ 4P 180X80X45CM	0500	1320105	30/09/2014	30/09/2014	513,00	2014	600,00	0,25	150,00
KT	0000111785	0094	01	ROUPEIRO AC CZ 4P 180X80X45CM	0500	1320105	30/09/2014	30/09/2014	513,00	2014	600,00	0,25	150,00
KT	0000111785	0095	01	ROUPEIRO AC CZ 4P 180X80X45CM	0500	1320105	30/09/2014	30/09/2014	513,00	2014	600,00	0,25	150,00
KT	0000111785	0096	01	ROUPEIRO AC CZ 4P 180X80X45CM	0500	1320105	30/09/2014	30/09/2014	513,00	2014	600,00	0,25	150,00
KT	0000111785	0097	01	ROUPEIRO AC CZ 4P 180X80X45CM	0500	1320105	30/09/2014	30/09/2014	513,00	2014	600,00	0,25	150,00
KT	0000111785	0098	01	ROUPEIRO AC CZ 4P 180X80X45CM	0500	1320105	30/09/2014	30/09/2014	513,00	2014	600,00	0,25	150,00
KT	0000111785	0099	01	ROUPEIRO AC CZ 4P 180X80X45CM	0500	1320105	30/09/2014	30/09/2014	513,00	2014	600,00	0,25	150,00
KT	0000111785	0100	01	ROUPEIRO AC CZ 4P 180X80X45CM	0500	1320105	30/09/2014	30/09/2014	513,00	2014	600,00	0,25	150,00
KT	0000111786	0002	01	HUB 48PORT USB 10/100MBPS	0400	1320104	12/09/2014	12/09/2014	2650,00	2014	2.900,00	0,01	29,00
I7	0000111787	0004	01	NOTEBOOK I5-2410M 2,30GHZ 6GB	0400	1320104	03/10/2014	03/10/2014	2559,24	2014	2.800,00	0,01	28,00
I7	0000111787	0005	01	NOTEBOOK I5-2410M 2,30GHZ 6GB	0400	1320104	03/10/2014	03/10/2014	2559,24	2014	2.800,00	0,01	28,00
I7	0000111787	0006	01	NOTEBOOK I5-2410M 2,30GHZ 6GB	0400	1320104	03/10/2014	03/10/2014	2559,24	2014	2.800,00	0,01	28,00
I7	0000111787	0007	01	NOTEBOOK I5-2410M 2,30GHZ 6GB	0400	1320104	03/10/2014	03/10/2014	2559,24	2014	2.800,00	0,01	28,00
I7	0000111787	0008	01	NOTEBOOK I5-2410M 2,30GHZ 6GB	0400	1320104	03/10/2014	03/10/2014	2559,24	2014	2.800,00	0,01	28,00
I7	0000111787	0009	01	NOTEBOOK I5-2410M 2,30GHZ 6GB	0400	1320104	03/10/2014	03/10/2014	2559,24	2014	2.800,00	0,01	28,00
I7	0000111787	0010	01	NOTEBOOK I5-2410M 2,30GHZ 6GB	0400	1320104	03/10/2014	03/10/2014	2559,24	2014	2.800,00	0,01	28,00
I7	0000111787	0011	01	NOTEBOOK I5-2410M 2,30GHZ 6GB	0400	1320104	03/10/2014	03/10/2014	2559,24	2014	2.800,00	0,01	28,00
I7	0000111787	0012	01	NOTEBOOK I5-2410M 2,30GHZ 6GB	0400	1320104	03/10/2014	03/10/2014	2559,24	2014	2.800,00	0,01	28,00
I7	0000111787	0013	01	NOTEBOOK I5-2410M 2,30GHZ 6GB	0400	1320104	03/10/2014	03/10/2014	2559,24	2014	2.800,00	0,01	28,00
I7	0000111787	0014	01	NOTEBOOK I5-2410M 2,30GHZ 6GB	0400	1320104	03/10/2014	03/10/2014	2559,24	2014	2.800,00	0,01	28,00
I7	0000111787	0015	01	NOTEBOOK I5-2410M 2,30GHZ 6GB	0400	1320104	03/10/2014	03/10/2014	2559,24	2014	2.800,00	0,01	28,00
I7	0000111787	0016	01	NOTEBOOK I5-2410M 2,30GHZ 6GB	0400	1320104	03/10/2014	03/10/2014	2559,24	2014	2.800,00	0,01	28,00
I7	0000111787	0017	01	NOTEBOOK I5-2410M 2,30GHZ 6GB	0400	1320104	03/10/2014	03/10/2014	2559,24	2014	2.800,00	0,01	28,00
I7	0000111787	0018	01	NOTEBOOK I5-2410M 2,30GHZ 6GB	0400	1320104	03/10/2014	03/10/2014	2559,24	2014	2.800,00	0,01	28,00
I7	0000111787	0019	01	NOTEBOOK I5-2410M 2,30GHZ 6GB	0400	1320104	03/10/2014	03/10/2014	2559,24	2014	2.800,00	0,01	28,00
I7	0000111787	0020	01	NOTEBOOK I5-2410M 2,30GHZ 6GB	0400	1320104	03/10/2014	03/10/2014	2559,24	2014	2.800,00	0,01	28,00
L0	0000111787	0021	01	NOTEBOOK I5-2410M 2,30GHZ 6GB	0400	1320104	03/10/2014	03/10/2014	2559,24	2014	2.800,00	0,01	28,00
L0	0000111787	0022	01	NOTEBOOK I5-2410M 2,30GHZ 6GB	0400	1320104	03/10/2014	03/10/2014	2559,24	2014	2.800,00	0,01	28,00
L0	0000111787	0023	01	NOTEBOOK I5-2410M 2,30GHZ 6GB	0400	1320104	03/10/2014	03/10/2014	2559,24	2014	2.800,00	0,01	28,00
L0	0000111787	0024	01	NOTEBOOK I5-2410M 2,30GHZ 6GB	0400	1320104	03/10/2014	03/10/2014	2559,24	2014	2.800,00	0,01	28,00
LD	0000111787	0002	01	NOTEBOOK I5-2410M 2,30GHZ 6GB	0400	1320104	03/10/2014	03/10/2014	2559,24	2014	2.800,00	0,01	28,00
LD	0000111787	0003	01	NOTEBOOK I5-2410M 2,30GHZ 6GB	0400	1320104	03/10/2014	03/10/2014	2559,24	2014	2.800,00	0,01	28,00
I7	0000111789	0001	01	PROJETOR MULT SVGA 1,1~10,5M B	0500	1320105	03/10/2014	03/10/2014	1749,00	2014	1.900,00	0,25	475,00
IP	0000111790	0001	01	CAMERA FOTOGRAFIC LCD 3" 12.1M	0500	1320105	03/10/2014	03/10/2014	465,00	2014	500,00	0,25	125,00
I7	0000111791	0001	01	NOTE I5-4210U 1,7GHZ 8GB HD128GB	0400	1320104	30/09/2014	30/09/2014	2535,09	2014	2.800,00	0,01	28,00
KM	0000111792	0001	01	BOMBA SUBMERSIVEL CENTRIF 1.1/	0301	1320103	22/09/2014	22/09/2014	490,00	2014	500,00	0,25	125,00
KM	0000111793	0001	01	GARFO DESC ICAR A1020 120X67X5	0301	1320103	22/09/2014	22/09/2014	2870,00	2014	3.200,00	0,25	800,00
20	0000111795	0001	01	MAQUINA LAVA ROUPA 6KG BR	0500	1320105	04/10/2014	04/10/2014	1398,00	2014	1.500,00	0,25	375,00
02	0000111799	0001	01	REFRIGERADOR COMUM BR 240L 110	0500	1320105	04/10/2014	04/10/2014	1198,00	2014	1.300,00	0,25	325,00
KT	0000111800	0001	01	PAINEL SMART BACKLIGHT LED A4	0300	1320103	06/10/2014	06/10/2014	3420,00	2014	3.800,00	0,25	950,00
KT	0000111800	0002	01	PAINEL SMART BACKLIGHT LED A4	0300	1320103	06/10/2014	06/10/2014	3420,00	2014	3.800,00	0,25	950,00
KT	0000111800	0003	01	PAINEL SMART BACKLIGHT LED A4	0300	1320103	06/10/2014	06/10/2014	3420,00	2014	3.800,00	0,25	950,00
20	0000111802	0001	01	RELOGIO PONT COD LCD 2X20DIG 9	0300	1320103	06/10/2014	06/10/2014	3626,67	2014	4.000,00	0,25	1.000,00
20	0000111802	0002	01	RELOGIO PONT COD LCD 2X20DIG 9	0300	1320103	06/10/2014	06/10/2014	3626,67	2014	4.000,00	0,25	1.000,00
20	0000111802	0003	01	RELOGIO PONT COD LCD 2X20DIG 9	0300	1320103	06/10/2014	06/10/2014	3626,66	2014	4.000,00	0,25	1.000,00
JZ	0000111803	0001	01	NOBREAK 90 ~ 240V 12V 35VA	0400	1320104	06/10/2014	06/10/2014	530,00	2014	600,00	0,01	6,00
JZ	0000111803	0002	01	NOBREAK 90 ~ 240V 12V 35VA	0400	1320104	06/10/2014	06/10/2014	530,00	2014	600,00	0,01	6,00
JZ	0000111803	0003	01	NOBREAK 90 ~ 240V 12V 35VA	0400	1320104	06/10/2014	06/10/2014	530,00	2014	600,00	0,01	6,00
KY	0000111804	0007	01	COMPUTADOR OPTIPLEX 7010 I7 4GB HD 500GB	0400	1320104	07/10/2014	07/10/2014	2665,04	2014	2.900,00	0,01	29,00
KY	0000111804	0008	01	COMPUTADOR OPTIPLEX 7010 I7 4GB HD 500GB	0400	1320104	07/10/2014	07/10/2014	2665,04	2014	2.900,00	0,01	29,00
KY	0000111804	0009	01	COMPUTADOR OPTIPLEX 7010 I7 4GB HD 500GB	0400	1320104	07/10/2014	07/10/2014	2665,04	2014	2.900,00	0,01	29,00

Este documento é cópia do original, assinado digitalmente por CAROLINA MACHADO LETIZIO VIEIRA e Tribunal de Justiça do Estado de São Paulo, protocolado em 29/07/2022 às 00:58, sob o número WMJ22412974330 .
Para conferir o original, acesse o site https://esaj.tjsp.jus.br/pastadigital/pg/abrirConferenciaDocumento.do, informe o processo 1111746-12.2021.8.26.0100 e código D7FB37B.

CONSTRUTORA COESA
RELATORIO DE INVENTARIO
Dt.Ref: 31/10/2021

Filia	Cod Base Be	Codigo Ite	Tipo Ativ	Descr. Sint.	Grup	Conta	Dt.Aquisica	Dt In Depre	Val Orig M1	ANO REFERÊNCIA	**VALOR DE REPOSIÇÃO**	**FATOR DEPRECIAÇÃO**	**VALOR DE MERCADO**
KY	0000111804	0010	01	COMPUTADOR OPTIPLEX 7010 I7 4GB HD 500GB	0400	1320104	07/10/2014	07/10/2014	2665,04	2014	**2.900,00**	**0,01**	**29,00**
KY	0000111804	0011	01	COMPUTADOR OPTIPLEX 7010 I7 4GB HD 500GB	0400	1320104	07/10/2014	07/10/2014	2665,04	2014	**2.900,00**	**0,01**	**29,00**
L1	0000111809	0001	01	RADIO PORTATIL S/VIS FRS/GMRS 146~174MHZ	0500	1320105	08/10/2014	08/10/2014	1450,00	2014	**1.600,00**	**0,25**	**400,00**
L1	0000111809	0002	01	RADIO PORTATIL S/VIS FRS/GMRS 146~174MHZ	0500	1320105	08/10/2014	08/10/2014	1450,00	2014	**1.600,00**	**0,25**	**400,00**
L1	0000111809	0003	01	RADIO PORTATIL S/VIS FRS/GMRS 146~174MHZ	0500	1320105	08/10/2014	08/10/2014	1450,00	2014	**1.600,00**	**0,25**	**400,00**
L1	0000111810	0001	01	RADIO PORTATIL EP540 FRS/GMRS	0500	1320105	08/10/2014	08/10/2014	1050,00	2014	**1.200,00**	**0,25**	**300,00**
L1	0000111810	0002	01	RADIO PORTATIL EP540 FRS/GMRS	0500	1320105	08/10/2014	08/10/2014	1050,00	2014	**1.200,00**	**0,25**	**300,00**
L1	0000111810	0003	01	RADIO PORTATIL EP540 FRS/GMRS	0500	1320105	08/10/2014	08/10/2014	1050,00	2014	**1.200,00**	**0,25**	**300,00**
L1	0000111810	0004	01	RADIO PORTATIL EP540 FRS/GMRS	0500	1320105	08/10/2014	08/10/2014	1050,00	2014	**1.200,00**	**0,25**	**300,00**
L1	0000111810	0005	01	RADIO PORTATIL EP540 FRS/GMRS	0500	1320105	08/10/2014	08/10/2014	1050,00	2014	**1.200,00**	**0,25**	**300,00**
L1	0000111810	0006	01	RADIO PORTATIL EP540 FRS/GMRS	0500	1320105	08/10/2014	08/10/2014	1050,00	2014	**1.200,00**	**0,25**	**300,00**
L1	0000111810	0007	01	RADIO PORTATIL EP540 FRS/GMRS	0500	1320105	08/10/2014	08/10/2014	1050,00	2014	**1.200,00**	**0,25**	**300,00**
L1	0000111810	0008	01	RADIO PORTATIL EP540 FRS/GMRS	0500	1320105	08/10/2014	08/10/2014	1050,00	2014	**1.200,00**	**0,25**	**300,00**
L1	0000111810	0009	01	RADIO PORTATIL EP540 FRS/GMRS	0500	1320105	08/10/2014	08/10/2014	1050,00	2014	**1.200,00**	**0,25**	**300,00**
L1	0000111810	0010	01	RADIO PORTATIL EP540 FRS/GMRS	0500	1320105	08/10/2014	08/10/2014	1050,00	2014	**1.200,00**	**0,25**	**300,00**
L1	0000111810	0011	01	RADIO PORTATIL EP540 FRS/GMRS	0500	1320105	08/10/2014	08/10/2014	1050,00	2014	**1.200,00**	**0,25**	**300,00**
L1	0000111810	0012	01	RADIO PORTATIL EP540 FRS/GMRS	0500	1320105	08/10/2014	08/10/2014	1050,00	2014	**1.200,00**	**0,25**	**300,00**
L1	0000111810	0013	01	RADIO PORTATIL EP540 FRS/GMRS	0500	1320105	08/10/2014	08/10/2014	1050,00	2014	**1.200,00**	**0,25**	**300,00**
L1	0000111810	0014	01	RADIO PORTATIL EP540 FRS/GMRS	0500	1320105	08/10/2014	08/10/2014	1050,00	2014	**1.200,00**	**0,25**	**300,00**
L1	0000111810	0015	01	RADIO PORTATIL EP540 FRS/GMRS	0500	1320105	08/10/2014	08/10/2014	1050,00	2014	**1.200,00**	**0,25**	**300,00**
L1	0000111810	0016	01	RADIO PORTATIL EP540 FRS/GMRS	0500	1320105	08/10/2014	08/10/2014	1050,00	2014	**1.200,00**	**0,25**	**300,00**
L1	0000111810	0017	01	RADIO PORTATIL EP540 FRS/GMRS	0500	1320105	08/10/2014	08/10/2014	1050,00	2014	**1.200,00**	**0,25**	**300,00**
L1	0000111810	0018	01	RADIO PORTATIL EP540 FRS/GMRS	0500	1320105	08/10/2014	08/10/2014	1050,00	2014	**1.200,00**	**0,25**	**300,00**
L1	0000111810	0019	01	RADIO PORTATIL EP540 FRS/GMRS	0500	1320105	08/10/2014	08/10/2014	1050,00	2014	**1.200,00**	**0,25**	**300,00**
L1	0000111811	0001	01	RADIO PORTATIL S/VIS FRS/GMRS 146~174MHZ	0500	1320105	08/10/2014	08/10/2014	1450,00	2014	**1.600,00**	**0,25**	**400,00**
L1	0000111811	0002	01	RADIO PORTATIL S/VIS FRS/GMRS 146~174MHZ	0500	1320105	08/10/2014	08/10/2014	1450,00	2014	**1.600,00**	**0,25**	**400,00**
L1	0000111811	0003	01	RADIO PORTATIL S/VIS FRS/GMRS 146~174MHZ	0500	1320105	08/10/2014	08/10/2014	1450,00	2014	**1.600,00**	**0,25**	**400,00**
L1	0000111811	0004	01	RADIO PORTATIL S/VIS FRS/GMRS 146~174MHZ	0500	1320105	08/10/2014	08/10/2014	1450,00	2014	**1.600,00**	**0,25**	**400,00**
L1	0000111811	0005	01	RADIO PORTATIL S/VIS FRS/GMRS 146~174MHZ	0500	1320105	08/10/2014	08/10/2014	1450,00	2014	**1.600,00**	**0,25**	**400,00**
L1	0000111811	0006	01	RADIO PORTATIL S/VIS FRS/GMRS 146~174MHZ	0500	1320105	08/10/2014	08/10/2014	1450,00	2014	**1.600,00**	**0,25**	**400,00**
L1	0000111811	0007	01	RADIO PORTATIL S/VIS FRS/GMRS 146~174MHZ	0500	1320105	08/10/2014	08/10/2014	1450,00	2014	**1.600,00**	**0,25**	**400,00**
L1	0000111811	0008	01	RADIO PORTATIL S/VIS FRS/GMRS 146~174MHZ	0500	1320105	08/10/2014	08/10/2014	1450,00	2014	**1.600,00**	**0,25**	**400,00**
L1	0000111811	0009	01	RADIO PORTATIL S/VIS FRS/GMRS 146~174MHZ	0500	1320105	08/10/2014	08/10/2014	1450,00	2014	**1.600,00**	**0,25**	**400,00**
L1	0000111811	0010	01	RADIO PORTATIL S/VIS FRS/GMRS 146~174MHZ	0500	1320105	08/10/2014	08/10/2014	1450,00	2014	**1.600,00**	**0,25**	**400,00**
L1	0000111811	0011	01	RADIO PORTATIL S/VIS FRS/GMRS 146~174MHZ	0500	1320105	08/10/2014	08/10/2014	1450,00	2014	**1.600,00**	**0,25**	**400,00**
L1	0000111811	0012	01	RADIO PORTATIL S/VIS FRS/GMRS 146~174MHZ	0500	1320105	08/10/2014	08/10/2014	1450,00	2014	**1.600,00**	**0,25**	**400,00**
L1	0000111811	0013	01	RADIO PORTATIL S/VIS FRS/GMRS 146~174MHZ	0500	1320105	08/10/2014	08/10/2014	1450,00	2014	**1.600,00**	**0,25**	**400,00**
L1	0000111811	0014	01	RADIO PORTATIL S/VIS FRS/GMRS 146~174MHZ	0500	1320105	08/10/2014	08/10/2014	1450,00	2014	**1.600,00**	**0,25**	**400,00**
L1	0000111811	0015	01	RADIO PORTATIL S/VIS FRS/GMRS 146~174MHZ	0500	1320105	08/10/2014	08/10/2014	1450,00	2014	**1.600,00**	**0,25**	**400,00**
L1	0000111812	0001	01	RADIO PORTATIL EP540 FRS/GMRS	0500	1320105	08/10/2014	08/10/2014	1050,00	2014	**1.200,00**	**0,25**	**300,00**
L1	0000111812	0002	01	RADIO PORTATIL EP540 FRS/GMRS	0500	1320105	08/10/2014	08/10/2014	1050,00	2014	**1.200,00**	**0,25**	**300,00**
L1	0000111812	0003	01	RADIO PORTATIL EP540 FRS/GMRS	0500	1320105	08/10/2014	08/10/2014	1050,00	2014	**1.200,00**	**0,25**	**300,00**
L1	0000111812	0004	01	RADIO PORTATIL EP540 FRS/GMRS	0500	1320105	08/10/2014	08/10/2014	1050,00	2014	**1.200,00**	**0,25**	**300,00**
L1	0000111812	0005	01	RADIO PORTATIL EP540 FRS/GMRS	0500	1320105	08/10/2014	08/10/2014	1050,00	2014	**1.200,00**	**0,25**	**300,00**
L1	0000111812	0006	01	RADIO PORTATIL EP540 FRS/GMRS	0500	1320105	08/10/2014	08/10/2014	1050,00	2014	**1.200,00**	**0,25**	**300,00**
L1	0000111812	0007	01	RADIO PORTATIL EP540 FRS/GMRS	0500	1320105	08/10/2014	08/10/2014	1050,00	2014	**1.200,00**	**0,25**	**300,00**
L1	0000111812	0008	01	RADIO PORTATIL EP540 FRS/GMRS	0500	1320105	08/10/2014	08/10/2014	1050,00	2014	**1.200,00**	**0,25**	**300,00**
L1	0000111812	0009	01	RADIO PORTATIL EP540 FRS/GMRS	0500	1320105	08/10/2014	08/10/2014	1050,00	2014	**1.200,00**	**0,25**	**300,00**
L1	0000111812	0010	01	RADIO PORTATIL EP540 FRS/GMRS	0500	1320105	08/10/2014	08/10/2014	1050,00	2014	**1.200,00**	**0,25**	**300,00**
L1	0000111812	0011	01	RADIO PORTATIL EP540 FRS/GMRS	0500	1320105	08/10/2014	08/10/2014	1050,00	2014	**1.200,00**	**0,25**	**300,00**
L1	0000111812	0012	01	RADIO PORTATIL EP540 FRS/GMRS	0500	1320105	08/10/2014	08/10/2014	1050,00	2014	**1.200,00**	**0,25**	**300,00**
L1	0000111812	0013	01	RADIO PORTATIL EP540 FRS/GMRS	0500	1320105	08/10/2014	08/10/2014	1050,00	2014	**1.200,00**	**0,25**	**300,00**
L1	0000111812	0014	01	RADIO PORTATIL EP540 FRS/GMRS	0500	1320105	08/10/2014	08/10/2014	1050,00	2014	**1.200,00**	**0,25**	**300,00**
L1	0000111812	0015	01	RADIO PORTATIL EP540 FRS/GMRS	0500	1320105	08/10/2014	08/10/2014	1050,00	2014	**1.200,00**	**0,25**	**300,00**
L1	0000111812	0016	01	RADIO PORTATIL EP540 FRS/GMRS	0500	1320105	08/10/2014	08/10/2014	1050,00	2014	**1.200,00**	**0,25**	**300,00**
L1	0000111812	0017	01	RADIO PORTATIL EP540 FRS/GMRS	0500	1320105	08/10/2014	08/10/2014	1050,00	2014	**1.200,00**	**0,25**	**300,00**
L1	0000111812	0018	01	RADIO PORTATIL EP540 FRS/GMRS	0500	1320105	08/10/2014	08/10/2014	1050,00	2014	**1.200,00**	**0,25**	**300,00**
L1	0000111812	0019	01	RADIO PORTATIL EP540 FRS/GMRS	0500	1320105	08/10/2014	08/10/2014	1050,00	2014	**1.200,00**	**0,25**	**300,00**
L1	0000111812	0020	01	RADIO PORTATIL EP540 FRS/GMRS	0500	1320105	08/10/2014	08/10/2014	1050,00	2014	**1.200,00**	**0,25**	**300,00**
L1	0000111812	0021	01	RADIO PORTATIL EP540 FRS/GMRS	0500	1320105	08/10/2014	08/10/2014	1050,00	2014	**1.200,00**	**0,25**	**300,00**
L1	0000111812	0022	01	RADIO PORTATIL EP540 FRS/GMRS	0500	1320105	08/10/2014	08/10/2014	1050,00	2014	**1.200,00**	**0,25**	**300,00**
L1	0000111812	0023	01	RADIO PORTATIL EP540 FRS/GMRS	0500	1320105	08/10/2014	08/10/2014	1050,00	2014	**1.200,00**	**0,25**	**300,00**
L1	0000111812	0024	01	RADIO PORTATIL EP540 FRS/GMRS	0500	1320105	08/10/2014	08/10/2014	1050,00	2014	**1.200,00**	**0,25**	**300,00**
L1	0000111812	0025	01	RADIO PORTATIL EP540 FRS/GMRS	0500	1320105	08/10/2014	08/10/2014	1050,00	2014	**1.200,00**	**0,25**	**300,00**
L1	0000111812	0026	01	RADIO PORTATIL EP540 FRS/GMRS	0500	1320105	08/10/2014	08/10/2014	1050,00	2014	**1.200,00**	**0,25**	**300,00**
L1	0000111812	0027	01	RADIO PORTATIL EP540 FRS/GMRS	0500	1320105	08/10/2014	08/10/2014	1050,00	2014	**1.200,00**	**0,25**	**300,00**
L1	0000111812	0028	01	RADIO PORTATIL EP540 FRS/GMRS	0500	1320105	08/10/2014	08/10/2014	1050,00	2014	**1.200,00**	**0,25**	**300,00**
L1	0000111812	0029	01	RADIO PORTATIL EP540 FRS/GMRS	0500	1320105	08/10/2014	08/10/2014	1050,00	2014	**1.200,00**	**0,25**	**300,00**

Este documento é cópia do original, assinado digitalmente por CAROLINA MACHADO LETÍZIO VIEIRA e Tribunal de Justiça do Estado de São Paulo, protocolado em 29/07/2022 às 00:58 , sob o número WMJ22412974330 .
Para conferir o original, acesse o site https://esaj.tjsp.jus.br/pastadigital/pg/abrirConferenciaDocumento.do, informe o processo 1111746-12.2021.8.26.0100 e código D7FB37B.

CONSTRUTORA COESA
RELATORIO DE INVENTARIO
Dt.Ref: 31/10/2021

Filia	Cod Base Be	Codigo Ite	Tipo Ativ	Descr. Sint.	Grup	Conta	Dt.Aquisica	Dt In Depre	Val Orig M1	ANO REFERÊNCIA	**VALOR DE REPOSIÇÃO**	**FATOR DEPRECIAÇÃO**	**VALOR DE MERCADO**
L1	0000111812	0030	01	RADIO PORTATIL EP540 FRS/GMRS	0500	1320105	08/10/2014	08/10/2014	1050,00	2014	**1.200,00**	**0,25**	**300,00**
L1	0000111812	0031	01	RADIO PORTATIL EP540 FRS/GMRS	0500	1320105	08/10/2014	08/10/2014	1050,00	2014	**1.200,00**	**0,25**	**300,00**
L1	0000111812	0032	01	RADIO PORTATIL EP540 FRS/GMRS	0500	1320105	08/10/2014	08/10/2014	1050,00	2014	**1.200,00**	**0,25**	**300,00**
L1	0000111812	0033	01	RADIO PORTATIL EP540 FRS/GMRS	0500	1320105	08/10/2014	08/10/2014	1050,00	2014	**1.200,00**	**0,25**	**300,00**
L1	0000111812	0034	01	RADIO PORTATIL EP540 FRS/GMRS	0500	1320105	08/10/2014	08/10/2014	1050,00	2014	**1.200,00**	**0,25**	**300,00**
L1	0000111812	0035	01	RADIO PORTATIL EP540 FRS/GMRS	0500	1320105	08/10/2014	08/10/2014	1050,00	2014	**1.200,00**	**0,25**	**300,00**
L1	0000111812	0036	01	RADIO PORTATIL EP540 FRS/GMRS	0500	1320105	08/10/2014	08/10/2014	1050,00	2014	**1.200,00**	**0,25**	**300,00**
L1	0000111812	0037	01	RADIO PORTATIL EP540 FRS/GMRS	0500	1320105	08/10/2014	08/10/2014	1050,00	2014	**1.200,00**	**0,25**	**300,00**
L1	0000111812	0038	01	RADIO PORTATIL EP540 FRS/GMRS	0500	1320105	08/10/2014	08/10/2014	1050,00	2014	**1.200,00**	**0,25**	**300,00**
L1	0000111812	0039	01	RADIO PORTATIL EP540 FRS/GMRS	0500	1320105	08/10/2014	08/10/2014	1050,00	2014	**1.200,00**	**0,25**	**300,00**
L1	0000111812	0040	01	RADIO PORTATIL EP540 FRS/GMRS	0500	1320105	08/10/2014	08/10/2014	1050,00	2014	**1.200,00**	**0,25**	**300,00**
L1	0000111812	0041	01	RADIO PORTATIL EP540 FRS/GMRS	0500	1320105	08/10/2014	08/10/2014	1050,00	2014	**1.200,00**	**0,25**	**300,00**
L1	0000111812	0042	01	RADIO PORTATIL EP540 FRS/GMRS	0500	1320105	08/10/2014	08/10/2014	1050,00	2014	**1.200,00**	**0,25**	**300,00**
L1	0000111812	0043	01	RADIO PORTATIL EP540 FRS/GMRS	0500	1320105	08/10/2014	08/10/2014	1050,00	2014	**1.200,00**	**0,25**	**300,00**
L1	0000111812	0044	01	RADIO PORTATIL EP540 FRS/GMRS	0500	1320105	08/10/2014	08/10/2014	1050,00	2014	**1.200,00**	**0,25**	**300,00**
L1	0000111812	0045	01	RADIO PORTATIL EP540 FRS/GMRS	0500	1320105	08/10/2014	08/10/2014	1050,00	2014	**1.200,00**	**0,25**	**300,00**
L1	0000111812	0046	01	RADIO PORTATIL EP540 FRS/GMRS	0500	1320105	08/10/2014	08/10/2014	1050,00	2014	**1.200,00**	**0,25**	**300,00**
L1	0000111812	0047	01	RADIO PORTATIL EP540 FRS/GMRS	0500	1320105	08/10/2014	08/10/2014	1050,00	2014	**1.200,00**	**0,25**	**300,00**
L1	0000111812	0048	01	RADIO PORTATIL EP540 FRS/GMRS	0500	1320105	08/10/2014	08/10/2014	1050,00	2014	**1.200,00**	**0,25**	**300,00**
L1	0000111812	0049	01	RADIO PORTATIL EP540 FRS/GMRS	0500	1320105	08/10/2014	08/10/2014	1050,00	2014	**1.200,00**	**0,25**	**300,00**
L1	0000111812	0050	01	RADIO PORTATIL EP540 FRS/GMRS	0500	1320105	08/10/2014	08/10/2014	1050,00	2014	**1.200,00**	**0,25**	**300,00**
L1	0000111813	0001	01	FONTE ALIMENT CHAVE 1F 220VCA	0500	1320105	08/10/2014	08/10/2014	350,00	2014	**400,00**	**0,25**	**100,00**
L1	0000111814	0001	01	RADIO PORTATIL FT-250 VHF 136~	0500	1320105	08/10/2014	08/10/2014	1690,00	2014	**1.900,00**	**0,25**	**475,00**
L1	0000111815	0001	01	FONTE ALIMENTACAO UNIVERSAL 11	0500	1320105	08/10/2014	08/10/2014	450,00	2014	**500,00**	**0,25**	**125,00**
20	0000111821	0001	01	MAQUINA LAVA ROUPA 11KG BR	0500	1320105	09/10/2014	09/10/2014	1384,50	2014	**1.500,00**	**0,25**	**375,00**
20	0000111822	0001	01	REFRIGERADOR COMUM BR 261L 110	0500	1320105	09/10/2014	09/10/2014	1429,42	2014	**1.600,00**	**0,25**	**400,00**
KO	0000111831	0001	01	BOMBA SUBMERSIVEL CENTRIF 3" 8	0300	1320103	08/10/2014	10/10/2014	646,19	2014	**700,00**	**0,25**	**175,00**
KM	0000111833	0001	01	FINCAPINO, PISTOLA FIXACAO POL	0301	1320103	01/10/2014	01/10/2014	574,60	2014	**600,00**	**0,25**	**150,00**
KM	0000111833	0002	01	FINCAPINO, PISTOLA FIXACAO POL	0301	1320103	01/10/2014	01/10/2014	574,60	2014	**600,00**	**0,25**	**150,00**
KM	0000111833	0003	01	FINCAPINO, PISTOLA FIXACAO POL	0301	1320103	01/10/2014	01/10/2014	574,60	2014	**600,00**	**0,25**	**150,00**
13	0000111834	0001	01	MANGOTE VIBR CONCRETO WACKER 6	0300	1320103	13/10/2014	13/10/2014	1300,00	2014	**1.400,00**	**0,25**	**350,00**
13	0000111834	0003	01	MANGOTE VIBR CONCRETO WACKER 6	0300	1320103	13/10/2014	13/10/2014	1300,00	2014	**1.400,00**	**0,25**	**350,00**
13	0000111834	0007	01	MANGOTE VIBR CONCRETO WACKER 6	0300	1320103	13/10/2014	13/10/2014	1300,00	2014	**1.400,00**	**0,25**	**350,00**
20	0000111834	0002	01	MANGOTE VIBR CONCRETO WACKER 6	0300	1320103	13/10/2014	13/10/2014	1300,00	2014	**1.400,00**	**0,25**	**350,00**
20	0000111834	0004	01	MANGOTE VIBR CONCRETO WACKER 6	0300	1320103	13/10/2014	13/10/2014	1300,00	2014	**1.400,00**	**0,25**	**350,00**
20	0000111834	0005	01	MANGOTE VIBR CONCRETO WACKER 6	0300	1320103	13/10/2014	13/10/2014	1300,00	2014	**1.400,00**	**0,25**	**350,00**
20	0000111834	0006	01	MANGOTE VIBR CONCRETO WACKER 6	0300	1320103	13/10/2014	13/10/2014	1300,00	2014	**1.400,00**	**0,25**	**350,00**
20	0000111834	0008	01	MANGOTE VIBR CONCRETO WACKER 6	0300	1320103	13/10/2014	13/10/2014	1300,00	2014	**1.400,00**	**0,25**	**350,00**
20	0000111834	0009	01	MANGOTE VIBR CONCRETO WACKER 6	0300	1320103	13/10/2014	13/10/2014	1300,00	2014	**1.400,00**	**0,25**	**350,00**
20	0000111834	0010	01	MANGOTE VIBR CONCRETO WACKER 6	0300	1320103	13/10/2014	13/10/2014	1300,00	2014	**1.400,00**	**0,25**	**350,00**
13	0000111836	0001	01	MANGOTE VIBR CONCRETO WEBER 45	0300	1320103	13/10/2014	13/10/2014	960,00	2014	**1.100,00**	**0,25**	**275,00**
13	0000111836	0005	01	MANGOTE VIBR CONCRETO WEBER 45	0300	1320103	13/10/2014	13/10/2014	960,00	2014	**1.100,00**	**0,25**	**275,00**
20	0000111836	0002	01	MANGOTE VIBR CONCRETO WEBER 45	0300	1320103	13/10/2014	13/10/2014	960,00	2014	**1.100,00**	**0,25**	**275,00**
20	0000111836	0003	01	MANGOTE VIBR CONCRETO WEBER 45	0300	1320103	13/10/2014	13/10/2014	960,00	2014	**1.100,00**	**0,25**	**275,00**
20	0000111836	0004	01	MANGOTE VIBR CONCRETO WEBER 45	0300	1320103	13/10/2014	13/10/2014	960,00	2014	**1.100,00**	**0,25**	**275,00**
KM	0000111837	0001	01	CONDICIONADOR AR PORT 10500BTU	0500	1320105	09/10/2014	09/10/2014	1590,00	2014	**1.700,00**	**0,25**	**425,00**
KM	0000111838	0001	01	IMPRESSORA HP DESKJET 692C	0400	1320104	01/10/2014	09/10/2014	499,00	2014	**500,00**	**0,01**	**5,00**
20	0000111841	0001	01	MAQUINA LAVA ROUPA 11 KG BR	0500	1320105	15/10/2014	15/10/2014	999,00	2014	**1.100,00**	**0,25**	**275,00**
L1	0000111842	0001	01	TV LED 32" 1005X595X90MM	0500	1320105	15/10/2014	15/10/2014	799,00	2014	**900,00**	**0,25**	**225,00**
20	0000111844	0001	01	REFRIGERADOR COMUM BR 261 L 110	0500	1320105	15/10/2014	15/10/2014	1350,00	2014	**1.500,00**	**0,25**	**375,00**
KD	0000111854	0001	01	MAQUINA CORTE MQI 30 200MM 220	0300	1320103	03/10/2014	03/10/2014	1770,90	2014	**1.900,00**	**0,25**	**475,00**
I7	0000111855	0009	01	COMPUTADOR OPTIPLEX 7010 I7 4GB HD 500GB	0400	1320104	16/10/2014	16/10/2014	2362,26	2014	**2.600,00**	**0,01**	**26,00**
I7	0000111855	0010	01	COMPUTADOR OPTIPLEX 7010 I7 4GB HD 500GB	0400	1320104	16/10/2014	16/10/2014	2362,26	2014	**2.600,00**	**0,01**	**26,00**
I7	0000111855	0011	01	COMPUTADOR OPTIPLEX 7010 I7 4GB HD 500GB	0400	1320104	16/10/2014	16/10/2014	2362,26	2014	**2.600,00**	**0,01**	**26,00**
I7	0000111855	0012	01	COMPUTADOR OPTIPLEX 7010 I7 4GB HD 500GB	0400	1320104	16/10/2014	16/10/2014	2362,26	2014	**2.600,00**	**0,01**	**26,00**
I7	0000111855	0013	01	COMPUTADOR OPTIPLEX 7010 I7 4GB HD 500GB	0400	1320104	16/10/2014	16/10/2014	2362,26	2014	**2.600,00**	**0,01**	**26,00**
I7	0000111855	0014	01	COMPUTADOR OPTIPLEX 7010 I7 4GB HD 500GB	0400	1320104	16/10/2014	16/10/2014	2362,26	2014	**2.600,00**	**0,01**	**26,00**
I7	0000111855	0015	01	COMPUTADOR OPTIPLEX 7010 I7 4GB HD 500GB	0400	1320104	16/10/2014	16/10/2014	2362,26	2014	**2.600,00**	**0,01**	**26,00**
I7	0000111855	0016	01	COMPUTADOR OPTIPLEX 7010 I7 4GB HD 500GB	0400	1320104	16/10/2014	16/10/2014	2362,26	2014	**2.600,00**	**0,01**	**26,00**
I7	0000111855	0017	01	COMPUTADOR OPTIPLEX 7010 I7 4GB HD 500GB	0400	1320104	16/10/2014	16/10/2014	2362,26	2014	**2.600,00**	**0,01**	**26,00**
I7	0000111855	0018	01	COMPUTADOR OPTIPLEX 7010 I7 4GB HD 500GB	0400	1320104	16/10/2014	16/10/2014	2362,26	2014	**2.600,00**	**0,01**	**26,00**
I7	0000111855	0019	01	COMPUTADOR OPTIPLEX 7010 I7 4GB HD 500GB	0400	1320104	16/10/2014	16/10/2014	2362,26	2014	**2.600,00**	**0,01**	**26,00**
I7	0000111855	0020	01	COMPUTADOR OPTIPLEX 7010 I7 4GB HD 500GB	0400	1320104	16/10/2014	16/10/2014	2362,26	2014	**2.600,00**	**0,01**	**26,00**
I7	0000111855	0021	01	COMPUTADOR OPTIPLEX 7010 I7 4GB HD 500GB	0400	1320104	16/10/2014	16/10/2014	2362,26	2014	**2.600,00**	**0,01**	**26,00**
I7	0000111855	0022	01	COMPUTADOR OPTIPLEX 7010 I7 4GB HD 500GB	0400	1320104	16/10/2014	16/10/2014	2362,26	2014	**2.600,00**	**0,01**	**26,00**
I7	0000111855	0023	01	COMPUTADOR OPTIPLEX 7010 I7 4GB HD 500GB	0400	1320104	16/10/2014	16/10/2014	2362,26	2014	**2.600,00**	**0,01**	**26,00**
I7	0000111855	0024	01	COMPUTADOR OPTIPLEX 7010 I7 4GB HD 500GB	0400	1320104	16/10/2014	16/10/2014	2362,26	2014	**2.600,00**	**0,01**	**26,00**
I7	0000111855	0025	01	COMPUTADOR OPTIPLEX 7010 I7 4GB HD 500GB	0400	1320104	16/10/2014	16/10/2014	2362,26	2014	**2.600,00**	**0,01**	**26,00**

Este documento é cópia do original, assinado digitalmente por CAROLINA MACHADO LETIZIO VIEIRA e Tribunal de Justiça do Estado de São Paulo, protocolado em 29/07/2022 às 00:58, sob o número WMJ22412974330 .
Para conferir o original, acesse o site https://esaj.tjsp.jus.br/pastadigital/pg/abrirConferenciaDocumento.do, informe o processo 1111746-12.2021.8.26.0100 e código D7FB37B.

CONSTRUTORA COESA
RELATORIO DE INVENTARIO
Dt.Ref: 31/10/2021

Filia	Cod Base Be	Codigo Ite	Tipo Ati	Descr. Sint.	Grup	Conta	Dt.Aquisica	Dt In Depre	Val Orig M1	ANO REFERÊNCIA	VALOR DE REPOSIÇÃO	FATOR DEPRECIAÇÃO	VALOR DE MERCADO
I7	0000111855	0026	01	COMPUTADOR OPTIPLEX 7010 I7 4GB HD 500GB	0400	1320104	16/10/2014	16/10/2014	2362,26	2014	**2.600,00**	**0,01**	**26,00**
I7	0000111855	0027	01	COMPUTADOR OPTIPLEX 7010 I7 4GB HD 500GB	0400	1320104	16/10/2014	16/10/2014	2362,26	2014	**2.600,00**	**0,01**	**26,00**
I7	0000111855	0028	01	COMPUTADOR OPTIPLEX 7010 I7 4GB HD 500GB	0400	1320104	16/10/2014	16/10/2014	2362,26	2014	**2.600,00**	**0,01**	**26,00**
I7	0000111855	0029	01	COMPUTADOR OPTIPLEX 7010 I7 4GB HD 500GB	0400	1320104	16/10/2014	16/10/2014	2362,26	2014	**2.600,00**	**0,01**	**26,00**
I7	0000111855	0030	01	COMPUTADOR OPTIPLEX 7010 I7 4GB HD 500GB	0400	1320104	16/10/2014	16/10/2014	2362,26	2014	**2.600,00**	**0,01**	**26,00**
I7	0000111855	0031	01	COMPUTADOR OPTIPLEX 7010 I7 4GB HD 500GB	0400	1320104	16/10/2014	16/10/2014	2362,26	2014	**2.600,00**	**0,01**	**26,00**
I7	0000111855	0032	01	COMPUTADOR OPTIPLEX 7010 I7 4GB HD 500GB	0400	1320104	16/10/2014	16/10/2014	2362,26	2014	**2.600,00**	**0,01**	**26,00**
I7	0000111855	0033	01	COMPUTADOR OPTIPLEX 7010 I7 4GB HD 500GB	0400	1320104	16/10/2014	16/10/2014	2362,26	2014	**2.600,00**	**0,01**	**26,00**
I7	0000111855	0034	01	COMPUTADOR OPTIPLEX 7010 I7 4GB HD 500GB	0400	1320104	16/10/2014	16/10/2014	2362,26	2014	**2.600,00**	**0,01**	**26,00**
I7	0000111855	0035	01	COMPUTADOR OPTIPLEX 7010 I7 4GB HD 500GB	0400	1320104	16/10/2014	16/10/2014	2362,26	2014	**2.600,00**	**0,01**	**26,00**
I7	0000111855	0036	01	COMPUTADOR OPTIPLEX 7010 I7 4GB HD 500GB	0400	1320104	16/10/2014	16/10/2014	2362,26	2014	**2.600,00**	**0,01**	**26,00**
I7	0000111855	0037	01	COMPUTADOR OPTIPLEX 7010 I7 4GB HD 500GB	0400	1320104	16/10/2014	16/10/2014	2362,26	2014	**2.600,00**	**0,01**	**26,00**
I7	0000111855	0038	01	COMPUTADOR OPTIPLEX 7010 I7 4GB HD 500GB	0400	1320104	16/10/2014	16/10/2014	2362,26	2014	**2.600,00**	**0,01**	**26,00**
I7	0000111855	0039	01	COMPUTADOR OPTIPLEX 7010 I7 4GB HD 500GB	0400	1320104	16/10/2014	16/10/2014	2362,26	2014	**2.600,00**	**0,01**	**26,00**
I7	0000111855	0040	01	COMPUTADOR OPTIPLEX 7010 I7 4GB HD 500GB	0400	1320104	16/10/2014	16/10/2014	2362,26	2014	**2.600,00**	**0,01**	**26,00**
I7	0000111855	0041	01	COMPUTADOR OPTIPLEX 7010 I7 4GB HD 500GB	0400	1320104	16/10/2014	16/10/2014	2362,26	2014	**2.600,00**	**0,01**	**26,00**
I7	0000111855	0042	01	COMPUTADOR OPTIPLEX 7010 I7 4GB HD 500GB	0400	1320104	16/10/2014	16/10/2014	2362,26	2014	**2.600,00**	**0,01**	**26,00**
I7	0000111855	0043	01	COMPUTADOR OPTIPLEX 7010 I7 4GB HD 500GB	0400	1320104	16/10/2014	16/10/2014	2362,26	2014	**2.600,00**	**0,01**	**26,00**
I7	0000111855	0044	01	COMPUTADOR OPTIPLEX 7010 I7 4GB HD 500GB	0400	1320104	16/10/2014	16/10/2014	2362,26	2014	**2.600,00**	**0,01**	**26,00**
I7	0000111855	0045	01	COMPUTADOR OPTIPLEX 7010 I7 4GB HD 500GB	0400	1320104	16/10/2014	16/10/2014	2362,26	2014	**2.600,00**	**0,01**	**26,00**
I7	0000111855	0046	01	COMPUTADOR OPTIPLEX 7010 I7 4GB HD 500GB	0400	1320104	16/10/2014	16/10/2014	2362,26	2014	**2.600,00**	**0,01**	**26,00**
I7	0000111855	0047	01	COMPUTADOR OPTIPLEX 7010 I7 4GB HD 500GB	0400	1320104	16/10/2014	16/10/2014	2362,26	2014	**2.600,00**	**0,01**	**26,00**
I7	0000111855	0048	01	COMPUTADOR OPTIPLEX 7010 I7 4GB HD 500GB	0400	1320104	16/10/2014	16/10/2014	2362,26	2014	**2.600,00**	**0,01**	**26,00**
I7	0000111855	0049	01	COMPUTADOR OPTIPLEX 7010 I7 4GB HD 500GB	0400	1320104	16/10/2014	16/10/2014	2362,26	2014	**2.600,00**	**0,01**	**26,00**
I7	0000111855	0050	01	COMPUTADOR OPTIPLEX 7010 I7 4GB HD 500GB	0400	1320104	16/10/2014	16/10/2014	2362,26	2014	**2.600,00**	**0,01**	**26,00**
L1	0000111855	0001	01	COMPUTADOR OPTIPLEX 7010 I7 4GB HD 500GB	0400	1320104	16/10/2014	16/10/2014	2362,26	2014	**2.600,00**	**0,01**	**26,00**
L1	0000111855	0002	01	COMPUTADOR OPTIPLEX 7010 I7 4GB HD 500GB	0400	1320104	16/10/2014	16/10/2014	2362,26	2014	**2.600,00**	**0,01**	**26,00**
I7	0000111857	0010	01	COMPUTADOR OPTIPLEX 7010 I7 4GB HD 500GB	0400	1320104	07/10/2014	16/10/2014	2362,66	2014	**2.600,00**	**0,01**	**26,00**
I7	0000111857	0011	01	COMPUTADOR OPTIPLEX 7010 I7 4GB HD 500GB	0400	1320104	07/10/2014	16/10/2014	2362,66	2014	**2.600,00**	**0,01**	**26,00**
I7	0000111857	0012	01	COMPUTADOR OPTIPLEX 7010 I7 4GB HD 500GB	0400	1320104	07/10/2014	16/10/2014	2362,66	2014	**2.600,00**	**0,01**	**26,00**
I7	0000111857	0013	01	COMPUTADOR OPTIPLEX 7010 I7 4GB HD 500GB	0400	1320104	07/10/2014	16/10/2014	2362,66	2014	**2.600,00**	**0,01**	**26,00**
I7	0000111857	0014	01	COMPUTADOR OPTIPLEX 7010 I7 4GB HD 500GB	0400	1320104	07/10/2014	16/10/2014	2362,66	2014	**2.600,00**	**0,01**	**26,00**
I7	0000111857	0015	01	COMPUTADOR OPTIPLEX 7010 I7 4GB HD 500GB	0400	1320104	07/10/2014	16/10/2014	2362,66	2014	**2.600,00**	**0,01**	**26,00**
I7	0000111857	0016	01	COMPUTADOR OPTIPLEX 7010 I7 4GB HD 500GB	0400	1320104	07/10/2014	16/10/2014	2362,66	2014	**2.600,00**	**0,01**	**26,00**
I7	0000111857	0017	01	COMPUTADOR OPTIPLEX 7010 I7 4GB HD 500GB	0400	1320104	07/10/2014	16/10/2014	2362,66	2014	**2.600,00**	**0,01**	**26,00**
I7	0000111857	0018	01	COMPUTADOR OPTIPLEX 7010 I7 4GB HD 500GB	0400	1320104	07/10/2014	16/10/2014	2362,66	2014	**2.600,00**	**0,01**	**26,00**
I7	0000111857	0019	01	COMPUTADOR OPTIPLEX 7010 I7 4GB HD 500GB	0400	1320104	07/10/2014	16/10/2014	2362,66	2014	**2.600,00**	**0,01**	**26,00**
I7	0000111857	0020	01	COMPUTADOR OPTIPLEX 7010 I7 4GB HD 500GB	0400	1320104	07/10/2014	16/10/2014	2362,66	2014	**2.600,00**	**0,01**	**26,00**
I7	0000111857	0021	01	COMPUTADOR OPTIPLEX 7010 I7 4GB HD 500GB	0400	1320104	07/10/2014	16/10/2014	2362,66	2014	**2.600,00**	**0,01**	**26,00**
I7	0000111857	0022	01	COMPUTADOR OPTIPLEX 7010 I7 4GB HD 500GB	0400	1320104	07/10/2014	16/10/2014	2362,66	2014	**2.600,00**	**0,01**	**26,00**
I7	0000111857	0023	01	COMPUTADOR OPTIPLEX 7010 I7 4GB HD 500GB	0400	1320104	07/10/2014	16/10/2014	2362,66	2014	**2.600,00**	**0,01**	**26,00**
I7	0000111857	0024	01	COMPUTADOR OPTIPLEX 7010 I7 4GB HD 500GB	0400	1320104	07/10/2014	16/10/2014	2362,66	2014	**2.600,00**	**0,01**	**26,00**
I7	0000111857	0025	01	COMPUTADOR OPTIPLEX 7010 I7 4GB HD 500GB	0400	1320104	07/10/2014	16/10/2014	2362,66	2014	**2.600,00**	**0,01**	**26,00**
I7	0000111857	0026	01	COMPUTADOR OPTIPLEX 7010 I7 4GB HD 500GB	0400	1320104	07/10/2014	16/10/2014	2362,66	2014	**2.600,00**	**0,01**	**26,00**
I7	0000111857	0027	01	COMPUTADOR OPTIPLEX 7010 I7 4GB HD 500GB	0400	1320104	07/10/2014	16/10/2014	2362,66	2014	**2.600,00**	**0,01**	**26,00**
I7	0000111857	0028	01	COMPUTADOR OPTIPLEX 7010 I7 4GB HD 500GB	0400	1320104	07/10/2014	16/10/2014	2362,66	2014	**2.600,00**	**0,01**	**26,00**
I7	0000111857	0029	01	COMPUTADOR OPTIPLEX 7010 I7 4GB HD 500GB	0400	1320104	07/10/2014	16/10/2014	2362,66	2014	**2.600,00**	**0,01**	**26,00**
I7	0000111857	0030	01	COMPUTADOR OPTIPLEX 7010 I7 4GB HD 500GB	0400	1320104	07/10/2014	16/10/2014	2362,66	2014	**2.600,00**	**0,01**	**26,00**
I7	0000111857	0031	01	COMPUTADOR OPTIPLEX 7010 I7 4GB HD 500GB	0400	1320104	07/10/2014	16/10/2014	2362,66	2014	**2.600,00**	**0,01**	**26,00**
I7	0000111857	0032	01	COMPUTADOR OPTIPLEX 7010 I7 4GB HD 500GB	0400	1320104	07/10/2014	16/10/2014	2362,66	2014	**2.600,00**	**0,01**	**26,00**
I7	0000111857	0033	01	COMPUTADOR OPTIPLEX 7010 I7 4GB HD 500GB	0400	1320104	07/10/2014	16/10/2014	2362,66	2014	**2.600,00**	**0,01**	**26,00**
I7	0000111857	0034	01	COMPUTADOR OPTIPLEX 7010 I7 4GB HD 500GB	0400	1320104	07/10/2014	16/10/2014	2362,66	2014	**2.600,00**	**0,01**	**26,00**
I7	0000111857	0035	01	COMPUTADOR OPTIPLEX 7010 I7 4GB HD 500GB	0400	1320104	07/10/2014	16/10/2014	2362,66	2014	**2.600,00**	**0,01**	**26,00**
I7	0000111857	0036	01	COMPUTADOR OPTIPLEX 7010 I7 4GB HD 500GB	0400	1320104	07/10/2014	16/10/2014	2362,66	2014	**2.600,00**	**0,01**	**26,00**
I7	0000111857	0037	01	COMPUTADOR OPTIPLEX 7010 I7 4GB HD 500GB	0400	1320104	07/10/2014	16/10/2014	2362,66	2014	**2.600,00**	**0,01**	**26,00**
I7	0000111857	0038	01	COMPUTADOR OPTIPLEX 7010 I7 4GB HD 500GB	0400	1320104	07/10/2014	16/10/2014	2362,66	2014	**2.600,00**	**0,01**	**26,00**
I7	0000111857	0039	01	COMPUTADOR OPTIPLEX 7010 I7 4GB HD 500GB	0400	1320104	07/10/2014	16/10/2014	2362,66	2014	**2.600,00**	**0,01**	**26,00**
I7	0000111857	0040	01	COMPUTADOR OPTIPLEX 7010 I7 4GB HD 500GB	0400	1320104	07/10/2014	16/10/2014	2362,66	2014	**2.600,00**	**0,01**	**26,00**
I7	0000111857	0041	01	COMPUTADOR OPTIPLEX 7010 I7 4GB HD 500GB	0400	1320104	07/10/2014	16/10/2014	2362,66	2014	**2.600,00**	**0,01**	**26,00**
I7	0000111857	0042	01	COMPUTADOR OPTIPLEX 7010 I7 4GB HD 500GB	0400	1320104	16/10/2014	16/10/2014	2362,66	2014	**2.600,00**	**0,01**	**26,00**
I7	0000111857	0043	01	COMPUTADOR OPTIPLEX 7010 I7 4GB HD 500GB	0400	1320104	07/10/2014	16/10/2014	2362,66	2014	**2.600,00**	**0,01**	**26,00**
I7	0000111857	0044	01	COMPUTADOR OPTIPLEX 7010 I7 4GB HD 500GB	0400	1320104	07/10/2014	16/10/2014	2362,66	2014	**2.600,00**	**0,01**	**26,00**
I7	0000111857	0045	01	COMPUTADOR OPTIPLEX 7010 I7 4GB HD 500GB	0400	1320104	07/10/2014	16/10/2014	2362,66	2014	**2.600,00**	**0,01**	**26,00**
I7	0000111857	0046	01	COMPUTADOR OPTIPLEX 7010 I7 4GB HD 500GB	0400	1320104	07/10/2014	16/10/2014	2362,66	2014	**2.600,00**	**0,01**	**26,00**
I7	0000111857	0047	01	COMPUTADOR OPTIPLEX 7010 I7 4GB HD 500GB	0400	1320104	07/10/2014	16/10/2014	2362,66	2014	**2.600,00**	**0,01**	**26,00**
I7	0000111857	0048	01	COMPUTADOR OPTIPLEX 7010 I7 4GB HD 500GB	0400	1320104	07/10/2014	16/10/2014	2362,66	2014	**2.600,00**	**0,01**	**26,00**
I7	0000111857	0049	01	COMPUTADOR OPTIPLEX 7010 I7 4GB HD 500GB	0400	1320104	07/10/2014	16/10/2014	2362,66	2014	**2.600,00**	**0,01**	**26,00**
I7	0000111857	0050	01	COMPUTADOR OPTIPLEX 7010 I7 4GB HD 500GB	0400	1320104	07/10/2014	16/10/2014	2362,66	2014	**2.600,00**	**0,01**	**26,00**

Este documento é cópia do original, assinado digitalmente por JOAO VIEIRA e Tribunal de Justica do Estado de Sao Paulo, protocolado em 20/07/2023 às 00:58 , sob o número WMU22412974330 .
Para conferir o original, acesse o site https://esaj.tjsp.jus.br/pastadigital/pg/abrirConferenciaDocumento.do, informe o processo 1111746-12.2021.8.26.0100 e código D7FB37B.

CONSTRUTORA COESA
RELATORIO DE INVENTARIO
Dt.Ref: 31/10/2021

Filia	Cod Base Be	Codigo Ite	Tipo Ativ	Descr. Sint.	Grup	Conta	Dt.Aquisica	Dt In Depre	Val Orig M1	ANO REFERÊNCIA	VALOR DE REPOSIÇÃO	FATOR DEPRECIAÇÃO	VALOR DE MERCADO
I7	0000111860	0001	01	NOTEBOOK I7-4600U 8GB 256GB DELL-E7240	0400	1320104	16/10/2014	16/10/2014	2428,61	2014	2.700,00	0,01	27,00
I7	0000111860	0002	01	NOTEBOOK I7-4600U 8GB 256GB DELL-E7240	0400	1320104	16/10/2014	16/10/2014	2428,61	2014	2.700,00	0,01	27,00
I7	0000111861	0001	01	COMPUTADOR CORE I5 16GB 500GB	0400	1320104	16/10/2014	16/10/2014	2631,76	2014	2.900,00	0,01	29,00
L1	0000111863	0001	01	ARMARIO ARQ MAD. 1,60X0,50X0,36	0500	1320105	16/10/2014	16/10/2014	460,83	2014	500,00	0,25	125,00
KD	0000111877	0001	01	NOBREAK 230/127-230V 3KVA	0500	1320105	08/10/2014	08/10/2014	410,00	2014	500,00	0,25	125,00
KD	0000111877	0002	01	NOBREAK 230/127-230V 3KVA	0500	1320105	08/10/2014	08/10/2014	410,00	2014	500,00	0,25	125,00
KD	0000111877	0003	01	NOBREAK 230/127-230V 3KVA	0500	1320105	08/10/2014	08/10/2014	410,00	2014	500,00	0,25	125,00
KD	0000111877	0004	01	NOBREAK 230/127-230V 3KVA	0500	1320105	08/10/2014	08/10/2014	410,00	2014	500,00	0,25	125,00
KD	0000111878	0001	01	RELOGIO PONTO DIG LCD 4X16DIG	0500	1320105	08/10/2014	08/10/2014	3000,00	2014	3.300,00	0,25	825,00
KD	0000111878	0002	01	RELOGIO PONTO DIG LCD 4X16DIG	0500	1320105	08/10/2014	08/10/2014	3000,00	2014	3.300,00	0,25	825,00
KD	0000111878	0003	01	RELOGIO PONTO DIG LCD 4X16DIG	0500	1320105	08/10/2014	08/10/2014	3000,00	2014	3.300,00	0,25	825,00
K5	0000111881	0001	01	LAVADORA FR 42L/MIN 0~500PSI 220/380V	0500	1320105	17/10/2014	17/10/2014	3662,40	2014	4.000,00	0,25	1.000,00
K5	0000111881	0002	01	LAVADORA FR 42L/MIN 0~500PSI 220/380V	0500	1320105	17/10/2014	17/10/2014	3662,40	2014	4.000,00	0,25	1.000,00
L0	0000111886	0001	01	RADIO PORTATIL SEM VISOR UHF 1	0300	1320103	18/10/2014	18/10/2014	10546,00	2014	11.600,00	0,25	2.900,00
20	0000111887	0001	01	CAIXA MALETA 100X200X130CM	0300	1320103	18/10/2014	18/10/2014	1790,00	2014	2.000,00	0,25	500,00
L0	0000111889	0001	01	BASE NIVELANTE C/ PRUMO VD GDF	0300	1320103	18/10/2014	18/10/2014	436,00	2014	500,00	0,25	125,00
20	0000111890	0001	01	TRIPE TOPOGRAFICO EXTENS 33,78	0300	1320103	18/10/2014	18/10/2014	355,00	2014	400,00	0,25	100,00
20	0000111891	0001	01	TRIPE TOPOGRAFICO EXTENS 1,65M	0300	1320103	18/10/2014	18/10/2014	472,99	2014	500,00	0,25	125,00
20	0000111891	0002	01	TRIPE TOPOGRAFICO EXTENS 1,65M	0300	1320103	18/10/2014	18/10/2014	472,99	2014	500,00	0,25	125,00
L0	0000111892	0001	01	RECEPTOR GPS RTK 120 CANAIS 1G	0300	1320103	18/10/2014	18/10/2014	16648,01	2014	18.300,00	0,25	4.575,00
L0	0000111893	0001	01	RECEPTOR GPS RTK 120 CANAIS 1G	0300	1320103	18/10/2014	18/10/2014	22144,99	2014	24.400,00	0,25	6.100,00
L0	0000111893	0002	01	RECEPTOR GPS RTK 120 CANAIS 1G	0300	1320103	18/10/2014	18/10/2014	22144,99	2014	24.400,00	0,25	6.100,00
20	0000111894	0001	01	COLETOR DADOS/ANA FFT ROTA 0,1	0300	1320103	18/10/2014	18/10/2014	12550,00	2014	13.800,00	0,25	3.450,00
L0	0000111895	0001	01	CONJUNTO EQUIP OXIC 1/2" VICTO	0300	1320103	18/10/2014	18/10/2014	2000,00	2014	2.200,00	0,25	550,00
L0	0000111895	0002	01	CONJUNTO EQUIP OXIC 1/2" VICTO	0300	1320103	18/10/2014	18/10/2014	2000,00	2014	2.200,00	0,25	550,00
L0	0000111895	0003	01	CONJUNTO EQUIP OXIC 1/2" VICTO	0300	1320103	18/10/2014	18/10/2014	2000,00	2014	2.200,00	0,25	550,00
20	0000111897	0003	01	SERRA POLIC 12" 5CV 220V 3450R	0300	1320103	18/10/2014	18/10/2014	1260,00	2014	1.400,00	0,25	350,00
20	0000111898	0003	01	MOTOR VIBRAD CONC 4T GAS 136CM	0300	1320103	18/10/2014	18/10/2014	1000,00	2014	1.100,00	0,25	275,00
20	0000111899	0004	01	MANGOTE VIBR CONCRETO VIPART 2	0300	1320103	18/10/2014	18/10/2014	500,00	2014	600,00	0,25	150,00
20	0000111899	0005	01	MANGOTE VIBR CONCRETO VIPART 2	0300	1320103	18/10/2014	18/10/2014	500,00	2014	600,00	0,25	150,00
20	0000111899	0006	01	MANGOTE VIBR CONCRETO VIPART 2	0300	1320103	18/10/2014	18/10/2014	500,00	2014	600,00	0,25	150,00
20	0000111900	0001	01	MANGOTE VIBR CONCRETO VIPART 4	0300	1320103	18/10/2014	18/10/2014	610,00	2014	700,00	0,25	175,00
20	0000111900	0002	01	MANGOTE VIBR CONCRETO VIPART 4	0300	1320103	18/10/2014	18/10/2014	610,00	2014	700,00	0,25	175,00
20	0000111900	0003	01	MANGOTE VIBR CONCRETO VIPART 4	0300	1320103	18/10/2014	18/10/2014	610,00	2014	700,00	0,25	175,00
20	0000111900	0004	01	MANGOTE VIBR CONCRETO VIPART 4	0300	1320103	18/10/2014	18/10/2014	610,00	2014	700,00	0,25	175,00
20	0000111900	0005	01	MANGOTE VIBR CONCRETO VIPART 4	0300	1320103	18/10/2014	18/10/2014	610,00	2014	700,00	0,25	175,00
20	0000111900	0006	01	MANGOTE VIBR CONCRETO VIPART 4	0300	1320103	18/10/2014	18/10/2014	610,00	2014	700,00	0,25	175,00
20	0000111901	0001	01	MANGOTE VIBR CONCRETO VIPART 6	0300	1320103	18/10/2014	18/10/2014	830,00	2014	900,00	0,25	225,00
20	0000111901	0002	01	MANGOTE VIBR CONCRETO VIPART 6	0300	1320103	18/10/2014	18/10/2014	830,00	2014	900,00	0,25	225,00
20	0000111901	0003	01	MANGOTE VIBR CONCRETO VIPART 6	0300	1320103	18/10/2014	18/10/2014	830,00	2014	900,00	0,25	225,00
20	0000111901	0004	01	MANGOTE VIBR CONCRETO VIPART 6	0300	1320103	18/10/2014	18/10/2014	830,00	2014	900,00	0,25	225,00
20	0000111901	0005	01	MANGOTE VIBR CONCRETO VIPART 6	0300	1320103	18/10/2014	18/10/2014	830,00	2014	900,00	0,25	225,00
20	0000111901	0006	01	MANGOTE VIBR CONCRETO VIPART 6	0300	1320103	18/10/2014	18/10/2014	830,00	2014	900,00	0,25	225,00
09	0000111902	0001	01	CAMA TRAD CAS MAD NT 1,38X0,40	0500	1320105	15/10/2014	15/10/2014	367,08	2014	400,00	0,25	100,00
09	0000111902	0002	01	CAMA TRAD CAS MAD NT 1,38X0,40	0500	1320105	15/10/2014	15/10/2014	367,08	2014	400,00	0,25	100,00
09	0000111903	0001	01	CAMA BOX CJ SOLT MDF BR 0,88X0	0500	1320105	15/10/2014	15/10/2014	381,96	2014	400,00	0,25	100,00
09	0000111905	0001	01	CONDICIONADOR AR JANELA 7500BT	0500	1320105	15/10/2014	15/10/2014	735,08	2014	800,00	0,25	200,00
L0	0000111908	0001	01	CAMERA DIGITAL LCD 2.7" 16,1MP	0500	1320105	19/10/2014	19/10/2014	329,90	2014	400,00	0,25	100,00
L0	0000111908	0002	01	CAMERA DIGITAL LCD 2.7" 16,1MP	0500	1320105	19/10/2014	19/10/2014	329,90	2014	400,00	0,25	100,00
L0	0000111909	0001	01	CAMERA DIGITAL LCD 2.7" 16,1MP	0500	1320105	19/10/2014	19/10/2014	329,90	2014	400,00	0,25	100,00
L0	0000111909	0002	01	CAMERA DIGITAL LCD 2.7" 16,1MP	0500	1320105	19/10/2014	19/10/2014	329,90	2014	400,00	0,25	100,00
L0	0000111910	0001	01	TV LED 32" 725X438X69MM	0500	1320105	19/10/2014	19/10/2014	899,00	2014	1.000,00	0,25	250,00
L0	0000111910	0002	01	TV LED 32" 725X438X69MM	0500	1320105	19/10/2014	19/10/2014	899,00	2014	1.000,00	0,25	250,00
L0	0000111912	0001	01	CONDICIONADOR AR PORT 10500BTU	0500	1320105	19/10/2014	19/10/2014	1359,90	2014	1.500,00	0,25	375,00
L0	0000111912	0002	01	CONDICIONADOR AR PORT 10500BTU	0500	1320105	19/10/2014	19/10/2014	1359,90	2014	1.500,00	0,25	375,00
L0	0000111912	0003	01	CONDICIONADOR AR PORT 10500BTU	0500	1320105	19/10/2014	19/10/2014	1359,90	2014	1.500,00	0,25	375,00
20	0000111913	0001	01	LIXADEIRA ANG 8500RPM 2100W 22	0300	1320103	19/10/2014	19/10/2014	355,00	2014	400,00	0,25	100,00
I7	0000111916	0001	01	INTERFACE INTERF 1C TEL PLUG	0700	1320107	19/10/2014	19/10/2014	417,00	2014	500,00	0,25	125,00
I7	0000111916	0002	01	INTERFACE INTERF 1C TEL PLUG	0700	1320107	19/10/2014	19/10/2014	417,00	2014	500,00	0,25	125,00
20	0000111917	0001	01	LIXADEIRA ANG 6600RPM 2200W 22	0300	1320103	19/10/2014	19/10/2014	427,66	2014	500,00	0,25	125,00
20	0000111918	0001	01	LAVADORA GAS FR 18,2L/MIN 3000	0300	1320103	19/10/2014	19/10/2014	1756,55	2014	1.900,00	0,25	475,00
KT	0000111923	0001	01	MOLDE COMPR MARSHALL A1020	0300	1320103	20/10/2014	20/10/2014	24700,00	2014	27.200,00	0,25	6.800,00
L1	0000111925	0003	01	ARMARIO ESC MA ALTO MAD 1,60X0	0500	1320105	20/10/2014	20/10/2014	427,75	2014	500,00	0,25	125,00
L1	0000111934	0001	01	MESA CENTRO MDP REDOND 52CM 51	0500	1320105	20/10/2014	20/10/2014	858,99	2014	900,00	0,25	225,00
L1	0000111935	0001	01	MESA CENTRO MDP RT 0,80X0,80X1	0500	1320105	20/10/2014	20/10/2014	829,30	2014	900,00	0,25	225,00
L1	0000111935	0002	01	MESA CENTRO MDP RT 0,80X0,80X1	0500	1320105	20/10/2014	20/10/2014	829,29	2014	900,00	0,25	225,00
L1	0000111936	0001	01	MESA ESC MDP ANG 1600X1200X800	0500	1320105	20/10/2014	20/10/2014	1380,36	2014	1.500,00	0,25	375,00
L1	0000111937	0001	01	CADEIRA PRESID GIRAT A1020 COU	0500	1320105	20/10/2014	20/10/2014	752,43	2014	800,00	0,25	200,00

Este documento é cópia do original, assinado digitalmente por CAROLINA MACHADO LETIZIO VIEIRA e Tribunal de Justiça do Estado de São Paulo, protocolado em 29/07/2022 às 00:58, sob o número WMJ22412974330 .
Para conferir o original, acesse o site https://esaj.tjsp.jus.br/pastadigital/pg/abrirConferenciaDocumento.do, informe o processo 1111746-12.2021.8.26.0100 e código D7FB37B.

CONSTRUTORA COESA
RELATORIO DE INVENTARIO
Dt.Ref: 31/10/2021

Filia	Cod Base Be	Codigo Ite	Tipo Ativ	Descr. Sint.	Grup	Conta	Dt.Aquisica	Dt In Depre	Val Orig M1	ANO REFERÊNCIA	VALOR DE REPOSIÇÃO	FATOR DEPRECIAÇÃO	VALOR DE MERCADO
L1	0000111937	0002	01	CADEIRA PRESID GIRAT A1020 COU	0500	1320105	20/10/2014	20/10/2014	752,43	2014	800,00	0,25	200,00
L1	0000111937	0003	01	CADEIRA PRESID GIRAT A1020 COU	0500	1320105	20/10/2014	20/10/2014	752,43	2014	800,00	0,25	200,00
L1	0000111937	0004	01	CADEIRA PRESID GIRAT A1020 COU	0500	1320105	20/10/2014	20/10/2014	752,41	2014	800,00	0,25	200,00
KT	0000111939	0001	01	PRENSA HIDRAULICA MAN 5000KGF	0300	1320103	20/10/2014	20/10/2014	26900,00	2014	29.600,00	0,25	7.400,00
KT	0000111940	0001	01	BALANCA EL DG LBTRIO 20KG 205X325MM	0300	1320103	20/10/2014	20/10/2014	1500,00	2014	1.700,00	0,25	425,00
KT	0000111940	0002	01	BALANCA EL DG LBTRIO 20KG 205X325MM	0300	1320103	20/10/2014	20/10/2014	1500,00	2014	1.700,00	0,25	425,00
KT	0000111940	0003	01	BALANCA EL DG LBTRIO 20KG 205X325MM	0300	1320103	20/10/2014	20/10/2014	1500,00	2014	1.700,00	0,25	425,00
KT	0000111940	0004	01	BALANCA EL DG LBTRIO 20KG 205X325MM	0300	1320103	20/10/2014	20/10/2014	1500,00	2014	1.700,00	0,25	425,00
KT	0000111940	0005	01	BALANCA EL DG LBTRIO 20KG 205X325MM	0300	1320103	20/10/2014	20/10/2014	1500,00	2014	1.700,00	0,25	425,00
KT	0000111941	0001	01	REPARTIDOR AMOSTRA CHAO ACO GA	0300	1320103	20/10/2014	20/10/2014	680,00	2014	700,00	0,25	175,00
KT	0000111942	0001	01	BALANCA DIG LBTRIO 30KG 130X31	0300	1320103	20/10/2014	20/10/2014	1310,00	2014	1.400,00	0,25	350,00
KT	0000111943	0001	01	MEDIDOR UMID SPEEDY 44% 0~100°	0300	1320103	20/10/2014	20/10/2014	910,00	2014	1.000,00	0,25	250,00
KT	0000111943	0002	01	MEDIDOR UMID SPEEDY 44% 0~100°	0300	1320103	20/10/2014	20/10/2014	910,00	2014	1.000,00	0,25	250,00
KT	0000111943	0003	01	MEDIDOR UMID SPEEDY 44% 0~100°	0300	1320103	20/10/2014	20/10/2014	910,00	2014	1.000,00	0,25	250,00
KT	0000111943	0004	01	MEDIDOR UMID SPEEDY 44% 0~100°	0300	1320103	20/10/2014	20/10/2014	910,00	2014	1.000,00	0,25	250,00
KT	0000111943	0005	01	MEDIDOR UMID SPEEDY 44% 0~100°	0300	1320103	20/10/2014	20/10/2014	910,00	2014	1.000,00	0,25	250,00
KT	0000111944	0001	01	ESTUFA 336L 50~200°C 1000W 110	0300	1320103	20/10/2014	20/10/2014	5300,00	2014	5.800,00	0,25	1.450,00
KT	0000111945	0001	01	DETERMINACAO EQUIV AREIA CJ 9P	0300	1320103	20/10/2014	20/10/2014	820,00	2014	900,00	0,25	225,00
13	0000111947	0001	01	MANGOTE VIBR CONCRETO WEBER 45	0300	1320103	15/10/2014	15/10/2014	960,00	2014	1.100,00	0,25	275,00
13	0000111947	0004	01	MANGOTE VIBR CONCRETO WEBER 45	0300	1320103	15/10/2014	15/10/2014	960,00	2014	1.100,00	0,25	275,00
20	0000111947	0002	01	MANGOTE VIBR CONCRETO WEBER 45	0300	1320103	15/10/2014	15/10/2014	960,00	2014	1.100,00	0,25	275,00
20	0000111947	0003	01	MANGOTE VIBR CONCRETO WEBER 45	0300	1320103	15/10/2014	15/10/2014	960,00	2014	1.100,00	0,25	275,00
20	0000111947	0005	01	MANGOTE VIBR CONCRETO WEBER 45	0300	1320103	15/10/2014	15/10/2014	960,00	2014	1.100,00	0,25	275,00
20	0000111947	0006	01	MANGOTE VIBR CONCRETO WEBER 45	0300	1320103	15/10/2014	15/10/2014	960,00	2014	1.100,00	0,25	275,00
20	0000111947	0007	01	MANGOTE VIBR CONCRETO WEBER 45	0300	1320103	15/10/2014	15/10/2014	960,00	2014	1.100,00	0,25	275,00
KT	0000111948	0001	01	VISCOSIMETRO ROT 0,01~500MM 15	0300	1320103	20/10/2014	20/10/2014	5080,00	2014	5.600,00	0,25	1.400,00
KT	0000111949	0001	01	CONTADOR CED 100~240VCA 150NT	0300	1320103	20/10/2014	20/10/2014	1000,00	2014	1.100,00	0,25	275,00
KT	0000111950	0001	01	SOQUETE MARSHALL C/CAMISA 340G	0300	1320103	20/10/2014	20/10/2014	561,00	2014	600,00	0,25	150,00
KT	0000111950	0002	01	SOQUETE MARSHALL C/CAMISA 340G	0300	1320103	20/10/2014	20/10/2014	561,00	2014	600,00	0,25	150,00
KT	0000111950	0003	01	SOQUETE MARSHALL C/CAMISA 340G	0300	1320103	20/10/2014	20/10/2014	561,00	2014	600,00	0,25	150,00
KT	0000111950	0004	01	SOQUETE MARSHALL C/CAMISA 340G	0300	1320103	20/10/2014	20/10/2014	561,00	2014	600,00	0,25	150,00
KT	0000111951	0001	01	DESTILADOR AGUA PILSEN 2L/H	0300	1320103	20/10/2014	20/10/2014	540,00	2014	600,00	0,25	150,00
I7	0000111952	0001	01	NOTEBOOK I7-4600U 8GB 256GB DELL-E7240	0400	1320104	14/10/2014	14/10/2014	4431,63	2014	4.900,00	0,01	49,00
K5	0000111954	0001	01	LAVADORA FR 75L/MIN 0~500PSI 220/380V	0500	1320105	21/10/2014	21/10/2014	6399,00	2014	7.000,00	0,25	1.750,00
KY	0000111956	0001	01	ARMARIO COZ 0,65X1,00X0,60M	0500	1320105	21/10/2014	21/10/2014	747,00	2014	800,00	0,25	200,00
KY	0000111957	0001	01	SOFA 2-3LUG COURO PT ESPUMA	0500	1320105	21/10/2014	21/10/2014	732,00	2014	800,00	0,25	200,00
KN	0000111960	0001	01	CADEIRA DIRET GIRAT A1020 TEC	0500	1320105	20/10/2014	20/10/2014	590,00	2014	600,00	0,25	150,00
L0	0000111963	0001	01	CONDICIONADOR AR SPLIT 18000BT	0500	1320105	23/10/2014	23/10/2014	2564,77	2014	2.800,00	0,25	700,00
L0	0000111964	0001	01	PLASTIFICADORA 320MM 1500MM/MI	0500	1320105	23/10/2014	23/10/2014	861,79	2014	900,00	0,25	225,00
I7	0000111972	0001	01	COMPUTADOR CORE I5 16GB 500GB	0400	1320104	17/10/2014	17/10/2014	2649,82	2014	2.900,00	0,01	29,00
L1	0000111973	0001	01	TESOURA CORT CHAPA LATOEIRO RE	0300	1320103	23/10/2014	23/10/2014	520,00	2014	600,00	0,25	150,00
L1	0000111973	0002	01	TESOURA CORT CHAPA LATOEIRO RE	0300	1320103	23/10/2014	23/10/2014	520,00	2014	600,00	0,25	150,00
L1	0000111973	0003	01	TESOURA CORT CHAPA LATOEIRO RE	0300	1320103	23/10/2014	23/10/2014	520,00	2014	600,00	0,25	150,00
L0	0000111974	0001	01	CONDICIONADOR AR SPLIT 9000BTU	0500	1320105	10/10/2014	10/10/2014	1474,17	2014	1.600,00	0,25	400,00
L0	0000111974	0002	01	CONDICIONADOR AR SPLIT 9000BTU	0500	1320105	10/10/2014	10/10/2014	1474,17	2014	1.600,00	0,25	400,00
L0	0000111974	0003	01	CONDICIONADOR AR SPLIT 9000BTU	0500	1320105	10/10/2014	10/10/2014	1474,17	2014	1.600,00	0,25	400,00
L0	0000111974	0004	01	CONDICIONADOR AR SPLIT 9000BTU	0500	1320105	10/10/2014	10/10/2014	1474,17	2014	1.600,00	0,25	400,00
L0	0000111974	0005	01	CONDICIONADOR AR SPLIT 9000BTU	0500	1320105	10/10/2014	10/10/2014	1474,17	2014	1.600,00	0,25	400,00
L0	0000111974	0006	01	CONDICIONADOR AR SPLIT 9000BTU	0500	1320105	10/10/2014	10/10/2014	1474,14	2014	1.600,00	0,25	400,00
L0	0000111975	0001	01	CONDICIONADOR AR SPLIT 30000BT	0500	1320105	10/10/2014	10/10/2014	3366,00	2014	3.700,00	0,25	925,00
L0	0000111975	0002	01	CONDICIONADOR AR SPLIT 30000BT	0500	1320105	10/10/2014	10/10/2014	3366,00	2014	3.700,00	0,25	925,00
L0	0000111976	0001	01	CONDICIONADOR AR SPLIT 18000BT	0500	1320105	10/10/2014	10/10/2014	2565,00	2014	2.800,00	0,25	700,00
L0	0000111978	0001	01	CONDICIONADOR AR SPLIT 12000BT	0500	1320105	10/10/2014	10/10/2014	1720,00	2014	1.900,00	0,25	475,00
L0	0000111978	0002	01	CONDICIONADOR AR SPLIT 12000BT	0500	1320105	10/10/2014	10/10/2014	1720,00	2014	1.900,00	0,25	475,00
L0	0000111978	0003	01	CONDICIONADOR AR SPLIT 12000BT	0500	1320105	10/10/2014	10/10/2014	1720,00	2014	1.900,00	0,25	475,00
L0	0000111978	0004	01	CONDICIONADOR AR SPLIT 12000BT	0500	1320105	10/10/2014	10/10/2014	1720,00	2014	1.900,00	0,25	475,00
20	0000111982	0001	01	MANGOTE VIBR CONCRETO VIPART 4	0300	1320103	24/10/2014	24/10/2014	740,44	2014	800,00	0,25	200,00
20	0000111982	0002	01	MANGOTE VIBR CONCRETO VIPART 4	0300	1320103	24/10/2014	24/10/2014	740,44	2014	800,00	0,25	200,00
L1	0000111985	0001	01	BALANCA EL DG ROD 40000KG 100X	0300	1320103	23/10/2014	23/10/2014	74900,00	2014	82.400,00	0,25	20.600,00
L1	0000111985	0002	01	BALANCA EL DG ROD 40000KG 100X	0300	1320103	23/10/2014	23/10/2014	74900,00	2014	82.400,00	0,25	20.600,00
20	0000111988	0001	01	BOMBA SDWM BOMBA.DAGUA.MOTOR-S	0300	1320103	24/10/2014	24/10/2014	1448,70	2014	1.600,00	0,25	400,00
KY	0000111989	0001	01	MOTO VIBR CON 2F 1400W 3600RPM	0300	1320103	23/10/2014	24/10/2014	930,82	2014	1.000,00	0,25	250,00
KY	0000111989	0002	01	MOTO VIBR CON 2F 1400W 3600RPM	0300	1320103	23/10/2014	24/10/2014	930,82	2014	1.000,00	0,25	250,00
20	0000111991	0001	01	LIXADEIRA ANG 6600RPM 2200W 22	0300	1320103	26/10/2014	26/10/2014	427,66	2014	500,00	0,25	125,00
20	0000111992	0001	01	LIXADEIRA ANG 8500RPM 2100W 22	0300	1320103	26/10/2014	26/10/2014	352,32	2014	400,00	0,25	100,00
02	0000111994	0001	01	NOTEBOOK I7-4600U 8GB 256GB DELL-E7240	0400	1320104	21/10/2014	21/10/2014	4769,88	2014	5.200,00	0,01	52,00
KT	0000111998	0001	01	NOTEBOOK DELL INSPIRON 14 7460	0400	1320104	07/12/2017	07/12/2017	3021,01	2017	3.200,00	0,10	320,00
20	0000111999	0001	01	PLAINA LIMADORA 220V 710W 82MM	0300	1320103	27/10/2014	27/10/2014	409,49	2014	500,00	0,25	125,00

Este documento é cópia do original, assinado digitalmente por CAROLINA ACHADO LETIZIO VIEIRA e Tribunal de Justiça do Estado de São Paulo, protocolado em 29/07/2022 às 00:58, sob o número WMJ22412974330.
Para conferir o original, acesse o site https://esaj.tjsp.jus.br/pastadigital/pg/abrirConferenciaDocumento.do, informe o processo 1111746-12.2021.8.26.0100 e código D7FB37B.

CONSTRUTORA COESA
RELATORIO DE INVENTARIO
Dt.Ref: 31/10/2021

Filia	Cod Base Be	Codigo Ite	Tipo Ativ	Descr. Sint.	Grup	Conta	Dt.Aquisica	Dt In Depre	Val Orig M1	ANO REFERÊNCIA	VALOR DE REPOSIÇÃO	FATOR DEPRECIAÇÃO	VALOR DE MERCADO
L0	0000112000	0001	01	SERRA TICO-TICO 650W 220V 500~	0300	1320103	27/10/2014	27/10/2014	384,39	2014	400,00	0,25	100,00
JR	0000112001	0001	01	ARMARIO DORMITORIO MDP TAB/MAP 6POR 4GAV	0500	1320105	27/10/2014	27/10/2014	399,00	2014	400,00	0,25	100,00
JR	0000112002	0001	01	ARMARIO DORMITORIO MDP TAB/MAP 6POR 4GAV	0500	1320105	27/10/2014	27/10/2014	399,00	2014	400,00	0,25	100,00
KM	0000112003	0001	01	TERROMETRO DIG 0~20KOHM +/-1%+	0301	1320103	17/10/2014	17/10/2014	1080,00	2014	1.200,00	0,25	300,00
KJ	0000112004	0001	01	CAIXA SOM ATIVA 2V WOFFER 10"	0300	1320103	28/10/2014	28/10/2014	630,00	2014	700,00	0,25	175,00
KJ	0000112005	0001	01	MICROFONE CIR FEC TV S/FIO 12V	0300	1320103	28/10/2014	28/10/2014	600,00	2014	700,00	0,25	175,00
I7	0000112006	0001	01	SCANNER BASE PL CARDSCAN PERSO	0400	1320104	28/10/2014	28/10/2014	1250,00	2014	1.400,00	0,01	14,00
KM	0000112011	0001	01	BEBEDOURO PRESS 220V 4TOR 1400	0500	1320105	22/10/2014	17/10/2014	2490,00	2014	2.700,00	0,25	675,00
JR	0000112013	0001	01	CONDICIONADOR AR JANELA 7500BT	0500	1320105	29/10/2014	29/10/2014	599,00	2014	700,00	0,25	175,00
JR	0000112014	0001	01	CONDICIONADOR AR JANELA 7500BT	0500	1320105	29/10/2014	29/10/2014	599,00	2014	700,00	0,25	175,00
JR	0000112015	0001	01	CONDICIONADOR AR JANELA 7500BT	0500	1320105	29/10/2014	29/10/2014	599,00	2014	700,00	0,25	175,00
KT	0000112016	0003	01	SERRA TICO-TICO 400W 220V 3100	0300	1320103	29/10/2014	29/10/2014	524,30	2014	600,00	0,25	150,00
20	0000112099	0002	01	ARMARIO ARQUIVO MAD 1,02X49X55	0500	1320105	29/10/2014	29/10/2014	341,84	2014	400,00	0,25	100,00
20	0000112099	0003	01	ARMARIO ARQUIVO MAD 1,02X49X55	0500	1320105	29/10/2014	29/10/2014	341,84	2014	400,00	0,25	100,00
20	0000112099	0004	01	ARMARIO ARQUIVO MAD 1,02X49X55	0500	1320105	29/10/2014	29/10/2014	341,84	2014	400,00	0,25	100,00
20	0000112100	0001	01	ARMARIO ARQUIVO MAD 1600X800X4	0500	1320105	29/10/2014	29/10/2014	426,65	2014	500,00	0,25	125,00
20	0000112100	0002	01	ARMARIO ARQUIVO MAD 1600X800X4	0500	1320105	29/10/2014	29/10/2014	426,65	2014	500,00	0,25	125,00
20	0000112100	0003	01	ARMARIO ARQUIVO MAD 1600X800X4	0500	1320105	29/10/2014	29/10/2014	426,65	2014	500,00	0,25	125,00
20	0000112102	0001	01	GAVETEIRO COMP/MR CON 2GV 0,73X0,40M	0500	1320105	29/10/2014	29/10/2014	359,14	2014	400,00	0,25	100,00
20	0000112102	0002	01	GAVETEIRO COMP/MR CON 2GV 0,73X0,40M	0500	1320105	29/10/2014	29/10/2014	359,14	2014	400,00	0,25	100,00
20	0000112103	0001	01	GAVETEIRO COMP/MR CON 2GV 0,73X0,40M	0500	1320105	29/10/2014	29/10/2014	346,85	2014	400,00	0,25	100,00
20	0000112103	0002	01	GAVETEIRO COMP/MR CON 2GV 0,73X0,40M	0500	1320105	29/10/2014	29/10/2014	346,85	2014	400,00	0,25	100,00
20	0000112103	0003	01	GAVETEIRO COMP/MR CON 2GV 0,73X0,40M	0500	1320105	29/10/2014	29/10/2014	346,85	2014	400,00	0,25	100,00
20	0000112103	0004	01	GAVETEIRO COMP/MR CON 2GV 0,73X0,40M	0500	1320105	29/10/2014	29/10/2014	346,85	2014	400,00	0,25	100,00
20	0000112104	0001	01	GAVETEIRO COMP/MR CON 2GV 0,63X0,40M	0500	1320105	29/10/2014	29/10/2014	340,76	2014	400,00	0,25	100,00
20	0000112104	0002	01	GAVETEIRO COMP/MR CON 2GV 0,63X0,40M	0500	1320105	29/10/2014	29/10/2014	340,76	2014	400,00	0,25	100,00
20	0000112104	0003	01	GAVETEIRO COMP/MR CON 2GV 0,63X0,40M	0500	1320105	29/10/2014	29/10/2014	340,76	2014	400,00	0,25	100,00
20	0000112104	0004	01	GAVETEIRO COMP/MR CON 2GV 0,63X0,40M	0500	1320105	29/10/2014	29/10/2014	340,76	2014	400,00	0,25	100,00
20	0000112104	0005	01	GAVETEIRO COMP/MR CON 2GV 0,63X0,40M	0500	1320105	29/10/2014	29/10/2014	340,76	2014	400,00	0,25	100,00
20	0000112104	0006	01	GAVETEIRO COMP/MR CON 2GV 0,63X0,40M	0500	1320105	29/10/2014	29/10/2014	340,76	2014	400,00	0,25	100,00
20	0000112104	0007	01	GAVETEIRO COMP/MR CON 2GV 0,63X0,40M	0500	1320105	29/10/2014	29/10/2014	340,76	2014	400,00	0,25	100,00
20	0000112104	0008	01	GAVETEIRO COMP/MR CON 2GV 0,63X0,40M	0500	1320105	29/10/2014	29/10/2014	340,76	2014	400,00	0,25	100,00
20	0000112104	0009	01	GAVETEIRO COMP/MR CON 2GV 0,63X0,40M	0500	1320105	29/10/2014	29/10/2014	340,76	2014	400,00	0,25	100,00
20	0000112104	0010	01	GAVETEIRO COMP/MR CON 2GV 0,63X0,40M	0500	1320105	29/10/2014	29/10/2014	340,76	2014	400,00	0,25	100,00
20	0000112104	0011	01	GAVETEIRO COMP/MR CON 2GV 0,63X0,40M	0500	1320105	29/10/2014	29/10/2014	340,76	2014	400,00	0,25	100,00
20	0000112104	0012	01	GAVETEIRO COMP/MR CON 2GV 0,63X0,40M	0500	1320105	29/10/2014	29/10/2014	340,76	2014	400,00	0,25	100,00
20	0000112104	0013	01	GAVETEIRO COMP/MR CON 2GV 0,63X0,40M	0500	1320105	29/10/2014	29/10/2014	340,76	2014	400,00	0,25	100,00
20	0000112104	0014	01	GAVETEIRO COMP/MR CON 2GV 0,63X0,40M	0500	1320105	29/10/2014	29/10/2014	340,76	2014	400,00	0,25	100,00
20	0000112104	0015	01	GAVETEIRO COMP/MR CON 2GV 0,63X0,40M	0500	1320105	29/10/2014	29/10/2014	340,76	2014	400,00	0,25	100,00
20	0000112104	0016	01	GAVETEIRO COMP/MR CON 2GV 0,63X0,40M	0500	1320105	29/10/2014	29/10/2014	340,76	2014	400,00	0,25	100,00
20	0000112104	0017	01	GAVETEIRO COMP/MR CON 2GV 0,63X0,40M	0500	1320105	29/10/2014	29/10/2014	340,76	2014	400,00	0,25	100,00
20	0000112104	0018	01	GAVETEIRO COMP/MR CON 2GV 0,63X0,40M	0500	1320105	29/10/2014	29/10/2014	340,76	2014	400,00	0,25	100,00
20	0000112104	0019	01	GAVETEIRO COMP/MR CON 2GV 0,63X0,40M	0500	1320105	29/10/2014	29/10/2014	340,76	2014	400,00	0,25	100,00
20	0000112104	0020	01	GAVETEIRO COMP/MR CON 2GV 0,63X0,40M	0500	1320105	29/10/2014	29/10/2014	340,76	2014	400,00	0,25	100,00
20	0000112104	0021	01	GAVETEIRO COMP/MR CON 2GV 0,63X0,40M	0500	1320105	29/10/2014	29/10/2014	340,76	2014	400,00	0,25	100,00
20	0000112104	0022	01	GAVETEIRO COMP/MR CON 2GV 0,63X0,40M	0500	1320105	29/10/2014	29/10/2014	340,76	2014	400,00	0,25	100,00
20	0000112104	0023	01	GAVETEIRO COMP/MR CON 2GV 0,63X0,40M	0500	1320105	29/10/2014	29/10/2014	340,76	2014	400,00	0,25	100,00
20	0000112104	0024	01	GAVETEIRO COMP/MR CON 2GV 0,63X0,40M	0500	1320105	29/10/2014	29/10/2014	340,73	2014	400,00	0,25	100,00
KT	0000112149	0001	01	MESA REFEIT MAD BG 1200X800MM	0500	1320105	30/10/2014	30/10/2014	724,73	2014	800,00	0,25	200,00
KT	0000112149	0002	01	MESA REFEIT MAD BG 1200X800MM	0500	1320105	30/10/2014	30/10/2014	724,73	2014	800,00	0,25	200,00
KT	0000112149	0003	01	MESA REFEIT MAD BG 1200X800MM	0500	1320105	30/10/2014	30/10/2014	724,73	2014	800,00	0,25	200,00
KT	0000112149	0004	01	MESA REFEIT MAD BG 1200X800MM	0500	1320105	30/10/2014	30/10/2014	724,73	2014	800,00	0,25	200,00
KT	0000112149	0005	01	MESA REFEIT MAD BG 1200X800MM	0500	1320105	30/10/2014	30/10/2014	724,73	2014	800,00	0,25	200,00
KT	0000112149	0006	01	MESA REFEIT MAD BG 1200X800MM	0500	1320105	30/10/2014	30/10/2014	724,73	2014	800,00	0,25	200,00
KT	0000112149	0007	01	MESA REFEIT MAD BG 1200X800MM	0500	1320105	30/10/2014	30/10/2014	724,73	2014	800,00	0,25	200,00
KT	0000112149	0008	01	MESA REFEIT MAD BG 1200X800MM	0500	1320105	30/10/2014	30/10/2014	724,73	2014	800,00	0,25	200,00
KT	0000112149	0009	01	MESA REFEIT MAD BG 1200X800MM	0500	1320105	30/10/2014	30/10/2014	724,73	2014	800,00	0,25	200,00
KT	0000112149	0010	01	MESA REFEIT MAD BG 1200X800MM	0500	1320105	30/10/2014	30/10/2014	724,73	2014	800,00	0,25	200,00
KT	0000112149	0011	01	MESA REFEIT MAD BG 1200X800MM	0500	1320105	30/10/2014	30/10/2014	724,73	2014	800,00	0,25	200,00
KT	0000112149	0012	01	MESA REFEIT MAD BG 1200X800MM	0500	1320105	30/10/2014	30/10/2014	724,73	2014	800,00	0,25	200,00
KT	0000112149	0013	01	MESA REFEIT MAD BG 1200X800MM	0500	1320105	30/10/2014	30/10/2014	724,73	2014	800,00	0,25	200,00
KT	0000112149	0014	01	MESA REFEIT MAD BG 1200X800MM	0500	1320105	30/10/2014	30/10/2014	724,73	2014	800,00	0,25	200,00
KT	0000112149	0015	01	MESA REFEIT MAD BG 1200X800MM	0500	1320105	30/10/2014	30/10/2014	724,73	2014	800,00	0,25	200,00
KT	0000112149	0016	01	MESA REFEIT MAD BG 1200X800MM	0500	1320105	30/10/2014	30/10/2014	724,73	2014	800,00	0,25	200,00
KT	0000112149	0017	01	MESA REFEIT MAD BG 1200X800MM	0500	1320105	30/10/2014	30/10/2014	724,73	2014	800,00	0,25	200,00
KT	0000112149	0018	01	MESA REFEIT MAD BG 1200X800MM	0500	1320105	30/10/2014	30/10/2014	724,73	2014	800,00	0,25	200,00
KT	0000112149	0019	01	MESA REFEIT MAD BG 1200X800MM	0500	1320105	30/10/2014	30/10/2014	724,73	2014	800,00	0,25	200,00
KT	0000112149	0020	01	MESA REFEIT MAD BG 1200X800MM	0500	1320105	30/10/2014	30/10/2014	724,73	2014	800,00	0,25	200,00

Este documento é cópia do original, assinado digitalmente por CAROLINA MACHADO LETIZIO VIEIRA e Tribunal de Justiça do Estado de São Paulo, protocolado em 29/07/2022 às 00:58 , sob o número WMJ22412974330 .
Para conferir o original, acesse o site https://esaj.tjsp.jus.br/pastadigital/pg/abrirConferenciaDocumento.do, informe o processo 1111746-12.2021.8.26.0100 e código D7FB37B.

CONSTRUTORA COESA
RELATORIO DE INVENTARIO
Dt.Ref: 31/10/2021

Filia	Cod Base Be	Codigo Ite	Tipo Ativ	Descr. Sint.	Grup	Conta	Dt.Aquisica	Dt In Depre	Val Orig M1	ANO REFERÊNCIA	**VALOR DE REPOSIÇÃO**	**FATOR DEPRECIAÇÃO**	**VALOR DE MERCADO**
KT	0000112149	0021	01	MESA REFEIT MAD BG 1200X800MM	0500	1320105	30/10/2014	30/10/2014	724,73	2014	**800,00**	**0,25**	**200,00**
KT	0000112149	0022	01	MESA REFEIT MAD BG 1200X800MM	0500	1320105	30/10/2014	30/10/2014	724,73	2014	**800,00**	**0,25**	**200,00**
KT	0000112149	0023	01	MESA REFEIT MAD BG 1200X800MM	0500	1320105	30/10/2014	30/10/2014	724,73	2014	**800,00**	**0,25**	**200,00**
KT	0000112149	0024	01	MESA REFEIT MAD BG 1200X800MM	0500	1320105	30/10/2014	30/10/2014	724,70	2014	**800,00**	**0,25**	**200,00**
KT	0000112150	0001	01	MESA REFEIT MAD BG 1000X1200MM	0500	1320105	30/10/2014	30/10/2014	370,19	2014	**400,00**	**0,25**	**100,00**
KT	0000112150	0002	01	MESA REFEIT MAD BG 1000X1200MM	0500	1320105	30/10/2014	30/10/2014	370,19	2014	**400,00**	**0,25**	**100,00**
KT	0000112150	0003	01	MESA REFEIT MAD BG 1000X1200MM	0500	1320105	30/10/2014	30/10/2014	370,19	2014	**400,00**	**0,25**	**100,00**
KT	0000112150	0004	01	MESA REFEIT MAD BG 1000X1200MM	0500	1320105	30/10/2014	30/10/2014	370,19	2014	**400,00**	**0,25**	**100,00**
KT	0000112150	0005	01	MESA REFEIT MAD BG 1000X1200MM	0500	1320105	30/10/2014	30/10/2014	370,19	2014	**400,00**	**0,25**	**100,00**
KT	0000112150	0006	01	MESA REFEIT MAD BG 1000X1200MM	0500	1320105	30/10/2014	30/10/2014	370,19	2014	**400,00**	**0,25**	**100,00**
KT	0000112150	0007	01	MESA REFEIT MAD BG 1000X1200MM	0500	1320105	30/10/2014	30/10/2014	370,19	2014	**400,00**	**0,25**	**100,00**
KT	0000112150	0008	01	MESA REFEIT MAD BG 1000X1200MM	0500	1320105	30/10/2014	30/10/2014	370,19	2014	**400,00**	**0,25**	**100,00**
KT	0000112150	0009	01	MESA REFEIT MAD BG 1000X1200MM	0500	1320105	30/10/2014	30/10/2014	370,19	2014	**400,00**	**0,25**	**100,00**
KT	0000112150	0010	01	MESA REFEIT MAD BG 1000X1200MM	0500	1320105	30/10/2014	30/10/2014	370,19	2014	**400,00**	**0,25**	**100,00**
KT	0000112150	0011	01	MESA REFEIT MAD BG 1000X1200MM	0500	1320105	30/10/2014	30/10/2014	370,19	2014	**400,00**	**0,25**	**100,00**
KT	0000112150	0012	01	MESA REFEIT MAD BG 1000X1200MM	0500	1320105	30/10/2014	30/10/2014	370,19	2014	**400,00**	**0,25**	**100,00**
KT	0000112150	0013	01	MESA REFEIT MAD BG 1000X1200MM	0500	1320105	30/10/2014	30/10/2014	370,19	2014	**400,00**	**0,25**	**100,00**
KT	0000112150	0014	01	MESA REFEIT MAD BG 1000X1200MM	0500	1320105	30/10/2014	30/10/2014	370,19	2014	**400,00**	**0,25**	**100,00**
KT	0000112150	0015	01	MESA REFEIT MAD BG 1000X1200MM	0500	1320105	30/10/2014	30/10/2014	370,19	2014	**400,00**	**0,25**	**100,00**
KT	0000112150	0016	01	MESA REFEIT MAD BG 1000X1200MM	0500	1320105	30/10/2014	30/10/2014	370,19	2014	**400,00**	**0,25**	**100,00**
L1	0000112151	0001	01	CORTADOR FOTO GATILHO 2X2CM	0500	1320105	31/10/2014	31/10/2014	350,00	2014	**400,00**	**0,25**	**100,00**
L1	0000112152	0001	01	PLASTIFICADORA 5MM 600MM/MIN 1	0500	1320105	31/10/2014	31/10/2014	750,00	2014	**800,00**	**0,25**	**200,00**
L1	0000112154	0001	01	MEDIDOR UMID AUT 0,1~100% 50~2	0300	1320103	31/10/2014	31/10/2014	1275,00	2014	**1.400,00**	**0,25**	**350,00**
L1	0000112154	0002	01	MEDIDOR UMID AUT 0,1~100% 50~2	0300	1320103	31/10/2014	31/10/2014	1275,00	2014	**1.400,00**	**0,25**	**350,00**
L1	0000112154	0003	01	MEDIDOR UMID AUT 0,1~100% 50~2	0300	1320103	31/10/2014	31/10/2014	1275,00	2014	**1.400,00**	**0,25**	**350,00**
L1	0000112154	0004	01	MEDIDOR UMID AUT 0,1~100% 50~2	0300	1320103	31/10/2014	31/10/2014	1275,00	2014	**1.400,00**	**0,25**	**350,00**
L1	0000112154	0005	01	MEDIDOR UMID AUT 0,1~100% 50~2	0300	1320103	31/10/2014	31/10/2014	1275,00	2014	**1.400,00**	**0,25**	**350,00**
L1	0000112156	0001	01	CAIXA SOM ATIVA 2V WOFFER 10"	0500	1320105	31/10/2014	31/10/2014	400,00	2014	**400,00**	**0,25**	**100,00**
L1	0000112157	0003	01	ARMARIO ALTO AC 198X120X47CM	0500	1320105	31/10/2014	31/10/2014	375,00	2014	**400,00**	**0,25**	**100,00**
L1	0000112158	0001	01	ARQUIVO ACO 1,33X0,50X0,60M 4	0500	1320105	31/10/2014	31/10/2014	340,00	2014	**400,00**	**0,25**	**100,00**
L1	0000112158	0002	01	ARQUIVO ACO 1,33X0,50X0,60M 4	0500	1320105	31/10/2014	31/10/2014	340,00	2014	**400,00**	**0,25**	**100,00**
L1	0000112159	0001	01	ARQUIVO ACO 1,33X0,50X0,60M 4	0500	1320105	31/10/2014	31/10/2014	345,00	2014	**400,00**	**0,25**	**100,00**
20	0000112160	0001	01	RETIFICADORA CORPO PRO AUT 220/380V 3CV	0300	1320103	31/10/2014	31/10/2014	1036,60	2014	**1.100,00**	**0,25**	**275,00**
20	0000112160	0002	01	RETIFICADORA CORPO PRO AUT 220/380V 3CV	0300	1320103	31/10/2014	31/10/2014	1036,60	2014	**1.100,00**	**0,25**	**275,00**
20	0000112160	0003	01	RETIFICADORA CORPO PRO AUT 220/380V 3CV	0300	1320103	31/10/2014	31/10/2014	1036,60	2014	**1.100,00**	**0,25**	**275,00**
KY	0000112162	0001	01	FURADEIRA IMPACTO 0~1000/0~300	0300	1320103	31/10/2014	31/10/2014	481,65	2014	**500,00**	**0,25**	**125,00**
KY	0000112162	0002	01	FURADEIRA IMPACTO 0~1000/0~300	0300	1320103	31/10/2014	31/10/2014	481,65	2014	**500,00**	**0,25**	**125,00**
20	0000112163	0002	01	SERRA CIRC 220V 110MM	0300	1320103	31/10/2014	31/10/2014	392,22	2014	**400,00**	**0,25**	**100,00**
L1	0000112164	0001	01	LIXADEIRA POLITRIZ 600~3000RPM	0300	1320103	31/10/2014	31/10/2014	457,35	2014	**500,00**	**0,25**	**125,00**
L1	0000112164	0002	01	LIXADEIRA POLITRIZ 600~3000RPM	0300	1320103	31/10/2014	31/10/2014	457,35	2014	**500,00**	**0,25**	**125,00**
L1	0000112164	0003	01	LIXADEIRA POLITRIZ 600~3000RPM	0300	1320103	31/10/2014	31/10/2014	457,35	2014	**500,00**	**0,25**	**125,00**
L1	0000112164	0004	01	LIXADEIRA POLITRIZ 600~3000RPM	0300	1320103	31/10/2014	31/10/2014	457,35	2014	**500,00**	**0,25**	**125,00**
L1	0000112165	0003	01	BEBEDOURO PRES CHAO SP 960X270	0500	1320105	31/10/2014	31/10/2014	2285,00	2014	**2.500,00**	**0,25**	**625,00**
20	0000112169	0002	01	MOTO VIBR CON 2F 1400W 3600RPM	0300	1320103	31/10/2014	31/10/2014	930,82	2014	**1.000,00**	**0,25**	**250,00**
20	0000112170	0001	01	ESTACAO TOTAL TOPOGR 1" 1,5~25	0300	1320103	29/10/2014	29/10/2014	14990,00	2014	**16.500,00**	**0,25**	**4.125,00**
20	0000112170	0002	01	ESTACAO TOTAL TOPOGR 1" 1,5~25	0300	1320103	29/10/2014	29/10/2014	14990,00	2014	**16.500,00**	**0,25**	**4.125,00**
20	0000112170	0003	01	ESTACAO TOTAL TOPOGR 1" 1,5~25	0300	1320103	29/10/2014	29/10/2014	14990,00	2014	**16.500,00**	**0,25**	**4.125,00**
20	0000112171	0002	01	NIVEL TOPOGRAFICO DIR 32X 45MM	0300	1320103	29/10/2014	29/10/2014	715,00	2014	**800,00**	**0,25**	**200,00**
20	0000112171	0003	01	NIVEL TOPOGRAFICO DIR 32X 45MM	0300	1320103	29/10/2014	29/10/2014	715,00	2014	**800,00**	**0,25**	**200,00**
L0	0000112179	0001	01	COFRE MECAN AC 600X390X360MM	0500	1320105	03/11/2014	03/11/2014	640,00	2014	**700,00**	**0,25**	**175,00**
L0	0000112181	0001	01	MICROFONE C/FIO BA-58 50~12KHZ	0500	1320105	03/11/2014	03/11/2014	659,00	2014	**700,00**	**0,25**	**175,00**
L0	0000112182	0001	01	CAIXA ACUSTIC PT 8OHM 100W 228	0500	1320105	03/11/2014	03/11/2014	1259,00	2014	**1.400,00**	**0,25**	**350,00**
L0	0000112183	0001	01	CAIXA ACUSTIC PT 8OHM 120W 570	0500	1320105	03/11/2014	03/11/2014	1929,00	2014	**2.100,00**	**0,25**	**525,00**
L1	0000112185	0001	01	MOTOBOMBA ENGREN 2" 1,2M³/H 2H	0300	1320103	31/10/2014	31/10/2014	15000,00	2014	**16.500,00**	**0,25**	**4.125,00**
KM	0000112187	0001	01	MARTELETE ROMPEDOR MANUAL SDS	0301	1320103	17/10/2014	17/10/2014	383,95	2014	**400,00**	**0,25**	**100,00**
KM	0000112187	0002	01	MARTELETE ROMPEDOR MANUAL SDS	0301	1320103	17/10/2014	17/10/2014	383,95	2014	**400,00**	**0,25**	**100,00**
KM	0000112187	0003	01	MARTELETE ROMPEDOR MANUAL SDS	0301	1320103	17/10/2014	17/10/2014	383,95	2014	**400,00**	**0,25**	**100,00**
KM	0000112187	0004	01	MARTELETE ROMPEDOR MANUAL SDS	0301	1320103	17/10/2014	17/10/2014	383,95	2014	**400,00**	**0,25**	**100,00**
KM	0000112187	0005	01	MARTELETE ROMPEDOR MANUAL SDS	0301	1320103	17/10/2014	17/10/2014	383,95	2014	**400,00**	**0,25**	**100,00**
20	0000112188	0001	01	RELOGIO PONTO DIG LCD 1X12DIG	0400	1320104	04/11/2014	04/11/2014	2800,00	2014	**3.100,00**	**0,01**	**31,00**
20	0000112188	0002	01	RELOGIO PONTO DIG LCD 1X12DIG	0400	1320104	04/11/2014	04/11/2014	2800,00	2014	**3.100,00**	**0,01**	**31,00**
20	0000112188	0003	01	RELOGIO PONTO DIG LCD 1X12DIG	0400	1320104	04/11/2014	04/11/2014	2800,00	2014	**3.100,00**	**0,01**	**31,00**
JM	0000112191	0001	01	TRANSFORMADOR DISTR 3F 500VA	0300	1320103	03/11/2014	03/11/2014	24800,00	2014	**27.300,00**	**0,25**	**6.825,00**
KJ	0000112192	0001	01	CONDICIONADOR AR SPLIT 9000BTU	0500	1320105	29/10/2014	29/10/2014	980,00	2014	**1.100,00**	**0,25**	**275,00**
KJ	0000112193	0001	01	CONDICIONADOR AR SPLIT 9000BTU	0500	1320105	31/10/2014	29/10/2014	980,00	2014	**1.100,00**	**0,25**	**275,00**
KT	0000112194	0001	01	GALPAO CANT AC PVC/PES 8X16M 128M²	0200	1320102	06/11/2014	06/11/2014	55000,00	2014	**60.500,00**	**0,25**	**15.125,00**
KT	0000112195	0001	01	DESFORCIMETRO FOFO LINHA LEVE	0300	1320103	06/11/2014	06/11/2014	656,00	2014	**700,00**	**0,25**	**175,00**
KT	0000112196	0001	01	REFRIGERADOR FRIGOBAR BR 80L 2	0500	1320105	06/11/2014	06/11/2014	929,00	2014	**1.000,00**	**0,25**	**250,00**

Este documento é cópia do original, assinado digitalmente por CAROLINA MACHADO LETIZIO VIEIRA e Tribunal de Justiça do Estado de São Paulo, protocolado em 29/07/2022 às 00:58, sob o número WMJ22412974330 .
Para conferir o original, acesse o site https://esaj.tjsp.jus.br/pastadigital/pg/abrirConferenciaDocumento.do, informe o processo 1111746-12.2021.8.26.0100 e código D7FB37B.

CONSTRUTORA COESA
RELATORIO DE INVENTARIO
Dt.Ref: 31/10/2021

Filia	Cod Base Be	Codigo Ite	Tipo Ativ	Descr. Sint.	Grup	Conta	Dt.Aquisica	Dt In Depre	Val Orig M1	ANO REFERÊNCIA	**VALOR DE REPOSIÇÃO**	**FATOR DEPRECIAÇÃO**	**VALOR DE MERCADO**
KT	0000112198	0001	01	FOGAO DOMEST ELET COOKTOP 2BOC 220V	0500	1320105	06/11/2014	06/11/2014	401,00	2014	**400,00**	**0,25**	**100,00**
KT	0000112199	0001	01	COMPRESSOR ELETRICA 175PSI 427	0300	1320103	06/11/2014	06/11/2014	3950,00	2014	**4.300,00**	**0,25**	**1.075,00**
L1	0000112201	0001	01	CAIXA SOM ATIVA 2V WOFFER 10"	0500	1320105	03/11/2014	03/11/2014	829,00	2014	**900,00**	**0,25**	**225,00**
L1	0000112202	0001	01	MICROFONE VERTEX MH-360S	0500	1320105	03/11/2014	03/11/2014	459,00	2014	**500,00**	**0,25**	**125,00**
L1	0000112202	0002	01	MICROFONE VERTEX MH-360S	0500	1320105	03/11/2014	03/11/2014	459,00	2014	**500,00**	**0,25**	**125,00**
L1	0000112203	0001	01	CONDICIONADOR AR SPLIT 9000BTU	0500	1320105	04/11/2014	04/11/2014	1099,00	2014	**1.200,00**	**0,25**	**300,00**
L1	0000112203	0002	01	CONDICIONADOR AR SPLIT 9000BTU	0500	1320105	04/11/2014	04/11/2014	1099,00	2014	**1.200,00**	**0,25**	**300,00**
L1	0000112203	0003	01	CONDICIONADOR AR SPLIT 9000BTU	0500	1320105	04/11/2014	04/11/2014	1099,00	2014	**1.200,00**	**0,25**	**300,00**
L1	0000112203	0004	01	CONDICIONADOR AR SPLIT 9000BTU	0500	1320105	04/11/2014	04/11/2014	1099,00	2014	**1.200,00**	**0,25**	**300,00**
L1	0000112203	0005	01	CONDICIONADOR AR SPLIT 9000BTU	0500	1320105	04/11/2014	04/11/2014	1099,00	2014	**1.200,00**	**0,25**	**300,00**
L1	0000112203	0006	01	CONDICIONADOR AR SPLIT 9000BTU	0500	1320105	04/11/2014	04/11/2014	1099,00	2014	**1.200,00**	**0,25**	**300,00**
L1	0000112203	0007	01	CONDICIONADOR AR SPLIT 9000BTU	0500	1320105	04/11/2014	04/11/2014	1099,00	2014	**1.200,00**	**0,25**	**300,00**
L1	0000112205	0001	01	REFRIGERADOR COMUM BR 300L 127	0500	1320105	04/11/2014	04/11/2014	1200,00	2014	**1.300,00**	**0,25**	**325,00**
KM	0000112211	0001	01	COLUNA GUIA SOQ MARS H-1345.5	0300	1320103	01/11/2014	01/11/2014	2700,00	2014	**3.000,00**	**0,25**	**750,00**
KM	0000112212	0001	01	PERFURATRIZ DIAMAN 3300W PERF	0300	1320103	01/11/2014	01/11/2014	6000,00	2014	**6.600,00**	**0,25**	**1.650,00**
KT	0000112214	0001	01	CADEIRA RODA MAN 2X AC PT 160K	0500	1320105	06/11/2014	06/11/2014	380,00	2014	**400,00**	**0,25**	**100,00**
L0	0000112215	0001	01	CONDICIONADOR AR PORT 10500BTU	0500	1320105	07/11/2014	07/11/2014	1359,90	2014	**1.500,00**	**0,25**	**375,00**
L0	0000112215	0002	01	CONDICIONADOR AR PORT 10500BTU	0500	1320105	07/11/2014	07/11/2014	1359,90	2014	**1.500,00**	**0,25**	**375,00**
20	0000112216	0001	01	CAFETEIRA ELET IND CIL 10L 130	0500	1320105	07/11/2014	07/11/2014	2430,00	2014	**2.700,00**	**0,25**	**675,00**
L1	0000112217	0001	01	NOBREAK 115-127/220/115V 1,5KV	0400	1320104	07/11/2014	07/11/2014	560,00	2014	**600,00**	**0,01**	**6,00**
L1	0000112217	0002	01	NOBREAK 115-127/220/115V 1,5KV	0400	1320104	07/11/2014	07/11/2014	560,00	2014	**600,00**	**0,01**	**6,00**
L1	0000112217	0003	01	NOBREAK 115-127/220/115V 1,5KV	0400	1320104	07/11/2014	07/11/2014	560,00	2014	**600,00**	**0,01**	**6,00**
L1	0000112217	0004	01	NOBREAK 115-127/220/115V 1,5KV	0400	1320104	07/11/2014	07/11/2014	560,00	2014	**600,00**	**0,01**	**6,00**
L1	0000112217	0005	01	NOBREAK 115-127/220/115V 1,5KV	0400	1320104	07/11/2014	07/11/2014	560,00	2014	**600,00**	**0,01**	**6,00**
20	0000112218	0001	01	RELOGIO PONTO DIG LCD 1X12DIG	0400	1320104	07/11/2014	07/11/2014	3417,00	2014	**3.800,00**	**0,01**	**38,00**
20	0000112218	0002	01	RELOGIO PONTO DIG LCD 1X12DIG	0400	1320104	07/11/2014	07/11/2014	3417,00	2014	**3.800,00**	**0,01**	**38,00**
20	0000112218	0003	01	RELOGIO PONTO DIG LCD 1X12DIG	0400	1320104	07/11/2014	07/11/2014	3417,00	2014	**3.800,00**	**0,01**	**38,00**
20	0000112218	0004	01	RELOGIO PONTO DIG LCD 1X12DIG	0400	1320104	07/11/2014	07/11/2014	3417,00	2014	**3.800,00**	**0,01**	**38,00**
20	0000112218	0005	01	RELOGIO PONTO DIG LCD 1X12DIG	0400	1320104	07/11/2014	07/11/2014	3417,00	2014	**3.800,00**	**0,01**	**38,00**
L0	0000112219	0001	01	CAIXA ACUSTIC PT 8OHM 100W 228	0500	1320105	07/11/2014	07/11/2014	1200,00	2014	**1.300,00**	**0,25**	**325,00**
L0	0000112219	0002	01	CAIXA ACUSTIC PT 8OHM 100W 228	0500	1320105	07/11/2014	07/11/2014	1200,00	2014	**1.300,00**	**0,25**	**325,00**
L1	0000112221	0004	01	SERRA TICO-TICO 400W 220V 500~	0300	1320103	08/11/2014	08/11/2014	678,85	2014	**700,00**	**0,25**	**175,00**
L1	0000112222	0001	01	TORRE RESF PP ASP-550/4/7,5/8-	0300	1320103	08/11/2014	08/11/2014	6000,00	2014	**6.600,00**	**0,25**	**1.650,00**
L1	0000112223	0001	01	TORRE RESF FOFO AC2003T	0300	1320103	08/11/2014	08/11/2014	4000,00	2014	**4.400,00**	**0,25**	**1.100,00**
L1	0000112224	0001	01	TORRE TELECOM EMERGENCIA AC 30	0300	1320103	08/11/2014	08/11/2014	4000,00	2014	**4.400,00**	**0,25**	**1.100,00**
20	0000112225	0002	01	RADIO PORTATIL EP450 FRS/GMRS	0500	1320105	08/11/2014	08/11/2014	1050,00	2014	**1.200,00**	**0,25**	**300,00**
20	0000112225	0003	01	RADIO PORTATIL EP450 FRS/GMRS	0500	1320105	08/11/2014	08/11/2014	1050,00	2014	**1.200,00**	**0,25**	**300,00**
20	0000112225	0004	01	RADIO PORTATIL EP450 FRS/GMRS	0500	1320105	08/11/2014	08/11/2014	1050,00	2014	**1.200,00**	**0,25**	**300,00**
20	0000112225	0005	01	RADIO PORTATIL EP450 FRS/GMRS	0500	1320105	08/11/2014	08/11/2014	1050,00	2014	**1.200,00**	**0,25**	**300,00**
20	0000112225	0006	01	RADIO PORTATIL EP450 FRS/GMRS	0500	1320105	08/11/2014	08/11/2014	1050,00	2014	**1.200,00**	**0,25**	**300,00**
20	0000112225	0007	01	RADIO PORTATIL EP450 FRS/GMRS	0500	1320105	08/11/2014	08/11/2014	1050,00	2014	**1.200,00**	**0,25**	**300,00**
20	0000112225	0008	01	RADIO PORTATIL EP450 FRS/GMRS	0500	1320105	08/11/2014	08/11/2014	1050,00	2014	**1.200,00**	**0,25**	**300,00**
20	0000112225	0009	01	RADIO PORTATIL EP450 FRS/GMRS	0500	1320105	08/11/2014	08/11/2014	1050,00	2014	**1.200,00**	**0,25**	**300,00**
20	0000112225	0010	01	RADIO PORTATIL EP450 FRS/GMRS	0500	1320105	08/11/2014	08/11/2014	1050,00	2014	**1.200,00**	**0,25**	**300,00**
20	0000112225	0011	01	RADIO PORTATIL EP450 FRS/GMRS	0500	1320105	08/11/2014	08/11/2014	1050,00	2014	**1.200,00**	**0,25**	**300,00**
20	0000112225	0012	01	RADIO PORTATIL EP450 FRS/GMRS	0500	1320105	08/11/2014	08/11/2014	1050,00	2014	**1.200,00**	**0,25**	**300,00**
20	0000112225	0013	01	RADIO PORTATIL EP450 FRS/GMRS	0500	1320105	08/11/2014	08/11/2014	1050,00	2014	**1.200,00**	**0,25**	**300,00**
20	0000112225	0014	01	RADIO PORTATIL EP450 FRS/GMRS	0500	1320105	08/11/2014	08/11/2014	1050,00	2014	**1.200,00**	**0,25**	**300,00**
20	0000112225	0015	01	RADIO PORTATIL EP450 FRS/GMRS	0500	1320105	08/11/2014	08/11/2014	1050,00	2014	**1.200,00**	**0,25**	**300,00**
20	0000112225	0016	01	RADIO PORTATIL EP450 FRS/GMRS	0500	1320105	08/11/2014	08/11/2014	1050,00	2014	**1.200,00**	**0,25**	**300,00**
20	0000112225	0017	01	RADIO PORTATIL EP450 FRS/GMRS	0500	1320105	08/11/2014	08/11/2014	1050,00	2014	**1.200,00**	**0,25**	**300,00**
20	0000112225	0018	01	RADIO PORTATIL EP450 FRS/GMRS	0500	1320105	08/11/2014	08/11/2014	1050,00	2014	**1.200,00**	**0,25**	**300,00**
20	0000112225	0019	01	RADIO PORTATIL EP450 FRS/GMRS	0500	1320105	08/11/2014	08/11/2014	1050,00	2014	**1.200,00**	**0,25**	**300,00**
20	0000112225	0020	01	RADIO PORTATIL EP450 FRS/GMRS	0500	1320105	08/11/2014	08/11/2014	1050,00	2014	**1.200,00**	**0,25**	**300,00**
20	0000112225	0021	01	RADIO PORTATIL EP450 FRS/GMRS	0500	1320105	08/11/2014	08/11/2014	1050,00	2014	**1.200,00**	**0,25**	**300,00**
20	0000112225	0022	01	RADIO PORTATIL EP450 FRS/GMRS	0500	1320105	08/11/2014	08/11/2014	1050,00	2014	**1.200,00**	**0,25**	**300,00**
20	0000112225	0023	01	RADIO PORTATIL EP450 FRS/GMRS	0500	1320105	08/11/2014	08/11/2014	1050,00	2014	**1.200,00**	**0,25**	**300,00**
20	0000112225	0024	01	RADIO PORTATIL EP450 FRS/GMRS	0500	1320105	08/11/2014	08/11/2014	1050,00	2014	**1.200,00**	**0,25**	**300,00**
20	0000112225	0025	01	RADIO PORTATIL EP450 FRS/GMRS	0500	1320105	08/11/2014	08/11/2014	1050,00	2014	**1.200,00**	**0,25**	**300,00**
20	0000112225	0026	01	RADIO PORTATIL EP450 FRS/GMRS	0500	1320105	08/11/2014	08/11/2014	1050,00	2014	**1.200,00**	**0,25**	**300,00**
20	0000112225	0027	01	RADIO PORTATIL EP450 FRS/GMRS	0500	1320105	08/11/2014	08/11/2014	1050,00	2014	**1.200,00**	**0,25**	**300,00**
20	0000112225	0028	01	RADIO PORTATIL EP450 FRS/GMRS	0500	1320105	08/11/2014	08/11/2014	1050,00	2014	**1.200,00**	**0,25**	**300,00**
20	0000112225	0029	01	RADIO PORTATIL EP450 FRS/GMRS	0500	1320105	08/11/2014	08/11/2014	1050,00	2014	**1.200,00**	**0,25**	**300,00**
20	0000112225	0030	01	RADIO PORTATIL EP450 FRS/GMRS	0500	1320105	08/11/2014	08/11/2014	1050,00	2014	**1.200,00**	**0,25**	**300,00**
20	0000112225	0031	01	RADIO PORTATIL EP450 FRS/GMRS	0500	1320105	08/11/2014	08/11/2014	1050,00	2014	**1.200,00**	**0,25**	**300,00**
20	0000112225	0032	01	RADIO PORTATIL EP450 FRS/GMRS	0500	1320105	08/11/2014	08/11/2014	1050,00	2014	**1.200,00**	**0,25**	**300,00**
20	0000112225	0033	01	RADIO PORTATIL EP450 FRS/GMRS	0500	1320105	08/11/2014	08/11/2014	1050,00	2014	**1.200,00**	**0,25**	**300,00**
20	0000112225	0034	01	RADIO PORTATIL EP450 FRS/GMRS	0500	1320105	08/11/2014	08/11/2014	1050,00	2014	**1.200,00**	**0,25**	**300,00**

Este documento é cópia do original, assinado digitalmente por CAROLINA MACHADO LETIZIO VIEIRA e Tribunal de Justiça do Estado de São Paulo, protocolado em 29/07/2022 às 00:58, sob o número WMJ22412974330.
Para conferir o original, acesse o site https://esaj.tjsp.jus.br/pastadigital/pg/abrirConferenciaDocumento.do, informe o processo 1111746-12.2021.8.26.0100 e código D7FB37B.

CONSTRUTORA COESA
RELATORIO DE INVENTARIO
Dt.Ref: 31/10/2021

Filia	Cod Base Be	Codigo Ite	Tipo Ativ	Descr. Sint.	Grup	Conta	Dt.Aquisica	Dt In Depre	Val Orig M1	ANO REFERÊNCIA	**VALOR DE REPOSIÇÃO**	**FATOR DEPRECIAÇÃO**	**VALOR DE MERCADO**
20	0000112225	0035	01	RADIO PORTATIL EP450 FRS/GMRS	0500	1320105	08/11/2014	08/11/2014	1050,00	2014	**1.200,00**	**0,25**	**300,00**
20	0000112225	0036	01	RADIO PORTATIL EP450 FRS/GMRS	0500	1320105	08/11/2014	08/11/2014	1050,00	2014	**1.200,00**	**0,25**	**300,00**
20	0000112225	0037	01	RADIO PORTATIL EP450 FRS/GMRS	0500	1320105	08/11/2014	08/11/2014	1050,00	2014	**1.200,00**	**0,25**	**300,00**
20	0000112225	0038	01	RADIO PORTATIL EP450 FRS/GMRS	0500	1320105	08/11/2014	08/11/2014	1050,00	2014	**1.200,00**	**0,25**	**300,00**
20	0000112225	0039	01	RADIO PORTATIL EP450 FRS/GMRS	0500	1320105	08/11/2014	08/11/2014	1050,00	2014	**1.200,00**	**0,25**	**300,00**
20	0000112225	0040	01	RADIO PORTATIL EP450 FRS/GMRS	0500	1320105	08/11/2014	08/11/2014	1050,00	2014	**1.200,00**	**0,25**	**300,00**
20	0000112225	0041	01	RADIO PORTATIL EP450 FRS/GMRS	0500	1320105	08/11/2014	08/11/2014	1050,00	2014	**1.200,00**	**0,25**	**300,00**
20	0000112225	0042	01	RADIO PORTATIL EP450 FRS/GMRS	0500	1320105	08/11/2014	08/11/2014	1050,00	2014	**1.200,00**	**0,25**	**300,00**
20	0000112225	0043	01	RADIO PORTATIL EP450 FRS/GMRS	0500	1320105	08/11/2014	08/11/2014	1050,00	2014	**1.200,00**	**0,25**	**300,00**
20	0000112225	0044	01	RADIO PORTATIL EP450 FRS/GMRS	0500	1320105	08/11/2014	08/11/2014	1050,00	2014	**1.200,00**	**0,25**	**300,00**
20	0000112225	0045	01	RADIO PORTATIL EP450 FRS/GMRS	0500	1320105	08/11/2014	08/11/2014	1050,00	2014	**1.200,00**	**0,25**	**300,00**
20	0000112225	0046	01	RADIO PORTATIL EP450 FRS/GMRS	0500	1320105	08/11/2014	08/11/2014	1050,00	2014	**1.200,00**	**0,25**	**300,00**
20	0000112225	0047	01	RADIO PORTATIL EP450 FRS/GMRS	0500	1320105	08/11/2014	08/11/2014	1050,00	2014	**1.200,00**	**0,25**	**300,00**
20	0000112225	0048	01	RADIO PORTATIL EP450 FRS/GMRS	0500	1320105	08/11/2014	08/11/2014	1050,00	2014	**1.200,00**	**0,25**	**300,00**
20	0000112225	0049	01	RADIO PORTATIL EP450 FRS/GMRS	0500	1320105	08/11/2014	08/11/2014	1050,00	2014	**1.200,00**	**0,25**	**300,00**
20	0000112225	0050	01	RADIO PORTATIL EP450 FRS/GMRS	0500	1320105	08/11/2014	08/11/2014	1050,00	2014	**1.200,00**	**0,25**	**300,00**
20	0000112225	0051	01	RADIO PORTATIL EP450 FRS/GMRS	0500	1320105	08/11/2014	08/11/2014	1050,00	2014	**1.200,00**	**0,25**	**300,00**
20	0000112225	0052	01	RADIO PORTATIL EP450 FRS/GMRS	0500	1320105	08/11/2014	08/11/2014	1050,00	2014	**1.200,00**	**0,25**	**300,00**
20	0000112225	0053	01	RADIO PORTATIL EP450 FRS/GMRS	0500	1320105	08/11/2014	08/11/2014	1050,00	2014	**1.200,00**	**0,25**	**300,00**
20	0000112225	0054	01	RADIO PORTATIL EP450 FRS/GMRS	0500	1320105	08/11/2014	08/11/2014	1050,00	2014	**1.200,00**	**0,25**	**300,00**
20	0000112225	0055	01	RADIO PORTATIL EP450 FRS/GMRS	0500	1320105	08/11/2014	08/11/2014	1050,00	2014	**1.200,00**	**0,25**	**300,00**
20	0000112225	0056	01	RADIO PORTATIL EP450 FRS/GMRS	0500	1320105	08/11/2014	08/11/2014	1050,00	2014	**1.200,00**	**0,25**	**300,00**
L1	0000112225	0057	01	RADIO PORTATIL EP450 FRS/GMRS	0500	1320105	08/11/2014	08/11/2014	1050,00	2014	**1.200,00**	**0,25**	**300,00**
L1	0000112225	0058	01	RADIO PORTATIL EP450 FRS/GMRS	0500	1320105	08/11/2014	08/11/2014	1050,00	2014	**1.200,00**	**0,25**	**300,00**
L1	0000112225	0059	01	RADIO PORTATIL EP450 FRS/GMRS	0500	1320105	08/11/2014	08/11/2014	1050,00	2014	**1.200,00**	**0,25**	**300,00**
L1	0000112225	0060	01	RADIO PORTATIL EP450 FRS/GMRS	0500	1320105	08/11/2014	08/11/2014	1050,00	2014	**1.200,00**	**0,25**	**300,00**
L1	0000112225	0061	01	RADIO PORTATIL EP450 FRS/GMRS	0500	1320105	08/11/2014	08/11/2014	1050,00	2014	**1.200,00**	**0,25**	**300,00**
L1	0000112225	0062	01	RADIO PORTATIL EP450 FRS/GMRS	0500	1320105	08/11/2014	08/11/2014	1050,00	2014	**1.200,00**	**0,25**	**300,00**
L1	0000112225	0063	01	RADIO PORTATIL EP450 FRS/GMRS	0500	1320105	08/11/2014	08/11/2014	1050,00	2014	**1.200,00**	**0,25**	**300,00**
L1	0000112225	0064	01	RADIO PORTATIL EP450 FRS/GMRS	0500	1320105	08/11/2014	08/11/2014	1050,00	2014	**1.200,00**	**0,25**	**300,00**
L1	0000112225	0065	01	RADIO PORTATIL EP450 FRS/GMRS	0500	1320105	08/11/2014	08/11/2014	1050,00	2014	**1.200,00**	**0,25**	**300,00**
L1	0000112225	0066	01	RADIO PORTATIL EP450 FRS/GMRS	0500	1320105	08/11/2014	08/11/2014	1050,00	2014	**1.200,00**	**0,25**	**300,00**
L1	0000112225	0067	01	RADIO PORTATIL EP450 FRS/GMRS	0500	1320105	08/11/2014	08/11/2014	1050,00	2014	**1.200,00**	**0,25**	**300,00**
L1	0000112225	0068	01	RADIO PORTATIL EP450 FRS/GMRS	0500	1320105	08/11/2014	08/11/2014	1050,00	2014	**1.200,00**	**0,25**	**300,00**
L1	0000112225	0069	01	RADIO PORTATIL EP450 FRS/GMRS	0500	1320105	08/11/2014	08/11/2014	1050,00	2014	**1.200,00**	**0,25**	**300,00**
L1	0000112225	0070	01	RADIO PORTATIL EP450 FRS/GMRS	0500	1320105	08/11/2014	08/11/2014	1050,00	2014	**1.200,00**	**0,25**	**300,00**
20	0000112226	0001	01	RADIO PORTATIL EM200 FRS/GMRS	0500	1320105	08/11/2014	08/11/2014	1450,00	2014	**1.600,00**	**0,25**	**400,00**
20	0000112226	0002	01	RADIO PORTATIL EM200 FRS/GMRS	0500	1320105	08/11/2014	08/11/2014	1450,00	2014	**1.600,00**	**0,25**	**400,00**
20	0000112226	0003	01	RADIO PORTATIL EM200 FRS/GMRS	0500	1320105	08/11/2014	08/11/2014	1450,00	2014	**1.600,00**	**0,25**	**400,00**
20	0000112226	0004	01	RADIO PORTATIL EM200 FRS/GMRS	0500	1320105	08/11/2014	08/11/2014	1450,00	2014	**1.600,00**	**0,25**	**400,00**
20	0000112226	0005	01	RADIO PORTATIL EM200 FRS/GMRS	0500	1320105	08/11/2014	08/11/2014	1450,00	2014	**1.600,00**	**0,25**	**400,00**
20	0000112226	0006	01	RADIO PORTATIL EM200 FRS/GMRS	0500	1320105	08/11/2014	08/11/2014	1450,00	2014	**1.600,00**	**0,25**	**400,00**
20	0000112226	0007	01	RADIO PORTATIL EM200 FRS/GMRS	0500	1320105	08/11/2014	08/11/2014	1450,00	2014	**1.600,00**	**0,25**	**400,00**
L1	0000112226	0008	01	RADIO PORTATIL EM200 FRS/GMRS	0500	1320105	08/11/2014	08/11/2014	1450,00	2014	**1.600,00**	**0,25**	**400,00**
L1	0000112226	0009	01	RADIO PORTATIL EM200 FRS/GMRS	0500	1320105	08/11/2014	08/11/2014	1450,00	2014	**1.600,00**	**0,25**	**400,00**
L1	0000112226	0010	01	RADIO PORTATIL EM200 FRS/GMRS	0500	1320105	08/11/2014	08/11/2014	1450,00	2014	**1.600,00**	**0,25**	**400,00**
L1	0000112226	0011	01	RADIO PORTATIL EM200 FRS/GMRS	0500	1320105	08/11/2014	08/11/2014	1450,00	2014	**1.600,00**	**0,25**	**400,00**
L1	0000112226	0012	01	RADIO PORTATIL EM200 FRS/GMRS	0500	1320105	08/11/2014	08/11/2014	1450,00	2014	**1.600,00**	**0,25**	**400,00**
L1	0000112226	0013	01	RADIO PORTATIL EM200 FRS/GMRS	0500	1320105	08/11/2014	08/11/2014	1450,00	2014	**1.600,00**	**0,25**	**400,00**
L1	0000112226	0014	01	RADIO PORTATIL EM200 FRS/GMRS	0500	1320105	08/11/2014	08/11/2014	1450,00	2014	**1.600,00**	**0,25**	**400,00**
L1	0000112226	0015	01	RADIO PORTATIL EM200 FRS/GMRS	0500	1320105	08/11/2014	08/11/2014	1450,00	2014	**1.600,00**	**0,25**	**400,00**
L1	0000112226	0016	01	RADIO PORTATIL EM200 FRS/GMRS	0500	1320105	08/11/2014	08/11/2014	1450,00	2014	**1.600,00**	**0,25**	**400,00**
L1	0000112226	0017	01	RADIO PORTATIL EM200 FRS/GMRS	0500	1320105	08/11/2014	08/11/2014	1450,00	2014	**1.600,00**	**0,25**	**400,00**
KM	0000112227	0001	01	MEDIDOR ELETRON 4FIO 3EL WH 12	0300	1320103	03/11/2014	03/11/2014	1990,00	2014	**2.200,00**	**0,25**	**550,00**
L0	0000112230	0001	01	COMPUTADOR CORE I7 4GB	0400	1320104	11/11/2014	11/11/2014	2607,13	2014	**2.900,00**	**0,01**	**29,00**
I7	0000112231	0000	01	GAVETEIRO COMP/MR CON 2GV 0,73X0,40M	0500	1320105	12/11/2014	12/11/2014	741,40	2014	**800,00**	**0,25**	**200,00**
KT	0000112232	0001	01	FILMADORA DIG MFLASH LCD 2,7"	0300	1320103	04/11/2014	04/11/2014	743,27	2014	**800,00**	**0,25**	**200,00**
KT	0000112233	0001	01	MESA TENIS MDF VD 3,00X1,50X0,	0500	1320105	12/11/2014	12/11/2014	512,00	2014	**600,00**	**0,25**	**150,00**
KT	0000112233	0002	01	MESA TENIS MDF VD 3,00X1,50X0,	0500	1320105	12/11/2014	12/11/2014	512,00	2014	**600,00**	**0,25**	**150,00**
KT	0000112234	0001	01	MESA PEBOLIM JUVENIL MAD 1,40X	0500	1320105	12/11/2014	12/11/2014	782,00	2014	**900,00**	**0,25**	**225,00**
KT	0000112234	0002	01	MESA PEBOLIM JUVENIL MAD 1,40X	0500	1320105	12/11/2014	12/11/2014	782,00	2014	**900,00**	**0,25**	**225,00**
KT	0000112234	0003	01	MESA PEBOLIM JUVENIL MAD 1,40X	0500	1320105	12/11/2014	12/11/2014	782,00	2014	**900,00**	**0,25**	**225,00**
KT	0000112234	0004	01	MESA PEBOLIM JUVENIL MAD 1,40X	0500	1320105	12/11/2014	12/11/2014	782,00	2014	**900,00**	**0,25**	**225,00**
KT	0000112235	0001	01	MESA JOGOS DAMA 70X70CM	0500	1320105	12/11/2014	12/11/2014	390,00	2014	**400,00**	**0,25**	**100,00**
KT	0000112235	0002	01	MESA JOGOS DAMA 70X70CM	0500	1320105	12/11/2014	12/11/2014	390,00	2014	**400,00**	**0,25**	**100,00**
KT	0000112235	0003	01	MESA JOGOS DAMA 70X70CM	0500	1320105	12/11/2014	12/11/2014	390,00	2014	**400,00**	**0,25**	**100,00**
KT	0000112235	0004	01	MESA JOGOS DAMA 70X70CM	0500	1320105	12/11/2014	12/11/2014	390,00	2014	**400,00**	**0,25**	**100,00**
KT	0000112235	0005	01	MESA JOGOS DAMA 70X70CM	0500	1320105	12/11/2014	12/11/2014	390,00	2014	**400,00**	**0,25**	**100,00**

Este documento é cópia do original, assinado digitalmente por CAROLINA MACHADO LETIZIO VIEIRA e Tribunal de Justiça do Estado de São Paulo, protocolado em 29/07/2022 às 00:58, sob o número WMJ22412974330 .
Para conferir o original, acesse o site https://esaj.tjsp.jus.br/pastadigital/pg/abrirConferenciaDocumento.do, informe o processo 1111746-12.2021.8.26.0100 e código D7FB37B.

CONSTRUTORA COESA
RELATORIO DE INVENTARIO
Dt.Ref: 31/10/2021

Filia	Cod Base Be	Codigo Ite	Tipo Ativ	Descr. Sint.	Grup	Conta	Dt.Aquisica	Dt In Depre	Val Orig M1	ANO REFERÊNCIA	VALOR DE REPOSIÇÃO	FATOR DEPRECIAÇÃO	VALOR DE MERCADO
KT	0000112235	0006	01	MESA JOGOS DAMA 70X70CM	0500	1320105	12/11/2014	12/11/2014	390,00	2014	400,00	0,25	100,00
KT	0000112236	0001	01	MESA JOGOS DOMINO 70X70CM	0500	1320105	12/11/2014	12/11/2014	390,00	2014	400,00	0,25	100,00
KT	0000112236	0002	01	MESA JOGOS DOMINO 70X70CM	0500	1320105	12/11/2014	12/11/2014	390,00	2014	400,00	0,25	100,00
KT	0000112236	0003	01	MESA JOGOS DOMINO 70X70CM	0500	1320105	12/11/2014	12/11/2014	390,00	2014	400,00	0,25	100,00
KT	0000112236	0004	01	MESA JOGOS DOMINO 70X70CM	0500	1320105	12/11/2014	12/11/2014	390,00	2014	400,00	0,25	100,00
KT	0000112236	0005	01	MESA JOGOS DOMINO 70X70CM	0500	1320105	12/11/2014	12/11/2014	390,00	2014	400,00	0,25	100,00
KT	0000112236	0006	01	MESA JOGOS DOMINO 70X70CM	0500	1320105	12/11/2014	12/11/2014	390,00	2014	400,00	0,25	100,00
KT	0000112236	0007	01	MESA JOGOS DOMINO 70X70CM	0500	1320105	12/11/2014	12/11/2014	390,00	2014	400,00	0,25	100,00
JM	0000112238	0001	01	DETECTOR TENSAO S/CONT 90~600V	0300	1320103	07/11/2014	04/11/2014	455,80	2014	500,00	0,25	125,00
KT	0000112239	0002	01	CARRO PLATAF FECH 800KG 800X15	0300	1320103	12/11/2014	12/11/2014	620,00	2014	700,00	0,25	175,00
KT	0000112242	0001	01	BEBEDOURO PRES CHAO 2 TORNEIRA	0500	1320105	12/11/2014	12/11/2014	2130,00	2014	2.300,00	0,25	575,00
KT	0000112242	0002	01	BEBEDOURO PRES CHAO 2 TORNEIRA	0500	1320105	12/11/2014	12/11/2014	2130,00	2014	2.300,00	0,25	575,00
KT	0000112242	0003	01	BEBEDOURO PRES CHAO 2 TORNEIRA	0500	1320105	12/11/2014	12/11/2014	2130,00	2014	2.300,00	0,25	575,00
KT	0000112242	0004	01	BEBEDOURO PRES CHAO 2 TORNEIRA	0500	1320105	12/11/2014	12/11/2014	2130,00	2014	2.300,00	0,25	575,00
KT	0000112242	0005	01	BEBEDOURO PRES CHAO 2 TORNEIRA	0500	1320105	12/11/2014	12/11/2014	2130,00	2014	2.300,00	0,25	575,00
KT	0000112243	0001	01	BEBEDOURO GAR COL ABS 10/20L	0500	1320105	12/11/2014	12/11/2014	549,00	2014	600,00	0,25	150,00
KT	0000112243	0002	01	BEBEDOURO GAR COL ABS 10/20L	0500	1320105	12/11/2014	12/11/2014	549,00	2014	600,00	0,25	150,00
KT	0000112243	0003	01	BEBEDOURO GAR COL ABS 10/20L	0500	1320105	12/11/2014	12/11/2014	549,00	2014	600,00	0,25	150,00
KT	0000112243	0004	01	BEBEDOURO GAR COL ABS 10/20L	0500	1320105	12/11/2014	12/11/2014	549,00	2014	600,00	0,25	150,00
L1	0000112244	0001	01	MOTOBOMBA ENGREN 2" 1,2M³/H 2H	0300	1320103	12/11/2014	12/11/2014	15000,00	2014	16.500,00	0,25	4.125,00
KT	0000112244	0001	01	MANGOTE VIBR CONCR JUNYU JY-45	0300	1320103	12/11/2014	12/11/2014	594,00	2014	700,00	0,25	175,00
KT	0000112244	0002	01	MANGOTE VIBR CONCR JUNYU JY-45	0300	1320103	12/11/2014	12/11/2014	594,00	2014	700,00	0,25	175,00
KT	0000112244	0003	01	MANGOTE VIBR CONCR JUNYU JY-45	0300	1320103	12/11/2014	12/11/2014	594,00	2014	700,00	0,25	175,00
KT	0000112244	0004	01	MANGOTE VIBR CONCR JUNYU JY-45	0300	1320103	12/11/2014	12/11/2014	594,00	2014	700,00	0,25	175,00
KT	0000112250	0001	01	ARMARIO VESTIARIO MDF 2015X800	0500	1320105	12/11/2014	12/11/2014	990,00	2014	1.100,00	0,25	275,00
20	0000112252	0001	01	MACACO HIDRAULICO GATO MCC 100	0300	1320103	13/11/2014	13/11/2014	4000,00	2014	4.400,00	0,25	1.100,00
KY	0000112254	0002	01	RELOGIO PONT COD LCD 2X20DIG 9	0300	1320103	13/11/2014	13/11/2014	3616,53	2014	4.000,00	0,25	1.000,00
L1	0000112258	0001	01	ARMARIO PA 90 AC 1,98X0,90X0,3	0500	1320105	14/11/2014	14/11/2014	340,00	2014	400,00	0,25	100,00
I7	0000112259	0001	01	IMPRESSORA LASER MULT 1536MB 1	0400	1320104	14/11/2014	14/11/2014	622,00	2014	700,00	0,01	7,00
L1	0000112259	0002	01	IMPRESSORA LASER MULT 1536MB 1	0400	1320104	14/11/2014	14/11/2014	622,00	2014	700,00	0,01	7,00
L1	0000112261	0001	01	BOMBA TRANSFERENCIA MAN MAN 16	0300	1320103	14/11/2014	14/11/2014	490,00	2014	500,00	0,25	125,00
20	0000112262	0001	01	MOTOR VIBRAD CONC 4T GAS 136CM	0300	1320103	14/11/2014	14/11/2014	1080,00	2014	1.200,00	0,25	300,00
20	0000112262	0002	01	MOTOR VIBRAD CONC 4T GAS 136CM	0300	1320103	14/11/2014	14/11/2014	1080,00	2014	1.200,00	0,25	300,00
20	0000112262	0003	01	MOTOR VIBRAD CONC 4T GAS 136CM	0300	1320103	14/11/2014	14/11/2014	1080,00	2014	1.200,00	0,25	300,00
20	0000112262	0004	01	MOTOR VIBRAD CONC 4T GAS 136CM	0300	1320103	14/11/2014	14/11/2014	1080,00	2014	1.200,00	0,25	300,00
20	0000112263	0001	01	LIXADEIRA ELETRICA OSCILANTE 1	0300	1320103	14/11/2014	14/11/2014	547,23	2014	600,00	0,25	150,00
20	0000112263	0002	01	LIXADEIRA ELETRICA OSCILANTE 1	0300	1320103	14/11/2014	14/11/2014	547,23	2014	600,00	0,25	150,00
L1	0000112265	0001	01	BOMBA SUBMERSA DREN 1" 450L/H	0300	1320103	14/11/2014	14/11/2014	2980,00	2014	3.300,00	0,25	825,00
L1	0000112265	0002	01	BOMBA SUBMERSA DREN 1" 450L/H	0300	1320103	14/11/2014	14/11/2014	2980,00	2014	3.300,00	0,25	825,00
L1	0000112265	0003	01	BOMBA SUBMERSA DREN 1" 450L/H	0300	1320103	14/11/2014	14/11/2014	2980,00	2014	3.300,00	0,25	825,00
L1	0000112265	0004	01	BOMBA SUBMERSA DREN 1" 450L/H	0300	1320103	14/11/2014	14/11/2014	2980,00	2014	3.300,00	0,25	825,00
L1	0000112265	0005	01	BOMBA SUBMERSA DREN 1" 450L/H	0300	1320103	14/11/2014	14/11/2014	2980,00	2014	3.300,00	0,25	825,00
L1	0000112265	0006	01	BOMBA SUBMERSA DREN 1" 450L/H	0300	1320103	14/11/2014	14/11/2014	2980,00	2014	3.300,00	0,25	825,00
L1	0000112265	0007	01	BOMBA SUBMERSA DREN 1" 450L/H	0300	1320103	14/11/2014	14/11/2014	2980,00	2014	3.300,00	0,25	825,00
20	0000112266	0001	01	BOMBA SUBMERSA DREN 2" 15M³/H	0300	1320103	14/11/2014	14/11/2014	16855,70	2014	18.500,00	0,25	4.625,00
20	0000112266	0002	01	BOMBA SUBMERSA DREN 2" 15M³/H	0300	1320103	14/11/2014	14/11/2014	16855,70	2014	18.500,00	0,25	4.625,00
20	0000112267	0001	01	BOMBA SUBMERSIVEL DREN 2" 19M³	0300	1320103	14/11/2014	14/11/2014	12998,60	2014	14.300,00	0,25	3.575,00
20	0000112267	0002	01	BOMBA SUBMERSIVEL DREN 2" 19M³	0300	1320103	14/11/2014	14/11/2014	12998,60	2014	14.300,00	0,25	3.575,00
KY	0000112269	0001	01	CAMERA 1.3MP OPT 22X 1280X1024 TK2M722V2	0300	1320103	14/11/2014	14/11/2014	7746,75	2014	8.500,00	0,25	2.125,00
KY	0000112269	0002	01	CAMERA 1.3MP OPT 22X 1280X1024 TK2M722V2	0300	1320103	14/11/2014	14/11/2014	7746,75	2014	8.500,00	0,25	2.125,00
J6	0000112270	0004	01	ACESS POINT 5GHZ 150MBPS 100M	0400	1320104	14/11/2014	14/11/2014	677,16	2014	700,00	0,01	7,00
J6	0000112270	0005	01	ACESS POINT 5GHZ 150MBPS 100M	0400	1320104	14/11/2014	14/11/2014	677,16	2014	700,00	0,01	7,00
J6	0000112270	0006	01	ACESS POINT 5GHZ 150MBPS 100M	0400	1320104	14/11/2014	14/11/2014	677,16	2014	700,00	0,01	7,00
KY	0000112270	0001	01	ACESS POINT 5GHZ 150MBPS 100M	0400	1320104	14/11/2014	14/11/2014	677,16	2014	700,00	0,01	7,00
KY	0000112270	0002	01	ACESS POINT 5GHZ 150MBPS 100M	0400	1320104	14/11/2014	14/11/2014	677,16	2014	700,00	0,01	7,00
KY	0000112270	0003	01	ACESS POINT 5GHZ 150MBPS 100M	0400	1320104	14/11/2014	14/11/2014	677,16	2014	700,00	0,01	7,00
L1	0000112272	0001	01	ARMARIO ALTO MAD 50X2,20X35CM	0500	1320105	17/11/2014	17/11/2014	340,00	2014	400,00	0,25	100,00
L1	0000112272	0002	01	ARMARIO ALTO MAD 50X2,20X35CM	0500	1320105	17/11/2014	17/11/2014	340,00	2014	400,00	0,25	100,00
L1	0000112272	0003	01	ARMARIO ALTO MAD 50X2,20X35CM	0500	1320105	17/11/2014	17/11/2014	340,00	2014	400,00	0,25	100,00
L1	0000112272	0004	01	ARMARIO ALTO MAD 50X2,20X35CM	0500	1320105	17/11/2014	17/11/2014	340,00	2014	400,00	0,25	100,00
L1	0000112272	0005	01	ARMARIO ALTO MAD 50X2,20X35CM	0500	1320105	17/11/2014	17/11/2014	340,00	2014	400,00	0,25	100,00
L1	0000112272	0006	01	ARMARIO ALTO MAD 50X2,20X35CM	0500	1320105	17/11/2014	17/11/2014	340,00	2014	400,00	0,25	100,00
L1	0000112272	0007	01	ARMARIO ALTO MAD 50X2,20X35CM	0500	1320105	17/11/2014	17/11/2014	340,00	2014	400,00	0,25	100,00
L1	0000112272	0008	01	ARMARIO ALTO MAD 50X2,20X35CM	0500	1320105	17/11/2014	17/11/2014	340,00	2014	400,00	0,25	100,00
L1	0000112272	0009	01	ARMARIO ALTO MAD 50X2,20X35CM	0500	1320105	17/11/2014	17/11/2014	340,00	2014	400,00	0,25	100,00
L1	0000112272	0010	01	ARMARIO ALTO MAD 50X2,20X35CM	0500	1320105	17/11/2014	17/11/2014	340,00	2014	400,00	0,25	100,00
L1	0000112272	0011	01	ARMARIO ALTO MAD 50X2,20X35CM	0500	1320105	17/11/2014	17/11/2014	340,00	2014	400,00	0,25	100,00
L1	0000112272	0012	01	ARMARIO ALTO MAD 50X2,20X35CM	0500	1320105	17/11/2014	17/11/2014	340,00	2014	400,00	0,25	100,00

Este documento é cópia do original, assinado digitalmente por CAROLINA MACHADO LEITÃO VIEIRA e Tribunal de Justiça do Estado de São Paulo, protocolado em 29/07/2022 às 00:58, sob o número WMJ22412974330 .
Para conferir o original, acesse o site https://esaj.tjsp.jus.br/pastadigital/pg/abrirConferenciaDocumento.do, informe o processo 1111746-12.2021.8.26.0100 e código D7FB37B.

CONSTRUTORA COESA
RELATORIO DE INVENTARIO
Dt.Ref: 31/10/2021

Filia	Cod Base Be	Codigo Ite	Tipo Ati	Descr. Sint.	Grup	Conta	Dt.Aquisica	Dt In Depre	Val Orig M1	ANO REFERÊNCIA	VALOR DE REPOSIÇÃO	FATOR DEPRECIAÇÃO	VALOR DE MERCADO
L1	0000112272	0013	01	ARMARIO ALTO MAD 50X2,20X35CM	0500	1320105	17/11/2014	17/11/2014	340,00	2014	**400,00**	**0,25**	**100,00**
L1	0000112272	0014	01	ARMARIO ALTO MAD 50X2,20X35CM	0500	1320105	17/11/2014	17/11/2014	340,00	2014	**400,00**	**0,25**	**100,00**
L1	0000112272	0015	01	ARMARIO ALTO MAD 50X2,20X35CM	0500	1320105	17/11/2014	17/11/2014	340,00	2014	**400,00**	**0,25**	**100,00**
L1	0000112272	0016	01	ARMARIO ALTO MAD 50X2,20X35CM	0500	1320105	17/11/2014	17/11/2014	340,00	2014	**400,00**	**0,25**	**100,00**
L1	0000112273	0001	01	MOTOVIBRADOR CIRC 3F 3HP 3500V	0300	1320103	17/11/2014	17/11/2014	1080,00	2014	**1.200,00**	**0,25**	**300,00**
L1	0000112273	0002	01	MOTOVIBRADOR CIRC 3F 3HP 3500V	0300	1320103	17/11/2014	17/11/2014	1080,00	2014	**1.200,00**	**0,25**	**300,00**
20	0000112274	0001	01	GERADOR DIESEL 1F 220V 11KW	0300	1320103	17/11/2014	17/11/2014	4650,00	2014	**5.100,00**	**0,25**	**1.275,00**
L1	0000112276	0003	01	CARRO PLATAFORMA AC 500KG	0300	1320103	17/11/2014	17/11/2014	626,55	2014	**700,00**	**0,25**	**175,00**
L1	0000112276	0004	01	CARRO PLATAFORMA AC 500KG	0300	1320103	17/11/2014	17/11/2014	626,55	2014	**700,00**	**0,25**	**175,00**
L1	0000112276	0005	01	CARRO PLATAFORMA AC 500KG	0300	1320103	17/11/2014	17/11/2014	626,55	2014	**700,00**	**0,25**	**175,00**
L1	0000112276	0006	01	CARRO PLATAFORMA AC 500KG	0300	1320103	17/11/2014	17/11/2014	626,55	2014	**700,00**	**0,25**	**175,00**
IP	0000112277	0001	01	BOMBA 5" 3M³/H 10MCA	0300	1320103	17/11/2014	17/11/2014	3138,00	2014	**3.500,00**	**0,25**	**875,00**
I7	0000112278	0001	01	MONITOR POLI LCD WIDE 21,5" PT	0400	1320104	10/11/2014	10/11/2014	746,14	2014	**800,00**	**0,01**	**8,00**
KT	0000112283	0001	01	SOFA 2-3LUG COURO MR ESPUMA	0500	1320105	14/11/2014	14/11/2014	590,00	2014	**600,00**	**0,25**	**150,00**
KT	0000112284	0001	01	MESA CENTRO MADEIRA QUADRADA 4	0500	1320105	14/11/2014	14/11/2014	400,00	2014	**400,00**	**0,25**	**100,00**
KT	0000112286	0001	01	MOTOVIBRADOR CIRC 3F 0,24HP 36	0300	1320103	14/11/2014	14/11/2014	1077,00	2014	**1.200,00**	**0,25**	**300,00**
KT	0000112286	0002	01	MOTOVIBRADOR CIRC 3F 0,24HP 36	0300	1320103	14/11/2014	14/11/2014	1077,00	2014	**1.200,00**	**0,25**	**300,00**
KT	0000112287	0001	01	SOPRADOR PISTOLA 1600W 220V	0300	1320103	14/11/2014	14/11/2014	419,88	2014	**500,00**	**0,25**	**125,00**
KT	0000112289	0001	01	EXTRATOR BETUME 3600RPM 220V	0300	1320103	18/11/2014	18/11/2014	2945,60	2014	**3.200,00**	**0,25**	**800,00**
KT	0000112290	0001	01	BANDEJA TERM VD PT 400X600MM 2	0300	1320103	18/11/2014	18/11/2014	1597,97	2014	**1.800,00**	**0,25**	**450,00**
KT	0000112291	0001	01	EXTRATOR AMOSTRA HIDRAULICO 3"	0300	1320103	18/11/2014	18/11/2014	900,00	2014	**1.000,00**	**0,25**	**250,00**
KT	0000112291	0002	01	EXTRATOR AMOSTRA HIDRAULICO 3"	0300	1320103	18/11/2014	18/11/2014	900,00	2014	**1.000,00**	**0,25**	**250,00**
KT	0000112292	0001	01	EXTRATOR MARSHALL ACO MECANICO	0300	1320103	18/11/2014	18/11/2014	489,98	2014	**500,00**	**0,25**	**125,00**
KT	0000112293	0001	01	CHAPA AQUECEDORA ANALOG 0~300°	0300	1320103	18/11/2014	18/11/2014	1700,00	2014	**1.900,00**	**0,25**	**475,00**
KT	0000112294	0001	01	CJ CRAVACAO AC NBR12102 SOLOTE	0300	1320103	18/11/2014	18/11/2014	490,00	2014	**500,00**	**0,25**	**125,00**
KT	0000112294	0002	01	CJ CRAVACAO AC NBR12102 SOLOTE	0300	1320103	18/11/2014	18/11/2014	490,00	2014	**500,00**	**0,25**	**125,00**
KT	0000112294	0003	01	CJ CRAVACAO AC NBR12102 SOLOTE	0300	1320103	18/11/2014	18/11/2014	490,00	2014	**500,00**	**0,25**	**125,00**
KT	0000112294	0004	01	CJ CRAVACAO AC NBR12102 SOLOTE	0300	1320103	18/11/2014	18/11/2014	490,00	2014	**500,00**	**0,25**	**125,00**
KT	0000112295	0001	01	RETIFICADORA CORPO PRO AUT 220/380V 3CV	0300	1320103	18/11/2014	18/11/2014	12574,60	2014	**13.800,00**	**0,25**	**3.450,00**
20	0000112296	0003	01	ROUPEIRO AC AZ 4P 1820X300X450	0500	1320105	18/11/2014	18/11/2014	310,00	2014	**300,00**	**0,25**	**75,00**
20	0000112296	0004	01	ROUPEIRO AC AZ 4P 1820X300X450	0500	1320105	18/11/2014	18/11/2014	310,00	2014	**300,00**	**0,25**	**75,00**
20	0000112296	0005	01	ROUPEIRO AC AZ 4P 1820X300X450	0500	1320105	18/11/2014	18/11/2014	310,00	2014	**300,00**	**0,25**	**75,00**
20	0000112296	0006	01	ROUPEIRO AC AZ 4P 1820X300X450	0500	1320105	18/11/2014	18/11/2014	310,00	2014	**300,00**	**0,25**	**75,00**
20	0000112296	0007	01	ROUPEIRO AC AZ 4P 1820X300X450	0500	1320105	18/11/2014	18/11/2014	310,00	2014	**300,00**	**0,25**	**75,00**
20	0000112296	0008	01	ROUPEIRO AC AZ 4P 1820X300X450	0500	1320105	18/11/2014	18/11/2014	310,00	2014	**300,00**	**0,25**	**75,00**
20	0000112296	0009	01	ROUPEIRO AC AZ 4P 1820X300X450	0500	1320105	18/11/2014	18/11/2014	310,00	2014	**300,00**	**0,25**	**75,00**
20	0000112296	0010	01	ROUPEIRO AC AZ 4P 1820X300X450	0500	1320105	18/11/2014	18/11/2014	310,00	2014	**300,00**	**0,25**	**75,00**
20	0000112296	0011	01	ROUPEIRO AC AZ 4P 1820X300X450	0500	1320105	18/11/2014	18/11/2014	310,00	2014	**300,00**	**0,25**	**75,00**
L1	0000112296	0015	01	ROUPEIRO AC AZ 4P 1820X300X450	0500	1320105	18/11/2014	18/11/2014	310,00	2014	**300,00**	**0,25**	**75,00**
L1	0000112296	0016	01	ROUPEIRO AC AZ 4P 1820X300X450	0500	1320105	18/11/2014	18/11/2014	310,00	2014	**300,00**	**0,25**	**75,00**
L1	0000112296	0017	01	ROUPEIRO AC AZ 4P 1820X300X450	0500	1320105	18/11/2014	18/11/2014	310,00	2014	**300,00**	**0,25**	**75,00**
L1	0000112296	0018	01	ROUPEIRO AC AZ 4P 1820X300X450	0500	1320105	18/11/2014	18/11/2014	310,00	2014	**300,00**	**0,25**	**75,00**
L1	0000112296	0019	01	ROUPEIRO AC AZ 4P 1820X300X450	0500	1320105	18/11/2014	18/11/2014	310,00	2014	**300,00**	**0,25**	**75,00**
L1	0000112296	0020	01	ROUPEIRO AC AZ 4P 1820X300X450	0500	1320105	18/11/2014	18/11/2014	310,00	2014	**300,00**	**0,25**	**75,00**
L1	0000112296	0021	01	ROUPEIRO AC AZ 4P 1820X300X450	0500	1320105	18/11/2014	18/11/2014	310,00	2014	**300,00**	**0,25**	**75,00**
L1	0000112296	0022	01	ROUPEIRO AC AZ 4P 1820X300X450	0500	1320105	18/11/2014	18/11/2014	310,00	2014	**300,00**	**0,25**	**75,00**
L1	0000112296	0023	01	ROUPEIRO AC AZ 4P 1820X300X450	0500	1320105	18/11/2014	18/11/2014	310,00	2014	**300,00**	**0,25**	**75,00**
L1	0000112296	0024	01	ROUPEIRO AC AZ 4P 1820X300X450	0500	1320105	18/11/2014	18/11/2014	310,00	2014	**300,00**	**0,25**	**75,00**
L1	0000112296	0025	01	ROUPEIRO AC AZ 4P 1820X300X450	0500	1320105	18/11/2014	18/11/2014	310,00	2014	**300,00**	**0,25**	**75,00**
L1	0000112297	0001	01	CONDICIONADOR AR SPLIT 9000BTU	0500	1320105	18/11/2014	18/11/2014	1400,00	2014	**1.500,00**	**0,25**	**375,00**
L1	0000112297	0002	01	CONDICIONADOR AR SPLIT 9000BTU	0500	1320105	18/11/2014	18/11/2014	1400,00	2014	**1.500,00**	**0,25**	**375,00**
L1	0000112297	0003	01	CONDICIONADOR AR SPLIT 9000BTU	0500	1320105	18/11/2014	18/11/2014	1400,00	2014	**1.500,00**	**0,25**	**375,00**
L1	0000112297	0004	01	CONDICIONADOR AR SPLIT 9000BTU	0500	1320105	18/11/2014	18/11/2014	1400,00	2014	**1.500,00**	**0,25**	**375,00**
L1	0000112297	0005	01	CONDICIONADOR AR SPLIT 9000BTU	0500	1320105	18/11/2014	18/11/2014	1400,00	2014	**1.500,00**	**0,25**	**375,00**
L1	0000112297	0006	01	CONDICIONADOR AR SPLIT 9000BTU	0500	1320105	18/11/2014	18/11/2014	1400,00	2014	**1.500,00**	**0,25**	**375,00**
L1	0000112297	0007	01	CONDICIONADOR AR SPLIT 9000BTU	0500	1320105	18/11/2014	18/11/2014	1400,00	2014	**1.500,00**	**0,25**	**375,00**
L1	0000112297	0008	01	CONDICIONADOR AR SPLIT 9000BTU	0500	1320105	18/11/2014	18/11/2014	1400,00	2014	**1.500,00**	**0,25**	**375,00**
L1	0000112297	0009	01	CONDICIONADOR AR SPLIT 9000BTU	0500	1320105	18/11/2014	18/11/2014	1400,00	2014	**1.500,00**	**0,25**	**375,00**
L1	0000112297	0010	01	CONDICIONADOR AR SPLIT 9000BTU	0500	1320105	18/11/2014	18/11/2014	1400,00	2014	**1.500,00**	**0,25**	**375,00**
L1	0000112298	0001	01	CONDICIONADOR AR SPLIT 9000BTU	0500	1320105	18/11/2014	18/11/2014	1100,00	2014	**1.200,00**	**0,25**	**300,00**
L1	0000112299	0002	01	CONDICIONADOR AR SPLIT 12000BT	0500	1320105	18/11/2014	18/11/2014	1250,00	2014	**1.400,00**	**0,25**	**350,00**
L1	0000112299	0003	01	CONDICIONADOR AR SPLIT 12000BT	0500	1320105	18/11/2014	18/11/2014	1250,00	2014	**1.400,00**	**0,25**	**350,00**
L1	0000112299	0004	01	CONDICIONADOR AR SPLIT 12000BT	0500	1320105	18/11/2014	18/11/2014	1250,00	2014	**1.400,00**	**0,25**	**350,00**
L1	0000112299	0005	01	CONDICIONADOR AR SPLIT 12000BT	0500	1320105	18/11/2014	18/11/2014	1250,00	2014	**1.400,00**	**0,25**	**350,00**
KY	0000112301	0001	01	BOMBA 1" 2M³/H 130,8MCA	0300	1320103	19/11/2014	19/11/2014	600,00	2014	**700,00**	**0,25**	**175,00**
KY	0000112301	0002	01	BOMBA 1" 2M³/H 130,8MCA	0300	1320103	19/11/2014	19/11/2014	600,00	2014	**700,00**	**0,25**	**175,00**
I7	0000112302	0001	01	NOTE I5-430M 2,6GHZ 8GB 1TB	0400	1320104	19/11/2014	19/11/2014	1855,17	2014	**2.000,00**	**0,01**	**20,00**
I7	0000112302	0002	01	NOTE I5-430M 2,6GHZ 8GB 1TB	0400	1320104	19/11/2014	19/11/2014	1855,17	2014	**2.000,00**	**0,01**	**20,00**

Este documento é cópia do original, assinado digitalmente por COMARCA DE LENCOIS PAULISTA e Tribunal de Justica do Estado de Sao Paulo, protocolado em 20/07/2023 às 00:58 , sob o número WMJ22412974330
Para conferir o original, acesse o site https://esaj.tjsp.jus.br/pastadigital/pg/abrirConferenciaDocumento.do, informe o processo 1111746-12.2021.8.26.0100 e código D7FB37B.

CONSTRUTORA COESA
RELATORIO DE INVENTARIO
Dt.Ref: 31/10/2021

Filia	Cod Base Be	Codigo Ite	Tipo Ativ	Descr. Sint.	Grup	Conta	Dt.Aquisica	Dt In Depre	Val Orig M1	ANO REFERÊNCIA	**VALOR DE REPOSIÇÃO**	**FATOR DEPRECIAÇÃO**	**VALOR DE MERCADO**
I7	0000112318	0001	01	NOTEBOOK I7-4600U 8GB 256GB DELL-E7240	0400	1320104	17/11/2014	17/11/2014	4647,09	2014	**5.100,00**	**0,01**	**51,00**
I7	0000112319	0001	01	NOTEBOOK I7-4600U 8GB 256GB DELL-E7240	0400	1320104	17/11/2014	17/11/2014	4647,08	2014	**5.100,00**	**0,01**	**51,00**
I7	0000112319	0002	01	NOTEBOOK I7-4600U 8GB 256GB DELL-E7240	0400	1320104	17/11/2014	17/11/2014	4647,08	2014	**5.100,00**	**0,01**	**51,00**
L1	0000112323	0001	01	BASE MARTELETE ROMPEDOR HR2470	0300	1320103	18/11/2014	18/11/2014	2311,76	2014	**2.500,00**	**0,25**	**625,00**
L1	0000112323	0002	01	BASE MARTELETE ROMPEDOR HR2470	0300	1320103	18/11/2014	18/11/2014	2311,76	2014	**2.500,00**	**0,25**	**625,00**
L1	0000112323	0003	01	BASE MARTELETE ROMPEDOR HR2470	0300	1320103	18/11/2014	18/11/2014	2311,76	2014	**2.500,00**	**0,25**	**625,00**
L1	0000112323	0004	01	BASE MARTELETE ROMPEDOR HR2470	0300	1320103	18/11/2014	18/11/2014	2311,76	2014	**2.500,00**	**0,25**	**625,00**
L1	0000112323	0005	01	BASE MARTELETE ROMPEDOR HR2470	0300	1320103	18/11/2014	18/11/2014	2311,76	2014	**2.500,00**	**0,25**	**625,00**
L1	0000112323	0006	01	BASE MARTELETE ROMPEDOR HR2470	0300	1320103	18/11/2014	18/11/2014	2311,76	2014	**2.500,00**	**0,25**	**625,00**
20	0000112324	0001	01	MANGOTE VIBRADOR CONCRETO MECA	0300	1320103	18/11/2014	18/11/2014	582,20	2014	**600,00**	**0,25**	**150,00**
20	0000112324	0002	01	MANGOTE VIBRADOR CONCRETO MECA	0300	1320103	18/11/2014	18/11/2014	582,20	2014	**600,00**	**0,25**	**150,00**
20	0000112324	0003	01	MANGOTE VIBRADOR CONCRETO MECA	0300	1320103	18/11/2014	18/11/2014	582,20	2014	**600,00**	**0,25**	**150,00**
20	0000112324	0004	01	MANGOTE VIBRADOR CONCRETO MECA	0300	1320103	18/11/2014	18/11/2014	582,20	2014	**600,00**	**0,25**	**150,00**
20	0000112324	0005	01	MANGOTE VIBRADOR CONCRETO MECA	0300	1320103	18/11/2014	18/11/2014	582,20	2014	**600,00**	**0,25**	**150,00**
20	0000112324	0006	01	MANGOTE VIBRADOR CONCRETO MECA	0300	1320103	18/11/2014	18/11/2014	582,20	2014	**600,00**	**0,25**	**150,00**
JM	0000112325	0001	01	ENCADERNADORA MAN 10 FOLHAS 28	0500	1320105	18/11/2014	18/11/2014	598,00	2014	**700,00**	**0,25**	**175,00**
02	0000112326	0003	01	SERRA POLIC 355MM 2000W 220/23	0300	1320103	18/11/2014	18/11/2014	926,73	2014	**1.000,00**	**0,25**	**250,00**
KY	0000112327	0001	01	SERRA CIRC 220V 110MM	0300	1320103	18/11/2014	18/11/2014	392,22	2014	**400,00**	**0,25**	**100,00**
KY	0000112327	0003	01	SERRA CIRC 220V 110MM	0300	1320103	18/11/2014	18/11/2014	392,22	2014	**400,00**	**0,25**	**100,00**
L1	0000112327	0004	01	SERRA CIRC 220V 110MM	0300	1320103	18/11/2014	18/11/2014	392,22	2014	**400,00**	**0,25**	**100,00**
20	0000112328	0001	01	SERRA MARM 1200W 220V 110MM 13	0300	1320103	18/11/2014	18/11/2014	338,84	2014	**400,00**	**0,25**	**100,00**
20	0000112328	0002	01	SERRA MARM 1200W 220V 110MM 13	0300	1320103	18/11/2014	18/11/2014	338,84	2014	**400,00**	**0,25**	**100,00**
20	0000112328	0003	01	SERRA MARM 1200W 220V 110MM 13	0300	1320103	18/11/2014	18/11/2014	338,84	2014	**400,00**	**0,25**	**100,00**
20	0000112328	0004	01	SERRA MARM 1200W 220V 110MM 13	0300	1320103	18/11/2014	18/11/2014	338,84	2014	**400,00**	**0,25**	**100,00**
20	0000112328	0005	01	SERRA MARM 1200W 220V 110MM 13	0300	1320103	18/11/2014	18/11/2014	338,84	2014	**400,00**	**0,25**	**100,00**
20	0000112328	0006	01	SERRA MARM 1200W 220V 110MM 13	0300	1320103	18/11/2014	18/11/2014	338,84	2014	**400,00**	**0,25**	**100,00**
20	0000112328	0007	01	SERRA MARM 1200W 220V 110MM 13	0300	1320103	18/11/2014	18/11/2014	338,84	2014	**400,00**	**0,25**	**100,00**
20	0000112328	0008	01	SERRA MARM 1200W 220V 110MM 13	0300	1320103	18/11/2014	18/11/2014	338,84	2014	**400,00**	**0,25**	**100,00**
20	0000112328	0009	01	SERRA MARM 1200W 220V 110MM 13	0300	1320103	18/11/2014	18/11/2014	338,84	2014	**400,00**	**0,25**	**100,00**
20	0000112329	0001	01	MOTO VIBR CON 2F 220V 2CV 3600	0300	1320103	18/11/2014	18/11/2014	1121,80	2014	**1.200,00**	**0,25**	**300,00**
20	0000112329	0002	01	MOTO VIBR CON 2F 220V 2CV 3600	0300	1320103	18/11/2014	18/11/2014	1121,80	2014	**1.200,00**	**0,25**	**300,00**
20	0000112329	0003	01	MOTO VIBR CON 2F 220V 2CV 3600	0300	1320103	18/11/2014	18/11/2014	1121,80	2014	**1.200,00**	**0,25**	**300,00**
20	0000112329	0004	01	MOTO VIBR CON 2F 220V 2CV 3600	0300	1320103	18/11/2014	18/11/2014	1121,80	2014	**1.200,00**	**0,25**	**300,00**
20	0000112329	0005	01	MOTO VIBR CON 2F 220V 2CV 3600	0300	1320103	18/11/2014	18/11/2014	1121,80	2014	**1.200,00**	**0,25**	**300,00**
20	0000112329	0006	01	MOTO VIBR CON 2F 220V 2CV 3600	0300	1320103	18/11/2014	18/11/2014	1121,80	2014	**1.200,00**	**0,25**	**300,00**
20	0000112329	0007	01	MOTO VIBR CON 2F 220V 2CV 3600	0300	1320103	18/11/2014	18/11/2014	1121,80	2014	**1.200,00**	**0,25**	**300,00**
20	0000112329	0008	01	MOTO VIBR CON 2F 220V 2CV 3600	0300	1320103	18/11/2014	18/11/2014	1121,80	2014	**1.200,00**	**0,25**	**300,00**
20	0000112329	0009	01	MOTO VIBR CON 2F 220V 2CV 3600	0300	1320103	18/11/2014	18/11/2014	1121,80	2014	**1.200,00**	**0,25**	**300,00**
L1	0000112330	0002	01	BANCADA SERRA CIR CHP ACO 5CV	0300	1320103	18/11/2014	18/11/2014	1093,60	2014	**1.200,00**	**0,25**	**300,00**
L1	0000112330	0003	01	BANCADA SERRA CIR CHP ACO 5CV	0300	1320103	18/11/2014	18/11/2014	1093,60	2014	**1.200,00**	**0,25**	**300,00**
L1	0000112331	0001	01	LIXADEIRA POLITRIZ 600~3000RPM	0300	1320103	18/11/2014	18/11/2014	457,35	2014	**500,00**	**0,25**	**125,00**
L1	0000112331	0002	01	LIXADEIRA POLITRIZ 600~3000RPM	0300	1320103	18/11/2014	18/11/2014	457,35	2014	**500,00**	**0,25**	**125,00**
20	0000112332	0001	01	MOTOR VIBRAD CONC 4T GAS 136CM	0300	1320103	18/11/2014	18/11/2014	1093,40	2014	**1.200,00**	**0,25**	**300,00**
20	0000112332	0002	01	MOTOR VIBRAD CONC 4T GAS 136CM	0300	1320103	18/11/2014	18/11/2014	1093,40	2014	**1.200,00**	**0,25**	**300,00**
20	0000112332	0003	01	MOTOR VIBRAD CONC 4T GAS 136CM	0300	1320103	18/11/2014	18/11/2014	1093,40	2014	**1.200,00**	**0,25**	**300,00**
20	0000112333	0001	01	MANGOTE VIBR CONCRETO WEBER 45	0300	1320103	18/11/2014	18/11/2014	677,34	2014	**700,00**	**0,25**	**175,00**
20	0000112333	0002	01	MANGOTE VIBR CONCRETO WEBER 45	0300	1320103	18/11/2014	18/11/2014	677,34	2014	**700,00**	**0,25**	**175,00**
20	0000112333	0003	01	MANGOTE VIBR CONCRETO WEBER 45	0300	1320103	18/11/2014	18/11/2014	677,34	2014	**700,00**	**0,25**	**175,00**
20	0000112333	0004	01	MANGOTE VIBR CONCRETO WEBER 45	0300	1320103	18/11/2014	18/11/2014	677,34	2014	**700,00**	**0,25**	**175,00**
20	0000112333	0005	01	MANGOTE VIBR CONCRETO WEBER 45	0300	1320103	18/11/2014	18/11/2014	677,34	2014	**700,00**	**0,25**	**175,00**
20	0000112333	0006	01	MANGOTE VIBR CONCRETO WEBER 45	0300	1320103	18/11/2014	18/11/2014	677,34	2014	**700,00**	**0,25**	**175,00**
20	0000112333	0007	01	MANGOTE VIBR CONCRETO WEBER 45	0300	1320103	18/11/2014	18/11/2014	677,34	2014	**700,00**	**0,25**	**175,00**
20	0000112333	0008	01	MANGOTE VIBR CONCRETO WEBER 45	0300	1320103	18/11/2014	18/11/2014	677,34	2014	**700,00**	**0,25**	**175,00**
20	0000112333	0009	01	MANGOTE VIBR CONCRETO WEBER 45	0300	1320103	18/11/2014	18/11/2014	677,34	2014	**700,00**	**0,25**	**175,00**
20	0000112334	0001	01	MANGOTE VIBR CONCRETO WEBER 60	0300	1320103	18/11/2014	18/11/2014	849,16	2014	**900,00**	**0,25**	**225,00**
20	0000112334	0002	01	MANGOTE VIBR CONCRETO WEBER 60	0300	1320103	18/11/2014	18/11/2014	849,16	2014	**900,00**	**0,25**	**225,00**
20	0000112334	0003	01	MANGOTE VIBR CONCRETO WEBER 60	0300	1320103	18/11/2014	18/11/2014	849,16	2014	**900,00**	**0,25**	**225,00**
20	0000112334	0004	01	MANGOTE VIBR CONCRETO WEBER 60	0300	1320103	18/11/2014	18/11/2014	849,16	2014	**900,00**	**0,25**	**225,00**
20	0000112334	0005	01	MANGOTE VIBR CONCRETO WEBER 60	0300	1320103	18/11/2014	18/11/2014	849,16	2014	**900,00**	**0,25**	**225,00**
20	0000112334	0006	01	MANGOTE VIBR CONCRETO WEBER 60	0300	1320103	18/11/2014	18/11/2014	849,16	2014	**900,00**	**0,25**	**225,00**
20	0000112334	0007	01	MANGOTE VIBR CONCRETO WEBER 60	0300	1320103	18/11/2014	18/11/2014	849,16	2014	**900,00**	**0,25**	**225,00**
20	0000112334	0008	01	MANGOTE VIBR CONCRETO WEBER 60	0300	1320103	18/11/2014	18/11/2014	849,16	2014	**900,00**	**0,25**	**225,00**
20	0000112334	0009	01	MANGOTE VIBR CONCRETO WEBER 60	0300	1320103	18/11/2014	18/11/2014	849,16	2014	**900,00**	**0,25**	**225,00**
20	0000112337	0001	01	MOTOR VIBR CONC 1F 3CV 16500RP	0300	1320103	19/11/2014	19/11/2014	930,82	2014	**1.000,00**	**0,25**	**250,00**
20	0000112337	0002	01	MOTOR VIBR CONC 1F 3CV 16500RP	0300	1320103	19/11/2014	19/11/2014	930,82	2014	**1.000,00**	**0,25**	**250,00**
L1	0000112339	0001	01	TELEFONE OPENSTAGE 15T 12N 110~220V AZ	0700	1320107	20/11/2014	20/11/2014	480,00	2014	**500,00**	**0,25**	**125,00**
L1	0000112339	0002	01	TELEFONE OPENSTAGE 15T 12N 110~220V AZ	0700	1320107	20/11/2014	20/11/2014	480,00	2014	**500,00**	**0,25**	**125,00**
L1	0000112339	0003	01	TELEFONE OPENSTAGE 15T 12N 110~220V AZ	0700	1320107	20/11/2014	20/11/2014	480,00	2014	**500,00**	**0,25**	**125,00**

Este documento é cópia do original, assinado digitalmente por CAROLINA MACHADO LETIZIO VIEIRA e Tribunal de Justiça do Estado de São Paulo, protocolado em 29/07/2022 às 00:58, sob o número WMJ22412974330 .
Para conferir o original, acesse o site https://esaj.tjsp.jus.br/pastadigital/pg/abrirConferenciaDocumento.do, informe o processo 1111746-12.2021.8.26.0100 e código D7FB37B.

CONSTRUTORA COESA
RELATORIO DE INVENTARIO
Dt.Ref: 31/10/2021

Filia	Cod Base Be	Codigo Ite	Tipo Ativ	Descr. Sint.	Grup	Conta	Dt.Aquisica	Dt In Depre	Val Orig M1	ANO REFERÊNCIA	VALOR DE REPOSIÇÃO	FATOR DEPRECIAÇÃO	VALOR DE MERCADO
L1	0000112340	0001	01	TARIFADOR GEREN TELEF BILH-TEL	0700	1320107	20/11/2014	20/11/2014	2640,00	2014	2.900,00	0,25	725,00
L0	0000112342	0016	01	CONDICIONADOR AR SPLIT 9000BTU	0500	1320105	20/11/2014	20/11/2014	1399,00	2014	1.500,00	0,25	375,00
L0	0000112342	0017	01	CONDICIONADOR AR SPLIT 9000BTU	0500	1320105	20/11/2014	20/11/2014	1399,00	2014	1.500,00	0,25	375,00
L0	0000112342	0018	01	CONDICIONADOR AR SPLIT 9000BTU	0500	1320105	20/11/2014	20/11/2014	1399,00	2014	1.500,00	0,25	375,00
L0	0000112342	0019	01	CONDICIONADOR AR SPLIT 9000BTU	0500	1320105	20/11/2014	20/11/2014	1399,00	2014	1.500,00	0,25	375,00
L0	0000112342	0020	01	CONDICIONADOR AR SPLIT 9000BTU	0500	1320105	20/11/2014	20/11/2014	1399,00	2014	1.500,00	0,25	375,00
L0	0000112342	0021	01	CONDICIONADOR AR SPLIT 9000BTU	0500	1320105	20/11/2014	20/11/2014	1399,00	2014	1.500,00	0,25	375,00
L0	0000112342	0022	01	CONDICIONADOR AR SPLIT 9000BTU	0500	1320105	20/11/2014	20/11/2014	1399,00	2014	1.500,00	0,25	375,00
L0	0000112342	0023	01	CONDICIONADOR AR SPLIT 9000BTU	0500	1320105	20/11/2014	20/11/2014	1399,00	2014	1.500,00	0,25	375,00
L0	0000112342	0024	01	CONDICIONADOR AR SPLIT 9000BTU	0500	1320105	20/11/2014	20/11/2014	1399,00	2014	1.500,00	0,25	375,00
L0	0000112342	0025	01	CONDICIONADOR AR SPLIT 9000BTU	0500	1320105	20/11/2014	20/11/2014	1399,00	2014	1.500,00	0,25	375,00
L0	0000112342	0026	01	CONDICIONADOR AR SPLIT 9000BTU	0500	1320105	20/11/2014	20/11/2014	1399,00	2014	1.500,00	0,25	375,00
L0	0000112342	0027	01	CONDICIONADOR AR SPLIT 9000BTU	0500	1320105	20/11/2014	20/11/2014	1399,00	2014	1.500,00	0,25	375,00
L0	0000112342	0028	01	CONDICIONADOR AR SPLIT 9000BTU	0500	1320105	20/11/2014	20/11/2014	1399,00	2014	1.500,00	0,25	375,00
L0	0000112342	0029	01	CONDICIONADOR AR SPLIT 9000BTU	0500	1320105	20/11/2014	20/11/2014	1399,00	2014	1.500,00	0,25	375,00
L0	0000112342	0030	01	CONDICIONADOR AR SPLIT 9000BTU	0500	1320105	20/11/2014	20/11/2014	1399,00	2014	1.500,00	0,25	375,00
L0	0000112342	0031	01	CONDICIONADOR AR SPLIT 9000BTU	0500	1320105	20/11/2014	20/11/2014	1399,00	2014	1.500,00	0,25	375,00
L0	0000112342	0032	01	CONDICIONADOR AR SPLIT 9000BTU	0500	1320105	20/11/2014	20/11/2014	1399,00	2014	1.500,00	0,25	375,00
L0	0000112342	0033	01	CONDICIONADOR AR SPLIT 9000BTU	0500	1320105	20/11/2014	20/11/2014	1399,00	2014	1.500,00	0,25	375,00
L0	0000112342	0034	01	CONDICIONADOR AR SPLIT 9000BTU	0500	1320105	20/11/2014	20/11/2014	1399,00	2014	1.500,00	0,25	375,00
L0	0000112342	0035	01	CONDICIONADOR AR SPLIT 9000BTU	0500	1320105	20/11/2014	20/11/2014	1399,00	2014	1.500,00	0,25	375,00
L1	0000112353	0001	01	TALHA MAN CORR 12,0M 4TO	0300	1320103	21/11/2014	21/11/2014	3527,61	2014	3.900,00	0,25	975,00
KM	0000112356	0001	01	ARQUIVO ACO 1,33X0,50X0,60M 4	0500	1320105	05/11/2014	05/11/2014	330,00	2014	400,00	0,25	100,00
KM	0000112356	0002	01	ARQUIVO ACO 1,33X0,50X0,60M 4	0500	1320105	05/11/2014	05/11/2014	330,00	2014	400,00	0,25	100,00
KM	0000112356	0003	01	ARQUIVO ACO 1,33X0,50X0,60M 4	0500	1320105	05/11/2014	05/11/2014	330,00	2014	400,00	0,25	100,00
KM	0000112356	0004	01	ARQUIVO ACO 1,33X0,50X0,60M 4	0500	1320105	05/11/2014	05/11/2014	330,00	2014	400,00	0,25	100,00
KT	0000112357	0001	01	TENDA SANFONADAUN LON AZ 4,5X3	0200	1320102	21/11/2014	21/11/2014	690,00	2014	800,00	0,25	200,00
KT	0000112357	0002	01	TENDA SANFONADAUN LON AZ 4,5X3	0200	1320102	21/11/2014	21/11/2014	690,00	2014	800,00	0,25	200,00
KT	0000112357	0003	01	TENDA SANFONADAUN LON AZ 4,5X3	0200	1320102	21/11/2014	21/11/2014	690,00	2014	800,00	0,25	200,00
KT	0000112357	0004	01	TENDA SANFONADAUN LON AZ 4,5X3	0200	1320102	21/11/2014	21/11/2014	690,00	2014	800,00	0,25	200,00
KT	0000112358	0001	01	TENDA PIRAMIDE NY70 BR 6X6M	0200	1320102	21/11/2014	21/11/2014	2400,00	2014	2.600,00	0,25	650,00
KT	0000112358	0002	01	TENDA PIRAMIDE NY70 BR 6X6M	0200	1320102	21/11/2014	21/11/2014	2400,00	2014	2.600,00	0,25	650,00
KT	0000112358	0003	01	TENDA PIRAMIDE NY70 BR 6X6M	0200	1320102	21/11/2014	21/11/2014	2400,00	2014	2.600,00	0,25	650,00
KT	0000112358	0004	01	TENDA PIRAMIDE NY70 BR 6X6M	0200	1320102	21/11/2014	21/11/2014	2400,00	2014	2.600,00	0,25	650,00
KT	0000112358	0005	01	TENDA PIRAMIDE NY70 BR 6X6M	0200	1320102	21/11/2014	21/11/2014	2400,00	2014	2.600,00	0,25	650,00
KT	0000112358	0006	01	TENDA PIRAMIDE NY70 BR 6X6M	0200	1320102	21/11/2014	21/11/2014	2400,00	2014	2.600,00	0,25	650,00
KT	0000112359	0001	01	TENDA PIRAMIDE NY70 BR 10X10M	0200	1320102	21/11/2014	21/11/2014	5050,00	2014	5.600,00	0,25	1.400,00
KT	0000112359	0002	01	TENDA PIRAMIDE NY70 BR 10X10M	0200	1320102	21/11/2014	21/11/2014	5050,00	2014	5.600,00	0,25	1.400,00
20	0000112360	0002	01	SERRA POLIC 12" 3CV 220V 3450R	0300	1320103	21/11/2014	21/11/2014	6490,00	2014	7.100,00	0,25	1.775,00
KY	0000112360	0001	01	SERRA POLIC 12" 3CV 220V 3450R	0300	1320103	21/11/2014	21/11/2014	6490,00	2014	7.100,00	0,25	1.775,00
KM	0000112362	0001	01	CAMERA 1/3" 0,01LX	0300	1320103	14/11/2014	05/11/2014	1603,23	2014	1.800,00	0,25	450,00
KM	0000112362	0002	01	CAMERA 1/3" 0,01LX	0300	1320103	14/11/2014	05/11/2014	1603,23	2014	1.800,00	0,25	450,00
KM	0000112363	0001	01	CAMERA 1.3MP OPT 22X 1280X1024 TK2M722V2	0300	1320103	14/11/2014	05/11/2014	8607,50	2014	9.500,00	0,25	2.375,00
KM	0000112363	0002	01	CAMERA 1.3MP OPT 22X 1280X1024 TK2M722V2	0300	1320103	14/11/2014	05/11/2014	8607,50	2014	9.500,00	0,25	2.375,00
KM	0000112363	0003	01	CAMERA 1.3MP OPT 22X 1280X1024 TK2M722V2	0300	1320103	14/11/2014	05/11/2014	8607,50	2014	9.500,00	0,25	2.375,00
KM	0000112363	0004	01	CAMERA 1.3MP OPT 22X 1280X1024 TK2M722V2	0300	1320103	14/11/2014	05/11/2014	8607,50	2014	9.500,00	0,25	2.375,00
KM	0000112364	0001	01	TRANSMISSOR DADO MET 100M 24V	0300	1320103	14/11/2014	05/11/2014	752,40	2014	800,00	0,25	200,00
KM	0000112364	0002	01	TRANSMISSOR DADO MET 100M 24V	0300	1320103	14/11/2014	05/11/2014	752,40	2014	800,00	0,25	200,00
KM	0000112364	0003	01	TRANSMISSOR DADO MET 100M 24V	0300	1320103	14/11/2014	05/11/2014	752,40	2014	800,00	0,25	200,00
KM	0000112364	0004	01	TRANSMISSOR DADO MET 100M 24V	0300	1320103	14/11/2014	05/11/2014	752,40	2014	800,00	0,25	200,00
KM	0000112364	0005	01	TRANSMISSOR DADO MET 100M 24V	0300	1320103	14/11/2014	05/11/2014	752,40	2014	800,00	0,25	200,00
KM	0000112364	0006	01	TRANSMISSOR DADO MET 100M 24V	0300	1320103	14/11/2014	05/11/2014	752,40	2014	800,00	0,25	200,00
KM	0000112364	0007	01	TRANSMISSOR DADO MET 100M 24V	0300	1320103	14/11/2014	05/11/2014	752,40	2014	800,00	0,25	200,00
KM	0000112364	0008	01	TRANSMISSOR DADO MET 100M 24V	0300	1320103	14/11/2014	05/11/2014	752,40	2014	800,00	0,25	200,00
L1	0000112365	0002	01	CONDICIONADOR AR SPLIT 12000BT	0500	1320105	24/11/2014	24/11/2014	1685,00	2014	1.900,00	0,25	475,00
L1	0000112365	0003	01	CONDICIONADOR AR SPLIT 12000BT	0500	1320105	24/11/2014	24/11/2014	1685,00	2014	1.900,00	0,25	475,00
L1	0000112365	0004	01	CONDICIONADOR AR SPLIT 12000BT	0500	1320105	24/11/2014	24/11/2014	1685,00	2014	1.900,00	0,25	475,00
L1	0000112365	0005	01	CONDICIONADOR AR SPLIT 12000BT	0500	1320105	24/11/2014	24/11/2014	1685,00	2014	1.900,00	0,25	475,00
L1	0000112365	0006	01	CONDICIONADOR AR SPLIT 12000BT	0500	1320105	24/11/2014	24/11/2014	1685,00	2014	1.900,00	0,25	475,00
L1	0000112365	0007	01	CONDICIONADOR AR SPLIT 12000BT	0500	1320105	24/11/2014	24/11/2014	1685,00	2014	1.900,00	0,25	475,00
L1	0000112365	0008	01	CONDICIONADOR AR SPLIT 12000BT	0500	1320105	24/11/2014	24/11/2014	1685,00	2014	1.900,00	0,25	475,00
L1	0000112365	0009	01	CONDICIONADOR AR SPLIT 12000BT	0500	1320105	24/11/2014	24/11/2014	1685,00	2014	1.900,00	0,25	475,00
L1	0000112365	0010	01	CONDICIONADOR AR SPLIT 12000BT	0500	1320105	24/11/2014	24/11/2014	1685,00	2014	1.900,00	0,25	475,00
L1	0000112365	0011	01	CONDICIONADOR AR SPLIT 12000BT	0500	1320105	24/11/2014	24/11/2014	1685,00	2014	1.900,00	0,25	475,00
L1	0000112365	0012	01	CONDICIONADOR AR SPLIT 12000BT	0500	1320105	24/11/2014	24/11/2014	1685,00	2014	1.900,00	0,25	475,00
KT	0000112367	0001	01	MACACO HIDRAULICO GARRAFA 50TO	0300	1320103	24/11/2014	24/11/2014	3324,71	2014	3.700,00	0,25	925,00
20	0000112368	0001	01	SACA POLIA 3G ARTICULADA 200MM	0300	1320103	24/11/2014	24/11/2014	913,00	2014	1.000,00	0,25	250,00
I7	0000112369	0001	01	SERVIDOR INTELX 2.4GHZ 384GB	0300	1320103	24/11/2014	24/11/2014	485,36	2014	500,00	0,25	125,00

Este documento é cópia do original, assinado digitalmente por CAROLINA MACHADO LETTIZIO VIEIRA e Tribunal de Justiça do Estado de São Paulo, protocolado em 29/07/2022 às 00:58, sob o número WMJ22412974330 .
Para conferir o original, acesse o site https://esaj.tjsp.jus.br/pastadigital/pg/abrirConferenciaDocumento.do, informe o processo 1111746-12.2021.8.26.0100 e código D7FB37B.

CONSTRUTORA COESA
RELATORIO DE INVENTARIO
Dt.Ref: 31/10/2021

Filia	Cod Base Be	Codigo Ite	Tipo Ativ	Descr. Sint.	Grup	Conta	Dt.Aquisica	Dt In Depre	Val Orig M1	ANO REFERÊNCIA	VALOR DE REPOSIÇÃO	FATOR DEPRECIAÇÃO	VALOR DE MERCADO
L1	0000112371	0001	01	MESA REUNIAO RT 680X1200X2500M	0500	1320105	24/11/2014	24/11/2014	399,98	2014	400,00	0,25	100,00
L1	0000112372	0001	01	ARMARIO ALTO AC 1,60X0,75X0,30	0500	1320105	24/11/2014	24/11/2014	645,01	2014	700,00	0,25	175,00
L1	0000112372	0002	01	ARMARIO ALTO AC 1,60X0,75X0,30	0500	1320105	24/11/2014	24/11/2014	645,01	2014	700,00	0,25	175,00
L1	0000112372	0003	01	ARMARIO ALTO AC 1,60X0,75X0,30	0500	1320105	24/11/2014	24/11/2014	645,01	2014	700,00	0,25	175,00
L1	0000112372	0004	01	ARMARIO ALTO AC 1,60X0,75X0,30	0500	1320105	24/11/2014	24/11/2014	645,01	2014	700,00	0,25	175,00
L1	0000112372	0005	01	ARMARIO ALTO AC 1,60X0,75X0,30	0500	1320105	24/11/2014	24/11/2014	645,01	2014	700,00	0,25	175,00
L1	0000112372	0006	01	ARMARIO ALTO AC 1,60X0,75X0,30	0500	1320105	24/11/2014	24/11/2014	645,01	2014	700,00	0,25	175,00
L1	0000112372	0007	01	ARMARIO ALTO AC 1,60X0,75X0,30	0500	1320105	24/11/2014	24/11/2014	645,01	2014	700,00	0,25	175,00
L1	0000112372	0008	01	ARMARIO ALTO AC 1,60X0,75X0,30	0500	1320105	24/11/2014	24/11/2014	645,01	2014	700,00	0,25	175,00
L1	0000112372	0009	01	ARMARIO ALTO AC 1,60X0,75X0,30	0500	1320105	24/11/2014	24/11/2014	645,01	2014	700,00	0,25	175,00
L1	0000112372	0010	01	ARMARIO ALTO AC 1,60X0,75X0,30	0500	1320105	24/11/2014	24/11/2014	645,01	2014	700,00	0,25	175,00
L1	0000112372	0011	01	ARMARIO ALTO AC 1,60X0,75X0,30	0500	1320105	24/11/2014	24/11/2014	645,01	2014	700,00	0,25	175,00
L1	0000112372	0012	01	ARMARIO ALTO AC 1,60X0,75X0,30	0500	1320105	24/11/2014	24/11/2014	645,01	2014	700,00	0,25	175,00
L1	0000112372	0013	01	ARMARIO ALTO AC 1,60X0,75X0,30	0500	1320105	24/11/2014	24/11/2014	645,01	2014	700,00	0,25	175,00
L1	0000112372	0014	01	ARMARIO ALTO AC 1,60X0,75X0,30	0500	1320105	24/11/2014	24/11/2014	645,01	2014	700,00	0,25	175,00
L1	0000112372	0015	01	ARMARIO ALTO AC 1,60X0,75X0,30	0500	1320105	24/11/2014	24/11/2014	645,01	2014	700,00	0,25	175,00
L1	0000112372	0016	01	ARMARIO ALTO AC 1,60X0,75X0,30	0500	1320105	24/11/2014	24/11/2014	644,95	2014	700,00	0,25	175,00
L1	0000112373	0001	01	CADEIRA ERG GIRAT AL TEC PRETO	0500	1320105	24/11/2014	24/11/2014	395,06	2014	400,00	0,25	100,00
L1	0000112373	0002	01	CADEIRA ERG GIRAT AL TEC PRETO	0500	1320105	24/11/2014	24/11/2014	395,06	2014	400,00	0,25	100,00
L1	0000112373	0003	01	CADEIRA ERG GIRAT AL TEC PRETO	0500	1320105	24/11/2014	24/11/2014	395,06	2014	400,00	0,25	100,00
L1	0000112373	0004	01	CADEIRA ERG GIRAT AL TEC PRETO	0500	1320105	24/11/2014	24/11/2014	395,06	2014	400,00	0,25	100,00
L1	0000112373	0005	01	CADEIRA ERG GIRAT AL TEC PRETO	0500	1320105	24/11/2014	24/11/2014	395,06	2014	400,00	0,25	100,00
L1	0000112373	0006	01	CADEIRA ERG GIRAT AL TEC PRETO	0500	1320105	24/11/2014	24/11/2014	395,06	2014	400,00	0,25	100,00
L1	0000112373	0007	01	CADEIRA ERG GIRAT AL TEC PRETO	0500	1320105	24/11/2014	24/11/2014	395,06	2014	400,00	0,25	100,00
L1	0000112373	0008	01	CADEIRA ERG GIRAT AL TEC PRETO	0500	1320105	24/11/2014	24/11/2014	395,06	2014	400,00	0,25	100,00
L1	0000112373	0009	01	CADEIRA ERG GIRAT AL TEC PRETO	0500	1320105	24/11/2014	24/11/2014	395,06	2014	400,00	0,25	100,00
L1	0000112373	0010	01	CADEIRA ERG GIRAT AL TEC PRETO	0500	1320105	24/11/2014	24/11/2014	395,06	2014	400,00	0,25	100,00
L1	0000112373	0011	01	CADEIRA ERG GIRAT AL TEC PRETO	0500	1320105	24/11/2014	24/11/2014	395,06	2014	400,00	0,25	100,00
L1	0000112373	0012	01	CADEIRA ERG GIRAT AL TEC PRETO	0500	1320105	24/11/2014	24/11/2014	395,06	2014	400,00	0,25	100,00
L1	0000112373	0013	01	CADEIRA ERG GIRAT AL TEC PRETO	0500	1320105	24/11/2014	24/11/2014	395,06	2014	400,00	0,25	100,00
L1	0000112373	0014	01	CADEIRA ERG GIRAT AL TEC PRETO	0500	1320105	24/11/2014	24/11/2014	395,06	2014	400,00	0,25	100,00
L1	0000112373	0015	01	CADEIRA ERG GIRAT AL TEC PRETO	0500	1320105	24/11/2014	24/11/2014	395,06	2014	400,00	0,25	100,00
L1	0000112373	0016	01	CADEIRA ERG GIRAT AL TEC PRETO	0500	1320105	24/11/2014	24/11/2014	395,06	2014	400,00	0,25	100,00
L1	0000112373	0017	01	CADEIRA ERG GIRAT AL TEC PRETO	0500	1320105	24/11/2014	24/11/2014	395,06	2014	400,00	0,25	100,00
L1	0000112373	0018	01	CADEIRA ERG GIRAT AL TEC PRETO	0500	1320105	24/11/2014	24/11/2014	395,06	2014	400,00	0,25	100,00
L1	0000112373	0019	01	CADEIRA ERG GIRAT AL TEC PRETO	0500	1320105	24/11/2014	24/11/2014	395,06	2014	400,00	0,25	100,00
L1	0000112373	0020	01	CADEIRA ERG GIRAT AL TEC PRETO	0500	1320105	24/11/2014	24/11/2014	395,06	2014	400,00	0,25	100,00
L1	0000112373	0021	01	CADEIRA ERG GIRAT AL TEC PRETO	0500	1320105	24/11/2014	24/11/2014	395,06	2014	400,00	0,25	100,00
L1	0000112373	0022	01	CADEIRA ERG GIRAT AL TEC PRETO	0500	1320105	24/11/2014	24/11/2014	395,06	2014	400,00	0,25	100,00
L1	0000112373	0023	01	CADEIRA ERG GIRAT AL TEC PRETO	0500	1320105	24/11/2014	24/11/2014	395,06	2014	400,00	0,25	100,00
L1	0000112373	0024	01	CADEIRA ERG GIRAT AL TEC PRETO	0500	1320105	24/11/2014	24/11/2014	395,06	2014	400,00	0,25	100,00
L1	0000112373	0025	01	CADEIRA ERG GIRAT AL TEC PRETO	0500	1320105	24/11/2014	24/11/2014	395,06	2014	400,00	0,25	100,00
L1	0000112373	0026	01	CADEIRA ERG GIRAT AL TEC PRETO	0500	1320105	24/11/2014	24/11/2014	395,06	2014	400,00	0,25	100,00
L1	0000112373	0027	01	CADEIRA ERG GIRAT AL TEC PRETO	0500	1320105	24/11/2014	24/11/2014	395,06	2014	400,00	0,25	100,00
L1	0000112373	0028	01	CADEIRA ERG GIRAT AL TEC PRETO	0500	1320105	24/11/2014	24/11/2014	395,06	2014	400,00	0,25	100,00
L1	0000112373	0029	01	CADEIRA ERG GIRAT AL TEC PRETO	0500	1320105	24/11/2014	24/11/2014	395,06	2014	400,00	0,25	100,00
L1	0000112373	0030	01	CADEIRA ERG GIRAT AL TEC PRETO	0500	1320105	24/11/2014	24/11/2014	395,06	2014	400,00	0,25	100,00
L1	0000112373	0031	01	CADEIRA ERG GIRAT AL TEC PRETO	0500	1320105	24/11/2014	24/11/2014	395,06	2014	400,00	0,25	100,00
L1	0000112373	0032	01	CADEIRA ERG GIRAT AL TEC PRETO	0500	1320105	24/11/2014	24/11/2014	395,06	2014	400,00	0,25	100,00
L1	0000112373	0033	01	CADEIRA ERG GIRAT AL TEC PRETO	0500	1320105	24/11/2014	24/11/2014	395,06	2014	400,00	0,25	100,00
L1	0000112373	0034	01	CADEIRA ERG GIRAT AL TEC PRETO	0500	1320105	24/11/2014	24/11/2014	395,06	2014	400,00	0,25	100,00
L1	0000112373	0035	01	CADEIRA ERG GIRAT AL TEC PRETO	0500	1320105	24/11/2014	24/11/2014	395,06	2014	400,00	0,25	100,00
L1	0000112373	0036	01	CADEIRA ERG GIRAT AL TEC PRETO	0500	1320105	24/11/2014	24/11/2014	395,06	2014	400,00	0,25	100,00
L1	0000112373	0037	01	CADEIRA ERG GIRAT AL TEC PRETO	0500	1320105	24/11/2014	24/11/2014	395,06	2014	400,00	0,25	100,00
L1	0000112373	0038	01	CADEIRA ERG GIRAT AL TEC PRETO	0500	1320105	24/11/2014	24/11/2014	395,06	2014	400,00	0,25	100,00
L1	0000112373	0039	01	CADEIRA ERG GIRAT AL TEC PRETO	0500	1320105	24/11/2014	24/11/2014	395,06	2014	400,00	0,25	100,00
L1	0000112373	0040	01	CADEIRA ERG GIRAT AL TEC PRETO	0500	1320105	24/11/2014	24/11/2014	395,06	2014	400,00	0,25	100,00
L1	0000112373	0041	01	CADEIRA ERG GIRAT AL TEC PRETO	0500	1320105	24/11/2014	24/11/2014	395,06	2014	400,00	0,25	100,00
L1	0000112374	0001	01	MESA ESC AG L 1,60X0,60X0,75M	0500	1320105	24/11/2014	24/11/2014	617,51	2014	700,00	0,25	175,00
L1	0000112374	0002	01	MESA ESC AG L 1,60X0,60X0,75M	0500	1320105	24/11/2014	24/11/2014	617,51	2014	700,00	0,25	175,00
L1	0000112376	0001	01	CHAVE CANHAO SXT RT 5/16" 8" A	0300	1320103	24/11/2014	24/11/2014	1039,37	2014	1.100,00	0,25	275,00
L1	0000112378	0001	01	RADIO PORTATIL EP450 FRS/GMRS	0500	1320105	24/11/2014	24/11/2014	1050,00	2014	1.200,00	0,25	300,00
L1	0000112378	0002	01	RADIO PORTATIL EP450 FRS/GMRS	0500	1320105	24/11/2014	24/11/2014	1050,00	2014	1.200,00	0,25	300,00
L1	0000112378	0003	01	RADIO PORTATIL EP450 FRS/GMRS	0500	1320105	24/11/2014	24/11/2014	1050,00	2014	1.200,00	0,25	300,00
L1	0000112378	0004	01	RADIO PORTATIL EP450 FRS/GMRS	0500	1320105	24/11/2014	24/11/2014	1050,00	2014	1.200,00	0,25	300,00
L1	0000112378	0005	01	RADIO PORTATIL EP450 FRS/GMRS	0500	1320105	24/11/2014	24/11/2014	1050,00	2014	1.200,00	0,25	300,00
L1	0000112378	0006	01	RADIO PORTATIL EP450 FRS/GMRS	0500	1320105	24/11/2014	24/11/2014	1050,00	2014	1.200,00	0,25	300,00
L1	0000112378	0007	01	RADIO PORTATIL EP450 FRS/GMRS	0500	1320105	24/11/2014	24/11/2014	1050,00	2014	1.200,00	0,25	300,00

Este documento é cópia do original, assinado digitalmente por CAROLINA MACHADO LEITZKO VIEIRA e Tribunal de Justica do Estado de Sao Paulo, protocolado em 29/07/2022 às 00:58, sob o número WMJ22412974330 .
Para conferir o original, acesse o site https://esaj.tjsp.jus.br/pastadigital/pg/abrirConferenciaDocumento.do, informe o processo 1111746-12.2021.8.26.0100 e código D7FB37B.

fls. 25063

CONSTRUTORA COESA
RELATORIO DE INVENTARIO
Dt.Ref: 31/10/2021

Filia	Cod Base Be	Codigo Ite	Tipo Ativ	Descr. Sint.	Grup	Conta	Dt.Aquisica	Dt In Depre	Val Orig M1	ANO REFERÊNCIA	VALOR DE REPOSIÇÃO	FATOR DEPRECIAÇÃO	VALOR DE MERCADO
L1	0000112378	0008	01	RADIO PORTATIL EP450 FRS/GMRS	0500	1320105	24/11/2014	24/11/2014	1050,00	2014	1.200,00	0,25	300,00
L1	0000112378	0009	01	RADIO PORTATIL EP450 FRS/GMRS	0500	1320105	24/11/2014	24/11/2014	1050,00	2014	1.200,00	0,25	300,00
L1	0000112378	0010	01	RADIO PORTATIL EP450 FRS/GMRS	0500	1320105	24/11/2014	24/11/2014	1050,00	2014	1.200,00	0,25	300,00
L1	0000112378	0011	01	RADIO PORTATIL EP450 FRS/GMRS	0500	1320105	24/11/2014	24/11/2014	1050,00	2014	1.200,00	0,25	300,00
L1	0000112378	0012	01	RADIO PORTATIL EP450 FRS/GMRS	0500	1320105	24/11/2014	24/11/2014	1050,00	2014	1.200,00	0,25	300,00
L1	0000112378	0013	01	RADIO PORTATIL EP450 FRS/GMRS	0500	1320105	24/11/2014	24/11/2014	1050,00	2014	1.200,00	0,25	300,00
L1	0000112378	0014	01	RADIO PORTATIL EP450 FRS/GMRS	0500	1320105	24/11/2014	24/11/2014	1050,00	2014	1.200,00	0,25	300,00
L1	0000112378	0015	01	RADIO PORTATIL EP450 FRS/GMRS	0500	1320105	24/11/2014	24/11/2014	1050,00	2014	1.200,00	0,25	300,00
L1	0000112378	0016	01	RADIO PORTATIL EP450 FRS/GMRS	0500	1320105	24/11/2014	24/11/2014	1050,00	2014	1.200,00	0,25	300,00
L1	0000112378	0017	01	RADIO PORTATIL EP450 FRS/GMRS	0500	1320105	24/11/2014	24/11/2014	1050,00	2014	1.200,00	0,25	300,00
L1	0000112378	0018	01	RADIO PORTATIL EP450 FRS/GMRS	0500	1320105	24/11/2014	24/11/2014	1050,00	2014	1.200,00	0,25	300,00
L1	0000112378	0019	01	RADIO PORTATIL EP450 FRS/GMRS	0500	1320105	24/11/2014	24/11/2014	1050,00	2014	1.200,00	0,25	300,00
L1	0000112378	0020	01	RADIO PORTATIL EP450 FRS/GMRS	0500	1320105	24/11/2014	24/11/2014	1050,00	2014	1.200,00	0,25	300,00
L1	0000112378	0021	01	RADIO PORTATIL EP450 FRS/GMRS	0500	1320105	24/11/2014	24/11/2014	1050,00	2014	1.200,00	0,25	300,00
L1	0000112378	0022	01	RADIO PORTATIL EP450 FRS/GMRS	0500	1320105	24/11/2014	24/11/2014	1050,00	2014	1.200,00	0,25	300,00
L1	0000112378	0023	01	RADIO PORTATIL EP450 FRS/GMRS	0500	1320105	24/11/2014	24/11/2014	1050,00	2014	1.200,00	0,25	300,00
L1	0000112378	0024	01	RADIO PORTATIL EP450 FRS/GMRS	0500	1320105	24/11/2014	24/11/2014	1050,00	2014	1.200,00	0,25	300,00
L1	0000112378	0025	01	RADIO PORTATIL EP450 FRS/GMRS	0500	1320105	24/11/2014	24/11/2014	1050,00	2014	1.200,00	0,25	300,00
L1	0000112378	0026	01	RADIO PORTATIL EP450 FRS/GMRS	0500	1320105	24/11/2014	24/11/2014	1050,00	2014	1.200,00	0,25	300,00
L1	0000112378	0027	01	RADIO PORTATIL EP450 FRS/GMRS	0500	1320105	24/11/2014	24/11/2014	1050,00	2014	1.200,00	0,25	300,00
L1	0000112378	0028	01	RADIO PORTATIL EP450 FRS/GMRS	0500	1320105	24/11/2014	24/11/2014	1050,00	2014	1.200,00	0,25	300,00
L1	0000112378	0029	01	RADIO PORTATIL EP450 FRS/GMRS	0500	1320105	24/11/2014	24/11/2014	1050,00	2014	1.200,00	0,25	300,00
L1	0000112378	0030	01	RADIO PORTATIL EP450 FRS/GMRS	0500	1320105	24/11/2014	24/11/2014	1050,00	2014	1.200,00	0,25	300,00
L1	0000112378	0031	01	RADIO PORTATIL EP450 FRS/GMRS	0500	1320105	24/11/2014	24/11/2014	1050,00	2014	1.200,00	0,25	300,00
L1	0000112378	0032	01	RADIO PORTATIL EP450 FRS/GMRS	0500	1320105	24/11/2014	24/11/2014	1050,00	2014	1.200,00	0,25	300,00
L1	0000112378	0033	01	RADIO PORTATIL EP450 FRS/GMRS	0500	1320105	24/11/2014	24/11/2014	1050,00	2014	1.200,00	0,25	300,00
L1	0000112378	0034	01	RADIO PORTATIL EP450 FRS/GMRS	0500	1320105	24/11/2014	24/11/2014	1050,00	2014	1.200,00	0,25	300,00
L1	0000112378	0035	01	RADIO PORTATIL EP450 FRS/GMRS	0500	1320105	24/11/2014	24/11/2014	1050,00	2014	1.200,00	0,25	300,00
L1	0000112378	0036	01	RADIO PORTATIL EP450 FRS/GMRS	0500	1320105	24/11/2014	24/11/2014	1050,00	2014	1.200,00	0,25	300,00
L1	0000112378	0037	01	RADIO PORTATIL EP450 FRS/GMRS	0500	1320105	24/11/2014	24/11/2014	1050,00	2014	1.200,00	0,25	300,00
L1	0000112378	0038	01	RADIO PORTATIL EP450 FRS/GMRS	0500	1320105	24/11/2014	24/11/2014	1050,00	2014	1.200,00	0,25	300,00
L1	0000112378	0039	01	RADIO PORTATIL EP450 FRS/GMRS	0500	1320105	24/11/2014	24/11/2014	1050,00	2014	1.200,00	0,25	300,00
L1	0000112378	0040	01	RADIO PORTATIL EP450 FRS/GMRS	0500	1320105	24/11/2014	24/11/2014	1050,00	2014	1.200,00	0,25	300,00
L1	0000112378	0041	01	RADIO PORTATIL EP450 FRS/GMRS	0500	1320105	24/11/2014	24/11/2014	1050,00	2014	1.200,00	0,25	300,00
L1	0000112378	0042	01	RADIO PORTATIL EP450 FRS/GMRS	0500	1320105	24/11/2014	24/11/2014	1050,00	2014	1.200,00	0,25	300,00
L1	0000112378	0043	01	RADIO PORTATIL EP450 FRS/GMRS	0500	1320105	24/11/2014	24/11/2014	1050,00	2014	1.200,00	0,25	300,00
L1	0000112378	0044	01	RADIO PORTATIL EP450 FRS/GMRS	0500	1320105	24/11/2014	24/11/2014	1050,00	2014	1.200,00	0,25	300,00
L1	0000112378	0045	01	RADIO PORTATIL EP450 FRS/GMRS	0500	1320105	24/11/2014	24/11/2014	1050,00	2014	1.200,00	0,25	300,00
L1	0000112378	0046	01	RADIO PORTATIL EP450 FRS/GMRS	0500	1320105	24/11/2014	24/11/2014	1050,00	2014	1.200,00	0,25	300,00
L1	0000112378	0047	01	RADIO PORTATIL EP450 FRS/GMRS	0500	1320105	24/11/2014	24/11/2014	1050,00	2014	1.200,00	0,25	300,00
L1	0000112378	0048	01	RADIO PORTATIL EP450 FRS/GMRS	0500	1320105	24/11/2014	24/11/2014	1050,00	2014	1.200,00	0,25	300,00
L1	0000112378	0049	01	RADIO PORTATIL EP450 FRS/GMRS	0500	1320105	24/11/2014	24/11/2014	1050,00	2014	1.200,00	0,25	300,00
L1	0000112378	0050	01	RADIO PORTATIL EP450 FRS/GMRS	0500	1320105	24/11/2014	24/11/2014	1050,00	2014	1.200,00	0,25	300,00
KT	0000112379	0001	01	DETECTOR GAS MULTIGASES 1~4GAS	0300	1320103	24/11/2014	24/11/2014	4500,00	2014	5.000,00	0,25	1.250,00
I7	0000112380	0001	01	SWITCH 10/100GBPS 8P RJ45	0400	1320104	19/11/2014	19/11/2014	2102,57	2014	2.300,00	0,01	23,00
KT	0000112380	0001	01	FURADEIRA IMPACTO 0~1300RPM 220/230V 1/2	0300	1320103	24/11/2014	24/11/2014	419,00	2014	500,00	0,25	125,00
KT	0000112380	0002	01	FURADEIRA IMPACTO 0~1300RPM 220/230V 1/2	0300	1320103	24/11/2014	24/11/2014	419,00	2014	500,00	0,25	125,00
I7	0000112382	0001	01	NOTEBOOK I7-4600U 8GB 256GB DELL-E7240	0400	1320104	24/11/2014	19/11/2014	4647,09	2014	5.100,00	0,01	51,00
KT	0000112383	0001	01	MESA ESC MDP RT 1,70 X 0,92 X	0500	1320105	24/11/2014	24/11/2014	445,00	2014	500,00	0,25	125,00
KT	0000112383	0002	01	MESA ESC MDP RT 1,70 X 0,92 X	0500	1320105	24/11/2014	24/11/2014	445,00	2014	500,00	0,25	125,00
KT	0000112383	0003	01	MESA ESC MDP RT 1,70 X 0,92 X	0500	1320105	24/11/2014	24/11/2014	445,00	2014	500,00	0,25	125,00
KT	0000112383	0004	01	MESA ESC MDP RT 1,70 X 0,92 X	0500	1320105	24/11/2014	24/11/2014	445,00	2014	500,00	0,25	125,00
JZ	0000112386	0001	01	PURIFICADOR AGUA 1,5L/MIN 127/	0500	1320105	24/11/2014	24/11/2014	680,00	2014	700,00	0,25	175,00
KT	0000112387	0001	01	TELA PROJECAO RETR MW1.0 1,80X	0500	1320105	25/11/2014	25/11/2014	386,91	2014	400,00	0,25	100,00
KT	0000112388	0001	01	PROJETOR MULT SVGA 1,1~10,5M B	0500	1320105	25/11/2014	25/11/2014	1259,10	2014	1.400,00	0,25	350,00
I7	0000112389	0001	01	NOTEBOOK I7-4600U 8GB 256GB DELL-E7240	0400	1320104	24/11/2014	24/11/2014	2504,53	2014	2.800,00	0,01	28,00
I7	0000112389	0002	01	NOTEBOOK I7-4600U 8GB 256GB DELL-E7240	0400	1320104	24/11/2014	24/11/2014	2504,53	2014	2.800,00	0,01	28,00
I7	0000112389	0003	01	NOTEBOOK I7-4600U 8GB 256GB DELL-E7240	0400	1320104	24/11/2014	24/11/2014	2504,53	2014	2.800,00	0,01	28,00
KT	0000112392	0001	01	TV LED 32" 725X438X69MM	0500	1320105	27/11/2014	27/11/2014	764,00	2014	800,00	0,25	200,00
KT	0000112393	0001	01	MAQUINA LAVA ROUPA 8KG BR	0500	1320105	27/11/2014	27/11/2014	999,00	2014	1.100,00	0,25	275,00
KT	0000112394	0001	01	MAQUINA LAVA ROUPA 8KG BR	0500	1320105	27/11/2014	27/11/2014	999,00	2014	1.100,00	0,25	275,00
KT	0000112395	0001	01	MAQUINA LAVA ROUPA 8KG BR	0500	1320105	27/11/2014	27/11/2014	999,00	2014	1.100,00	0,25	275,00
KT	0000112396	0001	01	MAQUINA LAVA ROUPA 8KG BR	0500	1320105	27/11/2014	27/11/2014	999,00	2014	1.100,00	0,25	275,00
KM	0000112397	0001	01	SIRENE AUT ELETR 1500M 12VCC	0300	1320103	17/11/2014	17/11/2014	972,83	2014	1.100,00	0,25	275,00
KN	0000112398	0001	01	IMPRESSORA LASER MULT 1,5GB 24	0400	1320104	25/11/2014	25/11/2014	855,00	2014	900,00	0,01	9,00
KC	0000112399	0001	01	ROUPEIRO AC CZ 8P 198X123X41CM	0500	1320105	25/11/2014	25/11/2014	405,00	2014	400,00	0,25	100,00
KC	0000112399	0002	01	ROUPEIRO AC CZ 8P 198X123X41CM	0500	1320105	25/11/2014	25/11/2014	405,00	2014	400,00	0,25	100,00
KC	0000112399	0003	01	ROUPEIRO AC CZ 8P 198X123X41CM	0500	1320105	25/11/2014	25/11/2014	405,00	2014	400,00	0,25	100,00

Este documento é cópia do original, assinado digitalmente por CAROLINA MACHADO LETÍCIO VIEIRA e Tribunal de Justiça do Estado de São Paulo, protocolado em 29/07/2022 às 00:58, sob o número WMJ22412974330.
Para conferir o original, acesse o site https://esaj.tjsp.jus.br/pastadigital/pg/abrirConferenciaDocumento.do, informe o processo 1111746-12.2021.8.26.0100 e código D7FB37B.

CONSTRUTORA COESA
RELATORIO DE INVENTARIO
Dt.Ref: 31/10/2021

Filia	Cod Base Be	Codigo Ite	Tipo Ativ	Descr. Sint.	Grup	Conta	Dt.Aquisica	Dt In Depre	Val Orig M1	ANO REFERÊNCIA	**VALOR DE REPOSIÇÃO**	**FATOR DEPRECIAÇÃO**	**VALOR DE MERCADO**
KC	0000112399	0004	01	ROUPEIRO AC CZ 8P 198X123X41CM	0500	1320105	25/11/2014	25/11/2014	405,00	2014	**400,00**	**0,25**	**100,00**
KC	0000112399	0005	01	ROUPEIRO AC CZ 8P 198X123X41CM	0500	1320105	25/11/2014	25/11/2014	405,00	2014	**400,00**	**0,25**	**100,00**
KC	0000112399	0006	01	ROUPEIRO AC CZ 8P 198X123X41CM	0500	1320105	25/11/2014	25/11/2014	405,00	2014	**400,00**	**0,25**	**100,00**
KC	0000112399	0007	01	ROUPEIRO AC CZ 8P 198X123X41CM	0500	1320105	25/11/2014	25/11/2014	405,00	2014	**400,00**	**0,25**	**100,00**
KC	0000112399	0008	01	ROUPEIRO AC CZ 8P 198X123X41CM	0500	1320105	25/11/2014	25/11/2014	405,00	2014	**400,00**	**0,25**	**100,00**
KN	0000112399	0009	01	ROUPEIRO AC CZ 8P 198X123X41CM	0500	1320105	25/11/2014	25/11/2014	405,00	2014	**400,00**	**0,25**	**100,00**
KN	0000112399	0010	01	ROUPEIRO AC CZ 8P 198X123X41CM	0500	1320105	25/11/2014	25/11/2014	405,00	2014	**400,00**	**0,25**	**100,00**
KN	0000112399	0011	01	ROUPEIRO AC CZ 8P 198X123X41CM	0500	1320105	25/11/2014	25/11/2014	405,00	2014	**400,00**	**0,25**	**100,00**
KN	0000112399	0012	01	ROUPEIRO AC CZ 8P 198X123X41CM	0500	1320105	25/11/2014	25/11/2014	405,00	2014	**400,00**	**0,25**	**100,00**
KN	0000112399	0013	01	ROUPEIRO AC CZ 8P 198X123X41CM	0500	1320105	25/11/2014	25/11/2014	405,00	2014	**400,00**	**0,25**	**100,00**
KN	0000112399	0014	01	ROUPEIRO AC CZ 8P 198X123X41CM	0500	1320105	25/11/2014	25/11/2014	405,00	2014	**400,00**	**0,25**	**100,00**
KN	0000112399	0015	01	ROUPEIRO AC CZ 8P 198X123X41CM	0500	1320105	25/11/2014	25/11/2014	405,00	2014	**400,00**	**0,25**	**100,00**
KN	0000112399	0016	01	ROUPEIRO AC CZ 8P 198X123X41CM	0500	1320105	25/11/2014	25/11/2014	405,00	2014	**400,00**	**0,25**	**100,00**
KN	0000112400	0001	01	ROUPEIRO AC CZ 8P 198X123X41CM	0500	1320105	25/11/2014	25/11/2014	405,00	2014	**400,00**	**0,25**	**100,00**
KN	0000112400	0002	01	ROUPEIRO AC CZ 8P 198X123X41CM	0500	1320105	25/11/2014	25/11/2014	405,00	2014	**400,00**	**0,25**	**100,00**
KN	0000112400	0003	01	ROUPEIRO AC CZ 8P 198X123X41CM	0500	1320105	25/11/2014	25/11/2014	405,00	2014	**400,00**	**0,25**	**100,00**
KN	0000112400	0004	01	ROUPEIRO AC CZ 8P 198X123X41CM	0500	1320105	25/11/2014	25/11/2014	405,00	2014	**400,00**	**0,25**	**100,00**
KN	0000112400	0005	01	ROUPEIRO AC CZ 8P 198X123X41CM	0500	1320105	25/11/2014	25/11/2014	405,00	2014	**400,00**	**0,25**	**100,00**
KN	0000112400	0006	01	ROUPEIRO AC CZ 8P 198X123X41CM	0500	1320105	25/11/2014	25/11/2014	405,00	2014	**400,00**	**0,25**	**100,00**
KN	0000112400	0007	01	ROUPEIRO AC CZ 8P 198X123X41CM	0500	1320105	25/11/2014	25/11/2014	405,00	2014	**400,00**	**0,25**	**100,00**
KN	0000112400	0008	01	ROUPEIRO AC CZ 8P 198X123X41CM	0500	1320105	25/11/2014	25/11/2014	405,00	2014	**400,00**	**0,25**	**100,00**
KN	0000112400	0009	01	ROUPEIRO AC CZ 8P 198X123X41CM	0500	1320105	25/11/2014	25/11/2014	405,00	2014	**400,00**	**0,25**	**100,00**
KN	0000112400	0010	01	ROUPEIRO AC CZ 8P 198X123X41CM	0500	1320105	25/11/2014	25/11/2014	405,00	2014	**400,00**	**0,25**	**100,00**
KN	0000112400	0011	01	ROUPEIRO AC CZ 8P 198X123X41CM	0500	1320105	25/11/2014	25/11/2014	405,00	2014	**400,00**	**0,25**	**100,00**
KN	0000112400	0012	01	ROUPEIRO AC CZ 8P 198X123X41CM	0500	1320105	25/11/2014	25/11/2014	405,00	2014	**400,00**	**0,25**	**100,00**
KN	0000112400	0013	01	ROUPEIRO AC CZ 8P 198X123X41CM	0500	1320105	25/11/2014	25/11/2014	405,00	2014	**400,00**	**0,25**	**100,00**
KN	0000112400	0014	01	ROUPEIRO AC CZ 8P 198X123X41CM	0500	1320105	25/11/2014	25/11/2014	405,00	2014	**400,00**	**0,25**	**100,00**
KN	0000112401	0001	01	CADEIRA SECRET GIRAT A1020 COU	0500	1320105	25/11/2014	25/11/2014	327,00	2014	**400,00**	**0,25**	**100,00**
KN	0000112401	0002	01	CADEIRA SECRET GIRAT A1020 COU	0500	1320105	25/11/2014	25/11/2014	327,00	2014	**400,00**	**0,25**	**100,00**
KN	0000112401	0003	01	CADEIRA SECRET GIRAT A1020 COU	0500	1320105	25/11/2014	25/11/2014	327,00	2014	**400,00**	**0,25**	**100,00**
KN	0000112402	0001	01	ROUPEIRO AC CZ 8P 198X123X41CM	0500	1320105	25/11/2014	25/11/2014	470,00	2014	**500,00**	**0,25**	**125,00**
KN	0000112402	0002	01	ROUPEIRO AC CZ 8P 198X123X41CM	0500	1320105	25/11/2014	25/11/2014	470,00	2014	**500,00**	**0,25**	**125,00**
JM	0000112403	0001	01	SERRA CIRC 1400W 220V 185MM	0300	1320103	04/11/2014	04/11/2014	1575,77	2014	**1.700,00**	**0,25**	**425,00**
JM	0000112405	0001	01	FURADEIRA IMPACTO 645/1400RPM	0300	1320103	26/11/2014	04/11/2014	1800,00	2014	**2.000,00**	**0,25**	**500,00**
20	0000112406	0001	01	BOMBA SUBMESIVEL PNEUMATICA 1.	0300	1320103	26/11/2014	04/11/2014	3900,00	2014	**4.300,00**	**0,25**	**1.075,00**
20	0000112406	0002	01	BOMBA SUBMESIVEL PNEUMATICA 1.	0300	1320103	26/11/2014	04/11/2014	3900,00	2014	**4.300,00**	**0,25**	**1.075,00**
20	0000112406	0003	01	BOMBA SUBMESIVEL PNEUMATICA 1.	0300	1320103	26/11/2014	04/11/2014	3900,00	2014	**4.300,00**	**0,25**	**1.075,00**
20	0000112406	0004	01	BOMBA SUBMESIVEL PNEUMATICA 1.	0300	1320103	26/11/2014	04/11/2014	3900,00	2014	**4.300,00**	**0,25**	**1.075,00**
20	0000112435	0001	01	TELEFONE KX-DT543X-B 24N PT	0700	1320107	28/11/2014	28/11/2014	857,76	2014	**900,00**	**0,25**	**225,00**
L1	0000112445	0001	01	ARMARIO ALTO 2P AC 1,93X94X40C	0500	1320105	28/11/2014	28/11/2014	340,00	2014	**400,00**	**0,25**	**100,00**
L1	0000112445	0002	01	ARMARIO ALTO 2P AC 1,93X94X40C	0500	1320105	28/11/2014	28/11/2014	340,00	2014	**400,00**	**0,25**	**100,00**
L1	0000112445	0003	01	ARMARIO ALTO 2P AC 1,93X94X40C	0500	1320105	28/11/2014	28/11/2014	340,00	2014	**400,00**	**0,25**	**100,00**
L1	0000112445	0004	01	ARMARIO ALTO 2P AC 1,93X94X40C	0500	1320105	28/11/2014	28/11/2014	340,00	2014	**400,00**	**0,25**	**100,00**
20	0000112447	0001	01	ESCADA EXT MAD RT 4,2/7,20M	0300	1320103	21/11/2014	17/11/2014	1000,00	2014	**1.100,00**	**0,25**	**275,00**
L1	0000112448	0001	01	MESA REUNIAO RT 680X1200X2500M	0500	1320105	26/11/2014	26/11/2014	400,00	2014	**400,00**	**0,25**	**100,00**
L1	0000112448	0002	01	MESA REUNIAO RT 680X1200X2500M	0500	1320105	26/11/2014	26/11/2014	399,99	2014	**400,00**	**0,25**	**100,00**
L1	0000112449	0001	01	LONGARINA AUDITORIO S/BRAC 3L	0500	1320105	26/11/2014	26/11/2014	1324,80	2014	**1.500,00**	**0,25**	**375,00**
L1	0000112449	0002	01	LONGARINA AUDITORIO S/BRAC 3L	0500	1320105	26/11/2014	26/11/2014	1324,80	2014	**1.500,00**	**0,25**	**375,00**
L1	0000112449	0003	01	LONGARINA AUDITORIO S/BRAC 3L	0500	1320105	26/11/2014	26/11/2014	1324,79	2014	**1.500,00**	**0,25**	**375,00**
L1	0000112450	0003	01	LONGARINA AUDITORIO S/BRAC 4L	0500	1320105	26/11/2014	26/11/2014	1465,74	2014	**1.600,00**	**0,25**	**400,00**
L1	0000112451	0001	01	CADEIRA ERG GIRAT AL TEC PRETO	0500	1320105	26/11/2014	26/11/2014	395,08	2014	**400,00**	**0,25**	**100,00**
L1	0000112451	0002	01	CADEIRA ERG GIRAT AL TEC PRETO	0500	1320105	26/11/2014	26/11/2014	395,08	2014	**400,00**	**0,25**	**100,00**
L1	0000112451	0003	01	CADEIRA ERG GIRAT AL TEC PRETO	0500	1320105	26/11/2014	26/11/2014	395,08	2014	**400,00**	**0,25**	**100,00**
L1	0000112451	0004	01	CADEIRA ERG GIRAT AL TEC PRETO	0500	1320105	26/11/2014	26/11/2014	395,08	2014	**400,00**	**0,25**	**100,00**
L1	0000112451	0005	01	CADEIRA ERG GIRAT AL TEC PRETO	0500	1320105	26/11/2014	26/11/2014	395,08	2014	**400,00**	**0,25**	**100,00**
L1	0000112451	0006	01	CADEIRA ERG GIRAT AL TEC PRETO	0500	1320105	26/11/2014	26/11/2014	395,08	2014	**400,00**	**0,25**	**100,00**
L1	0000112451	0007	01	CADEIRA ERG GIRAT AL TEC PRETO	0500	1320105	26/11/2014	26/11/2014	395,08	2014	**400,00**	**0,25**	**100,00**
L1	0000112451	0008	01	CADEIRA ERG GIRAT AL TEC PRETO	0500	1320105	26/11/2014	26/11/2014	395,08	2014	**400,00**	**0,25**	**100,00**
L1	0000112451	0009	01	CADEIRA ERG GIRAT AL TEC PRETO	0500	1320105	26/11/2014	26/11/2014	395,08	2014	**400,00**	**0,25**	**100,00**
L1	0000112451	0010	01	CADEIRA ERG GIRAT AL TEC PRETO	0500	1320105	26/11/2014	26/11/2014	395,08	2014	**400,00**	**0,25**	**100,00**
L1	0000112451	0011	01	CADEIRA ERG GIRAT AL TEC PRETO	0500	1320105	26/11/2014	26/11/2014	395,08	2014	**400,00**	**0,25**	**100,00**
L1	0000112451	0012	01	CADEIRA ERG GIRAT AL TEC PRETO	0500	1320105	26/11/2014	26/11/2014	395,08	2014	**400,00**	**0,25**	**100,00**
L1	0000112451	0013	01	CADEIRA ERG GIRAT AL TEC PRETO	0500	1320105	26/11/2014	26/11/2014	395,03	2014	**400,00**	**0,25**	**100,00**
KD	0000112452	0001	01	COMPRESSOR PIST 12BAR 360L	0300	1320103	21/11/2014	21/11/2014	6650,00	2014	**7.300,00**	**0,25**	**1.825,00**
L1	0000112453	0001	01	ROUPEIRO AC CZ 12P 198X92,5X42	0500	1320105	28/11/2014	28/11/2014	425,00	2014	**500,00**	**0,25**	**125,00**
L1	0000112453	0002	01	ROUPEIRO AC CZ 12P 198X92,5X42	0500	1320105	28/11/2014	28/11/2014	425,00	2014	**500,00**	**0,25**	**125,00**
L1	0000112453	0003	01	ROUPEIRO AC CZ 12P 198X92,5X42	0500	1320105	28/11/2014	28/11/2014	425,00	2014	**500,00**	**0,25**	**125,00**
L1	0000112453	0004	01	ROUPEIRO AC CZ 12P 198X92,5X42	0500	1320105	28/11/2014	28/11/2014	425,00	2014	**500,00**	**0,25**	**125,00**

Este documento é cópia do original, assinado digitalmente por CAROLINA MACHADO LETIZIO VIEIRA e Tribunal de Justica do Estado de Sao Paulo, protocolado em 29/07/2022 às 00:58, sob o número WMJ22412974330.
Para conferir o original, acesse o site https://esaj.tjsp.jus.br/pastadigital/pg/abrirConferenciaDocumento.do, informe o processo 1111746-12.2021.8.26.0100 e código D7FB37B.

CONSTRUTORA COESA
RELATORIO DE INVENTARIO
Dt.Ref: 31/10/2021

Filia	Cod Base Be	Codigo Ite	Tipo Ativ	Descr. Sint.	Grup	Conta	Dt.Aquisica	Dt In Depre	Val Orig M1	ANO REFERÊNCIA	**VALOR DE REPOSIÇÃO**	**FATOR DEPRECIAÇÃO**	**VALOR DE MERCADO**
L1	0000112453	0005	01	ROUPEIRO AC CZ 12P 198X92,5X42	0500	1320105	28/11/2014	28/11/2014	425,00	2014	**500,00**	**0,25**	**125,00**
L1	0000112453	0006	01	ROUPEIRO AC CZ 12P 198X92,5X42	0500	1320105	28/11/2014	28/11/2014	425,00	2014	**500,00**	**0,25**	**125,00**
JM	0000112454	0001	01	SCANNER PORT KODAC I940 600DPI	0400	1320104	27/11/2014	27/11/2014	1765,00	2014	**1.900,00**	**0,01**	**19,00**
IP	0000112456	0001	01	SCANNER PORT KODAC I940 600DPI	0400	1320104	30/11/2014	30/11/2014	1765,00	2014	**1.900,00**	**0,01**	**19,00**
KT	0000112470	0001	01	CAFETEIRA ELETRICA IND CIL 8L 1500W 220V	0500	1320105	02/12/2014	02/12/2014	600,00	2014	**700,00**	**0,25**	**175,00**
JM	0000112474	0001	01	CARRINHO TRANS CILINDRO AI 80L	0300	1320103	01/12/2014	01/12/2014	423,44	2014	**500,00**	**0,25**	**125,00**
KD	0000112476	0001	01	MAQUINA SD RETI 3F 60% 29V	0300	1320103	02/12/2014	02/12/2014	3500,00	2014	**3.900,00**	**0,25**	**975,00**
20	0000112479	0001	01	RELOGIO PONTO LCD 110/220V 25,	0400	1320104	02/12/2014	02/12/2014	2826,61	2014	**3.100,00**	**0,01**	**31,00**
20	0000112479	0002	01	RELOGIO PONTO LCD 110/220V 25,	0400	1320104	02/12/2014	02/12/2014	2826,61	2014	**3.100,00**	**0,01**	**31,00**
20	0000112479	0003	01	RELOGIO PONTO LCD 110/220V 25,	0400	1320104	02/12/2014	02/12/2014	2826,61	2014	**3.100,00**	**0,01**	**31,00**
20	0000112479	0004	01	RELOGIO PONTO LCD 110/220V 25,	0400	1320104	02/12/2014	02/12/2014	2826,61	2014	**3.100,00**	**0,01**	**31,00**
L1	0000112480	0001	01	CONDICIONADOR AR SPLIT 9000BTU	0500	1320105	02/12/2014	02/12/2014	1150,00	2014	**1.300,00**	**0,25**	**325,00**
L1	0000112480	0002	01	CONDICIONADOR AR SPLIT 9000BTU	0500	1320105	02/12/2014	02/12/2014	1150,00	2014	**1.300,00**	**0,25**	**325,00**
KO	0000112481	0001	01	ARMARIO ALTO AC 1980X1200X0,35M	0500	1320105	03/12/2014	03/12/2014	1660,00	2014	**1.800,00**	**0,25**	**450,00**
L1	0000112482	0001	01	CONDICIONADOR AR SPLIT 9000BTU	0500	1320105	08/12/2014	08/12/2014	1150,00	2014	**1.300,00**	**0,25**	**325,00**
L1	0000112482	0002	01	CONDICIONADOR AR SPLIT 9000BTU	0500	1320105	08/12/2014	08/12/2014	1150,00	2014	**1.300,00**	**0,25**	**325,00**
L1	0000112482	0003	01	CONDICIONADOR AR SPLIT 9000BTU	0500	1320105	08/12/2014	08/12/2014	1150,00	2014	**1.300,00**	**0,25**	**325,00**
L1	0000112483	0001	01	CONDICIONADOR AR SPLIT 12000BT	0500	1320105	08/12/2014	08/12/2014	1250,00	2014	**1.400,00**	**0,25**	**350,00**
I7	0000112485	0002	01	CAMERA RE VISAO NOTURNA 12V	0400	1320104	08/12/2014	08/12/2014	7143,46	2014	**7.900,00**	**0,01**	**79,00**
I7	0000112485	0003	01	CAMERA RE VISAO NOTURNA 12V	0400	1320104	08/12/2014	08/12/2014	7143,46	2014	**7.900,00**	**0,01**	**79,00**
I7	0000112485	0004	01	CAMERA RE VISAO NOTURNA 12V	0400	1320104	08/12/2014	08/12/2014	7143,46	2014	**7.900,00**	**0,01**	**79,00**
I7	0000112485	0005	01	CAMERA RE VISAO NOTURNA 12V	0400	1320104	08/12/2014	08/12/2014	7143,46	2014	**7.900,00**	**0,01**	**79,00**
I7	0000112485	0006	01	CAMERA RE VISAO NOTURNA 12V	0400	1320104	08/12/2014	08/12/2014	7143,46	2014	**7.900,00**	**0,01**	**79,00**
I7	0000112485	0007	01	CAMERA RE VISAO NOTURNA 12V	0400	1320104	08/12/2014	08/12/2014	7143,46	2014	**7.900,00**	**0,01**	**79,00**
I7	0000112485	0008	01	CAMERA RE VISAO NOTURNA 12V	0400	1320104	08/12/2014	08/12/2014	7143,46	2014	**7.900,00**	**0,01**	**79,00**
I7	0000112485	0009	01	CAMERA RE VISAO NOTURNA 12V	0400	1320104	08/12/2014	08/12/2014	7143,46	2014	**7.900,00**	**0,01**	**79,00**
I7	0000112485	0010	01	CAMERA RE VISAO NOTURNA 12V	0400	1320104	08/12/2014	08/12/2014	7143,46	2014	**7.900,00**	**0,01**	**79,00**
I7	0000112485	0011	01	CAMERA RE VISAO NOTURNA 12V	0400	1320104	08/12/2014	08/12/2014	7143,46	2014	**7.900,00**	**0,01**	**79,00**
I7	0000112485	0012	01	CAMERA RE VISAO NOTURNA 12V	0400	1320104	08/12/2014	08/12/2014	7143,46	2014	**7.900,00**	**0,01**	**79,00**
I7	0000112485	0013	01	CAMERA RE VISAO NOTURNA 12V	0400	1320104	08/12/2014	08/12/2014	7143,46	2014	**7.900,00**	**0,01**	**79,00**
I7	0000112485	0014	01	CAMERA RE VISAO NOTURNA 12V	0400	1320104	08/12/2014	08/12/2014	7143,46	2014	**7.900,00**	**0,01**	**79,00**
I7	0000112485	0015	01	CAMERA RE VISAO NOTURNA 12V	0400	1320104	08/12/2014	08/12/2014	7143,46	2014	**7.900,00**	**0,01**	**79,00**
LD	0000112485	0001	01	CAMERA RE VISAO NOTURNA 12V	0400	1320104	08/12/2014	08/12/2014	7143,46	2014	**7.900,00**	**0,01**	**79,00**
I7	0000112486	0001	01	COMPUTADOR CORE I7 2600 4GB	0400	1320104	08/12/2014	08/12/2014	14483,80	2014	**15.900,00**	**0,01**	**159,00**
L0	0000112487	0020	01	RADIO PORTATIL NANO STAT2 VHF	0400	1320104	08/12/2014	08/12/2014	624,34	2014	**700,00**	**0,01**	**7,00**
KD	0000112488	0001	01	CAMERA DIG LCD 2.7" 20.1MP OP8X/DIG32X	0500	1320105	01/12/2014	01/12/2014	439,00	2014	**500,00**	**0,25**	**125,00**
KD	0000112488	0002	01	CAMERA DIG LCD 2.7" 20.1MP OP8X/DIG32X	0500	1320105	01/12/2014	01/12/2014	439,00	2014	**500,00**	**0,25**	**125,00**
KD	0000112488	0003	01	CAMERA DIG LCD 2.7" 20.1MP OP8X/DIG32X	0500	1320105	01/12/2014	01/12/2014	439,00	2014	**500,00**	**0,25**	**125,00**
L0	0000112492	0001	01	BEBEDOURO PRESS 220V 3TOR 1500	0500	1320105	09/12/2014	09/12/2014	1940,00	2014	**2.100,00**	**0,25**	**525,00**
L0	0000112492	0002	01	BEBEDOURO PRESS 220V 3TOR 1500	0500	1320105	09/12/2014	09/12/2014	1940,00	2014	**2.100,00**	**0,25**	**525,00**
KY	0000112493	0001	01	PARAFUSADEIRA IND 3800RPM 220V	0300	1320103	09/12/2014	09/12/2014	390,00	2014	**400,00**	**0,25**	**100,00**
L0	0000112495	0001	01	ENCERADEIRA 3200M^2/H 500MM 1HP	0500	1320105	10/12/2014	10/12/2014	1190,00	2014	**1.300,00**	**0,25**	**325,00**
KD	0000112496	0001	01	SERRA CIRC 2000W 220V 235MM	0300	1320103	04/12/2014	04/12/2014	678,00	2014	**700,00**	**0,25**	**175,00**
KD	0000112497	0001	01	LIXADEIRA ANG 6600RPM 2200W 22	0300	1320103	04/12/2014	04/12/2014	340,00	2014	**400,00**	**0,25**	**100,00**
KT	0000112498	0001	01	PRISMA ESTAC TOTAL SIMPLES AM	0300	1320103	10/12/2014	10/12/2014	430,00	2014	**500,00**	**0,25**	**125,00**
KT	0000112498	0002	01	PRISMA ESTAC TOTAL SIMPLES AM	0300	1320103	10/12/2014	10/12/2014	430,00	2014	**500,00**	**0,25**	**125,00**
KC	0000112501	0001	01	DETECTOR GAS MULTIGASES 1~4GAS	0300	1320103	05/12/2014	05/12/2014	3163,50	2014	**3.500,00**	**0,25**	**875,00**
JM	0000112502	0001	01	MACACO HIDRAULICO DUP MAN 50TO	0300	1320103	05/12/2014	05/12/2014	920,00	2014	**1.000,00**	**0,25**	**250,00**
20	0000112503	0004	01	ESMERILHADEIRA ANG 180MM 2200W	0300	1320103	09/12/2014	09/12/2014	397,51	2014	**400,00**	**0,25**	**100,00**
KO	0000112503	0005	01	ESMERILHADEIRA ANG 180MM 2200W	0300	1320103	09/12/2014	09/12/2014	397,51	2014	**400,00**	**0,25**	**100,00**
KO	0000112503	0006	01	ESMERILHADEIRA ANG 180MM 2200W	0300	1320103	09/12/2014	09/12/2014	397,51	2014	**400,00**	**0,25**	**100,00**
KO	0000112504	0001	01	ARQUIVO ACO 1,33X0,50X0,60M 4	0500	1320105	08/12/2014	09/12/2014	448,00	2014	**500,00**	**0,25**	**125,00**
KO	0000112504	0002	01	ARQUIVO ACO 1,33X0,50X0,60M 4	0500	1320105	08/12/2014	09/12/2014	448,00	2014	**500,00**	**0,25**	**125,00**
KO	0000112504	0003	01	ARQUIVO ACO 1,33X0,50X0,60M 4	0500	1320105	08/12/2014	09/12/2014	448,00	2014	**500,00**	**0,25**	**125,00**
L0	0000112505	0001	01	CARRINHO PLAT AC 600KG	0300	1320103	11/12/2014	11/12/2014	810,00	2014	**900,00**	**0,25**	**225,00**
L1	0000112506	0001	01	CX SEPARADORA AGUA/OLEO 1100X8	0300	1320103	11/12/2014	11/12/2014	6590,00	2014	**7.200,00**	**0,25**	**1.800,00**
L1	0000112507	0001	01	ESTACAO TRAT AGUA REUSO 34M^3 24,4M^3/H	0900	1320109	11/12/2014	11/12/2014	60260,00	2014	**66.300,00**	**0,25**	**16.575,00**
20	0000112516	0001	01	SOPRADOR/ASPIRADOR 600W 12000R	0300	1320103	11/12/2014	11/12/2014	410,00	2014	**500,00**	**0,25**	**125,00**
02	0000112517	0002	01	CONDICIONADOR AR JANELA 10000B	0500	1320105	12/12/2014	12/12/2014	1110,55	2014	**1.200,00**	**0,25**	**300,00**
20	0000112517	0001	01	CONDICIONADOR AR JANELA 10000B	0500	1320105	12/12/2014	12/12/2014	1110,55	2014	**1.200,00**	**0,25**	**300,00**
L1	0000112517	0003	01	CONDICIONADOR AR JANELA 10000B	0500	1320105	12/12/2014	12/12/2014	1110,55	2014	**1.200,00**	**0,25**	**300,00**
L1	0000112521	0001	01	FURADEIRA IMPACTO 3000RPM 230V	0300	1320103	12/12/2014	12/12/2014	1495,00	2014	**1.600,00**	**0,25**	**400,00**
L1	0000112522	0002	01	ESMERIL 4.1/2" 1800RPM 400W 11	0300	1320103	12/12/2014	12/12/2014	571,00	2014	**600,00**	**0,25**	**150,00**
20	0000112523	0001	01	PARAFUSADEIRA PROF 0-400/1400M	0300	1320103	12/12/2014	12/12/2014	476,00	2014	**500,00**	**0,25**	**125,00**
L1	0000112524	0001	01	SERRA CIRC 1450W 220V 185MM 61	0300	1320103	12/12/2014	12/12/2014	836,00	2014	**900,00**	**0,25**	**225,00**
L1	0000112525	0001	01	MAQUINA ABRASAO FECH 455KG 220	0300	1320103	12/12/2014	12/12/2014	2150,00	2014	**2.400,00**	**0,25**	**600,00**
I7	0000112526	0001	01	IMPRESSORA LASER NORM 160MB 12	0400	1320104	12/12/2014	12/12/2014	555,00	2014	**600,00**	**0,01**	**6,00**
I7	0000112527	0001	01	IMPRESSORA LASER NOR 1024MB 60	0400	1320104	12/12/2014	12/12/2014	501,00	2014	**600,00**	**0,01**	**6,00**

Este documento é cópia do original, assinado digitalmente por CAROLINA MACHADO LEITE OLIVEIRA e Tribunal de Justiça do Estado de São Paulo, protocolado em 29/07/2022 às 00:58 , sob o número WMMJ22412974330 .
Para conferir o original, acesse o site https://esaj.tjsp.jus.br/pastadigital/pg/abrirConferenciaDocumento.do, informe o processo 1111746-12.2021.8.26.0100 e código D7FB37B.

CONSTRUTORA COESA
RELATORIO DE INVENTARIO
Dt.Ref: 31/10/2021

Filia	Cod Base Be	Codigo Ite	Tipo Ati	Descr. Sint.	Grup	Conta	Dt.Aquisica	Dt In Depre	Val Orig M1	ANO REFERÊNCIA	VALOR DE REPOSIÇÃO	FATOR DEPRECIAÇÃO	VALOR DE MERCADO
I7	0000112527	0002	01	IMPRESSORA LASER NOR 1024MB 60	0400	1320104	12/12/2014	12/12/2014	501,00	2014	600,00	0,01	6,00
KO	0000112528	0001	01	ROUPEIRO AC CZ 12P 198X92,5X42	0500	1320105	10/12/2014	10/12/2014	620,00	2014	700,00	0,25	175,00
KO	0000112528	0002	01	ROUPEIRO AC CZ 12P 198X92,5X42	0500	1320105	10/12/2014	10/12/2014	620,00	2014	700,00	0,25	175,00
KO	0000112528	0003	01	ROUPEIRO AC CZ 12P 198X92,5X42	0500	1320105	10/12/2014	10/12/2014	620,00	2014	700,00	0,25	175,00
KO	0000112528	0004	01	ROUPEIRO AC CZ 12P 198X92,5X42	0500	1320105	10/12/2014	10/12/2014	620,00	2014	700,00	0,25	175,00
02	0000112529	0001	01	EXAUSTOR AL 44 600X1000MM 6500	0300	1320103	13/12/2014	13/12/2014	7380,00	2014	8.100,00	0,25	2.025,00
L1	0000112529	0002	01	EXAUSTOR AL 44 600X1000MM 6500	0300	1320103	13/12/2014	13/12/2014	7380,00	2014	8.100,00	0,25	2.025,00
L0	0000112534	0001	01	BEBEDOURO PRESS 220V 3TOR 1500	0500	1320105	15/12/2014	15/12/2014	1940,00	2014	2.100,00	0,25	525,00
L0	0000112534	0002	01	BEBEDOURO PRESS 220V 3TOR 1500	0500	1320105	15/12/2014	15/12/2014	1940,00	2014	2.100,00	0,25	525,00
L1	0000112535	0001	01	SISTEMA TRATAMENTO BIOLOGICO 3	0900	1320109	13/12/2014	13/12/2014	76550,00	2014	84.200,00	0,25	21.050,00
20	0000112538	0001	01	TORNO MECANICO UNIV 3000MM 35~	0300	1320103	13/12/2014	13/12/2014	50000,00	2014	55.000,00	0,25	13.750,00
02	0000112539	0002	01	GERADOR DIESEL 1F 220V 11KW	0300	1320103	13/12/2014	13/12/2014	4650,00	2014	5.100,00	0,25	1.275,00
20	0000112539	0001	01	GERADOR DIESEL 1F 220V 11KW	0300	1320103	13/12/2014	13/12/2014	4650,00	2014	5.100,00	0,25	1.275,00
KT	0000112540	0001	01	FURADEIRA COL 5/8" 2F 110/220V	0300	1320103	13/12/2014	13/12/2014	21900,00	2014	24.100,00	0,25	6.025,00
KT	0000112541	0001	01	MOTO ESMERIL BAN 175MM 500W 22	0300	1320103	13/12/2014	13/12/2014	3200,00	2014	3.500,00	0,25	875,00
I7	0000112547	0001	01	NOTEBOOK DELL D630	0400	1320104	16/12/2014	16/12/2014	2439,08	2014	2.700,00	0,01	27,00
IP	0000112548	0001	01	NOBREAK 115-127/220/127V 1,2KV	0400	1320104	16/12/2014	16/12/2014	519,00	2014	600,00	0,01	6,00
IP	0000112549	0001	01	NOBREAK 110/220/110/220V 1,2KV	0400	1320104	16/12/2014	16/12/2014	519,00	2014	600,00	0,01	6,00
20	0000112550	0001	01	RELOGIO PONT DIG LCD 4X16DIG 120/240VCA	0300	1320103	15/12/2014	15/12/2014	3084,20	2014	3.400,00	0,25	850,00
20	0000112550	0002	01	RELOGIO PONT DIG LCD 4X16DIG 120/240VCA	0300	1320103	15/12/2014	15/12/2014	3084,20	2014	3.400,00	0,25	850,00
20	0000112550	0003	01	RELOGIO PONT DIG LCD 4X16DIG 120/240VCA	0300	1320103	15/12/2014	15/12/2014	3084,20	2014	3.400,00	0,25	850,00
20	0000112550	0004	01	RELOGIO PONT DIG LCD 4X16DIG 120/240VCA	0300	1320103	15/12/2014	15/12/2014	3084,20	2014	3.400,00	0,25	850,00
20	0000112550	0005	01	RELOGIO PONT DIG LCD 4X16DIG 120/240VCA	0300	1320103	15/12/2014	15/12/2014	3084,20	2014	3.400,00	0,25	850,00
20	0000112550	0006	01	RELOGIO PONT DIG LCD 4X16DIG 120/240VCA	0300	1320103	15/12/2014	15/12/2014	3084,20	2014	3.400,00	0,25	850,00
20	0000112550	0007	01	RELOGIO PONT DIG LCD 4X16DIG 120/240VCA	0300	1320103	15/12/2014	15/12/2014	3084,20	2014	3.400,00	0,25	850,00
20	0000112550	0008	01	RELOGIO PONT DIG LCD 4X16DIG 120/240VCA	0300	1320103	15/12/2014	15/12/2014	3084,20	2014	3.400,00	0,25	850,00
20	0000112550	0009	01	RELOGIO PONT DIG LCD 4X16DIG 120/240VCA	0300	1320103	15/12/2014	15/12/2014	3084,20	2014	3.400,00	0,25	850,00
20	0000112550	0010	01	RELOGIO PONT DIG LCD 4X16DIG 120/240VCA	0300	1320103	15/12/2014	15/12/2014	3084,20	2014	3.400,00	0,25	850,00
20	0000112550	0011	01	RELOGIO PONT DIG LCD 4X16DIG 120/240VCA	0300	1320103	15/12/2014	15/12/2014	3084,20	2014	3.400,00	0,25	850,00
20	0000112550	0012	01	RELOGIO PONT DIG LCD 4X16DIG 120/240VCA	0300	1320103	15/12/2014	15/12/2014	3084,20	2014	3.400,00	0,25	850,00
KO	0000112550	0013	01	RELOGIO PONT DIG LCD 4X16DIG 120/240VCA	0300	1320103	15/12/2014	15/12/2014	3084,20	2014	3.400,00	0,25	850,00
20	0000112551	0001	01	SERRA CIRC 1400W 220V 185MM	0300	1320103	15/12/2014	15/12/2014	6400,00	2014	7.000,00	0,25	1.750,00
KT	0000112552	0001	01	NOBREAK 127/127-220V 1,4KVA	0300	1320103	15/12/2014	15/12/2014	878,01	2014	1.000,00	0,25	250,00
KT	0000112552	0002	01	NOBREAK 127/127-220V 1,4KVA	0300	1320103	15/12/2014	15/12/2014	878,01	2014	1.000,00	0,25	250,00
20	0000112554	0003	01	ROUPEIRO AC CZ 8P 198X123X41CM	0500	1320105	17/12/2014	17/12/2014	530,00	2014	600,00	0,25	150,00
20	0000112556	0001	01	MESA ESC IMBUIA LINHEIRO IM/PT RT 2,1X1X	0500	1320105	15/12/2014	15/12/2014	3950,00	2014	4.300,00	0,25	1.075,00
20	0000112557	0001	01	ARMARIO CRED IMBUIA LINHEIRO 0,55X2X0,73	0500	1320105	15/12/2014	15/12/2014	2438,00	2014	2.700,00	0,25	675,00
20	0000112558	0001	01	ARMARIO BX IMBUIA LINHEIRO 500X500X55CM	0500	1320105	15/12/2014	15/12/2014	860,00	2014	900,00	0,25	225,00
KT	0000112559	0001	01	BOMBA SUBMERSIVEL DREN 3" 1400	0300	1320103	17/12/2014	17/12/2014	3500,00	2014	3.900,00	0,25	975,00
KT	0000112559	0002	01	BOMBA SUBMERSIVEL DREN 3" 1400	0300	1320103	17/12/2014	17/12/2014	3500,00	2014	3.900,00	0,25	975,00
L0	0000112564	0001	01	ARMARIO MEDIO MDF 1,00X80X50CM	0500	1320105	18/12/2014	18/12/2014	570,96	2014	600,00	0,25	150,00
L0	0000112564	0002	01	ARMARIO MEDIO MDF 1,00X80X50CM	0500	1320105	18/12/2014	18/12/2014	570,96	2014	600,00	0,25	150,00
20	0000112565	0001	01	GAVETEIRO MDP 3GV 568X432X500M	0500	1320105	18/12/2014	18/12/2014	557,99	2014	600,00	0,25	150,00
L0	0000112567	0001	01	ARMARIO ESC MA ALTO MAD 1,60X0	0500	1320105	18/12/2014	18/12/2014	645,01	2014	700,00	0,25	175,00
20	0000112568	0001	01	GAVETEIRO MDP 3GV 568X432X500M	0500	1320105	18/12/2014	18/12/2014	557,99	2014	600,00	0,25	150,00
20	0000112572	0001	01	MOTO VIBR CON 2F 220V 5,5KW 36	0300	1320103	18/12/2014	18/12/2014	1246,56	2014	1.400,00	0,25	350,00
20	0000112572	0002	01	MOTO VIBR CON 2F 220V 5,5KW 36	0300	1320103	18/12/2014	18/12/2014	1246,56	2014	1.400,00	0,25	350,00
20	0000112572	0003	01	MOTO VIBR CON 2F 220V 5,5KW 36	0300	1320103	18/12/2014	18/12/2014	1246,56	2014	1.400,00	0,25	350,00
20	0000112573	0001	01	MOTO VIBR CON 2F 220V 5,5KW 36	0300	1320103	18/12/2014	18/12/2014	1246,56	2014	1.400,00	0,25	350,00
20	0000112573	0002	01	MOTO VIBR CON 2F 220V 5,5KW 36	0300	1320103	18/12/2014	18/12/2014	1246,56	2014	1.400,00	0,25	350,00
20	0000112573	0003	01	MOTO VIBR CON 2F 220V 5,5KW 36	0300	1320103	18/12/2014	18/12/2014	1246,56	2014	1.400,00	0,25	350,00
20	0000112574	0001	01	MOTO VIBR CON 2F 220V 5,5KW 36	0300	1320103	18/12/2014	18/12/2014	1246,56	2014	1.400,00	0,25	350,00
20	0000112574	0002	01	MOTO VIBR CON 2F 220V 5,5KW 36	0300	1320103	18/12/2014	18/12/2014	1246,56	2014	1.400,00	0,25	350,00
20	0000112574	0003	01	MOTO VIBR CON 2F 220V 5,5KW 36	0300	1320103	18/12/2014	18/12/2014	1246,56	2014	1.400,00	0,25	350,00
L1	0000112575	0001	01	OSCILOSCOPIO DIG COR 144MM 4CAN 100MHZ	0300	1320103	18/12/2014	18/12/2014	5200,00	2014	5.700,00	0,25	1.425,00
L1	0000112576	0001	01	ESTRUTURA METALICA ESTACAO URU	0300	1320103	18/12/2014	18/12/2014	790,00	2014	900,00	0,25	225,00
KT	0000112579	0004	01	NOTEBOOK DELL D610	0400	1320104	17/12/2014	18/12/2014	2451,03	2014	2.700,00	0,01	27,00
KO	0000112581	0003	01	CONDICIONADOR AR SPLIT 30000BTU 220V	0500	1320105	17/12/2014	17/12/2014	3327,75	2014	3.700,00	0,25	925,00
20	0000112582	0001	01	LEITOR COD BAR POR BIDI	0400	1320104	18/12/2014	18/12/2014	542,60	2014	600,00	0,01	6,00
L0	0000112584	0001	01	CONDICIONADOR AR JANELA 7000BT	0500	1320105	18/12/2014	18/12/2014	999,00	2014	1.100,00	0,25	275,00
L0	0000112584	0002	01	CONDICIONADOR AR JANELA 7000BT	0500	1320105	18/12/2014	18/12/2014	999,00	2014	1.100,00	0,25	275,00
L0	0000112584	0003	01	CONDICIONADOR AR JANELA 7000BT	0500	1320105	18/12/2014	18/12/2014	999,00	2014	1.100,00	0,25	275,00
L0	0000112584	0004	01	CONDICIONADOR AR JANELA 7000BT	0500	1320105	18/12/2014	18/12/2014	999,00	2014	1.100,00	0,25	275,00
L0	0000112584	0005	01	CONDICIONADOR AR JANELA 7000BT	0500	1320105	18/12/2014	18/12/2014	999,00	2014	1.100,00	0,25	275,00
L0	0000112584	0006	01	CONDICIONADOR AR JANELA 7000BT	0500	1320105	18/12/2014	18/12/2014	999,00	2014	1.100,00	0,25	275,00
L0	0000112584	0007	01	CONDICIONADOR AR JANELA 7000BT	0500	1320105	18/12/2014	18/12/2014	999,00	2014	1.100,00	0,25	275,00
L0	0000112584	0008	01	CONDICIONADOR AR JANELA 7000BT	0500	1320105	18/12/2014	18/12/2014	999,00	2014	1.100,00	0,25	275,00
L0	0000112584	0009	01	CONDICIONADOR AR JANELA 7000BT	0500	1320105	18/12/2014	18/12/2014	999,00	2014	1.100,00	0,25	275,00

Este documento é cópia do original, assinado digitalmente por CAROLINA MACHADO LETIZIO VIEIRA e Tribunal de Justiça do Estado de São Paulo, protocolado em 29/07/2022 às 00:58, sob o número WMJ22412974330 .
Para conferir o original, acesse o site https://esaj.tjsp.jus.br/pastadigital/pg/abrirConferenciaDocumento.do, informe o processo 1111746-12.2021.8.26.0100 e código D7FB37B.

CONSTRUTORA COESA
RELATORIO DE INVENTARIO
Dt.Ref: 31/10/2021

Filia	Cod Base Be	Codigo Ite	Tipo Ativ	Descr. Sint.	Grup	Conta	Dt.Aquisica	Dt In Depre	Val Orig M1	ANO REFERÊNCIA	VALOR DE REPOSIÇÃO	FATOR DEPRECIAÇÃO	VALOR DE MERCADO
L0	0000112584	0010	01	CONDICIONADOR AR JANELA 7000BT	0500	1320105	18/12/2014	18/12/2014	999,00	2014	1.100,00	0,25	275,00
L0	0000112584	0011	01	CONDICIONADOR AR JANELA 7000BT	0500	1320105	18/12/2014	18/12/2014	999,00	2014	1.100,00	0,25	275,00
L0	0000112584	0012	01	CONDICIONADOR AR JANELA 7000BT	0500	1320105	18/12/2014	18/12/2014	999,00	2014	1.100,00	0,25	275,00
L0	0000112584	0013	01	CONDICIONADOR AR JANELA 7000BT	0500	1320105	18/12/2014	18/12/2014	999,00	2014	1.100,00	0,25	275,00
KN	0000112585	0001	01	CONDICIONADOR AR SPLIT 9000BTU	0500	1320105	17/12/2014	17/12/2014	1525,00	2014	1.700,00	0,25	425,00
KN	0000112585	0002	01	CONDICIONADOR AR SPLIT 9000BTU	0500	1320105	17/12/2014	17/12/2014	1525,00	2014	1.700,00	0,25	425,00
KN	0000112585	0003	01	CONDICIONADOR AR SPLIT 9000BTU	0500	1320105	17/12/2014	17/12/2014	1525,00	2014	1.700,00	0,25	425,00
KN	0000112585	0004	01	CONDICIONADOR AR SPLIT 9000BTU	0500	1320105	17/12/2014	17/12/2014	1525,00	2014	1.700,00	0,25	425,00
KN	0000112586	0001	01	CONDICIONADOR AR SPLIT 12000BT	0500	1320105	17/12/2014	17/12/2014	1850,00	2014	2.000,00	0,25	500,00
KN	0000112587	0001	01	CONDICIONADOR AR SPLIT 12000BT	0500	1320105	17/12/2014	17/12/2014	1750,00	2014	1.900,00	0,25	475,00
KD	0000112589	0001	01	MACACO HIDRAULICO DUP MAN 30TO	0300	1320103	16/12/2014	16/12/2014	750,00	2014	800,00	0,25	200,00
20	0000112592	0001	01	MARTELETE ROMP HIDR 1630KG 400	0300	1320103	23/12/2014	23/12/2014	2750,00	2014	3.000,00	0,25	750,00
20	0000112595	0001	01	TESOURA CORTAR CHAPA AMERICANO	0300	1320103	23/12/2014	26/12/2014	625,00	2014	700,00	0,25	175,00
20	0000112595	0002	01	TESOURA CORTAR CHAPA AMERICANO	0300	1320103	23/12/2014	26/12/2014	625,00	2014	700,00	0,25	175,00
L1	0000112596	0001	01	CARRINHO PLAT AC 600KG	0300	1320103	23/12/2014	26/12/2014	810,00	2014	900,00	0,25	225,00
L1	0000112596	0002	01	CARRINHO PLAT AC 600KG	0300	1320103	23/12/2014	26/12/2014	810,00	2014	900,00	0,25	225,00
L1	0000112596	0003	01	CARRINHO PLAT AC 600KG	0300	1320103	23/12/2014	26/12/2014	810,00	2014	900,00	0,25	225,00
L1	0000112596	0004	01	CARRINHO PLAT AC 600KG	0300	1320103	23/12/2014	26/12/2014	810,00	2014	900,00	0,25	225,00
L1	0000112596	0005	01	CARRINHO PLAT AC 600KG	0300	1320103	23/12/2014	26/12/2014	810,00	2014	900,00	0,25	225,00
L1	0000112596	0006	01	CARRINHO PLAT AC 600KG	0300	1320103	23/12/2014	26/12/2014	810,00	2014	900,00	0,25	225,00
L1	0000112596	0007	01	CARRINHO PLAT AC 600KG	0300	1320103	23/12/2014	26/12/2014	810,00	2014	900,00	0,25	225,00
L1	0000112596	0008	01	CARRINHO PLAT AC 600KG	0300	1320103	23/12/2014	26/12/2014	810,00	2014	900,00	0,25	225,00
L1	0000112598	0001	01	ARMARIO ALTO 2P AC 1,93X94X40C	0500	1320105	26/12/2014	26/12/2014	738,68	2014	800,00	0,25	200,00
L1	0000112598	0002	01	ARMARIO ALTO 2P AC 1,93X94X40C	0500	1320105	26/12/2014	26/12/2014	738,68	2014	800,00	0,25	200,00
L1	0000112598	0003	01	ARMARIO ALTO 2P AC 1,93X94X40C	0500	1320105	26/12/2014	26/12/2014	738,67	2014	800,00	0,25	200,00
L1	0000112599	0015	01	MESA CE MADEIRA RETAN 45CM 90X	0500	1320105	26/12/2014	26/12/2014	486,72	2014	500,00	0,25	125,00
L1	0000112599	0016	01	MESA CE MADEIRA RETAN 45CM 90X	0500	1320105	26/12/2014	26/12/2014	486,65	2014	500,00	0,25	125,00
L1	0000112602	0001	01	GAVETEIRO AC CZ 3GV 1,00 X 57C	0500	1320105	26/12/2014	26/12/2014	639,03	2014	700,00	0,25	175,00
L1	0000112602	0002	01	GAVETEIRO AC CZ 3GV 1,00 X 57C	0500	1320105	26/12/2014	26/12/2014	639,03	2014	700,00	0,25	175,00
L1	0000112602	0003	01	GAVETEIRO AC CZ 3GV 1,00 X 57C	0500	1320105	26/12/2014	26/12/2014	639,02	2014	700,00	0,25	175,00
L1	0000112603	0001	01	MESA ESC AG MR L 1600X725X1600	0500	1320105	26/12/2014	26/12/2014	617,53	2014	700,00	0,25	175,00
L1	0000112604	0001	01	ARMARIO BAIXO MAD 1,00X1,53X0,	0500	1320105	26/12/2014	26/12/2014	427,75	2014	500,00	0,25	125,00
L1	0000112604	0002	01	ARMARIO BAIXO MAD 1,00X1,53X0,	0500	1320105	26/12/2014	26/12/2014	427,75	2014	500,00	0,25	125,00
L1	0000112605	0002	01	ARMARIO ALTO MAD 1,60X100X30CM	0500	1320105	26/12/2014	26/12/2014	645,01	2014	700,00	0,25	175,00
L1	0000112606	0001	01	GAVETEIRO AC CZ 3GV 1,00 X 57C	0500	1320105	26/12/2014	26/12/2014	557,99	2014	600,00	0,25	150,00
L1	0000112606	0002	01	GAVETEIRO AC CZ 3GV 1,00 X 57C	0500	1320105	26/12/2014	26/12/2014	557,99	2014	600,00	0,25	150,00
L1	0000112607	0001	01	CONDICIONADOR AR SPLIT 12000 BTUS	0500	1320105	23/12/2014	23/12/2014	1260,00	2014	1.400,00	0,25	350,00
L1	0000112607	0002	01	CONDICIONADOR AR SPLIT 12000 BTUS	0500	1320105	23/12/2014	23/12/2014	1260,00	2014	1.400,00	0,25	350,00
L1	0000112607	0003	01	CONDICIONADOR AR SPLIT 12000 BTUS	0500	1320105	23/12/2014	23/12/2014	1260,00	2014	1.400,00	0,25	350,00
L1	0000112607	0004	01	CONDICIONADOR AR SPLIT 12000 BTUS	0500	1320105	23/12/2014	23/12/2014	1260,00	2014	1.400,00	0,25	350,00
L1	0000112607	0005	01	CONDICIONADOR AR SPLIT 12000 BTUS	0500	1320105	23/12/2014	23/12/2014	1260,00	2014	1.400,00	0,25	350,00
L1	0000112607	0006	01	CONDICIONADOR AR SPLIT 12000 BTUS	0500	1320105	23/12/2014	23/12/2014	1260,00	2014	1.400,00	0,25	350,00
L1	0000112607	0007	01	CONDICIONADOR AR SPLIT 12000 BTUS	0500	1320105	23/12/2014	23/12/2014	1260,00	2014	1.400,00	0,25	350,00
L1	0000112607	0008	01	CONDICIONADOR AR SPLIT 12000 BTUS	0500	1320105	23/12/2014	23/12/2014	1260,00	2014	1.400,00	0,25	350,00
L1	0000112607	0009	01	CONDICIONADOR AR SPLIT 12000 BTUS	0500	1320105	23/12/2014	23/12/2014	1260,00	2014	1.400,00	0,25	350,00
L1	0000112609	0001	01	REPETIDORA RAD VHF/FM 2C 470MH	0700	1320107	29/12/2014	29/12/2014	6000,00	2014	6.600,00	0,25	1.650,00
L1	0000112610	0001	01	REPLICADOR PORT NOT 100~240VCA	0700	1320107	29/12/2014	29/12/2014	4500,00	2014	5.000,00	0,25	1.250,00
L0	0000112611	0001	01	PARAFUS/FURAD PROF 18V 1300RPM	0300	1320103	31/12/2014	31/12/2014	760,00	2014	800,00	0,25	200,00
KY	0000112612	0001	01	DETECTOR GAS MULTIGASES 1~4GAS 3LEDS	0300	1320103	29/12/2014	29/12/2014	2161,02	2014	2.400,00	0,25	600,00
L1	0000112613	0001	01	SOQUETE CHAVE IMPACTO 1" 55MM	0300	1320103	29/12/2014	29/12/2014	1724,00	2014	1.900,00	0,25	475,00
20	0000112614	0001	01	SOQUETE CHAVE IMPACTO 1.1/2" 7	0300	1320103	29/12/2014	29/12/2014	400,00	2014	400,00	0,25	100,00
20	0000112614	0002	01	SOQUETE CHAVE IMPACTO 1.1/2" 7	0300	1320103	29/12/2014	29/12/2014	400,00	2014	400,00	0,25	100,00
L1	0000112615	0001	01	SOQUETE CHAVE HEXAGONAL 3/4"	0300	1320103	29/12/2014	29/12/2014	1024,00	2014	1.100,00	0,25	275,00
20	0000112616	0001	01	TORNO BANCADA FIX 10" 40MM SUB	0300	1320103	29/12/2014	29/12/2014	964,86	2014	1.100,00	0,25	275,00
20	0000112616	0002	01	TORNO BANCADA FIX 10" 40MM SUB	0300	1320103	29/12/2014	29/12/2014	964,86	2014	1.100,00	0,25	275,00
20	0000112617	0001	01	MAQUINA SD SOLDAGEM 3F 450A/38	0300	1320103	29/12/2014	29/12/2014	3205,00	2014	3.500,00	0,25	875,00
KT	0000112618	0001	01	MAQUINA SD SOLDAGEM 3F 100% 10	0300	1320103	29/12/2014	29/12/2014	11830,00	2014	13.000,00	0,25	3.250,00
20	0000112621	0001	01	FRAGMENTADORA 40FL 2 X 10MM EL	0500	1320105	29/12/2014	29/12/2014	855,00	2014	900,00	0,25	225,00
I7	0000112626	0001	01	IMPRESSORA LASER MULT 1GB 600X	0400	1320104	29/12/2014	29/12/2014	877,56	2014	1.000,00	0,01	10,00
I7	0000112626	0002	01	IMPRESSORA LASER MULT 1GB 600X	0400	1320104	29/12/2014	29/12/2014	877,56	2014	1.000,00	0,01	10,00
I7	0000112628	0005	01	NOTE I5-4210U 1,7GHZ 8GB HD128GB E SOFTW	0400	1320104	05/01/2015	05/01/2015	2922,01	2015	3.100,00	0,10	310,00
I7	0000112628	0002	01	NOTE I5-4210U 1,7GHZ 8GB HD128GB E SOFTW	0400	1320104	05/01/2015	05/01/2015	2922,00	2015	3.100,00	0,10	310,00
I7	0000112628	0003	01	NOTE I5-4210U 1,7GHZ 8GB HD128GB E SOFTW	0400	1320104	05/01/2015	05/01/2015	2922,00	2015	3.100,00	0,10	310,00
KP	0000112628	0001	01	NOTE I5-4210U 1,7GHZ 8GB HD128GB E SOFTW	0400	1320104	05/01/2015	05/01/2015	2922,00	2015	3.100,00	0,10	310,00
L1	0000112628	0004	01	NOTE I5-4210U 1,7GHZ 8GB HD128GB E SOFTW	0400	1320104	05/01/2015	05/01/2015	2922,00	2015	3.100,00	0,10	310,00
KT	0000112629	0001	01	TERMOHIGROMETRO DIG -20~100°C 0~100%	0300	1320103	18/12/2014	18/12/2014	338,00	2014	400,00	0,25	100,00
KT	0000112629	0002	01	TERMOHIGROMETRO DIG -20~100°C 0~100%	0300	1320103	18/12/2014	18/12/2014	338,00	2014	400,00	0,25	100,00
KT	0000112634	0001	01	EXTRUSORA CONC PK3600 12V 14CV PAVIMAK	0300	1320103	05/01/2015	05/01/2015	30000,00	2015	31.500,00	0,50	15.750,00

Este documento é cópia do original, assinado digitalmente por CONSTRUTORA COESA LTDA e Tribunal de Justica do Estado de Sao Paulo, protocolado em 29/07/2022 às 00:58 , sob o número WMJ22412974330
Para conferir o original, acesse o site https://esaj.tjsp.jus.br/pastadigital/pg/abrirConferenciaDocumento.do, informe o processo 1111746-12.2021.8.26.0100 e código D7FB37B.

CONSTRUTORA COESA
RELATORIO DE INVENTARIO
Dt.Ref: 31/10/2021

Filia	Cod Base Be	Codigo Ite	Tipo Ativ	Descr. Sint.	Grup	Conta	Dt.Aquisica	Dt In Depre	Val Orig M1	ANO REFERÊNCIA	VALOR DE REPOSIÇÃO	FATOR DEPRECIAÇÃO	VALOR DE MERCADO
I7	0000112637	0030	01	COMPUTADOR OPTIPLEX 3020 I5-4570 4GB	0400	1320104	29/12/2014	29/12/2014	1109,75	2014	1.200,00	0,01	12,00
KT	0000112637	0001	01	COMPUTADOR OPTIPLEX 3020 I5-4570 4GB	0400	1320104	29/12/2014	29/12/2014	1109,75	2014	1.200,00	0,01	12,00
KT	0000112637	0002	01	COMPUTADOR OPTIPLEX 3020 I5-4570 4GB	0400	1320104	29/12/2014	29/12/2014	1109,75	2014	1.200,00	0,01	12,00
KT	0000112637	0003	01	COMPUTADOR OPTIPLEX 3020 I5-4570 4GB	0400	1320104	29/12/2014	29/12/2014	1109,75	2014	1.200,00	0,01	12,00
KT	0000112637	0004	01	COMPUTADOR OPTIPLEX 3020 I5-4570 4GB	0400	1320104	29/12/2014	29/12/2014	1109,75	2014	1.200,00	0,01	12,00
KT	0000112637	0005	01	COMPUTADOR OPTIPLEX 3020 I5-4570 4GB	0400	1320104	29/12/2014	29/12/2014	1109,75	2014	1.200,00	0,01	12,00
KT	0000112637	0006	01	COMPUTADOR OPTIPLEX 3020 I5-4570 4GB	0400	1320104	29/12/2014	29/12/2014	1109,75	2014	1.200,00	0,01	12,00
KT	0000112637	0007	01	COMPUTADOR OPTIPLEX 3020 I5-4570 4GB	0400	1320104	29/12/2014	29/12/2014	1109,75	2014	1.200,00	0,01	12,00
KT	0000112637	0008	01	COMPUTADOR OPTIPLEX 3020 I5-4570 4GB	0400	1320104	29/12/2014	29/12/2014	1109,75	2014	1.200,00	0,01	12,00
KT	0000112637	0009	01	COMPUTADOR OPTIPLEX 3020 I5-4570 4GB	0400	1320104	29/12/2014	29/12/2014	1109,75	2014	1.200,00	0,01	12,00
KT	0000112637	0010	01	COMPUTADOR OPTIPLEX 3020 I5-4570 4GB	0400	1320104	29/12/2014	29/12/2014	1109,75	2014	1.200,00	0,01	12,00
L1	0000112637	0035	01	COMPUTADOR OPTIPLEX 3020 I5-4570 4GB	0400	1320104	29/12/2014	29/12/2014	1109,75	2014	1.200,00	0,01	12,00
KT	0000112641	0001	01	CJ VARA TELESCOP E 06 DECTECTORES	0300	1320103	06/01/2015	06/01/2015	5077,43	2015	5.300,00	0,50	2.650,00
KD	0000112647	0001	01	MAQUINA SD RETI 3F 60% 29V	0300	1320103	07/01/2015	07/01/2015	3500,00	2015	3.700,00	0,50	1.850,00
L1	0000112654	0001	01	CARRO CURATIVO C/SUP BALDE C/S	0500	1320105	08/01/2015	08/01/2015	1580,00	2015	1.700,00	0,50	850,00
L0	0000112673	0001	01	CONDICIONADOR AR SPLIT 9000BTU	0500	1320105	09/01/2015	09/01/2015	1399,00	2015	1.500,00	0,50	750,00
L0	0000112673	0002	01	CONDICIONADOR AR SPLIT 9000BTU	0500	1320105	09/01/2015	09/01/2015	1399,00	2015	1.500,00	0,50	750,00
L0	0000112674	0001	01	CONDICIONADOR AR SPLIT 9000BTU	0500	1320105	09/01/2015	09/01/2015	1399,00	2015	1.500,00	0,50	750,00
L0	0000112675	0001	01	GUARITA FBV QD BR/CZ 1,2X1,2X2,2M	0300	1320103	10/01/2015	10/01/2015	2145,00	2015	2.300,00	0,50	1.150,00
I7	0000112681	0001	01	NOTEBOOK I7-4600U 8GB 256GB DELL-E7240	0400	1320104	14/01/2015	14/01/2015	4631,05	2015	4.900,00	0,10	490,00
KT	0000112682	0001	01	BEBEDOURO PRES CHAO 2 TORNEIRA	0500	1320105	14/01/2015	14/01/2015	2130,00	2015	2.200,00	0,50	1.100,00
KT	0000112682	0002	01	BEBEDOURO PRES CHAO 2 TORNEIRA	0500	1320105	14/01/2015	14/01/2015	2130,00	2015	2.200,00	0,50	1.100,00
KT	0000112682	0003	01	BEBEDOURO PRES CHAO 2 TORNEIRA	0500	1320105	14/01/2015	14/01/2015	2130,00	2015	2.200,00	0,50	1.100,00
KT	0000112682	0004	01	BEBEDOURO PRES CHAO 2 TORNEIRA	0500	1320105	14/01/2015	14/01/2015	2130,00	2015	2.200,00	0,50	1.100,00
KT	0000112682	0005	01	BEBEDOURO PRES CHAO 2 TORNEIRA	0500	1320105	14/01/2015	14/01/2015	2130,00	2015	2.200,00	0,50	1.100,00
KY	0000112688	0001	01	RELOGIO PONT COD LCD 2X20DIG 9	0300	1320103	19/01/2015	19/01/2015	3807,55	2015	4.000,00	0,50	2.000,00
KY	0000112688	0002	01	RELOGIO PONT COD LCD 2X20DIG 9	0300	1320103	19/01/2015	19/01/2015	3807,54	2015	4.000,00	0,50	2.000,00
KT	0000112698	0001	01	LIXEIRA COLETA SEL PVC AZ 1000	0500	1320105	21/01/2015	21/01/2015	1550,00	2015	1.600,00	0,50	800,00
KT	0000112698	0002	01	LIXEIRA COLETA SEL PVC AZ 1000	0500	1320105	21/01/2015	21/01/2015	1550,00	2015	1.600,00	0,50	800,00
L0	0000112699	0001	01	CONDICIONADOR AR SPLIT 9000BTU	0500	1320105	21/01/2015	21/01/2015	1599,83	2015	1.700,00	0,50	850,00
KT	0000112703	0001	01	RELOGIO PONTO DIG LCD 1X12DIG	0300	1320103	26/01/2015	26/01/2015	2600,00	2015	2.700,00	0,50	1.350,00
KT	0000112703	0002	01	RELOGIO PONTO DIG LCD 1X12DIG	0300	1320103	26/01/2015	26/01/2015	2600,00	2015	2.700,00	0,50	1.350,00
L1	0000112705	0001	01	REFRIGERADOR DUPLEX BR 440L 22	0500	1320105	28/01/2015	28/01/2015	1499,00	2015	1.600,00	0,50	800,00
KM	0000112706	0001	01	RELOGIO PONTO LCD 110/220V 25,	0300	1320103	05/01/2015	05/01/2015	3627,00	2015	3.800,00	0,50	1.900,00
KM	0000112706	0002	01	RELOGIO PONTO LCD 110/220V 25,	0300	1320103	05/01/2015	05/01/2015	3627,00	2015	3.800,00	0,50	1.900,00
KM	0000112707	0001	01	RELOGIO PONTO DIG LCD 2X16DIG	0300	1320103	05/01/2015	05/01/2015	4481,00	2015	4.700,00	0,50	2.350,00
JZ	0000112709	0001	01	MARTELETE ROMP PNEUM 2760IPM 8	0300	1320103	05/02/2015	05/02/2015	3499,99	2015	3.700,00	0,50	1.850,00
JZ	0000112709	0002	01	MARTELETE ROMP PNEUM 2760IPM 8	0300	1320103	05/02/2015	05/02/2015	3499,99	2015	3.700,00	0,50	1.850,00
JZ	0000112709	0003	01	MARTELETE ROMP PNEUM 2760IPM 8	0300	1320103	05/02/2015	05/02/2015	3499,99	2015	3.700,00	0,50	1.850,00
JZ	0000112709	0004	01	MARTELETE ROMP PNEUM 2760IPM 8	0300	1320103	05/02/2015	05/02/2015	3499,99	2015	3.700,00	0,50	1.850,00
JZ	0000112709	0005	01	MARTELETE ROMP PNEUM 2760IPM 8	0300	1320103	05/02/2015	05/02/2015	3499,97	2015	3.700,00	0,50	1.850,00
KT	0000112710	0001	01	LAVADORA FR 45L/MIN 500LB/" 110/220V	0500	1320105	09/02/2015	09/02/2015	2840,00	2015	3.000,00	0,50	1.500,00
I7	0000112711	0001	01	TABLET MUL-TOU 9,7" 1024X768P 128GB 25W/	0400	1320104	09/02/2015	09/02/2015	2723,00	2015	2.900,00	0,10	290,00
KC	0000112712	0001	01	BETONEIRA AC 400L 2CV 110/220/	0300	1320103	09/02/2015	09/02/2015	2488,00	2015	2.600,00	0,50	1.300,00
20	0000112716	0001	01	GERADOR DIESEL 1F 120/240V 6,5	0300	1320103	11/02/2015	11/02/2015	6384,00	2015	6.700,00	0,50	3.350,00
20	0000112716	0002	01	GERADOR DIESEL 1F 120/240V 6,5	0300	1320103	11/02/2015	11/02/2015	6384,00	2015	6.700,00	0,50	3.350,00
20	0000112719	0001	01	LAVADORA FR 7,5L/MIN 1600PSI 2	0300	1320103	11/02/2015	11/02/2015	2700,00	2015	2.800,00	0,50	1.400,00
KT	0000112720	0001	01	CHAVE IMPAC PIS 3/4" 440NM 210	0300	1320103	13/02/2015	13/02/2015	2550,00	2015	2.700,00	0,50	1.350,00
20	0000112725	0001	01	SERRA CIRC 1450W 220V 185MM 61	0300	1320103	20/02/2015	20/02/2015	6400,00	2015	6.700,00	0,50	3.350,00
KT	0000112728	0001	01	LIXEIRA COLETA SEL PVC AZ 1000	0500	1320105	26/02/2015	26/02/2015	1550,00	2015	1.600,00	0,50	800,00
KT	0000112728	0002	01	LIXEIRA COLETA SEL PVC AZ 1000	0500	1320105	26/02/2015	26/02/2015	1550,00	2015	1.600,00	0,50	800,00
20	0000112729	0002	01	BEBEDOURO GAR COL PS 20L	0500	1320105	25/02/2015	25/02/2015	2285,00	2015	2.400,00	0,50	1.200,00
20	0000112729	0003	01	BEBEDOURO GAR COL PS 20L	0500	1320105	25/02/2015	25/02/2015	2285,00	2015	2.400,00	0,50	1.200,00
02	0000112732	0001	01	SIST VIDEOCONFERENCIA 720P HUAWEI-VP9030	0500	1320105	27/02/2015	27/02/2015	10000,00	2015	10.500,00	0,50	5.250,00
I7	0000112733	0001	01	PROJETOR XGA 0,84~10,42M 100~2	0500	1320105	26/02/2015	26/02/2015	2779,00	2015	2.900,00	0,50	1.450,00
L1	0000112734	0001	01	BOMBA 1.1/4" 3M³/H 13MCA	0300	1320103	26/02/2015	26/02/2015	2178,00	2015	2.300,00	0,50	1.150,00
L1	0000112734	0002	01	BOMBA 1.1/4" 3M³/H 13MCA	0300	1320103	26/02/2015	26/02/2015	2178,00	2015	2.300,00	0,50	1.150,00
L1	0000112734	0003	01	BOMBA 1.1/4" 3M³/H 13MCA	0300	1320103	26/02/2015	26/02/2015	2178,00	2015	2.300,00	0,50	1.150,00
L1	0000112734	0004	01	BOMBA 1.1/4" 3M³/H 13MCA	0300	1320103	26/02/2015	26/02/2015	2178,00	2015	2.300,00	0,50	1.150,00
KY	0000112736	0002	01	BEBEDOURO PRES CHAO 4TORN 1500	0500	1320105	27/02/2015	27/02/2015	2300,00	2015	2.400,00	0,50	1.200,00
KY	0000112736	0003	01	BEBEDOURO PRES CHAO 4TORN 1500	0500	1320105	27/02/2015	27/02/2015	2300,00	2015	2.400,00	0,50	1.200,00
KY	0000112738	0001	01	ARMARIO ESTANTE MAD 200X120X20	0500	1320105	27/02/2015	27/02/2015	397,00	2015	400,00	0,50	200,00
KY	0000112740	0001	01	COMPUTADOR INTEL CORE I3 2100	0400	1320104	27/02/2015	27/02/2015	1788,42	2015	1.900,00	0,10	190,00
KY	0000112740	0002	01	COMPUTADOR INTEL CORE I3 2100	0400	1320104	27/02/2015	27/02/2015	1788,42	2015	1.900,00	0,10	190,00
KY	0000112740	0003	01	COMPUTADOR INTEL CORE I3 2100	0400	1320104	27/02/2015	27/02/2015	1788,42	2015	1.900,00	0,10	190,00
KY	0000112740	0004	01	COMPUTADOR INTEL CORE I3 2100	0400	1320104	27/02/2015	27/02/2015	1788,42	2015	1.900,00	0,10	190,00
KY	0000112740	0005	01	COMPUTADOR INTEL CORE I3 2100	0400	1320104	27/02/2015	27/02/2015	1788,42	2015	1.900,00	0,10	190,00
KY	0000112740	0006	01	COMPUTADOR INTEL CORE I3 2100	0400	1320104	27/02/2015	27/02/2015	1788,42	2015	1.900,00	0,10	190,00

Este documento é cópia do original, assinado digitalmente por CAROLINA MACHADO LETIZIO VIEIRA e Tribunal de Justica do Estado de Sao Paulo, protocolado em 29/07/2022 às 00:58, sob o número WMJ22412974330 .
Para conferir o original, acesse o site https://esaj.tjsp.jus.br/pastadigital/pg/abrirConferenciaDocumento.do, informe o processo 1111746-12.2021.8.26.0100 e código D7FB37B.

CONSTRUTORA COESA
RELATORIO DE INVENTARIO
Dt.Ref: 31/10/2021

Filia	Cod Base Be	Codigo Ite	Tipo Ativ	Descr. Sint.	Grup	Conta	Dt.Aquisica	Dt In Depre	Val Orig M1	ANO REFERÊNCIA	VALOR DE REPOSIÇÃO	FATOR DEPRECIAÇÃO	VALOR DE MERCADO
KY	0000112740	0007	01	COMPUTADOR INTEL CORE I3 2100	0400	1320104	27/02/2015	27/02/2015	1788,42	2015	1.900,00	0,10	190,00
KY	0000112740	0008	01	COMPUTADOR INTEL CORE I3 2100	0400	1320104	27/02/2015	27/02/2015	1788,42	2015	1.900,00	0,10	190,00
KY	0000112740	0009	01	COMPUTADOR INTEL CORE I3 2100	0400	1320104	27/02/2015	27/02/2015	1788,42	2015	1.900,00	0,10	190,00
KY	0000112740	0010	01	COMPUTADOR INTEL CORE I3 2100	0400	1320104	27/02/2015	27/02/2015	1788,42	2015	1.900,00	0,10	190,00
KY	0000112740	0011	01	COMPUTADOR INTEL CORE I3 2100	0400	1320104	27/02/2015	27/02/2015	1788,42	2015	1.900,00	0,10	190,00
KY	0000112740	0012	01	COMPUTADOR INTEL CORE I3 2100	0400	1320104	27/02/2015	27/02/2015	1788,42	2015	1.900,00	0,10	190,00
KY	0000112740	0013	01	COMPUTADOR INTEL CORE I3 2100	0400	1320104	27/02/2015	27/02/2015	1788,42	2015	1.900,00	0,10	190,00
KY	0000112740	0014	01	COMPUTADOR INTEL CORE I3 2100	0400	1320104	27/02/2015	27/02/2015	1788,42	2015	1.900,00	0,10	190,00
KY	0000112740	0015	01	COMPUTADOR INTEL CORE I3 2100	0400	1320104	27/02/2015	27/02/2015	1788,42	2015	1.900,00	0,10	190,00
KY	0000112740	0016	01	COMPUTADOR INTEL CORE I3 2100	0400	1320104	27/02/2015	27/02/2015	1788,42	2015	1.900,00	0,10	190,00
KY	0000112741	0001	01	COMPUTADOR INTEL CORE I3 2100	0400	1320104	27/02/2015	27/02/2015	1788,42	2015	1.900,00	0,10	190,00
KY	0000112742	0001	01	COMPUTADOR INTEL CORE I3 2100	0400	1320104	27/02/2015	27/02/2015	1788,42	2015	1.900,00	0,10	190,00
KY	0000112743	0002	01	COMPUTADOR INTEL CORE I3 2100	0400	1320104	27/02/2015	27/02/2015	1788,35	2015	1.900,00	0,10	190,00
KY	0000112744	0001	01	REFRIGERADOR COMUM BR 280L 127	0500	1320105	27/02/2015	27/02/2015	709,00	2015	700,00	0,50	350,00
KY	0000112746	0001	01	COMPUTADOR INTEL CORE I3 2100	0400	1320104	27/02/2015	27/02/2015	1889,02	2015	2.000,00	0,10	200,00
KY	0000112746	0002	01	COMPUTADOR INTEL CORE I3 2100	0400	1320104	27/02/2015	27/02/2015	1889,02	2015	2.000,00	0,10	200,00
KY	0000112747	0001	01	COMPUTADOR INTEL CORE I3 2100	0400	1320104	27/02/2015	27/02/2015	2310,67	2015	2.400,00	0,10	240,00
KY	0000112748	0001	01	COMPUTADOR INTEL CORE I3 2100	0400	1320104	27/02/2015	27/02/2015	2310,67	2015	2.400,00	0,10	240,00
KY	0000112748	0002	01	COMPUTADOR INTEL CORE I3 2100	0400	1320104	27/02/2015	27/02/2015	2310,66	2015	2.400,00	0,10	240,00
KY	0000112749	0004	01	BEBEDOURO GAR COL ABS 10/20L	0500	1320105	27/02/2015	27/02/2015	538,00	2015	600,00	0,50	300,00
KY	0000112750	0001	01	SWITCH 10/100MBPS 24/1P RJ-45	0400	1320104	27/02/2015	27/02/2015	599,00	2015	600,00	0,10	60,00
KY	0000112751	0001	01	COMPUTADOR INTEL CORE I3 2100	0400	1320104	27/02/2015	27/02/2015	1788,44	2015	1.900,00	0,10	190,00
KY	0000112751	0002	01	COMPUTADOR INTEL CORE I3 2100	0400	1320104	27/02/2015	27/02/2015	1788,44	2015	1.900,00	0,10	190,00
KY	0000112751	0003	01	COMPUTADOR INTEL CORE I3 2100	0400	1320104	27/02/2015	27/02/2015	1788,44	2015	1.900,00	0,10	190,00
KY	0000112758	0001	01	COMPUTADOR DUAL-CORE INTEL I7	0400	1320104	27/02/2015	27/02/2015	2579,80	2015	2.700,00	0,10	270,00
KY	0000112758	0002	01	COMPUTADOR DUAL-CORE INTEL I7	0400	1320104	27/02/2015	27/02/2015	2579,80	2015	2.700,00	0,10	270,00
KY	0000112759	0001	01	COMPUTADOR DUAL-CORE INTEL I7	0400	1320104	27/02/2015	27/02/2015	2579,80	2015	2.700,00	0,10	270,00
KY	0000112760	0002	01	COMPUTADOR INTEL CORE I3 2100	0400	1320104	27/02/2015	27/02/2015	1889,02	2015	2.000,00	0,10	200,00
KY	0000112762	0001	01	BEBEDOURO GAR COL ABS 10/20L	0500	1320105	27/02/2015	27/02/2015	510,00	2015	500,00	0,50	250,00
KY	0000112763	0002	01	BEBEDOURO GAR COL ABS 10/20L	0500	1320105	27/02/2015	27/02/2015	510,00	2015	500,00	0,50	250,00
KY	0000112767	0001	01	IMPRESSORA JATO MULT 128MB 600	0400	1320104	27/02/2015	27/02/2015	450,00	2015	500,00	0,10	50,00
KY	0000112769	0004	01	COMPUTADOR INTEL CORE I3 2100	0400	1320104	27/02/2015	27/02/2015	1889,02	2015	2.000,00	0,10	200,00
KY	0000112769	0005	01	COMPUTADOR INTEL CORE I3 2100	0400	1320104	27/02/2015	27/02/2015	1889,02	2015	2.000,00	0,10	200,00
KY	0000112769	0006	01	COMPUTADOR INTEL CORE I3 2100	0400	1320104	27/02/2015	27/02/2015	1889,02	2015	2.000,00	0,10	200,00
KY	0000112769	0007	01	COMPUTADOR INTEL CORE I3 2100	0400	1320104	27/02/2015	27/02/2015	1889,02	2015	2.000,00	0,10	200,00
KY	0000112769	0008	01	COMPUTADOR INTEL CORE I3 2100	0400	1320104	27/02/2015	27/02/2015	1889,02	2015	2.000,00	0,10	200,00
KY	0000112769	0009	01	COMPUTADOR INTEL CORE I3 2100	0400	1320104	27/02/2015	27/02/2015	1889,02	2015	2.000,00	0,10	200,00
KY	0000112769	0010	01	COMPUTADOR INTEL CORE I3 2100	0400	1320104	27/02/2015	27/02/2015	1889,02	2015	2.000,00	0,10	200,00
KY	0000112769	0011	01	COMPUTADOR INTEL CORE I3 2100	0400	1320104	27/02/2015	27/02/2015	1889,02	2015	2.000,00	0,10	200,00
KY	0000112769	0012	01	COMPUTADOR INTEL CORE I3 2100	0400	1320104	27/02/2015	27/02/2015	1889,02	2015	2.000,00	0,10	200,00
KY	0000112769	0013	01	COMPUTADOR INTEL CORE I3 2100	0400	1320104	27/02/2015	27/02/2015	1889,02	2015	2.000,00	0,10	200,00
KY	0000112769	0014	01	COMPUTADOR INTEL CORE I3 2100	0400	1320104	27/02/2015	27/02/2015	1889,02	2015	2.000,00	0,10	200,00
L0	0000112772	0001	01	BEBEDOURO PRESS 220V 3TOR 1500	0500	1320105	03/03/2015	03/03/2015	1940,00	2015	2.000,00	0,50	1.000,00
L1	0000112773	0001	01	RADIO PORTATIL EM200 FRS/GMRS	0500	1320105	03/03/2015	03/03/2015	1690,00	2015	1.800,00	0,50	900,00
20	0000112775	0001	01	INVERSORA CORTE PLASMA 15KVA 1	0300	1320103	03/03/2015	03/03/2015	1200,00	2015	1.300,00	0,50	650,00
KM	0000112777	0001	01	ROCADEIRA CIN SUP 4T 35,8CM³ 2	0300	1320103	23/02/2015	23/02/2015	1491,00	2015	1.600,00	0,50	800,00
L1	0000112778	0001	01	CHAVE IMPAC EIX LG 1" 1966NM 5000RPM	0300	1320103	06/03/2015	06/03/2015	2866,13	2015	3.000,00	0,50	1.500,00
L1	0000112779	0001	01	CHAVE IMPAC PIS 1" 2450NM 4000	0300	1320103	06/03/2015	06/03/2015	4463,91	2015	4.700,00	0,50	2.350,00
KY	0000112787	0001	01	RELOGIO PONT COD LCD 2X20DIG 9	0300	1320103	06/03/2015	06/03/2015	3723,74	2015	3.900,00	0,50	1.950,00
KT	0000112789	0001	01	PRENSA HIDRAULICA AI REPUXO 10	0300	1320103	09/03/2015	09/03/2015	10300,00	2015	10.800,00	0,50	5.400,00
KY	0000112791	0001	01	PERFURATRIZ DIAM 2600W PERF CO	0300	1320103	10/03/2015	10/03/2015	28906,37	2015	30.400,00	0,50	15.200,00
20	0000112792	0002	01	APLICADOR MAN QUIM VED SIKADUR	0300	1320103	16/03/2015	16/03/2015	2233,90	2015	2.300,00	0,50	1.150,00
I7	0000112794	0001	01	TABLET MUL-TOU 9,7" 2048X1536P 128GB 5V	0400	1320104	19/03/2015	19/03/2015	2800,00	2015	2.900,00	0,10	290,00
L1	0000112796	0001	01	MORSA MAQUINA NORMAL FIX 220MM	0300	1320103	19/03/2015	19/03/2015	1200,00	2015	1.300,00	0,50	650,00
20	0000112797	0001	01	MOTO VIBR CON 2F 220V 2CV 3600	0300	1320103	06/03/2015	06/03/2015	1338,60	2015	1.400,00	0,50	700,00
20	0000112797	0002	01	MOTO VIBR CON 2F 220V 2CV 3600	0300	1320103	06/03/2015	06/03/2015	1338,60	2015	1.400,00	0,50	700,00
20	0000112797	0003	01	MOTO VIBR CON 2F 220V 2CV 3600	0300	1320103	06/03/2015	06/03/2015	1338,60	2015	1.400,00	0,50	700,00
20	0000112798	0001	01	BEBEDOURO PRESS 220V 4TOR 1400	0500	1320105	19/03/2015	19/03/2015	2600,00	2015	2.700,00	0,50	1.350,00
I7	0000112799	0001	01	IPAD MUL-TOU WID 1024X768P 16G	0400	1320104	20/03/2015	20/03/2015	1631,15	2015	1.700,00	0,10	170,00
I7	0000112799	0002	01	IPAD MUL-TOU WID 1024X768P 16G	0400	1320104	20/03/2015	20/03/2015	1631,15	2015	1.700,00	0,10	170,00
I7	0000112799	0003	01	IPAD MUL-TOU WID 1024X768P 16G	0400	1320104	20/03/2015	20/03/2015	1631,15	2015	1.700,00	0,10	170,00
KY	0000112800	0001	01	COMPUTADOR INTEL CORE I3 2100	0400	1320104	27/02/2015	27/02/2015	1888,96	2015	2.000,00	0,10	200,00
L0	0000112803	0001	01	BEBEDOURO PRESS 220V 3TOR 1500	0500	1320105	26/03/2015	26/03/2015	1960,00	2015	2.100,00	0,50	1.050,00
20	0000112816	0001	01	MARTELO ROMP SDS MAX 220V 810W	0300	1320103	27/03/2015	27/03/2015	1770,00	2015	1.900,00	0,50	950,00
20	0000112816	0002	01	MARTELO ROMP SDS MAX 220V 810W	0300	1320103	27/03/2015	27/03/2015	1770,00	2015	1.900,00	0,50	950,00
L0	0000112817	0001	01	CONDICIONADOR AR SPLIT 12000BT	0500	1320105	28/03/2015	28/03/2015	1599,00	2015	1.700,00	0,50	850,00
L0	0000112817	0002	01	CONDICIONADOR AR SPLIT 12000BT	0500	1320105	28/03/2015	28/03/2015	1599,00	2015	1.700,00	0,50	850,00
L0	0000112817	0003	01	CONDICIONADOR AR SPLIT 12000BT	0500	1320105	28/03/2015	28/03/2015	1599,00	2015	1.700,00	0,50	850,00

Este documento é cópia do original, assinado digitalmente por CAROLINA MACHADO LETIZIO VIEIRA e Tribunal de Justiça do Estado de São Paulo, protocolado em 29/07/2022 às 00:58, sob o número WMJ22412974330 .
Para conferir o original, acesse o site https://esaj.tjsp.jus.br/pastadigital/pg/abrirConferenciaDocumento.do, informe o processo 1111746-12.2021.8.26.0100 e código D7FB37B.

CONSTRUTORA COESA
RELATORIO DE INVENTARIO
Dt.Ref: 31/10/2021

Filia	Cod Base Be	Codigo Ite	Tipo Ativ	Descr. Sint.	Grup	Conta	Dt.Aquisica	Dt In Depre	Val Orig M1	ANO REFERÊNCIA	VALOR DE REPOSIÇÃO	FATOR DEPRECIAÇÃO	VALOR DE MERCADO
L0	0000112818	0001	01	BOMBA 1.1/4" 3M³/H 13MCA	0300	1320103	28/03/2015	28/03/2015	2178,00	2015	2.300,00	0,50	1.150,00
L0	0000112818	0002	01	BOMBA 1.1/4" 3M³/H 13MCA	0300	1320103	28/03/2015	28/03/2015	2178,00	2015	2.300,00	0,50	1.150,00
L0	0000112818	0003	01	BOMBA 1.1/4" 3M³/H 13MCA	0300	1320103	28/03/2015	28/03/2015	2178,00	2015	2.300,00	0,50	1.150,00
L0	0000112818	0004	01	BOMBA 1.1/4" 3M³/H 13MCA	0300	1320103	28/03/2015	28/03/2015	2178,00	2015	2.300,00	0,50	1.150,00
L0	0000112818	0005	01	BOMBA 1.1/4" 3M³/H 13MCA	0300	1320103	28/03/2015	28/03/2015	2178,00	2015	2.300,00	0,50	1.150,00
L0	0000112818	0006	01	BOMBA 1.1/4" 3M³/H 13MCA	0300	1320103	28/03/2015	28/03/2015	2178,00	2015	2.300,00	0,50	1.150,00
L0	0000112818	0007	01	BOMBA 1.1/4" 3M³/H 13MCA	0300	1320103	28/03/2015	28/03/2015	2177,99	2015	2.300,00	0,50	1.150,00
KT	0000112819	0001	01	BASTAO DESCARGA 30KV 16,5X2,5C	0300	1320103	27/03/2015	27/03/2015	1200,00	2015	1.300,00	0,50	650,00
L0	0000112820	0001	01	TV LCD 42" 640 X 650 X 670MM	0500	1320105	30/03/2015	30/03/2015	1799,00	2015	1.900,00	0,50	950,00
20	0000112823	0001	01	CAMERA 1.3MP OPTIC 22X 1280X1024 TK2M722	0300	1320103	06/03/2015	06/03/2015	7746,75	2015	8.100,00	0,50	4.050,00
20	0000112823	0002	01	CAMERA 1.3MP OPTIC 22X 1280X1024 TK2M722	0300	1320103	06/03/2015	06/03/2015	7746,75	2015	8.100,00	0,50	4.050,00
20	0000112823	0003	01	CAMERA 1.3MP OPTIC 22X 1280X1024 TK2M722	0300	1320103	06/03/2015	06/03/2015	7746,75	2015	8.100,00	0,50	4.050,00
KT	0000112829	0001	01	FORMA CONCRETO TR 1000X1025MM	0300	1320103	31/03/2015	31/03/2015	5350,00	2015	5.600,00	0,50	2.800,00
KD	0000112830	0001	01	COMPACTADOR SOLO 6,5HP GAS 1734KGF	0300	1320103	31/03/2015	31/03/2015	5700,00	2015	6.000,00	0,50	3.000,00
KD	0000112830	0002	01	COMPACTADOR SOLO 6,5HP GAS 1734KGF	0300	1320103	31/03/2015	31/03/2015	5700,00	2015	6.000,00	0,50	3.000,00
KD	0000112831	0001	01	GUINCHO ALAV, MOV CARGA 45:1 3	0300	1320103	31/03/2015	31/03/2015	2330,00	2015	2.400,00	0,50	1.200,00
KD	0000112831	0002	01	GUINCHO ALAV, MOV CARGA 45:1 3	0300	1320103	31/03/2015	31/03/2015	2330,00	2015	2.400,00	0,50	1.200,00
KD	0000112831	0003	01	GUINCHO ALAV, MOV CARGA 45:1 3	0300	1320103	31/03/2015	31/03/2015	2330,00	2015	2.400,00	0,50	1.200,00
KD	0000112831	0004	01	GUINCHO ALAV, MOV CARGA 45:1 3	0300	1320103	31/03/2015	31/03/2015	2330,00	2015	2.400,00	0,50	1.200,00
KM	0000112832	0001	01	RELOGIO PONTO LCD 110/220V 25,	0300	1320103	26/03/2015	26/03/2015	3298,00	2015	3.500,00	0,50	1.750,00
KM	0000112832	0002	01	RELOGIO PONTO LCD 110/220V 25,	0300	1320103	26/03/2015	26/03/2015	3298,00	2015	3.500,00	0,50	1.750,00
KY	0000112833	0001	01	BALANCA EL DG PLATAF 300KG 120	0300	1320103	15/04/2015	15/04/2015	1430,00	2015	1.500,00	0,50	750,00
KD	0000112841	0000	01	ESTUFA ELETR 100KG 50~200°C 1000W 220V	0300	1320103	20/04/2015	20/04/2015	2600,00	2015	2.700,00	0,50	1.350,00
KD	0000112842	0000	01	ESTUFA ELETR 200KG 50~200°C 2000W 220V	0300	1320103	20/04/2015	20/04/2015	3552,72	2015	3.700,00	0,50	1.850,00
L1	0000112843	0001	01	RADIO TRANSCEPTOR EM 200 146-17	0700	1320107	25/04/2015	25/04/2015	1450,00	2015	1.500,00	0,50	750,00
KD	0000112844	0002	01	MOTOBOMBA CENTFG 2EST 3" 32M³/H 12,5CV	0300	1320103	13/04/2015	13/04/2015	5121,45	2015	5.400,00	0,50	2.700,00
KD	0000112844	0003	01	MOTOBOMBA CENTFG 2EST 3" 32M³/H 12,5CV	0300	1320103	13/04/2015	13/04/2015	5121,45	2015	5.400,00	0,50	2.700,00
KD	0000112844	0004	01	MOTOBOMBA CENTFG 2EST 3" 32M³/H 12,5CV	0300	1320103	13/04/2015	13/04/2015	5121,45	2015	5.400,00	0,50	2.700,00
I7	0000112845	0006	01	NOTEBOOK INTEL CORE I5 2,2GHZ	0400	1320104	29/04/2015	29/04/2015	1595,29	2015	1.700,00	0,10	170,00
I7	0000112845	0001	01	NOTEBOOK INTEL CORE I5 2,2GHZ	0400	1320104	29/04/2015	29/04/2015	1595,27	2015	1.700,00	0,10	170,00
I7	0000112845	0002	01	NOTEBOOK INTEL CORE I5 2,2GHZ	0400	1320104	29/04/2015	29/04/2015	1595,27	2015	1.700,00	0,10	170,00
I7	0000112845	0003	01	NOTEBOOK INTEL CORE I5 2,2GHZ	0400	1320104	29/04/2015	29/04/2015	1595,27	2015	1.700,00	0,10	170,00
I7	0000112845	0004	01	NOTEBOOK INTEL CORE I5 2,2GHZ	0400	1320104	29/04/2015	29/04/2015	1595,27	2015	1.700,00	0,10	170,00
KM	0000112851	0001	01	BOMBA TRANSFERENCIA MAN ALAV 1	0301	1320103	25/04/2015	25/04/2015	1900,00	2015	2.000,00	0,50	1.000,00
KT	0000112854	0001	01	BALANCA PRECISAO 311G BR 0,40X	0300	1320103	06/05/2015	06/05/2015	2872,00	2015	3.000,00	0,50	1.500,00
L1	0000112867	0001	01	RADIO TRANSCEPTOR EM200 146~17	0700	1320107	26/05/2015	26/05/2015	1690,00	2015	1.800,00	0,50	900,00
20	0000112870	0001	01	EXTRATOR DE BETUME ROTAREX - MANUAL	0300	1320103	28/05/2015	28/05/2015	3360,00	2015	3.500,00	0,50	1.750,00
20	0000112870	0002	01	EXTRATOR DE BETUME ROTAREX - MANUAL	0300	1320103	28/05/2015	28/05/2015	3360,00	2015	3.500,00	0,50	1.750,00
KD	0000112874	0001	01	MAQUINA SD RETI 3F 60% 29V	0300	1320103	29/05/2015	29/05/2015	3500,00	2015	3.700,00	0,50	1.850,00
KD	0000112874	0002	01	MAQUINA SD RETI 3F 60% 29V	0300	1320103	29/05/2015	29/05/2015	3500,00	2015	3.700,00	0,50	1.850,00
I7	0000112875	0001	01	LEITOR COD BARR POR PF 500SCAN	0500	1320105	31/05/2015	31/05/2015	1250,00	2015	1.300,00	0,50	650,00
I7	0000112876	0001	01	LEITOR COD BARR POR PF 500SCAN	0500	1320105	31/05/2015	31/05/2015	1250,00	2015	1.300,00	0,50	650,00
I7	0000112877	0001	01	ULTRABOOK I7-5600U 2,6GHZ 8GB 14" E7450	0400	1320104	31/05/2015	31/05/2015	5702,10	2015	6.000,00	0,10	600,00
I7	0000112877	0002	01	ULTRABOOK I7-5600U 2,6GHZ 8GB 14" E7450	0400	1320104	31/05/2015	31/05/2015	5702,10	2015	6.000,00	0,10	600,00
I7	0000112877	0003	01	ULTRABOOK I7-5600U 2,6GHZ 8GB 14" E7450	0400	1320104	31/05/2015	31/05/2015	5702,10	2015	6.000,00	0,10	600,00
I7	0000112877	0004	01	ULTRABOOK I7-5600U 2,6GHZ 8GB 14" E7450	0400	1320104	31/05/2015	31/05/2015	5702,10	2015	6.000,00	0,10	600,00
I7	0000112877	0005	01	ULTRABOOK I7-5600U 2,6GHZ 8GB 14" E7450	0400	1320104	31/05/2015	31/05/2015	5702,08	2015	6.000,00	0,10	600,00
I7	0000112878	0001	01	ULTRABOOK I7-5600U 2,6GHZ 8GB 12" E7250	0400	1320104	31/05/2015	31/05/2015	5702,15	2015	6.000,00	0,10	600,00
I7	0000112878	0002	01	ULTRABOOK I7-5600U 2,6GHZ 8GB 12" E7250	0400	1320104	31/05/2015	31/05/2015	5702,15	2015	6.000,00	0,10	600,00
I7	0000112878	0003	01	ULTRABOOK I7-5600U 2,6GHZ 8GB 12" E7250	0400	1320104	31/05/2015	31/05/2015	5702,15	2015	6.000,00	0,10	600,00
I7	0000112878	0004	01	ULTRABOOK I7-5600U 2,6GHZ 8GB 12" E7250	0400	1320104	31/05/2015	31/05/2015	5702,15	2015	6.000,00	0,10	600,00
I7	0000112878	0005	01	ULTRABOOK I7-5600U 2,6GHZ 8GB 12" E7250	0400	1320104	31/05/2015	31/05/2015	5702,15	2015	6.000,00	0,10	600,00
KD	0000112879	0001	01	CHAVE IMPAC EIX LG 1" 4200NM 3200RPM	0300	1320103	27/05/2015	27/05/2015	1470,00	2015	1.500,00	0,50	750,00
KD	0000112879	0002	01	CHAVE IMPAC EIX LG 1" 4200NM 3200RPM	0300	1320103	27/05/2015	27/05/2015	1470,00	2015	1.500,00	0,50	750,00
KD	0000112879	0003	01	CHAVE IMPAC EIX LG 1" 4200NM 3200RPM	0300	1320103	27/05/2015	27/05/2015	1470,00	2015	1.500,00	0,50	750,00
KD	0000112879	0004	01	CHAVE IMPAC EIX LG 1" 4200NM 3200RPM	0300	1320103	27/05/2015	27/05/2015	1470,00	2015	1.500,00	0,50	750,00
KD	0000112884	0001	01	MAQUINA SD RETI 3F 60% 29V	0300	1320103	09/06/2015	09/06/2015	3500,00	2015	3.700,00	0,50	1.850,00
KD	0000112884	0002	01	MAQUINA SD RETI 3F 60% 29V	0300	1320103	09/06/2015	09/06/2015	3500,00	2015	3.700,00	0,50	1.850,00
JR	0000112885	0001	01	CAMERA 1.3MP OPTIC 22X 1280X1024 TK2M722	0300	1320103	15/06/2015	15/06/2015	7746,75	2015	8.100,00	0,50	4.050,00
JR	0000112885	0002	01	CAMERA 1.3MP OPTIC 22X 1280X1024 TK2M722	0300	1320103	15/06/2015	15/06/2015	7746,75	2015	8.100,00	0,50	4.050,00
KT	0000112888	0001	01	TENDA PIRAMIDE NY70 BR 6X6M	0200	1320102	15/06/2015	15/06/2015	2690,00	2015	2.800,00	0,50	1.400,00
KT	0000112888	0002	01	TENDA PIRAMIDE NY70 BR 6X6M	0200	1320102	15/06/2015	15/06/2015	2690,00	2015	2.800,00	0,50	1.400,00
KT	0000112888	0003	01	TENDA PIRAMIDE NY70 BR 6X6M	0200	1320102	15/06/2015	15/06/2015	2690,00	2015	2.800,00	0,50	1.400,00
KT	0000112888	0004	01	TENDA PIRAMIDE NY70 BR 6X6M	0200	1320102	15/06/2015	15/06/2015	2690,00	2015	2.800,00	0,50	1.400,00
KT	0000112888	0005	01	TENDA PIRAMIDE NY70 BR 6X6M	0200	1320102	15/06/2015	15/06/2015	2690,00	2015	2.800,00	0,50	1.400,00
I7	0000112889	0001	01	NOTEBOOK I7-4600U 8GB 256GB DELL-E7240	0400	1320104	17/06/2015	17/06/2015	5874,10	2015	6.200,00	0,10	620,00
I7	0000112903	0001	01	LEITOR CODIGO BARRA D-6448	0500	1320105	15/06/2015	15/06/2015	1250,00	2015	1.300,00	0,50	650,00
I7	0000112904	0001	01	LEITOR CODIGO BARRA D-6448	0500	1320105	22/06/2015	22/06/2015	1250,00	2015	1.300,00	0,50	650,00

Este documento é cópia do original, assinado digitalmente por CAROLINA MACHADO LETIZIO VIEIRA e Tribunal de Justica do Estado de Sao Paulo, protocolado em 29/07/2022 às 00:58, sob o número WMJ22412974330 .
Para conferir o original, acesse o site https://esaj.tjsp.jus.br/pastadigital/pg/abrirConferenciaDocumento.do, informe o processo 1111746-12.2021.8.26.0100 e código D7FB37B.

CONSTRUTORA COESA
RELATORIO DE INVENTARIO
Dt.Ref: 31/10/2021

Filia	Cod Base Be	Codigo Ite	Tipo Ativ	Descr. Sint.	Grup	Conta	Dt.Aquisica	Dt In Depre	Val Orig M1	ANO REFERÊNCIA	VALOR DE REPOSIÇÃO	FATOR DEPRECIAÇÃO	VALOR DE MERCADO
KY	0000112920	0001	01	PLACA MOD.410/MICRO C/PL. MOD.408 MDREP	0400	1320104	29/07/2015	29/07/2015	1650,00	2015	1.700,00	0,10	170,00
KC	0000112933	0001	01	GUINCHO ALAV, MOV CARGA 90:1 5	0300	1320103	05/08/2015	05/08/2015	4000,00	2015	4.200,00	0,50	2.100,00
KC	0000112933	0002	01	GUINCHO ALAV, MOV CARGA 90:1 5	0300	1320103	05/08/2015	05/08/2015	4000,00	2015	4.200,00	0,50	2.100,00
KC	0000112933	0003	01	GUINCHO ALAV, MOV CARGA 90:1 5	0300	1320103	05/08/2015	05/08/2015	4000,00	2015	4.200,00	0,50	2.100,00
I7	0000112936	0001	01	ULTRABOOK INTEL I5 8GB HD128GB DELL-E725	0400	1320104	10/08/2015	10/08/2015	6391,56	2015	6.700,00	0,10	670,00
I7	0000112936	0002	01	ULTRABOOK INTEL I5 8GB HD128GB DELL-E725	0400	1320104	10/08/2015	10/08/2015	6391,56	2015	6.700,00	0,10	670,00
I7	0000112953	0001	01	APARELHO CEL IOS 8 IPHONE 6-128 GB APPLE	0500	1320105	31/07/2015	31/07/2015	3784,00	2015	4.000,00	0,50	2.000,00
I7	0000112954	0001	01	APARELHO CEL IOS 8 IPHONE 6-64GB APPLE	0500	1320105	31/07/2015	31/07/2015	3432,00	2015	3.600,00	0,50	1.800,00
I7	0000112955	0001	01	APARELHO CEL IOS 8 IPHONE 6-16 GB APPLE	0500	1320105	31/07/2015	31/07/2015	3080,00	2015	3.200,00	0,50	1.600,00
I7	0000112956	0001	01	APARELHO CEL IOS 8 IPHONE 6-16 GB APPLE	0500	1320105	31/07/2015	31/07/2015	3080,00	2015	3.200,00	0,50	1.600,00
I7	0000112957	0001	01	APARELHO CEL IOS 8 IPHONE 6-64GB APPLE	0500	1320105	31/07/2015	31/07/2015	3432,00	2015	3.600,00	0,50	1.800,00
I7	0000112958	0001	01	APARELHO CEL IOS 8 IPHONE 6-128 GB APPLE	0500	1320105	31/07/2015	31/07/2015	3784,00	2015	4.000,00	0,50	2.000,00
I7	0000112959	0001	01	APARELHO CEL IOS 8 IPHONE 6-128 GB APPLE	0500	1320105	31/07/2015	31/07/2015	3600,00	2015	3.800,00	0,50	1.900,00
I7	0000112960	0001	01	APARELHO CEL IOS 8 IPHONE 6-128 GB APPLE	0500	1320105	31/07/2015	31/07/2015	4136,00	2015	4.300,00	0,50	2.150,00
I7	0000112961	0001	01	APARELHO CEL IOS 8 IPHONE 6-16 GB APPLE	0500	1320105	18/08/2015	18/08/2015	3000,00	2015	3.200,00	0,50	1.600,00
I7	0000112962	0001	01	APARELHO CEL IOS 8 IPHONE 6-64GB APPLE	0500	1320105	18/08/2015	18/08/2015	3500,00	2015	3.700,00	0,50	1.850,00
I7	0000112963	0001	01	APARELHO CEL IOS 8 IPHONE 6-16 GB APPLE	0500	1320105	18/08/2015	18/08/2015	2850,00	2015	3.000,00	0,50	1.500,00
I7	0000112963	0002	01	APARELHO CEL IOS 8 IPHONE 6-16 GB APPLE	0500	1320105	18/08/2015	18/08/2015	2850,00	2015	3.000,00	0,50	1.500,00
I7	0000112963	0003	01	APARELHO CEL IOS 8 IPHONE 6-16 GB APPLE	0500	1320105	18/08/2015	18/08/2015	2850,00	2015	3.000,00	0,50	1.500,00
I7	0000112963	0004	01	APARELHO CEL IOS 8 IPHONE 6-16 GB APPLE	0500	1320105	18/08/2015	18/08/2015	2850,00	2015	3.000,00	0,50	1.500,00
I7	0000112963	0005	01	APARELHO CEL IOS 8 IPHONE 6-16 GB APPLE	0500	1320105	18/08/2015	18/08/2015	2850,00	2015	3.000,00	0,50	1.500,00
I7	0000112964	0001	01	APARELHO CEL IOS 8 IPHONE 6-16 GB APPLE	0500	1320105	18/08/2015	18/08/2015	2850,00	2015	3.000,00	0,50	1.500,00
I7	0000112964	0002	01	APARELHO CEL IOS 8 IPHONE 6-16 GB APPLE	0500	1320105	18/08/2015	18/08/2015	2850,00	2015	3.000,00	0,50	1.500,00
I7	0000112964	0003	01	APARELHO CEL IOS 8 IPHONE 6-16 GB APPLE	0500	1320105	18/08/2015	18/08/2015	2850,00	2015	3.000,00	0,50	1.500,00
I7	0000112964	0004	01	APARELHO CEL IOS 8 IPHONE 6-16 GB APPLE	0500	1320105	18/08/2015	18/08/2015	2850,00	2015	3.000,00	0,50	1.500,00
I7	0000112964	0005	01	APARELHO CEL IOS 8 IPHONE 6-16 GB APPLE	0500	1320105	18/08/2015	18/08/2015	2850,00	2015	3.000,00	0,50	1.500,00
I7	0000112965	0001	01	APARELHO CEL IOS 8 IPHONE 6-16 GB APPLE	0500	1320105	18/08/2015	18/08/2015	2850,00	2015	3.000,00	0,50	1.500,00
I7	0000112966	0001	01	APARELHO CEL IOS 8 IPHONE 6-64GB APPLE	0500	1320105	18/08/2015	18/08/2015	3200,00	2015	3.400,00	0,50	1.700,00
I7	0000112966	0002	01	APARELHO CEL IOS 8 IPHONE 6-64GB APPLE	0500	1320105	18/08/2015	18/08/2015	3200,00	2015	3.400,00	0,50	1.700,00
I7	0000112966	0003	01	APARELHO CEL IOS 8 IPHONE 6-64GB APPLE	0500	1320105	18/08/2015	18/08/2015	3200,00	2015	3.400,00	0,50	1.700,00
I7	0000112966	0004	01	APARELHO CEL IOS 8 IPHONE 6-64GB APPLE	0500	1320105	18/08/2015	18/08/2015	3200,00	2015	3.400,00	0,50	1.700,00
I7	0000112967	0001	01	APARELHO CEL IOS 8 IPHONE 6-64GB APPLE	0500	1320105	18/08/2015	18/08/2015	3200,00	2015	3.400,00	0,50	1.700,00
I7	0000112967	0002	01	APARELHO CEL IOS 8 IPHONE 6-64GB APPLE	0500	1320105	18/08/2015	18/08/2015	3200,00	2015	3.400,00	0,50	1.700,00
I7	0000112967	0003	01	APARELHO CEL IOS 8 IPHONE 6-64GB APPLE	0500	1320105	18/08/2015	18/08/2015	3200,00	2015	3.400,00	0,50	1.700,00
I7	0000112967	0004	01	APARELHO CEL IOS 8 IPHONE 6-64GB APPLE	0500	1320105	18/08/2015	18/08/2015	3200,00	2015	3.400,00	0,50	1.700,00
I7	0000112968	0001	01	APARELHO CEL IOS 8 IPHONE 6-64GB APPLE	0500	1320105	18/08/2015	18/08/2015	3200,00	2015	3.400,00	0,50	1.700,00
I7	0000112968	0002	01	APARELHO CEL IOS 8 IPHONE 6-64GB APPLE	0500	1320105	18/08/2015	18/08/2015	3200,00	2015	3.400,00	0,50	1.700,00
I7	0000112969	0001	01	APARELHO CEL IOS 8 IPHONE 6-16 GB APPLE	0500	1320105	18/08/2015	18/08/2015	2850,00	2015	3.000,00	0,50	1.500,00
I7	0000112969	0002	01	APARELHO CEL IOS 8 IPHONE 6-16 GB APPLE	0500	1320105	18/08/2015	18/08/2015	2850,00	2015	3.000,00	0,50	1.500,00
I7	0000112969	0003	01	APARELHO CEL IOS 8 IPHONE 6-16 GB APPLE	0500	1320105	18/08/2015	18/08/2015	2850,00	2015	3.000,00	0,50	1.500,00
I7	0000112969	0004	01	APARELHO CEL IOS 8 IPHONE 6-16 GB APPLE	0500	1320105	18/08/2015	18/08/2015	2850,00	2015	3.000,00	0,50	1.500,00
I7	0000112969	0005	01	APARELHO CEL IOS 8 IPHONE 6-16 GB APPLE	0500	1320105	18/08/2015	18/08/2015	2850,00	2015	3.000,00	0,50	1.500,00
I7	0000112975	0001	01	APARELHO CEL IOS 8 IPHONE 6-16 GB APPLE	0500	1320105	24/08/2015	24/08/2015	2850,00	2015	3.000,00	0,50	1.500,00
I7	0000112983	0001	01	NOTEBOOK I7-4600U 8GB 256GB DELL-E7240	0400	1320104	02/09/2015	02/09/2015	6321,12	2015	6.600,00	0,10	660,00
I7	0000112983	0002	01	NOTEBOOK I7-4600U 8GB 256GB DELL-E7240	0400	1320104	02/09/2015	02/09/2015	6321,12	2015	6.600,00	0,10	660,00
I7	0000112983	0003	01	NOTEBOOK I7-4600U 8GB 256GB DELL-E7240	0400	1320104	02/09/2015	02/09/2015	6321,12	2015	6.600,00	0,10	660,00
KY	0000112985	0001	01	TRIPE SALVAMENTO AL 2,10M	0300	1320103	25/09/2015	25/09/2015	4489,00	2015	4.700,00	0,50	2.350,00
I7	0000112999	0001	01	IPHONE 07 32GB	0500	1320105	08/12/2017	08/12/2017	2610,00	2017	2.700,00	0,50	1.350,00
KD	0000113007	0001	01	MOTOBOMBA CENTFG 2EST 3" 32M³/H 12,5CV	0300	1320103	13/10/2015	13/10/2015	5160,40	2015	5.400,00	0,50	2.700,00
KD	0000113007	0002	01	MOTOBOMBA CENTFG 2EST 3" 32M³/H 12,5CV	0300	1320103	13/10/2015	13/10/2015	5160,40	2015	5.400,00	0,50	2.700,00
I7	0000113008	0001	01	ROTEADOR WIRELESS 802.11-AC APPLE-AIRPOR	0400	1320104	07/10/2015	07/10/2015	1260,00	2015	1.300,00	0,10	130,00
KT	0000113042	0001	01	LIXEIRA COLETA SEL PVC AZ 1000	0500	1320105	05/11/2015	05/11/2015	1550,00	2015	1.600,00	0,50	800,00
I7	0000113075	0001	01	NOTEBOOK I7-4600U 8GB 256GB DELL-E7240	0400	1320104	09/11/2015	09/11/2015	7229,57	2015	7.600,00	0,10	760,00
KT	0000113078	0001	01	LIXEIRA COLETA SEL PVC AZ 1000	0500	1320105	18/11/2015	18/11/2015	1550,00	2015	1.600,00	0,50	800,00
KT	0000113079	0001	01	EXTRUSORA CONC PK3600 12V 14CV PAVIMAK	0300	1320103	25/11/2015	25/11/2015	32750,00	2015	34.400,00	0,50	17.200,00
KT	0000113080	0001	01	FORMA CONCRETO TR 1000X1025MM	0300	1320103	25/11/2015	25/11/2015	5650,00	2015	5.900,00	0,50	2.950,00
KT	0000113081	0000	01	TERMINAL PORT LCD FONTES CONF	0300	1320103	25/11/2015	25/11/2015	5440,56	2015	5.700,00	0,50	2.850,00
I7	0000113096	0001	01	MONITOR POL LED 27" PT/PT	0400	1320104	30/11/2015	30/11/2015	1732,01	2015	1.800,00	0,10	180,00
JR	0000113097	0001	01	ACESS POINT 5GHZ 150MBPS 100M	0400	1320104	07/12/2015	07/12/2015	1475,39	2015	1.500,00	0,10	150,00
JR	0000113097	0002	01	ACESS POINT 5GHZ 150MBPS 100M	0400	1320104	07/12/2015	07/12/2015	1475,39	2015	1.500,00	0,10	150,00
JR	0000113097	0003	01	ACESS POINT 5GHZ 150MBPS 100M	0400	1320104	07/12/2015	07/12/2015	1475,39	2015	1.500,00	0,10	150,00
JR	0000113097	0004	01	ACESS POINT 5GHZ 150MBPS 100M	0400	1320104	07/12/2015	07/12/2015	1475,39	2015	1.500,00	0,10	150,00
KY	0000113100	0001	01	BOMBA 2.1/2" 42M³/H 34MCA	0300	1320103	30/12/2015	30/12/2015	1680,00	2015	1.800,00	0,50	900,00
KT	0000113105	0001	01	TENDA PIRAMIDE NY70 BR 6X6M	0200	1320102	12/01/2016	12/01/2016	3000,00	2016	3.200,00	0,50	1.600,00
KT	0000113105	0002	01	TENDA PIRAMIDE NY70 BR 6X6M	0200	1320102	12/01/2016	12/01/2016	3000,00	2016	3.200,00	0,50	1.600,00
KT	0000113105	0003	01	TENDA PIRAMIDE NY70 BR 6X6M	0200	1320102	12/01/2016	12/01/2016	3000,00	2016	3.200,00	0,50	1.600,00
KT	0000113105	0004	01	TENDA PIRAMIDE NY70 BR 6X6M	0200	1320102	12/01/2016	12/01/2016	3000,00	2016	3.200,00	0,50	1.600,00
KT	0000113105	0005	01	TENDA PIRAMIDE NY70 BR 6X6M	0200	1320102	12/01/2016	12/01/2016	3000,00	2016	3.200,00	0,50	1.600,00

Este documento é cópia do original, assinado digitalmente por CAROLINA MACHADO LETIZIO VIEIRA e Tribunal de Justica do Estado de Sao Paulo, protocolado em 29/07/2022 às 00:58 , sob o número WMJ22412974330 .
Para conferir o original, acesse o site https://esaj.tjsp.jus.br/pastadigital/pg/abrirConferenciaDocumento.do, informe o processo 1111746-12.2021.8.26.0100 e código D7FB37B.

CONSTRUTORA COESA
RELATORIO DE INVENTARIO
Dt.Ref: 31/10/2021

Filia	Cod Base Be	Codigo Ite	Tipo Ativ	Descr. Sint.	Grup	Conta	Dt.Aquisica	Dt In Depre	Val Orig M1	ANO REFERÊNCIA	**VALOR DE REPOSIÇÃO**	**FATOR DEPRECIAÇÃO**	**VALOR DE MERCADO**
I7	0000113113	0001	01	MACBOOK INTEL CORE I5	0400	1320104	05/04/2018	05/04/2018	10999,00	2018	**11.500,00**	**0,10**	**1.150,00**
KT	0000113124	0001	01	RELOGIO PONTO DIG LCD 1X12DIG	0300	1320103	15/01/2016	15/01/2016	3080,57	2016	**3.200,00**	**0,50**	**1.600,00**
KT	0000113124	0002	01	RELOGIO PONTO DIG LCD 1X12DIG	0300	1320103	15/01/2016	15/01/2016	3080,56	2016	**3.200,00**	**0,50**	**1.600,00**
I7	0000113129	0001	01	TV LED 50" 1137X669X64MM	0500	1320105	28/01/2016	28/01/2016	3400,00	2016	**3.600,00**	**0,50**	**1.800,00**
KD	0000113137	0001	01	MOTO ESMERIL BAN 10X1X1.1/4" 1,5CV 220V	0300	1320103	31/01/2016	31/01/2016	3413,43	2016	**3.600,00**	**0,50**	**1.800,00**
KC	0000113138	0001	01	MARTELETE SDS MAX 220V 1500W	0300	1320103	31/01/2016	31/01/2016	3316,70	2016	**3.500,00**	**0,50**	**1.750,00**
KC	0000113138	0002	01	MARTELETE SDS MAX 220V 1500W	0300	1320103	31/01/2016	31/01/2016	3316,70	2016	**3.500,00**	**0,50**	**1.750,00**
KC	0000113138	0003	01	MARTELETE SDS MAX 220V 1500W	0300	1320103	31/01/2016	31/01/2016	3316,70	2016	**3.500,00**	**0,50**	**1.750,00**
KC	0000113139	0001	01	MARTELETE ROMP PNEUM 2950IPM 2	0300	1320103	19/01/2016	19/01/2016	1680,00	2016	**1.800,00**	**0,50**	**900,00**
KC	0000113139	0002	01	MARTELETE ROMP PNEUM 2950IPM 2	0300	1320103	19/01/2016	19/01/2016	1680,00	2016	**1.800,00**	**0,50**	**900,00**
KC	0000113140	0001	01	MARTELETE SDS MAX 220/230VV 11	0300	1320103	26/01/2016	26/01/2016	2091,31	2016	**2.200,00**	**0,50**	**1.100,00**
KC	0000113140	0002	01	MARTELETE SDS MAX 220/230VV 11	0300	1320103	26/01/2016	26/01/2016	2091,31	2016	**2.200,00**	**0,50**	**1.100,00**
I7	0000113143	0001	01	SWITCH 10/100GBPS 24P CISCO C2960 24PS-L	0400	1320104	11/02/2016	11/02/2016	8174,00	2016	**8.600,00**	**0,10**	**860,00**
I7	0000113144	0001	01	SWITCH 10/100GBPS 24P CISCO C2960 24PS-L	0400	1320104	11/02/2016	11/02/2016	8174,00	2016	**8.600,00**	**0,10**	**860,00**
KC	0000113146	0001	01	MAQUINA SD INV 1F 20% 78V	0300	1320103	12/02/2016	12/02/2016	1390,00	2016	**1.500,00**	**0,50**	**750,00**
KC	0000113146	0002	01	MAQUINA SD INV 1F 20% 78V	0300	1320103	12/02/2016	12/02/2016	1390,00	2016	**1.500,00**	**0,50**	**750,00**
KC	0000113146	0003	01	MAQUINA SD INV 1F 20% 78V	0300	1320103	12/02/2016	12/02/2016	1390,00	2016	**1.500,00**	**0,50**	**750,00**
I7	0000113167	0001	01	NOTE I7-4500U 1,8GHZ 8GB 1000G	0400	1320104	16/03/2016	16/03/2016	7146,20	2016	**7.500,00**	**0,10**	**750,00**
I7	0000113167	0002	01	NOTE I7-4500U 1,8GHZ 8GB 1000G	0400	1320104	16/03/2016	16/03/2016	7146,20	2016	**7.500,00**	**0,10**	**750,00**
I7	0000113176	0001	01	STORAGE NAS 0TB 1.2GH 512 MB 4 BAIAS	0400	1320104	31/03/2016	31/03/2016	2240,70	2016	**2.400,00**	**0,10**	**240,00**
I7	0000113176	0002	01	HD INT SATA 6GBPS 4TB 128MB	0400	1320104	31/03/2016	31/03/2016	2240,00	2016	**2.400,00**	**0,10**	**240,00**
I7	0000113177	0001	01	CHAVE IMPAC ELET 350NM 2700IPM 220V	0300	1320103	31/03/2016	31/03/2016	1569,90	2016	**1.600,00**	**0,50**	**800,00**
KT	0000113181	0001	01	LAVADORA FR 45L/MIN 500LB/" 110/220V	0500	1320105	06/04/2016	06/04/2016	2885,00	2016	**3.000,00**	**0,50**	**1.500,00**
KD	0000113182	0001	01	DOSADORA ADITIVO DIG VIA SEC/UMID E-300	0300	1320103	09/04/2016	09/04/2016	14000,00	2016	**14.700,00**	**0,50**	**7.350,00**
KD	0000113182	0002	01	DOSADORA ADITIVO DIG VIA SEC/UMID E-300	0300	1320103	09/04/2016	09/04/2016	14000,00	2016	**14.700,00**	**0,50**	**7.350,00**
KC	0000113184	0001	01	GUINCHO ALAV, MOV CARGA 90:1 5	0300	1320103	04/04/2016	04/04/2016	4420,00	2016	**4.600,00**	**0,50**	**2.300,00**
KC	0000113184	0002	01	GUINCHO ALAV, MOV CARGA 90:1 5	0300	1320103	04/04/2016	04/04/2016	4420,00	2016	**4.600,00**	**0,50**	**2.300,00**
KC	0000113184	0003	01	GUINCHO ALAV, MOV CARGA 90:1 5	0300	1320103	04/04/2016	04/04/2016	4420,00	2016	**4.600,00**	**0,50**	**2.300,00**
I7	0000113191	0001	01	APARELHO CEL IOS 8 IPHONE 6-128 GB APPLE	0500	1320105	14/04/2016	14/04/2016	4300,00	2016	**4.500,00**	**0,50**	**2.250,00**
I7	0000113212	0001	01	TABLET MUL-TOU 7" 800X480P 128	0300	1320103	20/04/2016	20/04/2016	3560,00	2016	**3.700,00**	**0,50**	**1.850,00**
I7	0000113213	0001	01	APARELHO CEL IOS 8 IPHONE 6-64GB APPLE	0500	1320105	20/04/2016	20/04/2016	3050,00	2016	**3.200,00**	**0,50**	**1.600,00**
I7	0000113214	0001	01	IPAD 9,7" 64GB WI-FI 3G	0400	1320104	20/04/2016	20/04/2016	3376,00	2016	**3.500,00**	**0,10**	**350,00**
KC	0000113237	0001	01	DETECTOR GAS MULTIGASES 5 3LEDS	0300	1320103	13/05/2016	13/05/2016	5952,11	2016	**6.200,00**	**0,50**	**3.100,00**
KC	0000113237	0002	01	DETECTOR GAS MULTIGASES 5 3LEDS	0300	1320103	13/05/2016	13/05/2016	5952,11	2016	**6.200,00**	**0,50**	**3.100,00**
KC	0000113238	0001	01	MACACO MECANICO RSF-MOVEL 3TO	0300	1320103	16/05/2016	16/05/2016	3496,10	2016	**3.700,00**	**0,50**	**1.850,00**
KC	0000113238	0002	01	MACACO MECANICO RSF-MOVEL 3TO	0300	1320103	16/05/2016	16/05/2016	3496,10	2016	**3.700,00**	**0,50**	**1.850,00**
KC	0000113238	0003	01	MACACO MECANICO RSF-MOVEL 3TO	0300	1320103	16/05/2016	16/05/2016	3496,10	2016	**3.700,00**	**0,50**	**1.850,00**
KC	0000113238	0004	01	MACACO MECANICO RSF-MOVEL 3TO	0300	1320103	16/05/2016	16/05/2016	3496,10	2016	**3.700,00**	**0,50**	**1.850,00**
I7	0000113240	0001	01	APARELHO CEL IOS 8 IPHONE 6-128 GB APPLE	0500	1320105	09/06/2016	09/06/2016	3880,00	2016	**4.100,00**	**0,50**	**2.050,00**
KY	0000113243	0001	01	DETECTOR GAS MULTIGASES 1~4GAS	0300	1320103	21/06/2016	21/06/2016	2667,00	2016	**2.800,00**	**0,50**	**1.400,00**
KC	0000113246	0001	01	MARTELETE SDS 110/220V 1100W BOSCH-GSH 5	0300	1320103	06/07/2016	06/07/2016	1890,00	2016	**2.000,00**	**0,50**	**1.000,00**
KC	0000113248	0001	01	BOMBA INFUS PERIST MP20 0,1~1200ML/H	0500	1320105	01/07/2016	01/07/2016	4535,00	2016	**4.800,00**	**0,50**	**2.400,00**
KC	0000113249	0001	01	VENTILADOR PULMONAR MINI TAKAOKA 700	0500	1320105	01/07/2016	01/07/2016	2415,00	2016	**2.500,00**	**0,50**	**1.250,00**
KD	0000113250	0001	01	CHAVE IMPAC EIX LG 1" 1966NM 5000RPM	0300	1320103	07/07/2016	07/07/2016	1470,00	2016	**1.500,00**	**0,50**	**750,00**
KD	0000113250	0002	01	CHAVE IMPAC EIX LG 1" 1966NM 5000RPM	0300	1320103	07/07/2016	07/07/2016	1470,00	2016	**1.500,00**	**0,50**	**750,00**
KD	0000113250	0003	01	CHAVE IMPAC EIX LG 1" 1966NM 5000RPM	0300	1320103	07/07/2016	07/07/2016	1470,00	2016	**1.500,00**	**0,50**	**750,00**
KD	0000113250	0004	01	CHAVE IMPAC EIX LG 1" 1966NM 5000RPM	0300	1320103	07/07/2016	07/07/2016	1470,00	2016	**1.500,00**	**0,50**	**750,00**
KT	0000113288	0001	01	KIT MATERIAL ELET VENT GALP 8X20M 6UN	0300	1320103	27/08/2016	27/08/2016	8911,20	2016	**9.400,00**	**0,50**	**4.700,00**
KT	0000113288	0002	01	KIT MATERIAL ELET VENT GALP 8X20M 6UN	0300	1320103	27/08/2016	27/08/2016	8911,20	2016	**9.400,00**	**0,50**	**4.700,00**
KT	0000113289	0001	01	KIT MATERIAL ELET VENT GALP 8X20M 6UN	0300	1320103	27/08/2016	27/08/2016	8272,00	2016	**8.700,00**	**0,50**	**4.350,00**
KT	0000113289	0002	01	KIT MATERIAL ELET VENT GALP 8X20M 6UN	0300	1320103	27/08/2016	27/08/2016	8272,00	2016	**8.700,00**	**0,50**	**4.350,00**
KT	0000113289	0003	01	KIT MATERIAL ELET VENT GALP 8X20M 6UN	0300	1320103	27/08/2016	27/08/2016	8272,00	2016	**8.700,00**	**0,50**	**4.350,00**
KT	0000113290	0001	01	KIT MATERIAL ELET INST GALP 8X8M 6UN	0300	1320103	27/08/2016	27/08/2016	3564,48	2016	**3.700,00**	**0,50**	**1.850,00**
KT	0000113291	0001	01	LONA PVC/POLIESTER BR FRONTAL 8M	0500	1320105	27/08/2016	27/08/2016	2970,40	2016	**3.100,00**	**0,50**	**1.550,00**
KT	0000113291	0002	01	LONA PVC/POLIESTER BR FRONTAL 8M	0500	1320105	27/08/2016	27/08/2016	2970,40	2016	**3.100,00**	**0,50**	**1.550,00**
KT	0000113291	0003	01	LONA PVC/POLIESTER BR FRONTAL 8M	0500	1320105	27/08/2016	27/08/2016	2970,40	2016	**3.100,00**	**0,50**	**1.550,00**
KT	0000113291	0004	01	LONA PVC/POLIESTER BR FRONTAL 8M	0500	1320105	27/08/2016	27/08/2016	2970,40	2016	**3.100,00**	**0,50**	**1.550,00**
KT	0000113291	0005	01	LONA PVC/POLIESTER BR FRONTAL 8M	0500	1320105	27/08/2016	27/08/2016	2970,40	2016	**3.100,00**	**0,50**	**1.550,00**
KT	0000113291	0006	01	LONA PVC/POLIESTER BR FRONTAL 8M	0500	1320105	27/08/2016	27/08/2016	2970,40	2016	**3.100,00**	**0,50**	**1.550,00**
KT	0000113291	0007	01	LONA PVC/POLIESTER BR FRONTAL 8M	0500	1320105	27/08/2016	27/08/2016	2970,40	2016	**3.100,00**	**0,50**	**1.550,00**
KT	0000113292	0001	01	LONA PVC/POLIESTER BR COBERTURA 8X8M	0500	1320105	27/08/2016	27/08/2016	16882,40	2016	**17.700,00**	**0,50**	**8.850,00**
KT	0000113292	0002	01	LONA PVC/POLIESTER BR COBERTURA 8X8M	0500	1320105	27/08/2016	27/08/2016	16882,40	2016	**17.700,00**	**0,50**	**8.850,00**
KT	0000113292	0003	01	LONA PVC/POLIESTER BR COBERTURA 8X8M	0500	1320105	27/08/2016	27/08/2016	16882,40	2016	**17.700,00**	**0,50**	**8.850,00**
KT	0000113292	0004	01	LONA PVC/POLIESTER BR COBERTURA 8X8M	0500	1320105	27/08/2016	27/08/2016	16882,40	2016	**17.700,00**	**0,50**	**8.850,00**
KT	0000113292	0005	01	LONA PVC/POLIESTER BR COBERTURA 8X8M	0500	1320105	27/08/2016	27/08/2016	16882,40	2016	**17.700,00**	**0,50**	**8.850,00**
KT	0000113293	0001	01	LONA PVC/POLIESTER BR COBERTURA 8X20M	0500	1320105	27/08/2016	27/08/2016	7128,96	2016	**7.500,00**	**0,50**	**3.750,00**
KT	0000113294	0001	01	LONA FORRO MANTA TERMICA 8X20M	0500	1320105	27/08/2016	27/08/2016	5940,80	2016	**6.200,00**	**0,50**	**3.100,00**
KT	0000113294	0002	01	LONA FORRO MANTA TERMICA 8X20M	0500	1320105	27/08/2016	27/08/2016	5940,80	2016	**6.200,00**	**0,50**	**3.100,00**

Este documento é cópia do original, assinado digitalmente por CAROLINA MACHADO LETIZIO VIEIRA e Tribunal de Justiça do Estado de São Paulo, protocolado em 29/07/2022 às 00:58, sob o número WMJ22412974330 .
Para conferir o original, acesse o site https://esaj.tjsp.jus.br/pastadigital/pg/abrirConferenciaDocumento.do, informe o processo 1111746-12.2021.8.26.0100 e código D7FB37B.

CONSTRUTORA COESA
RELATORIO DE INVENTARIO
Dt.Ref: 31/10/2021

Filia	Cod Base Be	Codigo Ite	Tipo Ativ	Descr. Sint.	Grup	Conta	Dt.Aquisica	Dt In Depre	Val Orig M1	ANO REFERÊNCIA	VALOR DE REPOSIÇÃO	FATOR DEPRECIAÇÃO	VALOR DE MERCADO
20	0000113319	0001	01	MARTELETE ROMP HIDR RX18 E CJ DE PECAS	0300	1320103	24/08/2016	24/08/2016	112000,00	2016	**117.600,00**	**0,50**	**58.800,00**
20	0000113319	0002	01	MARTELETE ROMP HIDR 1200KG 280~560BPM	0300	1320103	24/08/2016	24/08/2016	112000,00	2016	**117.600,00**	**0,50**	**58.800,00**
KC	0000113617	0001	01	MAQUINA SOLD TOPO PEAD 2F 40%	0300	1320103	04/10/2016	04/10/2016	1700,00	2016	**1.800,00**	**0,50**	**900,00**
KC	0000113617	0002	01	MAQUINA SOLD TOPO PEAD 2F 40%	0300	1320103	04/10/2016	04/10/2016	1700,00	2016	**1.800,00**	**0,50**	**900,00**
KC	0000113617	0003	01	MAQUINA SOLD TOPO PEAD 2F 40%	0300	1320103	04/10/2016	04/10/2016	1700,00	2016	**1.800,00**	**0,50**	**900,00**
KD	0000113628	0001	01	MAQUINA SD RETI 3F 60% 220V	0300	1320103	26/10/2016	26/10/2016	1900,00	2016	**2.000,00**	**0,50**	**1.000,00**
KD	0000113628	0002	01	MAQUINA SD RETI 3F 60% 220V	0300	1320103	26/10/2016	26/10/2016	1900,00	2016	**2.000,00**	**0,50**	**1.000,00**
KD	0000113628	0003	01	MAQUINA SD RETI 3F 60% 220V	0300	1320103	26/10/2016	26/10/2016	1900,00	2016	**2.000,00**	**0,50**	**1.000,00**
KD	0000113628	0004	01	MAQUINA SD RETI 3F 60% 220V	0300	1320103	26/10/2016	26/10/2016	1900,00	2016	**2.000,00**	**0,50**	**1.000,00**
KD	0000113628	0005	01	MAQUINA SD RETI 3F 60% 220V	0300	1320103	26/10/2016	26/10/2016	1900,00	2016	**2.000,00**	**0,50**	**1.000,00**
KD	0000113633	0001	01	BALANCA EL DG RODOV-EIXO 30TO 250X700MM	0300	1320103	01/11/2016	01/11/2016	33300,00	2016	**35.000,00**	**0,50**	**17.500,00**
KD	0000113634	0001	01	PERFURATRIZ PNEUM 3600W PERF SUB 27-41MM	0300	1320103	17/11/2016	17/11/2016	19500,00	2016	**20.500,00**	**0,50**	**10.250,00**
KD	0000113635	0001	01	PERFURATRIZ PNEUM 3600W PERF SUB 27-41MM	0300	1320103	17/11/2016	17/11/2016	19500,00	2016	**20.500,00**	**0,50**	**10.250,00**
I7	0000113662	0001	01	STORAGE ARMAZ 2BAIAS 48TB DELL SC-200	0400	1320104	30/11/2016	30/11/2016	52021,42	2016	**54.600,00**	**0,10**	**5.460,00**
I7	0000113663	0001	01	STORAGE ARMAZ 2BAIAS 38,4TB DELL SC-220	0400	1320104	30/11/2016	30/11/2016	31129,29	2016	**32.700,00**	**0,10**	**3.270,00**
KD	0000113666	0001	01	PERFURATRIZ PNEUM 1600IPM 26KG 34-42MM	0300	1320103	12/12/2016	12/12/2016	4267,00	2016	**4.500,00**	**0,50**	**2.250,00**
KD	0000113666	0002	01	PERFURATRIZ PNEUM 1600IPM 26KG 34-42MM	0300	1320103	12/12/2016	12/12/2016	4267,00	2016	**4.500,00**	**0,50**	**2.250,00**
I7	0000113743	0001	01	APARELHO CEL IOS 9 IPHONE 7-128GB APPLE	0500	1320105	16/01/2017	16/01/2017	3320,00	2017	**3.500,00**	**0,50**	**1.750,00**
KT	0000113807	0001	01	FORMA IMB GS455X290	0300	1320103	01/03/2017	01/03/2017	5937,50	2017	**6.200,00**	**0,50**	**3.100,00**
KT	0000113814	0001	01	FORMA IMB 099160012	0300	1320103	06/03/2017	06/03/2017	5937,50	2017	**6.200,00**	**0,50**	**3.100,00**
KT	0000113816	0001	01	GERADOR VAPOR DIG 27KW 50M³ 220/380V 3F	0300	1320103	23/03/2017	23/03/2017	4800,00	2017	**5.000,00**	**0,50**	**2.500,00**
KC	0000113817	0001	01	MESA ADENS CHOQUE AUTO TRI 30/60GOLPES	0300	1320103	10/03/2017	10/03/2017	6085,85	2017	**6.400,00**	**0,50**	**3.200,00**
KC	0000113818	0001	01	FINCAPINO, PISTOLA FIXACAO POL	0300	1320103	01/04/2017	01/04/2017	6097,43	2017	**6.400,00**	**0,50**	**3.200,00**
KC	0000113818	0002	01	FINCAPINO, PISTOLA FIXACAO POL	0300	1320103	01/04/2017	01/04/2017	6097,43	2017	**6.400,00**	**0,50**	**3.200,00**
KT	0000113819	0001	01	FREEZER VERT 411L BR 220V	0500	1320105	01/04/2017	01/04/2017	1638,90	2017	**1.700,00**	**0,50**	**850,00**
KD	0000113820	0001	01	CACAMBA ESCAVADEIRA-320 1200MM 1,3M³	0300	1320103	12/04/2017	12/04/2017	23000,00	2017	**24.200,00**	**0,50**	**12.100,00**
KD	0000113820	0002	01	CACAMBA ESCAVADEIRA-320 1200MM 1,3M³	0300	1320103	12/04/2017	12/04/2017	23000,00	2017	**24.200,00**	**0,50**	**12.100,00**
KD	0000113820	0003	01	CACAMBA ESCAVADEIRA-320 1200MM 1,3M³	0300	1320103	12/04/2017	12/04/2017	23000,00	2017	**24.200,00**	**0,50**	**12.100,00**
KD	0000113821	0001	01	CACAMBA RETROESCAVADEIRA-416 260MM 0,03M	0300	1320103	12/04/2017	12/04/2017	1500,00	2017	**1.600,00**	**0,50**	**800,00**
KC	0000113822	0001	01	MAQUINA SOLDA INVER 1F 40% 10~200A 77V	0300	1320103	19/05/2017	19/05/2017	1650,00	2017	**1.700,00**	**0,50**	**850,00**
KC	0000113822	0002	01	MAQUINA SOLDA INVER 1F 40% 10~200A 77V	0300	1320103	19/05/2017	19/05/2017	1650,00	2017	**1.700,00**	**0,50**	**850,00**
KC	0000113822	0003	01	MAQUINA SOLDA INVER 1F 40% 10~200A 77V	0300	1320103	19/05/2017	19/05/2017	1650,00	2017	**1.700,00**	**0,50**	**850,00**
KT	0000113826	0001	01	TRANSFORMADOR DISTR 3F 112,5KV	0300	1320103	13/06/2017	13/06/2017	7292,86	2017	**7.700,00**	**0,50**	**3.850,00**
KC	0000113827	0001	01	DETECTOR GAS MULTIGASES 1~4GAS	0300	1320103	19/06/2017	19/06/2017	3615,00	2017	**3.800,00**	**0,50**	**1.900,00**
KC	0000113829	0001	01	MESA ADENS CHOQUE AUTO+MOTOR TRIF CONJ.	0300	1320103	10/07/2017	10/07/2017	6719,00	2017	**7.100,00**	**0,50**	**3.550,00**
KC	0000114035	0002	01	MARTELETE SDS MAX 220V 1500W 1100~2250IP	0300	1320103	11/09/2017	11/09/2017	3700,00	2017	**3.900,00**	**0,50**	**1.950,00**
KC	0000114035	0003	01	MARTELETE SDS MAX 220V 1500W 1100~2250IP	0300	1320103	11/09/2017	11/09/2017	3700,00	2017	**3.900,00**	**0,50**	**1.950,00**
KC	0000114035	0004	01	MARTELETE SDS MAX 220V 1500W 1100~2250IP	0300	1320103	11/09/2017	11/09/2017	3700,00	2017	**3.900,00**	**0,50**	**1.950,00**
KC	0000114035	0005	01	MARTELETE SDS MAX 220V 1500W 1100~2250IP	0300	1320103	11/09/2017	11/09/2017	3700,00	2017	**3.900,00**	**0,50**	**1.950,00**
KC	0000114035	0006	01	MARTELETE SDS MAX 220V 1500W 1100~2250IP	0300	1320103	11/09/2017	11/09/2017	3700,00	2017	**3.900,00**	**0,50**	**1.950,00**
KC	0000114201	0001	01	TALHA 3F 220VCA BS 3TO 4,5M	0300	1320103	24/11/2017	24/11/2017	9925,00	2017	**10.400,00**	**0,50**	**5.200,00**
KC	0000114201	0002	01	TALHA 3F 220VCA BS 3TO 4,5M	0300	1320103	24/11/2017	24/11/2017	9925,00	2017	**10.400,00**	**0,50**	**5.200,00**
KC	0000114244	0001	01	GERADOR DIE 3F 220/380/440V 1100KVA 2017	0300	1320103	28/02/2018	28/02/2018	391000,00	2018	**410.600,00**	**0,50**	**205.300,00**
KC	0000114249	0001	01	GAIOLA PROTEC A1020 0,9X2X1,2M 500KG	0300	1320103	19/03/2018	19/03/2018	2430,00	2018	**2.600,00**	**0,50**	**1.300,00**
KC	0000114249	0002	01	GAIOLA PROTEC A1020 0,9X2X1,2M 500KG	0300	1320103	19/03/2018	19/03/2018	2430,00	2018	**2.600,00**	**0,50**	**1.300,00**
KC	0000114256	0001	01	GATEWAY SEG WIRELESS WPA ENTER	0400	1320104	17/04/2018	17/04/2018	4990,00	2018	**5.200,00**	**0,10**	**520,00**
KC	0000114260	0001	01	TERROMETRO DIG 0~2000OHM ITTRD-160	0300	1320103	29/06/2018	29/06/2018	1670,00	2018	**1.800,00**	**0,50**	**900,00**
KT	0000114263	0001	01	CHAVE IMPAC EIX LG 1" 3200NM 3200RPM	0300	1320103	23/08/2018	23/08/2018	1400,00	2018	**1.500,00**	**0,50**	**750,00**
13	0000114372	0001	01	FURADEIRA ELETRICA DP 205 220V	0300	1320103	29/04/2020	29/04/2020	4290,67	2020	**4.400,00**	**0,85**	**3.740,00**
KC	0000115555	0001	01	PERFURATRIZ DIAMETRO DD350 COMPL.+ACESSO	0300	1320103	12/12/2017	12/12/2017	86042,20	2017	**90.300,00**	**0,50**	**45.150,00**
KT	0000116666	0001	01	NOTEBOOK DELL INSPIRON 14 7460	0400	1320104	07/12/2017	07/12/2017	2851,96	2017	**3.000,00**	**0,10**	**300,00**
KJ	00001692	01	01	ACESS POINT 5GHS 150MBPS 100M	4200	1340102	14/05/2014	14/05/2014	346,50	2014	**400,00**	**0,01**	**4,00**
K5	000105525	0001	01	MOLDE PILAR TIPO GAL 1 E GAL2	0300	1320103	25/03/2013	25/03/2013	51865,00	2013	**57.100,00**	**0,25**	**14.275,00**
20	002139	1	01	VENTILADOR PISO/PAR 30CM 518W	0300	1320103	01/03/2012	01/03/2012	1776,00	2012	**2.000,00**	**0,25**	**500,00**
20	002139	2	01	VENTILADOR PISO/PAR 30CM 518W	0300	1320103	01/03/2012	01/03/2012	1776,00	2012	**2.000,00**	**0,25**	**500,00**
JZ	002139	3	01	VENTILADOR PISO/PAR 30CM 518W	0300	1320103	01/03/2012	01/03/2012	1776,00	2012	**2.000,00**	**0,25**	**500,00**
JZ	002139	4	01	VENTILADOR PISO/PAR 30CM 518W	0300	1320103	01/03/2012	01/03/2012	1776,00	2012	**2.000,00**	**0,25**	**500,00**
KT	016102	0001	01	BEBEDOURO PRES CHAO 4TOR 1200X	0500	1320105	11/07/2013	11/07/2013	2800,00	2013	**3.100,00**	**0,25**	**775,00**
IP	110776	0006	01	TV PLANA 21" 15.5X30.5X35CM	0500	1320105	31/01/2014	31/01/2014	245,37	2014	**300,00**	**0,25**	**75,00**
IU	ED	0001	01	FURADEIRA IMPACTO 0~1000/0~3000RPM 220V	0300	1320103	01/07/2011	01/07/2011	583,20	2011	**600,00**	**0,25**	**150,00**
									39.408.807,62		**43.300.400,00**		**9.002.965,00**

Este documento é cópia do original, assinado digitalmente por CAROLINA MACHADO LETIZIO VIEIRA e Tribunal de Justiça do Estado de São Paulo, protocolado em 29/07/2022 às 00:58, sob o número WJMJ22412974330 .
Para conferir o original, acesse o site https://esaj.tjsp.jus.br/pastadigital/pg/abrirConferenciaDocumento.do, informe o processo 1111746-12.2021.8.26.0100 e código D7FB37B.

amaral d'avila
engenharia de avaliações

CONSTRUTORA COESA S.A.

Área 1 - Fazenda São João - Valença - BA

- **Objeto** : Imóvel Urbano – Terreno
- **Documentação** : Matrícula nº 3.635 - Ofício de Registro de Imóveis de Valença - BA, Certidão de Cadastro e Apresentação Book.
- **Finalidade** : Determinação do Valor de Mercado para Venda
- **Liquidez** : Baixa
- **Data da Avaliação** : Julho de 2.022

40 mil laudos

Nº 40.529/22

São Paulo - SP
Av. Paulista, 1.159 - 7º Andar - Conjunto. 713 - Jardim Paulista
CEP: 01311-921 - PABX/FAX: (11) 5904- 7572
contato@amaraldavila.com.br

Rio de Janeiro - RJ
Av. Presidente Wilson, 231 - 9º Andar - Centro
CEP: 20031-021 - TEL: (21) 4560- 3000
contato@amaraldavila.com.br

Este documento é cópia do original, assinado digitalmente por CAROLINA MACHADO LETIZIO VIEIRA e Tribunal de Justica do Estado de Sao Paulo, protocolado em 29/07/2022 às 00:58 , sob o número WJMJ22412974330
Para conferir o original, acesse o site https://esaj.tjsp.jus.br/pastadigital/pg/abrirConferenciaDocumento.do, informe o processo 1111746-12.2021.8.26.0100 e código D7FB37C.

amaral d'avila
engenharia de avaliações

VALOR RESULTANTE DA AVALIAÇÃO:

VALOR DE MERCADO PARA VENDA:

VALOR DO IMÓVEL = R$ 9.300.000,00

(nove milhões e trezentos mil reais)

VALOR VÁLIDO PARA JULHO DE 2.022

São Paulo - SP
Av. Paulista, 1.159 - 7º Andar - Conjunto. 713 - Jardim Paulista
CEP: 01311-921 - PABX/FAX: (11) 5904- 7572
contato@amaraldavila.com.br

Rio de Janeiro - RJ
Av. Presidente Wilson, 231 - 9º Andar - Centro
CEP: 20031-021 - TEL: (21) 4560- 3000
contato@amaraldavila.com.br

Este documento é cópia do original, assinado digitalmente por CAROLINA MACHADO LETIZIO VIEIRA e Tribunal de Justica do Estado de Sao Paulo, protocolado em 29/07/2022 às 00:58 , sob o número WJMJ22412974330
Para conferir o original, acesse o site https://esaj.tjsp.jus.br/pastadigital/pg/abrirConferenciaDocumento.do, informe o processo 1111746-12.2021.8.26.0100 e código D7FB37C.

1. ASPECTOS DE LOCALIZAÇÃO

1.1. LOCALIZAÇÃO

O imóvel objeto do presente trabalho está situado à Área 1 - Fazenda São João - Valença - BA.

A região apresenta acesso facilitado através da Rodovia Estadual BA-887, que a interliga as diversas regiões da cidade de Valença, bem como aos municípios vizinhos.

1.2. DIAGNÓSTICO DE MERCADO

Valença é uma cidade do estado da Bahia, localizado na região litorânea, distante cerca de 260 km da capital do estado. Possui uma área territorial de 1.123,975 km² e conta com uma população de 97.873 habitantes, segundo estimativas realizadas pelo IBGE para 2.021.

O município é muito visitado por ser o principal acesso à Ilha de Tinharé, turisticamente famosa pelo povoado de Morro de São Paulo, mas também pela bela praia do Guaibim com o seu extenso areal, localizada a cerca de 17 km da sede do município.

Das suas atividades econômicas destaca-se a produção de camarão em cativeiro, de que é o principal produtor da Bahia, do cultivo de cravo da Índia, pimenta do reino e de azeite de dendê.

Este documento é cópia do original, assinado digitalmente por CAROLINA MACHADO LETIZIO VIEIRA e Tribunal de Justica do Estado de Sao Paulo, protocolado em 29/07/2022 às 00:58 , sob o número WJMJ22412974330
Para conferir o original, acesse o site https://esaj.tjsp.jus.br/pastadigital/pg/abrirConferenciaDocumento.do, informe o processo 1111746-12.2021.8.26.0100 e código D7FB37C.

amaral d'avila
engenharia de avaliações

O terreno referente ao imóvel avaliando está situado na Fazenda São João, que possui divisa com a praia, com bom fator comercial. A região apresenta ocupação homogênea composta por residências unifamiliares de padrão que varia entre simples e médio, estabelecimentos institucionais e comerciais de âmbito local.

Quanto ao imóvel avaliando, trata-se de uma gleba de terras, com topografia plana, que possui frente para a praia. Sobre o terreno não possui quaisquer edificações dotadas de valor comercial junto ao mercado tomador.

Considerando os fatos supramencionados, bem como seu valor elevado de negociação, acredita-se que o imóvel deverá apresentar liquidez baixa em eventual transação no mercado imobiliário local.

São Paulo - SP
Av. Paulista, 1.159 - 7º Andar - Conjunto. 713 - Jardim Paulista
CEP: 01311-921 - PABX/FAX: (11) 5904- 7572
contato@amaraldavila.com.br

Rio de Janeiro - RJ
Av. Presidente Wilson, 231 - 9º Andar - Centro
CEP: 20031-021 - TEL: (21) 4560- 3000
contato@amaraldavila.com.br

Este documento é cópia do original, assinado digitalmente por CAROLINA MACHADO LETIZIO VIEIRA e Tribunal de Justica do Estado de Sao Paulo, protocolado em 29/07/2022 às 00:58 , sob o número WJMJ22412974330
Para conferir o original, acesse o site https://esaj.tjsp.jus.br/pastadigital/pg/abrirConferenciaDocumento.do, informe o processo 1111746-12.2021.8.26.0100 e código D7FB37C.

Vista Geral do Imóvel Avaliando.

Vista Geral do Imóvel Avaliando.

Vista Geral do Imóvel Avaliando.

Vista Aérea do Imóvel Avaliando.

Croqui de Localização.

Este documento é cópia do original, assinado digitalmente por CAROLINA MACHADO LETIZIO VIEIRA e Tribunal de Justica do Estado de Sao Paulo, protocolado em 29/07/2022 às 00:58 , sob o número WJMJ22412974330
Para conferir o original, acesse o site https://esaj.tjsp.jus.br/pastadigital/pg/abrirConferenciaDocumento.do, informe o processo 1111746-12.2021.8.26.0100 e código D7FB37C.

2. DESCRIÇÃO DO IMÓVEL

2.1. TERRENO

2.1.1. Dimensões do Terreno

O terreno referente ao imóvel é de conformação geométrica irregular, **encerrando área de 750.000,00m²** (Vide Anexo 6 - Documentação Compulsada).

Obs.1: A área de terreno referente ao imóvel em estudo foi obtida através da Matrícula nº 3.635, emitida pelo Ofício de Registro de Imóveis de Valença - BA. Não foram efetuadas medições "in loco".

Obs.2: Em vista de não se integrar ao objeto desta avaliação, não foram efetuadas investigações no concernente a hipotecas, arrestos, usufrutos e penhores, considerando-se os bens livres de quaisquer ônus ou problemas que recaiam sobre os mesmos, obstem o seu uso e depreciem o seu valor de mercado.

Obs.3: Sob o mesmo aspecto, de não se integrar ao objeto desta avaliação, deve-se ressaltar que não foram efetuados levantamentos de Passivos Ambientais, Topográficos, Planimétricos e Cadastrais.

2.1.2. Interferências

2.1.2.1. Reserva Legal

Conforme a Certidão de Cadastro fornecida pelo consulente o imóvel avaliando possui uma área de Reserva Legal de 149.587,00m².

Este documento é cópia do original, assinado digitalmente por CAROLINA MACHADO LETIZIO VIEIRA e Tribunal de Justica do Estado de Sao Paulo, protocolado em 29/07/2022 às 00:58 , sob o número WJMJ22412974330
Para conferir o original, acesse o site https://esaj.tjsp.jus.br/pastadigital/pg/abrirConferenciaDocumento.do, informe o processo 1111746-12.2021.8.26.0100 e código D7FB37C.

2.1.3. Legislação e Posturas Municipais

É aconselhável que antes de eventual operação de compra e venda, garantia ou dação em pagamento, seja providenciada junto aos órgãos competentes a Certidão de Uso e Ocupação do Solo referente ao imóvel avaliando.

2.1.4. Infraestrutura Básica

O local é dotado de melhoramentos urbanos, tais como: energia elétrica, telefonia e iluminação pública, e, serviço de coleta de lixo.

2.1.5. Topografia e Características do Solo

O terreno referente ao imóvel avaliando possui topografia plana ao longo de sua extensão. O solo é aparentemente úmido devido ao fato de estar localizado na praia.

2.2. BENFEITORIAS

Sobre o terreno não se encontram erigidas quaisquer edificações dotadas de valor comercial junto ao mercado tomador.

Este documento é cópia do original, assinado digitalmente por CAROLINA MACHADO LETIZIO VIEIRA e Tribunal de Justica do Estado de Sao Paulo, protocolado em 29/07/2022 às 00:58 , sob o número WJMJ22412974330
Para conferir o original, acesse o site https://esaj.tjsp.jus.br/pastadigital/pg/abrirConferenciaDocumento.do, informe o processo 1111746-12.2021.8.26.0100 e código D7FB37C.

3. AVALIAÇÃO DO IMÓVEL

3.1. METODOLOGIA

3.1.1. Da Utilização

De acordo com o item 9.5. da Norma para Avaliação de Imóveis Urbanos do IBAPE-SP (Instituto Brasileiro de Avaliações e Perícias de Engenharia de São Paulo), temos:

> *"O método involutivo deve ser empregado quando não houver mínimas condições de utilização do método comparativo direto. Trata-se de um critério indireto de valoração que indica a viabilidade de incorporação de uma gleba ou terreno de grandes dimensões para transformá-los em outro empreendimento..."*

A partir de prospecções efetuadas junto aos operadores de mercado e aos profissionais das áreas de arquitetura, engenharia e construção civil do Município de Valença verificou-se indício de existência de demanda para a absorção de empreendimentos residenciais - loteamento de terrenos - de padrão médio na região.

Portanto, como o imóvel está inserido em região de tendência mercadológica para a implantação de empreendimentos residenciais (loteamento de terrenos), o Método Involutivo pôde ser utilizado.

Este documento é cópia do original, assinado digitalmente por CAROLINA MACHADO LETIZIO VIEIRA e Tribunal de Justica do Estado de Sao Paulo, protocolado em 29/07/2022 às 00:58 , sob o número WJMJ22412974330
Para conferir o original, acesse o site https://esaj.tjsp.jus.br/pastadigital/pg/abrirConferenciaDocumento.do, informe o processo 1111746-12.2021.8.26.0100 e código D7FB37C.

3.1.2. Metodologia

O Método Involutivo determina o valor do terreno através do lançamento das variáveis que compõem o custo do empreendimento escolhido, ou ainda, de acordo com o item 8.2.2. da NBR 14.653-1 da Associação Brasileira de Normas Técnicas - ABNT, temos que o Método Involutivo se define como:

> *"Identifica o valor de mercado do bem, alicerçado no seu aproveitamento eficiente, baseado em modelo de estudo de viabilidade técnico econômica, mediante hipotético empreendimento compatível com as características do bem e com as condições do mercado no qual está inserido, considerando-se cenários viáveis para execução e comercialização do produto."*

A avaliação pelo método involutivo é baseada em informações, estimativas e premissas advindas da pesquisa de mercado, do conhecimento de nossa empresa e de contatos com agentes do mercado, além dos documentos fornecidos pelo próprio consulente.

3.1.3. Critério Adotado

Para a determinação do valor do terreno foi empregada a Análise por Fluxo de Caixa Descontado do empreendimento a ser projetado.

A análise por Fluxo de Caixa Descontado pode ser definida como uma ferramenta analítica contida no método da capitalização da renda, envolvendo a projeção de uma série de fluxos de caixa, à qual se aplica uma taxa de desconto obtida junto ao mercado para o estabelecimento de uma indicação do valor presente.

Este documento é cópia do original, assinado digitalmente por CAROLINA MACHADO LETIZIO VIEIRA e Tribunal de Justica do Estado de Sao Paulo, protocolado em 29/07/2022 às 00:58 , sob o número WJMJ22412974330
Para conferir o original, acesse o site https://esaj.tjsp.jus.br/pastadigital/pg/abrirConferenciaDocumento.do, informe o processo 1111746-12.2021.8.26.0100 e código D7FB37C.

Quanto aos lotes, suas características foram definidas a partir de pesquisas na região, e seu valor de venda foi determinado através da realização de metodologia científica.

Passemos então à determinação de cada um dos fatores que serão considerados na montagem do Fluxo de Caixa Descontado:

3.1.4. Empreendimento Projetado

3.1.4.1. Área de Vendas

A área vendável será equivalente à diferença entre a área livre da gleba e a área de doações.

ou seja:

$$A_V = A_L - A_D$$

onde:

A_V = Área Vendável do Loteamento
A_L = Área Livre
A_D = Área de Doações

3.1.4.2. Área de Doações

Considerando-se as informações obtidas junto ao laudo fornecido pelo consulente, para que seja possível o desmembramento da gleba para a posterior implantação de loteamento residencial deverão ser destinados 49,60% da área líquida da gleba, para áreas públicas constituintes das seguintes áreas:

Este documento é cópia do original, assinado digitalmente por CAROLINA MACHADO LETIZIO VIEIRA e Tribunal de Justica do Estado de Sao Paulo, protocolado em 29/07/2022 às 00:58 , sob o número WJMJ22412974330
Para conferir o original, acesse o site https://esaj.tjsp.jus.br/pastadigital/pg/abrirConferenciaDocumento.do, informe o processo 1111746-12.2021.8.26.0100 e código D7FB37C.

Aplicando-se os percentuais fornecidos sobre a área líquida, temos a seguinte área de doações:

Sistema Viário	- 20,00%	=	150.000,00m²
Áreas Verdes	- 15,00%	=	112.500,00m²
Áreas Institucionais	- 5,00%	=	37.500,00m²
Área de Preserv. (Terr. Marinha)	- 15,00%	=	72.000,00m²
Área de Doações		=	372.000,00m²

logo:

A_D = 372.000,00m²

3.1.4.3. Área Vendável do Loteamento

Substituindo-se os valores calculados na expressão que fornece a Área Vendável do Loteamento, temos:

A_V = 750.000,00 - 372.000,00m²

Av = 265.500,00m²

3.1.4.4. Área dos Lotes

Analisando a região onde está localizado o imóvel avaliando, será adotado no presente trabalho uma área média de lote residencial de **500,00m².**

Este documento é cópia do original, assinado digitalmente por CAROLINA MACHADO LETIZIO VIEIRA e Tribunal de Justica do Estado de Sao Paulo, protocolado em 29/07/2022 às 00:58 , sob o número WJMJ22412974330
Para conferir o original, acesse o site https://esaj.tjsp.jus.br/pastadigital/pg/abrirConferenciaDocumento.do, informe o processo 1111746-12.2021.8.26.0100 e código D7FB37C.

3.1.4.5. Infraestrutura e Melhoramentos Urbanos

3.1.4.5.1. Despesas de Urbanização

Ainda embasados nos perfis de empreendimentos similares e no padrão que se pretende agregar ao empreendimento em análise, serão implantados os seguintes melhoramentos urbanos:

- Serviços de Topografia;
- Terraplenagem Leve;
- Rede de Água Potável;
- Rede de Esgoto;
- Rede de Águas Pluviais - Garerias;
- Rede de Águas Pluviais - Guias e Sarjetas;
- Pavimentação;
- Rede de Iluminação Pública;
- Etc.

3.1.5. Premissas

3.1.5.1. Custo de Oportunidade

Para a determinação do valor econômico a partir do emprego do Fluxo de Caixa Descontado, foi adotado um **Custo de Oportunidade de 14,18% ao ano ou 1,1112% ao mês**, devidamente fundamentado no Anexo 6 – Documentação Compulsada.

Este documento é cópia do original, assinado digitalmente por CAROLINA MACHADO LETIZIO VIEIRA e Tribunal de Justica do Estado de Sao Paulo, protocolado em 29/07/2022 às 00:58 , sob o número WJMJ22412974330
Para conferir o original, acesse o site https://esaj.tjsp.jus.br/pastadigital/pg/abrirConferenciaDocumento.do, informe o processo 1111746-12.2021.8.26.0100 e código D7FB37C.

3.1.5.2. Receitas

- Valor Unitário dos Lotes: R$ 235,70/m^2 (conforme Anexo 01 - Valor Unitário Básico);

- Valor dos Lotes: R$ 112.547,05, resultante do desconto de uma despesa de corretagem de 4,50% do valor do lote; que foi calculado em R$ 117.850,31 (conforme Anexo 01 - Valor Unitário Básico);

- Forma de Pagamento: 15% do valor total do lote a título de entrada e o restante em 100 pagamentos mensais de igual valor, com juros de 12% ao ano;

- Valor Presente dos Lotes: R$ 107.232,31 (conforme Anexo 03 - Valor Presente dos Lotes);

- Velocidade de Vendas: 11 unidades/mês durante um período de 48 (quarenta e oito) meses e 03 unidades no último mês;

- Início das Receitas: a partir do 18º mês da análise até o 38º mês da análise, sobre as quais foi aplicada uma valorização de 1,50% ao ano a partir do primeiro mês da análise.

3.1.5.3. Despesas

3.1.5.3.1. Retificação de Área

- Valor da Despesa: R$ 25.000,00 (de acordo com estimativa fornecida por profissional da área)

Este documento é cópia do original, assinado digitalmente por CAROLINA MACHADO LETIZIO VIEIRA e Tribunal de Justica do Estado de Sao Paulo, protocolado em 29/07/2022 às 00:58 , sob o número WJMJ22412974330
Para conferir o original, acesse o site https://esaj.tjsp.jus.br/pastadigital/pg/abrirConferenciaDocumento.do, informe o processo 1111746-12.2021.8.26.0100 e código D7FB37C.

- Forma de Pagamento: em 03 parcelas mensais de igual valor
- Primeiro Pagamento: 1º mês da análise
- Último Pagamento: 3º mês da análise

3.1.5.3.2. Rap-Rima

- Valor da Despesa: R$ 50.000,00 (de acordo com estimativa fornecida por profissional da área)
- Forma de Pagamento: em 6 parcelas mensais de igual valor
- Primeiro Pagamento: 4º mês da análise
- Último Pagamento: 9º mês da análise

3.1.5.3.3. Levantamento Topográfico

- Valor da Despesa: R$ 25.000,00 (de acordo com estimativa fornecida por profissional da área)
- Forma de Pagamento: em 3 parcelas mensais de igual valor
- Primeiro Pagamento: 10º mês da análise
- Último Pagamento: 12º mês da análise

3.1.5.3.4. Projetos

- Valor para execução e taxas para aprovação do projeto: R$ 1.192.107,47 - 5,00% do Custo de Implantação (conforme Anexo 4 - Custos de Implantação)

Este documento é cópia do original, assinado digitalmente por CAROLINA MACHADO LETIZIO VIEIRA e Tribunal de Justica do Estado de Sao Paulo, protocolado em 29/07/2022 às 00:58 , sob o número WJMJ22412974330
Para conferir o original, acesse o site https://esaj.tjsp.jus.br/pastadigital/pg/abrirConferenciaDocumento.do, informe o processo 1111746-12.2021.8.26.0100 e código D7FB37C.

- Forma de Pagamento: em 12 parcelas mensais de igual valor
- Primeiro Pagamento: 4º mês da análise
- Último Pagamento: 15º mês da análise

3.1.5.3.5. Custo de Implantação

- Custo de Implantação de Infraestrutura: R$ 23.842.149,48 (conforme Anexo 4 - Custos de Implantação)
- Forma de Investimento:
    - Primeira Etapa:
        - Custo: 60% do custo total de implantação
        - Período de Investimento: 7 meses
        - Primeiro Pagamento: 16º mês da análise
        - Último Pagamento: 22º mês da análise
    - Segunda Etapa:
        - Custo: 40% do custo total de implantação
        - Período de Investimento: 5 meses
        - Primeiro Pagamento: 23º mês da análise
        - Último Pagamento: 27º mês da análise

Este documento é cópia do original, assinado digitalmente por CAROLINA MACHADO LETIZIO VIEIRA e Tribunal de Justica do Estado de Sao Paulo, protocolado em 29/07/2022 às 00:58 , sob o número WJMJ22412974330
Para conferir o original, acesse o site https://esaj.tjsp.jus.br/pastadigital/pg/abrirConferenciaDocumento.do, informe o processo 1111746-12.2021.8.26.0100 e código D7FB37C.

3.1.5.3.6. Despesas com Marketing

- Despesa correspondente a 4,00% sobre o VGV;
- Forma de Investimento:
    - Primeira Etapa:
        - Custo: 50% do custo total de despesas com marketing
        - Período de Investimento: 12 meses
        - Primeiro Pagamento: 18º mês da análise
        - Último Pagamento: 27º mês da análise
    - Segunda Etapa:
        - Custo: 50% do custo total de despesas com marketing
        - Período de Investimento: 12 meses
        - Primeiro Pagamento: 28º mês da análise
        - Último Pagamento: 37º mês da análise

3.1.5.3.7. Lucro do Empreendedor

- Correspondente a 15% da receita líquida mensal;
- Primeiro Pagamento: 18º mês da análise
- Último Pagamento: 38º mês da análise

Este documento é cópia do original, assinado digitalmente por CAROLINA MACHADO LETIZIO VIEIRA e Tribunal de Justica do Estado de Sao Paulo, protocolado em 29/07/2022 às 00:58 , sob o número WJMJ22412974330
Para conferir o original, acesse o site https://esaj.tjsp.jus.br/pastadigital/pg/abrirConferenciaDocumento.do, informe o processo 1111746-12.2021.8.26.0100 e código D7FB37C.

3.1.5.3.8. Tributação pelo Lucro Presumido

- Tributação pelo Lucro Presumido, correspondente a 6,73% sobre a receita;

3.1.6. Máximo Valor Potencial

A partir do emprego das premissas acima explanadas no fluxo de caixa que pode ser observado junto ao Anexo 5 - Fluxo de Caixa, o máximo valor potencial do terreno, para Julho de 2.022 é de:

arredondando:

VALOR RESULTANTE DA AVALIAÇÃO:

VALOR DE MERCADO PARA VENDA:

VALOR DO IMÓVEL = R$ 9.300.000,00

(nove milhões e trezentos mil reais)

VALOR VÁLIDO PARA JULHO DE 2.022

Este documento é cópia do original, assinado digitalmente por CAROLINA MACHADO LETIZIO VIEIRA e Tribunal de Justica do Estado de Sao Paulo, protocolado em 29/07/2022 às 00:58 , sob o número WJMJ22412974330
Para conferir o original, acesse o site https://esaj.tjsp.jus.br/pastadigital/pg/abrirConferenciaDocumento.do, informe o processo 1111746-12.2021.8.26.0100 e código D7FB37C.

4. LIMITAÇÕES DO ESCOPO

O escopo técnico deste Laudo é limitado pelas seguintes premissas relacionadas a seguir:

1. Presume-se que os títulos de propriedade sejam bons e válidos, sem ônus, sendo importante ressaltar que a avaliação não tem a finalidade de confirmá-los;
2. Informações de terceiros são colhidas com cuidado e por premissa são consideradas boas e válidas, porém, os signatários não se responsabilizam pela sua veracidade;
3. Realizou-se o trabalho com base nas informações fornecidas pelo consulente, que se assumem como corretas e completas;
4. Não foram tomadas medidas no imóvel, tanto do terreno/gleba como das edificações e demais benfeitorias existentes que somente poderão ser confirmadas fielmente com o fornecimento do quadro de áreas mais recente.
5. Não se realizou estudos de engenharia no solo, que é presumido como bom ou similar aos comparativos de mercado, a não ser onde se menciona o contrário;
6. Não foram realizados estudos para averiguar ou não a presença de substâncias prejudiciais à saúde, à estrutura dos imóveis ou aos impactos ao meio ambiente e os valores reportados ignoram estes aspectos. Reserva-se o direito de rever a avaliação, caso venha a ser identificado algo que afete o valor de venda do imóvel;

Este documento é cópia do original, assinado digitalmente por CAROLINA MACHADO LETIZIO VIEIRA e Tribunal de Justica do Estado de Sao Paulo, protocolado em 29/07/2022 às 00:58 , sob o número WJMJ22412974330
Para conferir o original, acesse o site https://esaj.tjsp.jus.br/pastadigital/pg/abrirConferenciaDocumento.do, informe o processo 1111746-12.2021.8.26.0100 e código D7FB37C.

7. Tendências positivas passadas do mercado não são indicativos de sucessos futuros. Projeções são premissas na data da avaliação e os signatários não assumem responsabilidade por mudanças de comportamento do mercado.

8. Não se considerou quaisquer despesas de venda nem de tributação que possam surgir em caso de alienação ou em eventual aquisição, assim como qualquer saldo pendente de hipotecas, empréstimos ou quaisquer outras dívidas e acordos empresariais que recaiam sobre o bem avaliando;

9. Não foram considerados quaisquer incentivos fiscais ou de outra natureza por parte dos governos Federal, Estadual ou Municipal. Assumiu-se que o imóvel cumpre os requisitos da legislação em vigor quanto à saúde, segurança, encargos trabalhistas e responsabilidade civil;

10. Na falta de qualquer informação em contrário, assumiu-se que:

    (a) Não existem condições do solo anormais nem vestígios arqueológicos presentes que possam afetar adversamente a ocupação, atual ou futura, e consequentemente o valor do imóvel;

    (b) Os sistemas prediais e outros controles associados ou softwares, estão em perfeita ordem e livres de defeitos. Todas as edificações cumprem os requisitos estatutários e de autoridades legais, incluindo normas construtivas, de segurança contra incêndio, salubridade e segurança;

Este documento é cópia do original, assinado digitalmente por CAROLINA MACHADO LETIZIO VIEIRA e Tribunal de Justica do Estado de Sao Paulo, protocolado em 29/07/2022 às 00:58 , sob o número WJMJ22412974330
Para conferir o original, acesse o site https://esaj.tjsp.jus.br/pastadigital/pg/abrirConferenciaDocumento.do, informe o processo 1111746-12.2021.8.26.0100 e código D7FB37C.

(c) Todas as edificações descritas na matrícula do imóvel possuem licenças de construção, permanente ou direitos de uso existentes para a sua utilização corrente, não sendo afetado por propostas de planejamento;

11. A localização do imóvel somente poderá ser confirmada após fornecimento pelo contratante do levantamento georreferenciado.

12. Não se realizou levantamento topográfico ou avaliação ambiental, não sendo investigado dados históricos que pudessem determinar se o terreno/gleba está ou esteve contaminado. Na falta de qualquer informação em contrário, assumiu-se que:

(a) O imóvel é livre de contaminação e não é adversamente afetado por qualquer lei em vigor ou propostas ambientais;

(b) Qualquer atividade realizada no imóvel é regulada pela legislação ambiental e devidamente licenciada pelas autoridades competentes;

(c) A eventual existência de áreas de preservação permanente somente poderá ser fielmente considerada caso seja fornecido pelo contratante levantamento topográfico específico, neste caso, poderão ser obtidos resultados diferentes das premissas adotadas na avaliação, deste modo os signatários se reservam no direito de retificar o valor da avaliação.

Este documento é cópia do original, assinado digitalmente por CAROLINA MACHADO LETIZIO VIEIRA e Tribunal de Justica do Estado de Sao Paulo, protocolado em 29/07/2022 às 00:58 , sob o número WJMJ22412974330
Para conferir o original, acesse o site https://esaj.tjsp.jus.br/pastadigital/pg/abrirConferenciaDocumento.do, informe o processo 1111746-12.2021.8.26.0100 e código D7FB37C.

amaral d'avila
engenharia de avaliações

13. Não foram realizadas quaisquer pesquisas sobre a situação financeira dos ocupantes do imóvel, sendo considerado que as empresas/usuários ali estabelecidos cumprem com suas obrigações financeiras e que não há atraso ou inadimplência na quitação de suas obrigações ou quaisquer descumprimentos contratuais.

14. O relatório é dirigido ao cliente nomeado na capa e os signatários não devem responsabilidades a terceiros que assumam posições e decisões com base neste trabalho. Este relatório não poderá ser publicado em todo ou em parte. A cópia xerox deste laudo mesmo que autenticada não tem validade alguma sem as assinaturas dos signatários. Não é permitida a reprodução integral ou parcial deste laudo, ou divulgação pública sem a expressa autorização dos autores.

15. Sugerimos que seja providenciada antes de eventual operação de compra e venda, garantia hipotecária, dação em pagamento, a elaboração de levantamento planialtimétrico com a finalidade de constatar a área de terreno, bem como, das edificações e demais benfeitorias soerguidas no imóvel em tela. Caso se constate situação diferente da adotada, os signatários se reservam no direito de retificar os valores determinados.

São Paulo - SP
Av. Paulista, 1.159 - 7º Andar - Conjunto. 713 - Jardim Paulista
CEP: 01311-921 - PABX/FAX: (11) 5904- 7572
contato@amaraldavila.com.br

Rio de Janeiro - RJ
Av. Presidente Wilson, 231 - 9º Andar - Centro
CEP: 20031-021 - TEL: (21) 4560- 3000
contato@amaraldavila.com.br

Este documento é cópia do original, assinado digitalmente por CAROLINA MACHADO LETIZIO VIEIRA e Tribunal de Justica do Estado de Sao Paulo, protocolado em 29/07/2022 às 00:58 , sob o número WJMJ22412974330
Para conferir o original, acesse o site https://esaj.tjsp.jus.br/pastadigital/pg/abrirConferenciaDocumento.do, informe o processo 1111746-12.2021.8.26.0100 e código D7FB37C.

amaral d'avila
engenharia de avaliações

5. ENCERRAMENTO

Encerrados os trabalhos, foi redigido e impresso este LAUDO, que se compõe de 22 (vinte e duas) folhas escritas de um só lado, contendo rubricas impressas, menos esta última, que vai datada e assinada.

Acompanham 07 (sete) anexos:

1. Valor Unitário Básico
2 . Elementos Comparativos
3. Valor Presente do Lote
4. Custo de Implantação
5. Fluxo de Caixa Descontado - Involutivo
6. Documentação Compulsada
7. Anotação de Responsabilidade Técnica

São Paulo, 26 de Julho de 2.022.

PELA AMARAL D'AVILA ENGENHARIA DE AVALIAÇÕES

CELSO DE SAMPAIO AMARAL NETO
CREA nº 133.052/D
Engenheiro Civil

Este documento é cópia do original, assinado digitalmente por CAROLINA MACHADO LETIZIO VIEIRA e Tribunal de Justica do Estado de Sao Paulo, protocolado em 29/07/2022 às 00:58 , sob o número WJMJ22412974330
Para conferir o original, acesse o site https://esaj.tjsp.jus.br/pastadigital/pg/abrirConferenciaDocumento.do, informe o processo 1111746-12.2021.8.26.0100 e código D7FB37C.

amaral d'avila
engenharia de avaliações

A N E X O 1

VALOR UNITÁRIO BÁSICO

São Paulo - SP
Av. Paulista, 1.159 - 7º Andar - Conjunto. 713 - Jardim Paulista
CEP: 01311-921 - PABX/FAX: (11) 5904- 7572
contato@amaraldavila.com.br

Rio de Janeiro - RJ
Av. Presidente Wilson, 231 - 9º Andar - Centro
CEP: 20031-021 - TEL: (21) 4560- 3000
contato@amaraldavila.com.br

Este documento é cópia do original, assinado digitalmente por CAROLINA MACHADO LETIZIO VIEIRA e Tribunal de Justica do Estado de Sao Paulo, protocolado em 29/07/2022 às 00:58 , sob o número WJMJ22412974330
Para conferir o original, acesse o site https://esaj.tjsp.jus.br/pastadigital/pg/abrirConferenciaDocumento.do, informe o processo 1111746-12.2021.8.26.0100 e código D7FB37C.

Situação Paradigma:

Área = 1,00

IF = 100,00

							Fatores Utilizados				
El. nº	Endereço	IF	Valor (R$)	Área (m2)	F oferta	Vu (R$/m2)	F transp	F área	Fi	Fator Final	q (R$/m2)
1	Rua Sem Nome, acesso pela Avenida Aloisio Evangelista da Fonseca, próx. Village Graça Mar	120,00	90.000,00	297,50	0,90	272,27	0,8333	0,9400	1,7733	0,7733	210,55
2	Rua Morada da Lua, próximo à Avenida Aloisio Evangelista da Fonseca	120,00	120.000,00	402,00	0,90	268,66	0,8333	0,9500	1,7833	0,7833	210,44
3	Avenida Aloisio Evangelista da Fonseca, altura do nº 18.996	140,00	170.000,00	400,00	0,90	382,50	0,7143	0,9500	1,6643	0,6643	254,09
4	Rua Sem Nome, acesso pela Avenida Taquari, próximo ao Hotel Guaibim	130,00	150.000,00	375,00	0,90	360,00	0,7692	0,9300	1,6992	0,6992	251,71
5	Rua Sem Nome, acesso pela Avenida Taquari, próximo ao Hotel Guaibim	130,00	150.000,00	375,00	0,90	360,00	0,7692	0,9300	1,6992	0,6992	251,71

Valor Unitário Básico

Soma = 1.178,50 /m2

n° de Elementos = 5

Média = 235,70 /m2

Mínimo = 164,99 /m2

Máximo = 306,41 /m2

Eliminando-se os elementos discrepantes (D):

Soma = 1.178,50

Média = 235,70 /m2

Limites de Confiança:

Número de Amostras = 5

Graus de Liberdade = 4

tc (tabelado) = 1,533

Desvio Padrão = 23,03

Superior = R$ 251,49 / m2

Limite Inferior = R$ 219,91 / m2

Média = R$ 235,70 / m2

Intervalo - Elementos Efetivamente Utilizados

Valor Mínimo = R$ 210,44 / m2

Valor Máximo = R$ 254,09 / m2

Campo de Arbítrio

Limite Superior = R$ 271,06 / m2

Limite Inferior = R$ 200,35 / m2

IMÓVEL AVALIANDO

Dados do Imóvel:

Área (m2) = 500,00

IF = 100,00

Área = 1,00

Coeficientes

F transp = 1,0000

F área = 1,0000

Determinação do Valor do Imóvel

Vu (R$/m2) = 235,70

Vu adot (R$/m2) = 235,70

Vu HOMO (R$/m2) = 235,70

Área Adotada (m2) = 500,00

Valor = R$ 117.850,31

El. nº	Fonte de Informação
1	José Carlos Ramos Corretor de Imóveis - Tel. (75) 9.9874-1881 - Sr. José
2	Márcia Edington Imóveis - Tel. (75) 3641-2325 / 9.9150-4768 - Sra. Márcia
3	Imóveis Paraízo - Tel. (75) 3641-0149 / 9.8834-5525 / 9.9962-1775 - Sr. Antônio
4	Márcia Edington Imóveis - Tel. (75) 3641-2325 / 9.9150-4768 - Sra. Márcia
5	Márcia Edington Imóveis - Tel. (75) 3641-2325 / 9.9150-4768 - Sra. Márcia

NOTA:

Valor unitário homogeneizado => q = Vu x (1 + Σ Fi - n)

Onde: Vu = Preço Unitário do Elemento, considerando a elasticidade da oferta

Σ Fi = Somatória do fatores utilizados

n = Número de fatores utilizados = 2

São Paulo - SP
Av. Paulista, 1.159 - 7º Andar - Conjunto. 713 - Jardim Paulista
CEP: 01311-921 - PABX/FAX: (11) 5904- 7572
contato@amaraldavila.com.br

Rio de Janeiro - RJ
Av. Presidente Wilson, 231 - 9º Andar - Centro
CEP: 20031-021 - TEL: (21) 4560- 3000
contato@amaraldavila.com.br

amaral d'avila
engenharia de avaliações

Este documento é cópia do original, assinado digitalmente por CAROLINA MACHADO LETIZIO VIEIRA e Tribunal de Justica do Estado de Sao Paulo, protocolado em 29/07/2022 às 00:58 , sob o número WJMJ22412974330 .
Para conferir o original, acesse o site https://esaj.tjsp.jus.br/pastadigital/pg/abrirConferenciaDocumento.do, informe o processo 1111746-12.2021.8.26.0100 e código D7FB37C.

amaral d'avila
engenharia de avaliações

A N E X O 2

ELEMENTOS COMPARATIVOS

São Paulo - SP
Av. Paulista, 1.159 - 7º Andar - Conjunto. 713 - Jardim Paulista
CEP: 01311-921 - PABX/FAX: (11) 5904- 7572
contato@amaraldavila.com.br

Rio de Janeiro - RJ
Av. Presidente Wilson, 231 - 9º Andar - Centro
CEP: 20031-021 - TEL: (21) 4560- 3000
contato@amaraldavila.com.br

Este documento é cópia do original, assinado digitalmente por CAROLINA MACHADO LETIZIO VIEIRA e Tribunal de Justica do Estado de Sao Paulo, protocolado em 29/07/2022 às 00:58 , sob o número WJMJ22412974330
Para conferir o original, acesse o site https://esaj.tjsp.jus.br/pastadigital/pg/abrirConferenciaDocumento.do, informe o processo 1111746-12.2021.8.26.0100 e código D7FB37C.

amaral d'avila
engenharia de avaliações

RESUMO DOS ELEMENTOS COMPARATIVOS

Comparativo no. 1 :	Rua Sem Nome, acesso pela Avenida Aloisio Evangelista da Fonseca, próx. Village Graça Mar			O/T :	O
Fonte:	José Carlos Ramos Corretor de Imóveis - Tel. (75) 9.9874-1881 - Sr. José			V/L :	V
Município:	Valença/BA	Fator Transposição:			0,833
Bairro:	Guaibim	Fator Topografia:			1,000
Área de Terreno (m2):	297,50	Fator Área:			0,940
Índice Fiscal:	120,00	Outros ( )			
Topografia:	1,00				
Preço à Vista:	R$ 90.000,00	Mês: 7		Ano:	2022
Preço por m2 de Área de Terreno, abatido em 10%:					R$ 272,27
Observações:					OFERTA VENDA

Comparativo no. 2 :	Rua Morada da Lua, próximo à Avenida Aloisio Evangelista da Fonseca			O/T :	O
Fonte:	Márcia Edington Imóveis - Tel. (75) 3641-2325 / 9.9150-4768 - Sra. Márcia			V/L :	V
Município:	Valença/BA	Fator Transposição:			0,833
Bairro:	Guaibim	Fator Topografia:			1,000
Área de Terreno (m2):	402,00	Fator Área:			0,950
Índice Fiscal:	120,00	Outros ( )			
Topografia:	1,00				
Preço à Vista:	R$ 120.000,00	Mês: 7		Ano:	2022
Preço por m2 de Área de Terreno, abatido em 10%:					R$ 268,66
Observações:					OFERTA VENDA

Comparativo no. 3 :	Avenida Aloisio Evangelista da Fonseca, altura do nº 18.996			O/T :	O
Fonte:	Imóveis Paraízo - Tel. (75) 3641-0149 / 9.8834-5525 / 9.9962-1775 - Sr. Antônio			V/L :	V
Município:	Valença/BA	Fator Transposição:			0,714
Bairro:	Loteamento Michelle	Fator Topografia:			1,000
Área de Terreno (m2):	400,00	Fator Área:			0,950
Índice Fiscal:	140,00	Outros ( )			
Topografia:	1				
Preço à Vista:	R$ 170.000,00	Mês: 7		Ano:	2022
Preço por m2 de Área de Terreno, abatido em 10%:					R$ 382,50
Observações:					OFERTA VENDA

Comparativo no. 4 :	Rua Sem Nome, acesso pela Avenida Taquari, próximo ao Hotel Guaibim			O/T :	O
Fonte:	Márcia Edington Imóveis - Tel. (75) 3641-2325 / 9.9150-4768 - Sra. Márcia			V/L :	V
Município:	Valença/BA	Fator Transposição:			0,769
Bairro:	Guaibim	Fator Topografia:			1,000
Área de Terreno (m2):	375,00	Fator Área:			0,930
Índice Fiscal:	130,00	Outros ( )			
Topografia:	1,00				
Preço à Vista:	R$ 150.000,00	Mês: 7		Ano:	2022
Preço por m2 de Área de Terreno, abatido em 10%:					R$ 360,00
Observações:	Terreno				OFERTA VENDA

Comparativo no. 5 :	Rua Sem Nome, acesso pela Avenida Taquari, próximo ao Hotel Guaibim			O/T :	O
Fonte:	Márcia Edington Imóveis - Tel. (75) 3641-2325 / 9.9150-4768 - Sra. Márcia			V/L :	V
Município:	Maria da Fé/MG	Fator Transposição:			0,769
Bairro:		Fator Topografia:			1,000
Área de Terreno (m2):	375,00	Fator Área:			0,930
Índice Fiscal:	130,00	Outros ( )			
Topografia:	1,00				
Preço à Vista:	R$ 150.000,00	Mês: 6		Ano:	2020
Preço por m2 de Área de Terreno, abatido em 10%:					R$ 360,00
Observações:					OFERTA VENDA

São Paulo - SP
Av. Paulista, 1.159 - 7º Andar - Conjunto. 713 - Jardim Paulista
CEP: 01311-921 - PABX/FAX: (11) 5904- 7572
contato@amaraldavila.com.br

Rio de Janeiro - RJ
Av. Presidente Wilson, 231 - 9º Andar - Centro
CEP: 20031-021 - TEL: (21) 4560- 3000
contato@amaraldavila.com.br

Este documento é cópia do original, assinado digitalmente por CAROLINA MACHADO LETIZIO VIEIRA e Tribunal de Justica do Estado de Sao Paulo, protocolado em 29/07/2022 às 00:58 , sob o número WJMJ22412974330
Para conferir o original, acesse o site https://esaj.tjsp.jus.br/pastadigital/pg/abrirConferenciaDocumento.do, informe o processo 1111746-12.2021.8.26.0100 e código D7FB37C.

amaral d'avila
engenharia de avaliações

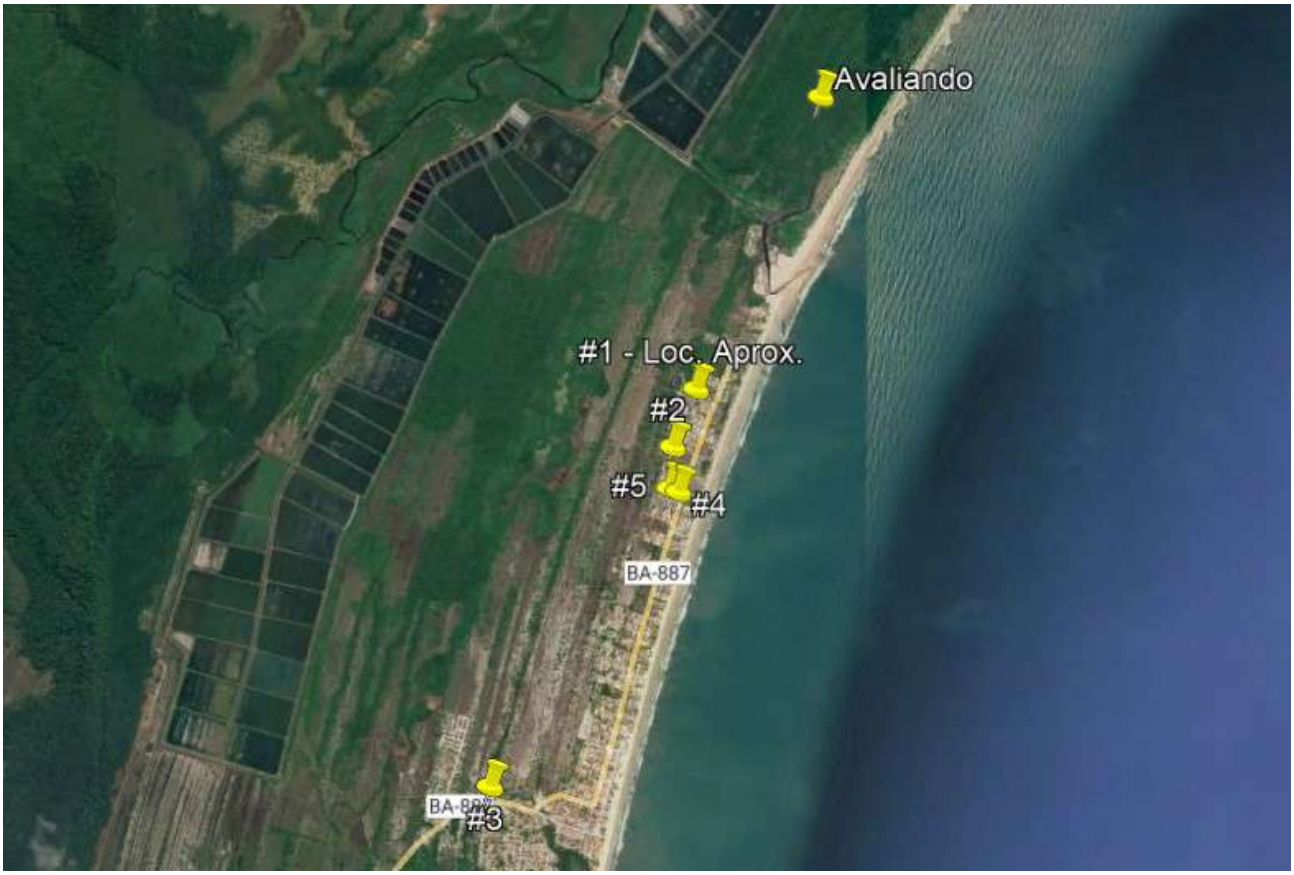

São Paulo - SP
Av. Paulista, 1.159 - 7º Andar - Conjunto. 713 - Jardim Paulista
CEP: 01311-921 - PABX/FAX: (11) 5904- 7572
contato@amaraldavila.com.br

Rio de Janeiro - RJ
Av. Presidente Wilson, 231 - 9º Andar - Centro
CEP: 20031-021 - TEL: (21) 4560- 3000
contato@amaraldavila.com.br

Este documento é cópia do original, assinado digitalmente por CAROLINA MACHADO LETIZIO VIEIRA e Tribunal de Justica do Estado de Sao Paulo, protocolado em 29/07/2022 às 00:58 , sob o número WJMJ22412974330
Para conferir o original, acesse o site https://esaj.tjsp.jus.br/pastadigital/pg/abrirConferenciaDocumento.do, informe o processo 1111746-12.2021.8.26.0100 e código D7FB37C.

amaral d'avila
engenharia de avaliações

A N E X O 3

VALOR PRESENSENTE

São Paulo - SP
Av. Paulista, 1.159 - 7º Andar - Conjunto. 713 - Jardim Paulista
CEP: 01311-921 - PABX/FAX: (11) 5904- 7572
contato@amaraldavila.com.br

Rio de Janeiro - RJ
Av. Presidente Wilson, 231 - 9º Andar - Centro
CEP: 20031-021 - TEL: (21) 4560- 3000
contato@amaraldavila.com.br

Este documento é cópia do original, assinado digitalmente por CAROLINA MACHADO LETIZIO VIEIRA e Tribunal de Justica do Estado de Sao Paulo, protocolado em 29/07/2022 às 00:58 , sob o número WJMJ22412974330
Para conferir o original, acesse o site https://esaj.tjsp.jus.br/pastadigital/pg/abrirConferenciaDocumento.do, informe o processo 1111746-12.2021.8.26.0100 e código D7FB37C.

amaral d'avila
engenharia de avaliações

	0	1	2	3	4	5	6	7	8	9	10	11	12	13	14
Entrada	16.882,06	0,00	0,00	0,00	0,00	0,00	0,00	0,00	0,00	0,00	0,00	0,00	0,00	0,00	0,00
Parcelas	0,00	1.517,79	1.517,79	1.517,79	1.517,79	1.517,79	1.517,79	1.517,79	1.517,79	1.517,79	1.517,79	1.517,79	1.517,79	1.517,79	1.517,79
Subtotal	90.350,26														
Total	**107.232,31**														

São Paulo - SP
Av. Paulista, 1.159 - 7º Andar - Conjunto. 713 - Jardim Paulista
CEP: 01311-921 - PABX/FAX: (11) 5904- 7572
contato@amaraldavila.com.br

Rio de Janeiro - RJ
Av. Presidente Wilson, 231 - 9º Andar - Centro
CEP: 20031-021 - TEL: (21) 4560- 3000
contato@amaraldavila.com.br

Este documento é cópia do original, assinado digitalmente por CAROLINA MACHADO LETIZIO VIEIRA e Tribunal de Justica do Estado de Sao Paulo, protocolado em 29/07/2022 às 00:58 , sob o número WJMJ22412974330
Para conferir o original, acesse o site https://esaj.tjsp.jus.br/pastadigital/pg/abrirConferenciaDocumento.do, informe o processo 1111746-12.2021.8.26.0100 e código D7FB37C.

amaral d'avila
engenharia de avaliações

15	16	17	18	19	20	21	22	23	24	25	26	27	28	29	30	31	32
0,00	0,00	0,00	0,00	0,00	0,00	0,00	0,00	0,00	0,00	0,00	0,00	0,00	0,00	0,00	0,00	0,00	0,00
1.517,79	1.517,79	1.517,79	1.517,79	1.517,79	1.517,79	1.517,79	1.517,79	1.517,79	1.517,79	1.517,79	1.517,79	1.517,79	1.517,79	1.517,79	1.517,79	1.517,79	1.517,79

São Paulo - SP
Av. Paulista, 1.159 - 7º Andar - Conjunto. 713 - Jardim Paulista
CEP: 01311-921 - PABX/FAX: (11) 5904- 7572
contato@amaraldavila.com.br

Rio de Janeiro - RJ
Av. Presidente Wilson, 231 - 9º Andar - Centro
CEP: 20031-021 - TEL: (21) 4560- 3000
contato@amaraldavila.com.br

Este documento é cópia do original, assinado digitalmente por CAROLINA MACHADO LETIZIO VIEIRA e Tribunal de Justica do Estado de Sao Paulo, protocolado em 29/07/2022 às 00:58 , sob o número WJMJ22412974330
Para conferir o original, acesse o site https://esaj.tjsp.jus.br/pastadigital/pg/abrirConferenciaDocumento.do, informe o processo 1111746-12.2021.8.26.0100 e código D7FB37C.

amaral d'avila
engenharia de avaliações

33	34	35	36	37	38	39	40	41	42	43	44	45	46	47	48	49	50
0,00	0,00	0,00	0,00	0,00	0,00	0,00	0,00	0,00	0,00	0,00	0,00	0,00	0,00	0,00	0,00	0,00	0,00
1.517,79	1.517,79	1.517,79	1.517,79	1.517,79	1.517,79	1.517,79	1.517,79	1.517,79	1.517,79	1.517,79	1.517,79	1.517,79	1.517,79	1.517,79	1.517,79	1.517,79	1.517,79

São Paulo - SP
Av. Paulista, 1.159 - 7º Andar - Conjunto. 713 - Jardim Paulista
CEP: 01311-921 - PABX/FAX: (11) 5904- 7572
contato@amaraldavila.com.br

Rio de Janeiro - RJ
Av. Presidente Wilson, 231 - 9º Andar - Centro
CEP: 20031-021 - TEL: (21) 4560- 3000
contato@amaraldavila.com.br

Este documento é cópia do original, assinado digitalmente por CAROLINA MACHADO LETIZIO VIEIRA e Tribunal de Justica do Estado de Sao Paulo, protocolado em 29/07/2022 às 00:58 , sob o número WJMJ22412974330
Para conferir o original, acesse o site https://esaj.tjsp.jus.br/pastadigital/pg/abrirConferenciaDocumento.do, informe o processo 1111746-12.2021.8.26.0100 e código D7FB37C.

amaral d'avila
engenharia de avaliações

51	52	53	54	55	56	57	58	59	60	61	62	63	64	65	66	67	68
0,00	0,00	0,00	0,00	0,00	0,00	0,00	0,00	0,00	0,00	0,00	0,00	0,00	0,00	0,00	0,00	0,00	0,00
1.517,79	1.517,79	1.517,79	1.517,79	1.517,79	1.517,79	1.517,79	1.517,79	1.517,79	1.517,79	1.517,79	1.517,79	1.517,79	1.517,79	1.517,79	1.517,79	1.517,79	1.517,79

São Paulo - SP
Av. Paulista, 1.159 - 7º Andar - Conjunto. 713 - Jardim Paulista
CEP: 01311-921 - PABX/FAX: (11) 5904- 7572
contato@amaraldavila.com.br

Rio de Janeiro - RJ
Av. Presidente Wilson, 231 - 9º Andar - Centro
CEP: 20031-021 - TEL: (21) 4560- 3000
contato@amaraldavila.com.br

Este documento é cópia do original, assinado digitalmente por CAROLINA MACHADO LETIZIO VIEIRA e Tribunal de Justica do Estado de Sao Paulo, protocolado em 29/07/2022 às 00:58 , sob o número WJMJ22412974330
Para conferir o original, acesse o site https://esaj.tjsp.jus.br/pastadigital/pg/abrirConferenciaDocumento.do, informe o processo 1111746-12.2021.8.26.0100 e código D7FB37C.

amaral d'avila
engenharia de avaliações

69	70	71	72	73	74	75	76	77	78	79	80	81	82	83	84	85	86
0,00	0,00	0,00	0,00	0,00	0,00	0,00	0,00	0,00	0,00	0,00	0,00	0,00	0,00	0,00	0,00	0,00	0,00
1.517,79	1.517,79	1.517,79	1.517,79	1.517,79	1.517,79	1.517,79	1.517,79	1.517,79	1.517,79	1.517,79	1.517,79	1.517,79	1.517,79	1.517,79	1.517,79	1.517,79	1.517,79

São Paulo - SP
Av. Paulista, 1.159 - 7º Andar - Conjunto. 713 - Jardim Paulista
CEP: 01311-921 - PABX/FAX: (11) 5904- 7572
contato@amaraldavila.com.br

Rio de Janeiro - RJ
Av. Presidente Wilson, 231 - 9º Andar - Centro
CEP: 20031-021 - TEL: (21) 4560- 3000
contato@amaraldavila.com.br

Este documento é cópia do original, assinado digitalmente por CAROLINA MACHADO LETIZIO VIEIRA e Tribunal de Justica do Estado de Sao Paulo, protocolado em 29/07/2022 às 00:58 , sob o número WJMJ22412974330
Para conferir o original, acesse o site https://esaj.tjsp.jus.br/pastadigital/pg/abrirConferenciaDocumento.do, informe o processo 1111746-12.2021.8.26.0100 e código D7FB37C.

amaral d'avila
engenharia de avaliações

87	88	89	90	91	92	93	94	95	96	97	98	99	100
0,00	0,00	0,00	0,00	0,00	0,00	0,00	0,00	0,00	0,00	0,00	0,00	0,00	0,00
1.517,79	1.517,79	1.517,79	1.517,79	1.517,79	1.517,79	1.517,79	1.517,79	1.517,79	1.517,79	1.517,79	1.517,79	1.517,79	1.517,79

São Paulo - SP
Av. Paulista, 1.159 - 7º Andar - Conjunto. 713 - Jardim Paulista
CEP: 01311-921 - PABX/FAX: (11) 5904- 7572
contato@amaraldavila.com.br

Rio de Janeiro - RJ
Av. Presidente Wilson, 231 - 9º Andar - Centro
CEP: 20031-021 - TEL: (21) 4560- 3000
contato@amaraldavila.com.br

Este documento é cópia do original, assinado digitalmente por CAROLINA MACHADO LETIZIO VIEIRA e Tribunal de Justica do Estado de Sao Paulo, protocolado em 29/07/2022 às 00:58 , sob o número WJMJ22412974330
Para conferir o original, acesse o site https://esaj.tjsp.jus.br/pastadigital/pg/abrirConferenciaDocumento.do, informe o processo 1111746-12.2021.8.26.0100 e código D7FB37C.

amaral d'avila
engenharia de avaliações

A N E X O 4

CUSTO DE IMPLANTAÇÃO

São Paulo - SP
Av. Paulista, 1.159 - 7º Andar - Conjunto. 713 - Jardim Paulista
CEP: 01311-921 - PABX/FAX: (11) 5904- 7572
contato@amaraldavila.com.br

Rio de Janeiro - RJ
Av. Presidente Wilson, 231 - 9º Andar - Centro
CEP: 20031-021 - TEL: (21) 4560- 3000
contato@amaraldavila.com.br

Este documento é cópia do original, assinado digitalmente por CAROLINA MACHADO LETIZIO VIEIRA e Tribunal de Justica do Estado de Sao Paulo, protocolado em 29/07/2022 às 00:58 , sob o número WJMJ22412974330
Para conferir o original, acesse o site https://esaj.tjsp.jus.br/pastadigital/pg/abrirConferenciaDocumento.do, informe o processo 1111746-12.2021.8.26.0100 e código D7FB37C.

amaral d'avila
engenharia de avaliações

Custo de Implantação					
Fator de Transposição:	1,00				
Data-Base do Índice:	6	de 2020			
Data-Base da Avaliação:	6	de 2022			
Atualização:	30,627%				
				jun/20	jun/22
DESPESAS DE URBANIZAÇÃO:			SIM/NÃO	Tabela	V. da Desp
Serviços de Topografia			1	R$ 8.377,48	R$ 10.943,28
Terraplenagem Leve			1	R$ 1.327,07	R$ 1.733,52
Terraplenagem Média			0	R$ 3.177,63	R$ 0,00
Terraplenagem Pesada			0	R$ 8.102,14	R$ 0,00
Rede de Água Potável			1	R$ 8.213,48	R$ 10.729,05
Rede de Esgoto			1	R$ 18.378,72	R$ 24.007,64
Drenagem de águas pluviais - galerias			1	R$ 7.209,71	R$ 9.417,86
Drenagem de águas pluviais - guias e sarjetas			1	R$ 6.073,31	R$ 7.933,41
Pavimentação			1	R$ 16.374,53	R$ 21.389,62
Rede de Iluminação Pública			1	R$ 2.791,58	R$ 3.646,57
Subtotal				R$ 80.025,65	R$ 89.800,94
Despesa para: Muros, Portaria, Guarita, Administração					0,00%
Total:			R$	89.800,94	/1.000 m2
Área a Lotear:		265.500,00	m2		
Custo de Implantação:	R$	23.842.149,48			

São Paulo - SP
Av. Paulista, 1.159 - 7º Andar - Conjunto. 713 - Jardim Paulista
CEP: 01311-921 - PABX/FAX: (11) 5904- 7572
contato@amaraldavila.com.br

Rio de Janeiro - RJ
Av. Presidente Wilson, 231 - 9º Andar - Centro
CEP: 20031-021 - TEL: (21) 4560- 3000
contato@amaraldavila.com.br

Este documento é cópia do original, assinado digitalmente por CAROLINA MACHADO LETIZIO VIEIRA e Tribunal de Justica do Estado de Sao Paulo, protocolado em 29/07/2022 às 00:58 , sob o número WJMJ22412974330
Para conferir o original, acesse o site https://esaj.tjsp.jus.br/pastadigital/pg/abrirConferenciaDocumento.do, informe o processo 1111746-12.2021.8.26.0100 e código D7FB37C.

amaral d'avila
engenharia de avaliações

A N E X O 5

FLUXO DE CAIXA DESCONTADO

INVOLUTIVO

São Paulo - SP
Av. Paulista, 1.159 - 7º Andar - Conjunto. 713 - Jardim Paulista
CEP: 01311-921 - PABX/FAX: (11) 5904- 7572
contato@amaraldavila.com.br

Rio de Janeiro - RJ
Av. Presidente Wilson, 231 - 9º Andar - Centro
CEP: 20031-021 - TEL: (21) 4560- 3000
contato@amaraldavila.com.br

Este documento é cópia do original, assinado digitalmente por CAROLINA MACHADO LETIZIO VIEIRA e Tribunal de Justica do Estado de Sao Paulo, protocolado em 29/07/2022 às 00:58 , sob o número WJMJ22412974330
Para conferir o original, acesse o site https://esaj.tjsp.jus.br/pastadigital/pg/abrirConferenciaDocumento.do, informe o processo 1111746-12.2021.8.26.0100 e código D7FB37C.

amaral d'avila
engenharia de avaliações

Velocidade de Vendas: 2,00%
Taxa de Desconto: 1,1112 % a.m.

	0	1	2	3	4	5	6	7	8	9	10	11	12	13	14	15	16	17	18	19	20	21	22
Despesas																							
Retificação de Área	0,00	(8333,33)	(8333,33)	(8333,33)	0,00	0,00	0,00	0,00	0,00	0,00	0,00	0,00	0,00	0,00	0,00	0,00	0,00	0,00	0,00	0,00	0,00	0,00	0,00
RAP Rima e Levantamento	0,00	0,00	0,00	0,00	(8333,33)	(8333,33)	(8333,33)	(8333,33)	(8333,33)	(8333,33)	0,00	0,00	0,00	0,00	0,00	0,00	0,00	0,00	0,00	0,00	0,00	0,00	0,00
Lev. Topográfico e Demarcação	0,00	0,00	0,00	0,00	0,00	0,00	0,00	0,00	0,00	0,00	(8333,33)	(8333,33)	(8333,33)	0,00	0,00	0,00	0,00	0,00	0,00	0,00	0,00	0,00	0,00
Aprovação de Projetos	0,00	0,00	0,00	0,00	(99342,29)	(99342,29)	(99342,29)	(99342,29)	(99342,29)	(99342,29)	(99342,29)	(99342,29)	(99342,29)	(99342,29)	(99342,29)	(99342,29)	0,00	0,00	0,00	0,00	0,00	0,00	0,00
Implantação	0,00	0,00	0,00	0,00	0,00	0,00	0,00	0,00	0,00	0,00	0,00	0,00	0,00	0,00	0,00	0,00	-1.362.408,54	-1.362.408,54	-1.362.408,54	-1.362.408,54	-1.362.408,54	-1.362.408,54	-1.362.408,54
	0,00	0,00	0,00	0,00	0,00	0,00	0,00	0,00	0,00	0,00	0,00	0,00	0,00	0,00	0,00	0,00	0,00	0,00	0,00	0,00	0,00	0,00	0,00
Despesas com Marketing	0,00	0,00	0,00	0,00	0,00	0,00	0,00	0,00	0,00	0,00	0,00	0,00	0,00	0,00	0,00	0,00	0,00	0,00	(149208,24)	(149208,24)	(149208,24)	(149208,24)	(149208,24)
	0,00	0,00	0,00	0,00	0,00	0,00	0,00	0,00	0,00	0,00	0,00	0,00	0,00	0,00	0,00	0,00	0,00	0,00	0,00	0,00	0,00	0,00	0,00
Lucro	0,00	0,00	0,00	0,00	0,00	0,00	0,00	0,00	0,00	0,00	0,00	0,00	0,00	0,00	0,00	0,00	0,00	0,00	(182281,13)	(182281,13)	(182281,13)	(182281,13)	(182281,13)
Tributação	0,00	0,00	0,00	0,00	0,00	0,00	0,00	0,00	0,00	0,00	0,00	0,00	0,00	0,00	0,00	0,00	0,00	0,00	(81783,46)	(81783,46)	(81783,46)	(81783,46)	(81783,46)
Receita																							
Venda das Unidades	0,00	0,00	0,00	0,00	0,00	0,00	0,00	0,00	0,00	0,00	0,00	0,00	0,00	0,00	0,00	0,00	0,00	0,00	1.215.207,50	0,00	0,00	0,00	0,00
Venda das Unidades	0,00	0,00	0,00	0,00	0,00	0,00	0,00	0,00	0,00	0,00	0,00	0,00	0,00	0,00	0,00	0,00	0,00	0,00	0,00	1.215.207,50	0,00	0,00	0,00
Venda das Unidades	0,00	0,00	0,00	0,00	0,00	0,00	0,00	0,00	0,00	0,00	0,00	0,00	0,00	0,00	0,00	0,00	0,00	0,00	0,00	0,00	1.215.207,50	0,00	0,00
Venda das Unidades	0,00	0,00	0,00	0,00	0,00	0,00	0,00	0,00	0,00	0,00	0,00	0,00	0,00	0,00	0,00	0,00	0,00	0,00	0,00	0,00	0,00	1.215.207,50	0,00
Venda das Unidades	0,00	0,00	0,00	0,00	0,00	0,00	0,00	0,00	0,00	0,00	0,00	0,00	0,00	0,00	0,00	0,00	0,00	0,00	0,00	0,00	0,00	0,00	1.215.207,50
Venda das Unidades	0,00	0,00	0,00	0,00	0,00	0,00	0,00	0,00	0,00	0,00	0,00	0,00	0,00	0,00	0,00	0,00	0,00	0,00	0,00	0,00	0,00	0,00	0,00
Venda das Unidades	0,00	0,00	0,00	0,00	0,00	0,00	0,00	0,00	0,00	0,00	0,00	0,00	0,00	0,00	0,00	0,00	0,00	0,00	0,00	0,00	0,00	0,00	0,00
Venda das Unidades	0,00	0,00	0,00	0,00	0,00	0,00	0,00	0,00	0,00	0,00	0,00	0,00	0,00	0,00	0,00	0,00	0,00	0,00	0,00	0,00	0,00	0,00	0,00
Venda das Unidades	0,00	0,00	0,00	0,00	0,00	0,00	0,00	0,00	0,00	0,00	0,00	0,00	0,00	0,00	0,00	0,00	0,00	0,00	0,00	0,00	0,00	0,00	0,00
Venda das Unidades	0,00	0,00	0,00	0,00	0,00	0,00	0,00	0,00	0,00	0,00	0,00	0,00	0,00	0,00	0,00	0,00	0,00	0,00	0,00	0,00	0,00	0,00	0,00
Venda das Unidades	0,00	0,00	0,00	0,00	0,00	0,00	0,00	0,00	0,00	0,00	0,00	0,00	0,00	0,00	0,00	0,00	0,00	0,00	0,00	0,00	0,00	0,00	0,00
Venda das Unidades	0,00	0,00	0,00	0,00	0,00	0,00	0,00	0,00	0,00	0,00	0,00	0,00	0,00	0,00	0,00	0,00	0,00	0,00	0,00	0,00	0,00	0,00	0,00
Venda das Unidades	0,00	0,00	0,00	0,00	0,00	0,00	0,00	0,00	0,00	0,00	0,00	0,00	0,00	0,00	0,00	0,00	0,00	0,00	0,00	0,00	0,00	0,00	0,00
Venda das Unidades	0,00	0,00	0,00	0,00	0,00	0,00	0,00	0,00	0,00	0,00	0,00	0,00	0,00	0,00	0,00	0,00	0,00	0,00	0,00	0,00	0,00	0,00	0,00
Venda das Unidades	0,00	0,00	0,00	0,00	0,00	0,00	0,00	0,00	0,00	0,00	0,00	0,00	0,00	0,00	0,00	0,00	0,00	0,00	0,00	0,00	0,00	0,00	0,00
Venda das Unidades	0,00	0,00	0,00	0,00	0,00	0,00	0,00	0,00	0,00	0,00	0,00	0,00	0,00	0,00	0,00	0,00	0,00	0,00	0,00	0,00	0,00	0,00	0,00
Venda das Unidades	0,00	0,00	0,00	0,00	0,00	0,00	0,00	0,00	0,00	0,00	0,00	0,00	0,00	0,00	0,00	0,00	0,00	0,00	0,00	0,00	0,00	0,00	0,00
Venda das Unidades	0,00	0,00	0,00	0,00	0,00	0,00	0,00	0,00	0,00	0,00	0,00	0,00	0,00	0,00	0,00	0,00	0,00	0,00	0,00	0,00	0,00	0,00	0,00
Venda das Unidades	0,00	0,00	0,00	0,00	0,00	0,00	0,00	0,00	0,00	0,00	0,00	0,00	0,00	0,00	0,00	0,00	0,00	0,00	0,00	0,00	0,00	0,00	0,00
Venda das Unidades	0,00	0,00	0,00	0,00	0,00	0,00	0,00	0,00	0,00	0,00	0,00	0,00	0,00	0,00	0,00	0,00	0,00	0,00	0,00	0,00	0,00	0,00	0,00
Venda das Unidades	0,00	0,00	0,00	0,00	0,00	0,00	0,00	0,00	0,00	0,00	0,00	0,00	0,00	0,00	0,00	0,00	0,00	0,00	0,00	0,00	0,00	0,00	0,00
Venda das Unidades	0,00	0,00	0,00	0,00	0,00	0,00	0,00	0,00	0,00	0,00	0,00	0,00	0,00	0,00	0,00	0,00	0,00	0,00	0,00	0,00	0,00	0,00	0,00
Venda das Unidades	0,00	0,00	0,00	0,00	0,00	0,00	0,00	0,00	0,00	0,00	0,00	0,00	0,00	0,00	0,00	0,00	0,00	0,00	0,00	0,00	0,00	0,00	0,00
Venda das Unidades	0,00	0,00	0,00	0,00	0,00	0,00	0,00	0,00	0,00	0,00	0,00	0,00	0,00	0,00	0,00	0,00	0,00	0,00	0,00	0,00	0,00	0,00	0,00
Venda das Unidades	0,00	0,00	0,00	0,00	0,00	0,00	0,00	0,00	0,00	0,00	0,00	0,00	0,00	0,00	0,00	0,00	0,00	0,00	0,00	0,00	0,00	0,00	0,00
Venda das Unidades	0,00	0,00	0,00	0,00	0,00	0,00	0,00	0,00	0,00	0,00	0,00	0,00	0,00	0,00	0,00	0,00	0,00	0,00	0,00	0,00	0,00	0,00	0,00
Venda das Unidades	0,00	0,00	0,00	0,00	0,00	0,00	0,00	0,00	0,00	0,00	0,00	0,00	0,00	0,00	0,00	0,00	0,00	0,00	0,00	0,00	0,00	0,00	0,00
Venda das Unidades	0,00	0,00	0,00	0,00	0,00	0,00	0,00	0,00	0,00	0,00	0,00	0,00	0,00	0,00	0,00	0,00	0,00	0,00	0,00	0,00	0,00	0,00	0,00
Venda das Unidades	0,00	0,00	0,00	0,00	0,00	0,00	0,00	0,00	0,00	0,00	0,00	0,00	0,00	0,00	0,00	0,00	0,00	0,00	0,00	0,00	0,00	0,00	0,00
Venda das Unidades	0,00	0,00	0,00	0,00	0,00	0,00	0,00	0,00	0,00	0,00	0,00	0,00	0,00	0,00	0,00	0,00	0,00	0,00	0,00	0,00	0,00	0,00	0,00
Venda das Unidades	0,00	0,00	0,00	0,00	0,00	0,00	0,00	0,00	0,00	0,00	0,00	0,00	0,00	0,00	0,00	0,00	0,00	0,00	0,00	0,00	0,00	0,00	0,00
Venda das Unidades	0,00	0,00	0,00	0,00	0,00	0,00	0,00	0,00	0,00	0,00	0,00	0,00	0,00	0,00	0,00	0,00	0,00	0,00	0,00	0,00	0,00	0,00	0,00
Venda das Unidades	0,00	0,00	0,00	0,00	0,00	0,00	0,00	0,00	0,00	0,00	0,00	0,00	0,00	0,00	0,00	0,00	0,00	0,00	0,00	0,00	0,00	0,00	0,00
Venda das Unidades	0,00	0,00	0,00	0,00	0,00	0,00	0,00	0,00	0,00	0,00	0,00	0,00	0,00	0,00	0,00	0,00	0,00	0,00	0,00	0,00	0,00	0,00	0,00
Venda das Unidades	0,00	0,00	0,00	0,00	0,00	0,00	0,00	0,00	0,00	0,00	0,00	0,00	0,00	0,00	0,00	0,00	0,00	0,00	0,00	0,00	0,00	0,00	0,00
Venda das Unidades	0,00	0,00	0,00	0,00	0,00	0,00	0,00	0,00	0,00	0,00	0,00	0,00	0,00	0,00	0,00	0,00	0,00	0,00	0,00	0,00	0,00	0,00	0,00
Venda das Unidades	0,00	0,00	0,00	0,00	0,00	0,00	0,00	0,00	0,00	0,00	0,00	0,00	0,00	0,00	0,00	0,00	0,00	0,00	0,00	0,00	0,00	0,00	0,00
Venda das Unidades	0,00	0,00	0,00	0,00	0,00	0,00	0,00	0,00	0,00	0,00	0,00	0,00	0,00	0,00	0,00	0,00	0,00	0,00	0,00	0,00	0,00	0,00	0,00
Venda das Unidades	0,00	0,00	0,00	0,00	0,00	0,00	0,00	0,00	0,00	0,00	0,00	0,00	0,00	0,00	0,00	0,00	0,00	0,00	0,00	0,00	0,00	0,00	0,00
Venda das Unidades	0,00	0,00	0,00	0,00	0,00	0,00	0,00	0,00	0,00	0,00	0,00	0,00	0,00	0,00	0,00	0,00	0,00	0,00	0,00	0,00	0,00	0,00	0,00
Venda das Unidades	0,00	0,00	0,00	0,00	0,00	0,00	0,00	0,00	0,00	0,00	0,00	0,00	0,00	0,00	0,00	0,00	0,00	0,00	0,00	0,00	0,00	0,00	0,00
Venda das Unidades	0,00	0,00	0,00	0,00	0,00	0,00	0,00	0,00	0,00	0,00	0,00	0,00	0,00	0,00	0,00	0,00	0,00	0,00	0,00	0,00	0,00	0,00	0,00
Venda das Unidades	0,00	0,00	0,00	0,00	0,00	0,00	0,00	0,00	0,00	0,00	0,00	0,00	0,00	0,00	0,00	0,00	0,00	0,00	0,00	0,00	0,00	0,00	0,00
Venda das Unidades	0,00	0,00	0,00	0,00	0,00	0,00	0,00	0,00	0,00	0,00	0,00	0,00	0,00	0,00	0,00	0,00	0,00	0,00	0,00	0,00	0,00	0,00	0,00
Venda das Unidades	0,00	0,00	0,00	0,00	0,00	0,00	0,00	0,00	0,00	0,00	0,00	0,00	0,00	0,00	0,00	0,00	0,00	0,00	0,00	0,00	0,00	0,00	0,00
Venda das Unidades	0,00	0,00	0,00	0,00	0,00	0,00	0,00	0,00	0,00	0,00	0,00	0,00	0,00	0,00	0,00	0,00	0,00	0,00	0,00	0,00	0,00	0,00	0,00
Venda das Unidades	0,00	0,00	0,00	0,00	0,00	0,00	0,00	0,00	0,00	0,00	0,00	0,00	0,00	0,00	0,00	0,00	0,00	0,00	0,00	0,00	0,00	0,00	0,00
Venda das Unidades	0,00	0,00	0,00	0,00	0,00	0,00	0,00	0,00	0,00	0,00	0,00	0,00	0,00	0,00	0,00	0,00	0,00	0,00	0,00	0,00	0,00	0,00	0,00
Venda das Unidades	0,00	0,00	0,00	0,00	0,00	0,00	0,00	0,00	0,00	0,00	0,00	0,00	0,00	0,00	0,00	0,00	0,00	0,00	0,00	0,00	0,00	0,00	0,00
Venda das Unidades	0,00	0,00	0,00	0,00	0,00	0,00	0,00	0,00	0,00	0,00	0,00	0,00	0,00	0,00	0,00	0,00	0,00	0,00	0,00	0,00	0,00	0,00	0,00
Venda das Unidades	0,00	0,00	0,00	0,00	0,00	0,00	0,00	0,00	0,00	0,00	0,00	0,00	0,00	0,00	0,00	0,00	0,00	0,00	0,00	0,00	0,00	0,00	0,00
Venda das Unidades	0,00	0,00	0,00	0,00	0,00	0,00	0,00	0,00	0,00	0,00	0,00	0,00	0,00	0,00	0,00	0,00	0,00	0,00	0,00	0,00	0,00	0,00	0,00
Venda das Unidades	0,00	0,00	0,00	0,00	0,00	0,00	0,00	0,00	0,00	0,00	0,00	0,00	0,00	0,00	0,00	0,00	0,00	0,00	0,00	0,00	0,00	0,00	0,00
Venda das Unidades	0,00	0,00	0,00	0,00	0,00	0,00	0,00	0,00	0,00	0,00	0,00	0,00	0,00	0,00	0,00	0,00	0,00	0,00	0,00	0,00	0,00	0,00	0,00
Venda das Unidades	0,00	0,00	0,00	0,00	0,00	0,00	0,00	0,00	0,00	0,00	0,00	0,00	0,00	0,00	0,00	0,00	0,00	0,00	0,00	0,00	0,00	0,00	0,00
Venda das Unidades	0,00	0,00	0,00	0,00	0,00	0,00	0,00	0,00	0,00	0,00	0,00	0,00	0,00	0,00	0,00	0,00	0,00	0,00	0,00	0,00	0,00	0,00	0,00
Venda das Unidades	0,00	0,00	0,00	0,00	0,00	0,00	0,00	0,00	0,00	0,00	0,00	0,00	0,00	0,00	0,00	0,00	0,00	0,00	0,00	0,00	0,00	0,00	0,00
Venda das Unidades	0,00	0,00	0,00	0,00	0,00	0,00	0,00	0,00	0,00	0,00	0,00	0,00	0,00	0,00	0,00	0,00	0,00	0,00	0,00	0,00	0,00	0,00	0,00
	0,00	-8.333,33	-8.333,33	-8.333,33	-107.675,62	-107.675,62	-107.675,62	-107.675,62	-107.675,62	-107.675,62	-107.675,62	-107.675,62	-107.675,62	-99.342,29	-99.342,29	-99.342,29	-1.362.408,54	-1.362.408,54	-560.473,87	-560.473,87	-560.473,87	-560.473,87	-560.473,87

Valor do Imóvel = 9.298.466,52
Valor do Imóvel = R$ 9.300.000,00

Este documento é cópia do original, assinado digitalmente por CAROLINA MACHADO LETIZIO VIEIRA e Tribunal de Justica do Estado de Sao Paulo, protocolado em 29/07/2022 às 00:58 , sob o número WJMJ22412974330 .
Para conferir o original, acesse o site https://esaj.tjsp.jus.br/pastadigital/pg/abrirConferenciaDocumento.do, informe o processo 1111746-12.2021.8.26.0100 e código D7FB37C.

amaral d'avila
engenharia de avaliações

São Paulo - SP
Av. Paulista, 1.159 - 7º Andar - Conjunto. 713 - Jardim Paulista
CEP: 01311-921 - PABX/FAX: (11) 5904- 7572
contato@amaraldavila.com.br

Rio de Janeiro - RJ
Av. Presidente Wilson, 231 - 9º Andar - Centro
CEP: 20031-021 - TEL: (21) 4560- 3000
contato@amaraldavila.com.br

Este documento é cópia do original, assinado digitalmente por CAROLINA MACHADO LETIZIO VIEIRA e Tribunal de Justica do Estado de Sao Paulo, protocolado em 29/07/2022 às 00:58 , sob o número WJMJ22412974330
Para conferir o original, acesse o site https://esaj.tjsp.jus.br/pastadigital/pg/abrirConferenciaDocumento.do, informe o processo 1111746-12.2021.8.26.0100 e código D7FB37C.

amaral d'avila
engenharia de avaliações

São Paulo - SP
Av. Paulista, 1.159 - 7º Andar - Conjunto. 713 - Jardim Paulista
CEP: 01311-921 - PABX/FAX: (11) 5904- 7572
contato@amaraldavila.com.br

Rio de Janeiro - RJ
Av. Presidente Wilson, 231 - 9º Andar - Centro
CEP: 20031-021 - TEL: (21) 4560- 3000
contato@amaraldavila.com.br

Este documento é cópia do original, assinado digitalmente por CAROLINA MACHADO LETIZIO VIEIRA e Tribunal de Justica do Estado de Sao Paulo, protocolado em 29/07/2022 às 00:58 , sob o número WJMJ22412974330
Para conferir o original, acesse o site https://esaj.tjsp.jus.br/pastadigital/pg/abrirConferenciaDocumento.do, informe o processo 1111746-12.2021.8.26.0100 e código D7FB37C.

amaral d'avila
engenharia de avaliações

A N E X O 6

DOCUMENTAÇÃO COMPULSADA

São Paulo - SP
Av. Paulista, 1.159 - 7º Andar - Conjunto. 713 - Jardim Paulista
CEP: 01311-921 - PABX/FAX: (11) 5904- 7572
contato@amaraldavila.com.br

Rio de Janeiro - RJ
Av. Presidente Wilson, 231 - 9º Andar - Centro
CEP: 20031-021 - TEL: (21) 4560- 3000
contato@amaraldavila.com.br

Este documento é cópia do original, assinado digitalmente por CAROLINA MACHADO LETIZIO VIEIRA e Tribunal de Justica do Estado de Sao Paulo, protocolado em 29/07/2022 às 00:58 , sob o número WJMJ22412974330
Para conferir o original, acesse o site https://esaj.tjsp.jus.br/pastadigital/pg/abrirConferenciaDocumento.do, informe o processo 1111746-12.2021.8.26.0100 e código D7FB37C.

Estado da Bahia

CERTIFICADO DE INSCRIÇÃO NO CADASTRO ESTADUAL FLORESTAL DE IMÓVEIS RURAIS

Certificado nº 2020.001.130472/CEFIR

inema
INSTITUTO DO MEIO AMBIENTE E RECURSOS HÍDRICOS

Data da primeira finalização do cadastro: 30 Julho 2020

O Instituto do Meio Ambiente e Recursos Hídricos – INEMA, conforme competência atribuída pela Lei Estadual nº 12.377/11, regulamentada pelo Decreto Estadual nº 14.024/12 e suas alterações, certifica que o imóvel rural abaixo descrito está inscrito no Cadastro Estadual Florestal de Imóveis Rurais – CEFIR.

Imóvel

Denominação: COESA VALENÇA
ITR/Receita Federal:
Forma de vínculo com o titular do empreendimento: Proprietário
Matrícula: 3635
Área registrada em cartório: 75,0000(ha)
Livro: 2-N Folha: 071
Cartório: OFICIO DE REGISTRO DE IMOVEIS E HIPOTECAS DE VALENÇA
CCIR/INCRA:
Comarca: Valença
CEP: 45400000
Logradouro: Estrada IMOVEL RURAL
UF: BA
Bairro/Distrito: Outro
Cidade: Valença

Dados do(s) Proprietário(s)

Nome: Coesa Engenharia Ltda.
CNPJ: 13.578.349/0001-57
Nacionalidade: Brasil
Naturalidade: Não Informado
E-mail:
Telefones: Celular: (71) 9226-5062
CEP: 45400000
Endereço: Estrada IMOVEL RURALMATRICULA 3635 DESMEMBRADA DA FAZENDA SÃO JOÃO OU JIQUIRIÇÁ SN, IMÓVEL RURAL, Valença/BA
Cidade: Valença
UF: BA
Logradouro: Estrada IMOVEL RURAL
Bairro/Distrito: IMÓVEL RURAL

Dados específicos cadastrados

Área do imóvel: 75,0000 ha

Área total de reserva legal no próprio imóvel: 15,0000 ha, equivalente a 20,0000% da área do imóvel.

IMPORTANTE

- A Secretaria de Meio Ambiente do Estado da Bahia - SEMA e o Instituto do Meio Ambiente - INEMA não se responsabilizam por eventual uso indevido do presente CEFIR, advindo de dolo ou má fé.
- Todos os documentos anexados ao cadastro, especialmente os pessoais e dominiais e as informações prestadas pelo (a) proprietário (a) do imóvel são de sua inteira responsabilidade, respondendo legalmente pelas mesmas de acordo com o Código Penal (Decreto Lei nº 2.848 de 07 de dezembro de 1940).
Da mesma forma, todos os documentos e informações técnicas anexados ao cadastro, são de inteira responsabilidade do responsável técnico, que responde legalmente pelas mesmas de acordo com o Código Penal (Decreto Lei nº 2.848 de 07 de dezembro de 1940).
- Este cadastro poderá ser suspenso ou cancelado, a qualquer tempo, por motivo de irregularidades constatadas ou em virtude da lei.

- Este Certificado não deve conter emendas ou rasuras.
- A cópia deste Certificado deve ser mantida na propriedade para efeito de fiscalização.

ATENÇÃO

O CEFIR não se constitui em instrumento de licenciamento ambiental para implantação de novas atividades econômicas no imóvel rural, bem como, não autoriza exploração florestal ou supressão de vegetação.
O CEFIR não se constitui em prova da posse ou propriedade para fins de regularização fundiária.

Este Certificado refere-se exclusivamente à situação da regularização ambiental no âmbito descrito, não abrangendo outros empreendimentos ou atividades do mesmo requerente, havendo a necessidade da atualização cadastral a cada 5 (cinco) anos.

A autenticidade deste Certificado pode ser atestada na internet, no endereço: http://www.seia.ba.gov.br em Serviços On-line/Atestar Certificado, utilizando a seguinte chave de segurança:

FDEF230696DE68F605F3D977372AEE38

Documento válido por 90 dias, contados da data de impressão. Vencido o prazo, realizar nova impressão.

Chave de Segurança: FDEF230696DE68F605F3D977372AEE38

Este documento é cópia do original, assinado digitalmente por CAROLINA MACHADO LETIZIO VIEIRA e Tribunal de Justica do Estado de Sao Paulo, protocolado em 29/07/2022 às 00:58 , sob o número WJMJ22412974330
Para conferir o original, acesse o site https://esaj.tjsp.jus.br/pastadigital/pg/abrirConferenciaDocumento.do, informe o processo 1111746-12.2021.8.26.0100 e código D7FB37C.

Estado da Bahia

CERTIFICADO DE INSCRIÇÃO NO CADASTRO ESTADUAL FLORESTAL DE IMÓVEIS RURAIS

Certificado nº 2020.001.130472/CEFIR

inema
INSTITUTO DO MEIO AMBIENTE E RECURSOS HÍDRICOS

Certificado emitido às 13:24:31 do dia 18/09/2020 (Hora e Data de Brasília).

Localização Geográfica

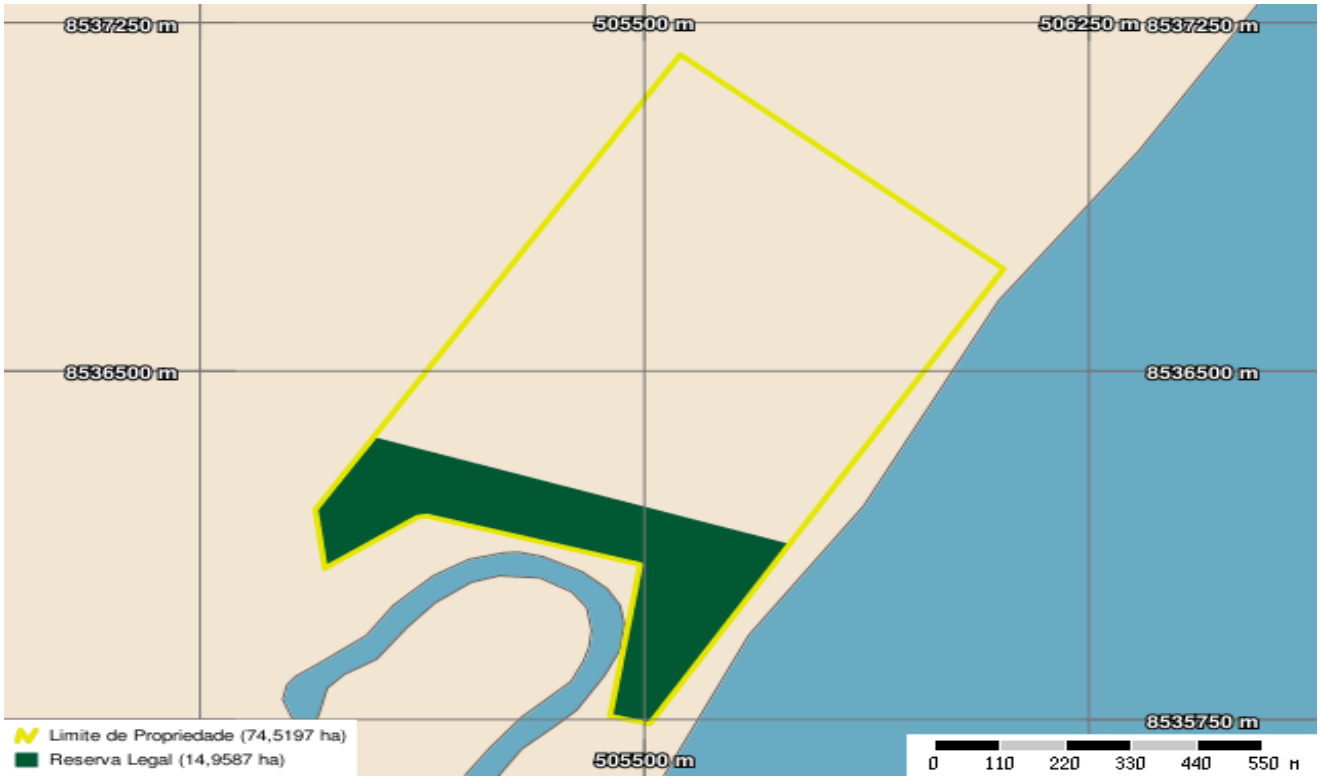

Documento válido por 90 dias, contados da data de impressão. Vencido o prazo, realizar nova impressão.

Chave de Segurança: FDEF230696DE68F605F3D977372AEE38

Este documento é cópia do original, assinado digitalmente por CAROLINA MACHADO LETIZIO VIEIRA e Tribunal de Justica do Estado de Sao Paulo, protocolado em 29/07/2022 às 00:58 , sob o número WJMJ22412974330
Para conferir o original, acesse o site https://esaj.tjsp.jus.br/pastadigital/pg/abrirConferenciaDocumento.do, informe o processo 1111746-12.2021.8.26.0100 e código D7FB37C.

REPÚBLICA FEDERATIVA DO BRASIL
ESTADO DA BAHIA
OFÍCIO DE REGISTRO DE IMÓVEIS E HIPOTECAS
Comarca de Valença/BA
Rua Marquês do Herval, nº. 76, segundo andar, sala 03, Centro, CEP 45400-000
Fone: (075) 3641-0163 E-mail: rivalenca@yahoo.com.br
PATRÍCIA DOS SANTOS RANGEL - SUBSTITUTA LEGAL

Ofício Registro de Imóveis FL. Valença / BA

REGISTRO GERAL — OFÍCIO DE REGISTRO DE IMÓVEIS E HIPOTECAS

MATRÍCULA	FICHA
-3.635-	-1-Frente-

VALENÇA/BA Oficial: Ederson Roberto Lago

Valença: 09 de março de 2020.

Transporte da matrícula nº 3.635, proveniente do Livro 2-N, fl. 071, de 30 de janeiro de 1997.

Uma área desmembrada, com 75,00ha (setenta e cinco hectares), que passa denominar-se "Área 1", representada na planta anexa e que tem as seguintes descrições, dimensões, limites e confrontações: do ponto 0 que fica confrontando com a praia, nos limites dos terrenos de Erasmo Andrade ou sucessores, mediu-se 748,43m com um azimute de 336,416º até o ponto 1, também nos limites dos terrenos de Erasmo Andrade ou sucessores, daí, com o azimute de 235,915º e nos limites do terreno remanescente pertencente à requerente, Maricultura da Bahia S/A, mediu-se 1.200,00m até o ponto 2; daí, com o azimute de 156,416º ainda nos limites do precitado terreno remanescente mediu-se 187,33m até o ponto 3; daí , com o azimute de 66,25º mediu-se 312,00m até o ponto 4; daí com o azimute de 137,416º mediu-se 308,00m até o ponto 5; daí, com o azimute de 227,416º mediu-se 330,00m até o ponto 6; daí, com o azimute de 211,416º mediu-se 120,00m até o ponto 7; os pontos 3, 4, 5, 6 e 7 estão nos limites dos terrenos ocupados pela requerente Maricultura da Bahia S/A; do ponto 7 mediu-se 100,00m até o ponto 8, com o azimute de 156,416º em terrenos de Marinha ocupados pela Requerente; do ponto 8 ao ponto "0" mediu-se 1.200,00m com um azimute de 55,915º, nos limites dos terrenos ocupados pela Construtora OAS Ltda. Confrontantes: do ponto "0" ao ponto 1, Erasmo Andrade ou Sucessores; do ponto 1 ao ponto 8, a Requerente; do ponto 8 ao ponto 0, Construtora OAS Ltda. Proprietária: **MARICULTURA DA BAHIA S/A**. Valença, 30 de janeiro de 1997. Eu, Bela. Maria Auxiliadora de Oliveira, Oficiala.

AV-01/3.635. Conforme requerimento de MARICULTURA DA BAHIA S/A, datado de 11 de novembro de 1996, ocorreu ou houve o desmembramento da área acima que foi desmembrada de uma área remanescente, que se encontra sob o número Matrícula 1548, e que, inclusive passou para este mesmo Livro, às suas fls. 69 a 70. DAJ de número 533616, Série AL, no valor de R$ 20,00. Valença, 30 de janeiro de 1997. Eu, Bela. Maria Auxiliadora de Oliveira. Em tempo: a área pertinente a esta Matrícula foi desmembrada do Imóvel Fazenda São João ou Jiquiriçá, situada neste Município, objeto da Matrícula de número 1548, que passou para este mesmo Livro, às suas fls. 69/70, estando inclusive nestas folhas os detalhes pertinentes ao quanto fora requerido pela Maricultura da Bahia S/A, relacionado ao desmembramento pretendido e realizado. Valença, 30 de janeiro de 1997. Eu, Bela. Maria Auxiliadora de Oliveira, Oficiala.

AV-02/3.635. Faço constar que a área pertinente a este imóvel continuará Hipotecado ao DESENBANCO em virtude da hipoteca constante na Matrícula originária, de número 1548, neste mesmo Livro, às fls. 70 ou 69/70. Eu, Bela. Maria Auxiliadora de Oliveira, Oficiala.

AV-03/3.635. Conforme requerimento do Desenbanco - Banco de Desenvolvimento do Estado da Bahia S/A, datado de 21 de março de 1997, faço constar que fica canceladas as Cédulas do 1º ao 7º grau, de nº 002/91; 003/91; 93/10; 93/4366; 93/4377; 93/4415 e 96/07, inscritas, respectivamente, no R-17, R-19, R-24, R-25, R-26, AV-27 e AV-28 desta Matrícula. Valença, 04 de abril de 1997. DAJ nº 533874. Eu, Marilene Santana Rosas, Suboficiala Designada.

R-03/3.635. Nos termos da Escritura Pública de Compra e Venda lavrada no 6º Ofício de Notas, no Livro 623, às fls. 112, nº de ordem 36.464, datada de 05 de junho de 1997, como vendedora a MARICULTURA DA BAHIA S/A, inscrita no CGC/MF sob número 13.120.027/0001-60, com endereço nesta Capital, à Rua João Gomes, número 249, Rio Vermelho, neste ato representada pelo seu Diretor Superintendente Manoel de Moura Medrado Neto e pelo seu Diretor Manoel Augusto Marques Martins,

continua no verso

Este documento é cópia do original, assinado digitalmente por CAROLINA MACHADO LETIZIO VIEIRA e Tribunal de Justica do Estado de Sao Paulo, protocolado em 29/07/2022 às 00:58 , sob o número WJMJ22412974330
Para conferir o original, acesse o site https://esaj.tjsp.jus.br/pastadigital/pg/abrirConferenciaDocumento.do, informe o processo 1111746-12.2021.8.26.0100 e código D7FB37C.

Ofício Registro de Imóveis FL. Valença / BA

REPÚBLICA FEDERATIVA DO BRASIL
ESTADO DA BAHIA
OFÍCIO DE REGISTRO DE IMÓVEIS E HIPOTECAS
Comarca de Valença /BA
Rua Marquês do Herval, nº. 76, segundo andar, sala 03, Centro, CEP 45400-000
Fone: (075) 3641-0163 E-mail: rivalenca@yahoo.com.br

PATRÍCIA DOS SANTOS RANGEL - SUBSTITUTA LEGAL

-1v°-

venderam à **MULTICORP PATRIMONIAL LTDA**, inscrita no CGC/MF sob nº 00.747.283/0001-30, com sede nesta Capital, à Rua Humberto de Campos, número 251, (fundos), sala 15, Graça, representada por suas Sócias-Gerentes, CMP – PARTICIPAÇÕES LTDA. inscrita no CGC/MF sob número 42.187.138/0001-91, esta presente a este ato por seu Sócio-Gerente César de Araújo Mata Pires e PATRIMONIAL MIRABOA LTDA., inscrita no CGC/MF sob nº 00.354.922/0001-05, com sede nesta Capital, presente por seu Sócio-Gerente Nicolau Emanoel Marques Martins, venderam o imóvel desta Matrícula, tendo as seguintes descrições, dimensões, limites e confrontações: do ponto 0 que fica confrontando com a praia, nos limites dos terrenos de Erasmo Andrade ou sucessores, mediu-se 748,43m com um azimute de 336,416° até o ponto 1, também nos limites dos terrenos de Erasmo Andrade ou sucessores, daí, com o azimute de 235,915° e nos limites do terreno remanescente pertencente a Outorgante Vendedora, Maricultura da Bahia S/A, mediu-se 1.200,00m até o ponto 2; daí, com o azimute de 156,416° ainda nos limites do precitado terreno remanescente mediu-se 187,33m até o ponto 3; daí , com o azimute de 66,25° mediu-se 312,00m até o ponto 4; daí com o azimute de 137,416° mediu-se 308,00m até o ponto 5; daí, com o azimute de 227,416° mediu-se 330,00m até o ponto 6; daí, com o azimute de 211,416° mediu-se 120,00m até o ponto 7; os pontos 3, 4, 5, 6 e 7 estão nos limites dos terrenos ocupados pela Outorgante Vendedora, Maricultura da Bahia S/A; do ponto 7 mediu-se 100,00m até o ponto 8 com o azimute de 156,416° em terrenos de Marinha ocupados pela Outorgante Vendedora Maricultura da Bahia S/A; do ponto 8 ao ponto "0" mediu-se 1.200,00m com um azimute de 55,915°, nos limites ocupados pela Construtora OAS Ltda. Confrontantes: do ponto "0" ao ponto 1, Erasmo Andrade ou Sucessores; do ponto 1 ao ponto 8, a Outorgante Vendedora, Maricultura da Bahia S/A; do ponto 8 ao ponto 0, a Construtora OAS Ltda. 2) a precitada e descrita "Área 1" foi havida pela Outorgante Vendedora Maricultura da Bahia S/A, em maior porção, por compra efetuada a ERASMO ANDRADE e sua esposa, consoante escritura pública lavrada no cartório do 1° Ofício de Notas de Salvador, Bahia, às folhas 142/145-v do livro 111, em 09 de setembro de 1982, registrado no Cartório do 1° Ofício de Registro de Imóveis e Hipotecas da Comarca de Valença, Bahia, em 21 de setembro de 1982, sob o número R-1 na Matrícula 1.548, na qual foi averbado o desmembramento da "Área 1" em apreço; venderam o imóvel desta Matricula mediante a quantia de R$75.000,00 (setenta e cinco mil reais) já pagos. Que em virtude de o imóvel objeto desta venda (Área 1) estar encravado entre a área remanescente da "Fazenda São João" ou "Jiquiriçá" e o mar, a outorgante vendedora concorda em que o acesso ao mesmo a partir da rodovia pública que liga Valença a Guaibim, continue a ser feito através das suas rodovias privadas atualmente existentes na área remanescente da "Fazenda São João" ou "Jiquiriçá", razão pela qual ela Outorgante Vendedora através da presente e na melhor forma de direito, estabelece e institui, como de fato estabelecida e instituída fica em favor da Outorgada Compradora, bem como da precitada "Área 1" e dos imóveis que da mesma derivarem, os quais constituem os prédios dominantes, uma perpétua servidão de passagem e trânsito sobre as rodovias supracitadas existentes na área remanescente da "Fazenda São João" ou "Jiquiriçá", esta que se constitui no prédio serviente, para efeito de a Outorgada Compradora e/ou sucessores no domínio dos prédios dominantes e daqueles deles oriundos, bem como usuários presentes e futuros dos aludidos imóveis e demais pessoas que aos mesmos se dirijam ou que dos mesmos saiam, seja a pé, montados em animais ou dentro de veículos motorizados ou não, portando bagagens ou acompanhados de cargas de qualquer natureza, poderem de hoje em diante e para todo e sempre transitar e passar livremente pelas referidas rodovias com destino à "Área 1", direito este que fica integrado à propriedade que a Outorgada Compradora e/ou sucessores exerce e/ou virão exercer sobre os prédios dominantes e aos que deles derivarem, na ampla forma aqui prevista, assegurados destarte o acesso e livre trânsito entre a rodovia pública Valença/Guaibim e os aludidos prédios dominantes., sendo certo que a servidão em apreço é instituída a título gratuito, dando-lhe as partes, para efeitos fiscais, o valor de R$5.000,00 (cinco mil reais). DAJ de nº 050213 Série AM no valor de R$200,00. Valença, 20 de junho de 1997. Eu, Bela. Maria Auxiliadora de Oliveira, Oficiala.

continua na ficha nº 2

Este documento é cópia do original, assinado digitalmente por CAROLINA MACHADO LETIZIO VIEIRA e Tribunal de Justica do Estado de Sao Paulo, protocolado em 29/07/2022 às 00:58 , sob o número WJMJ22412974330
Para conferir o original, acesse o site https://esaj.tjsp.jus.br/pastadigital/pg/abrirConferenciaDocumento.do, informe o processo 1111746-12.2021.8.26.0100 e código D7FB37C.

REPÚBLICA FEDERATIVA DO BRASIL
ESTADO DA BAHIA
OFÍCIO DE REGISTRO DE IMÓVEIS E HIPOTECAS
Comarca de Valença /BA
Rua Marquês do Herval, nº. 76, segundo andar, sala 03, Centro, CEP 45400-000
Fone: (075) 3641-0163 E-mail: rivalenca@yahoo.com.br
PATRÍCIA DOS SANTOS RANGEL - SUBSTITUTA LEGAL

Ofício Registro de Imóveis FL. Valença / BA

REGISTRO GERAL — OFÍCIO DE REGISTRO DE IMÓVEIS E HIPOTECAS

MATRÍCULA -3.635- | FICHA -2-Frente- | VALENÇA/BA Oficial: Ederson Roberto Lago

Valença: 09 de março de 2020.

AV-04/3.635. Faço constar que foi registrado no Livro 3-D Auxiliar sob nº 4.109, a Cédula de Crédito Industrial nº 82.97.0552.000, emitida em 15 de agosto de 1997, pela Construtora OAS Ltda., no valor R$ 4.975.061,16, com vencimento para 15 de fevereiro de 2008, dando o imóvel desta Matrícula em hipoteca cedular de primeiro grau, à FINANCIADORA DE ESTUDOS E PROJETOS – Finep, tendo como Interveniente Hipotecante Proprietário a MULTIRCOP PATRIMONIAL LTDA. Valença, 02 de setembro de 1997. DAJ nº 496283. Eu, Marilene Santana Rosas, Suboficial Designada.

AV-5/3.635. Foi apresentado Termo de Aditivo à Cédula de Crédito Industrial nº 82.97.0552.00, firmado em 15 de agosto de 1997, emitida em favor da financiadora de estudos e Projetos – FINEP, pela construtora OAS Ltda., com a interveniência de terceiros, cujo objetivo do presente Termo Aditivo, atendendo ao disposto na decisão de Diretoria da Finep nº 0911/98, de 08 de dezembro de 1998, é regular as novas condições para o pagamento do saldo devedor da Cédula de Crédito, Industrial ora aditado. Cláusula Segunda Amortização. 1 A Amortização será paga em 51 (cinquenta e uma) parcelas mensais e sucessivas, conforme decisão: 1.1 no período de 15/12 1998 a 15/05/1999, o saldo devedor será pago em 06 (seis) parcelas mensais e sucessivas, em reais equivalentes a 480,26978 URTJ – 01 cada; 1.2 No período de 15/06/1999 a 15/11/1999, o saldo devedor será pago em 06 (seis) parcelas mensais e sucessivas, em reais e equivalentes a 6.576,32373 URTJ – 01 cada; 1.3 no período de 15/12/1999 a 15/05/2000, o saldo devedor será pago em 06 (seis) parcelas mensais e sucessivas em reais e equivalentes a 7.672,37769 URTJ-01 cada; 1.4 no período de 15/06/2000 a 15/11/2000, o saldo devedor será pago em 06 (seis) parcelas mensais e sucessivas, em reais equivalentes a 8.768,43164 URTJ-cada; 1.5 no período de 15/12/2000 a 15/01/2003, o saldo devedor será pago em 26 (vinte e seis) parcelas mensais e sucessivas, em reais e equivalentes a 14.370,48521 URTJ – 01 cada; 1.6 em 15/02/2003, pagamento da última parcela, em reais equivalentes a 14.370,48547 URTJ – 01. Cláusula terceira. Encargos 1. A Financiada deverá efetuar o pagamento dos juros mensais até o vencimento da última parcela da cédula ora aditada, ou seja, 15/02/2003. Cláusula Quarta – Disposições Finais 1. A Financiada se compromete a providenciar o competente registro deste termo aditivo junto ao Cartório do 1º Ofício de Registro de Imóveis e Hipotecas da Comarca de Valença-Ba, na Matrícula nº 3635, R-3, no Livro 2-N, às fls. 71v e 124, em 20 de junho de 1997. 2- As partes ratificam todos os demais termos da cédula de crédito industrial ora aditado, desde que não colidam com os do presente instrumento, formando este, juntamente com aquele, um todo, único e indivisível instrumento. E por estarem justos e contratados assinam o presente em 03 (três) vias de igual teor e forma, para que produza seus efeitos legais de igual teor e forma, para que produza seus efeitos legais. D AJ de nº 172762 Série AO no valor de R$ 10,00. Valença, 05 de março de 1999. Maria Auxiliadora de Oliveira, Oficiala.

AV-06/3635. Conforme requerimento da FINEP – Financiadora de Estudos e Projetos, datado de 17/06/2003, faço constar o cancelamento da Cédula de Crédito Industrial nº 82.97.0552.000, inscrita no AV-04 desta Matrícula, emitida pela OAS Ltda., Hipoteca de 1º grau, à Financiadora de Estudos e Projetos Finep. Valença, 10 de julho de 2003. DAJ 507303.

AV-07/3.635. Data: 23 de janeiro de 2014. Nos termos do ofício nº 835/2013 processo 19515.722067/2012-79, datado de 04/06/2013, do ministério da Fazenda – Receita Federal, procedo ao Arrolamento de bens e direitos em nome do Sujeito Passivo COESA ENGENHARIA LTDA, CNPJ 13.578.349/0001-57, nos termos dos art. 64 e 64-A da lei 9.532 de 10/12/97, e no § 5º do Art. 64, da Lei 9532, de 10/12/97, cujo imóvel desta matrícula em nome da MULTICORP PATRIMONIAL LTDA que ingressou na Sociedade COESA em 06/11//2007, mediante aporte do imóvel, conforme Alteração

continua no verso

Este documento é cópia do original, assinado digitalmente por CAROLINA MACHADO LETIZIO VIEIRA e Tribunal de Justica do Estado de Sao Paulo, protocolado em 29/07/2022 às 00:58 , sob o número WJMJ22412974330
Para conferir o original, acesse o site https://esaj.tjsp.jus.br/pastadigital/pg/abrirConferenciaDocumento.do, informe o processo 1111746-12.2021.8.26.0100 e código D7FB37C.

Ofício Registro de Imóveis FL. Valença / BA

REPÚBLICA FEDERATIVA DO BRASIL
ESTADO DA BAHIA
OFÍCIO DE REGISTRO DE IMÓVEIS E HIPOTECAS
Comarca de Valença/BA
Rua Marquês de Herval, nº. 76, segundo andar, sala 03, Centro, CEP 45400-000
Fone: (075) 3641-0163 E-mail: rivalenca@yahoo.com.br

PATRÍCIA DOS SANTOS RANGEL - SUBSTITUTA LEGAL

-2vº-

Contratual JUCESP 413.835/07-8, em 17/12/2007. O referido é verdade e dou fé. Valença, 23 de janeiro de 2014. Eu, Daniela de Fátima Herculano, Oficiala Designada.

Eu, Patrícia dos Santos Rangel, Substituta Legal, digitei, li e conferi, transportei e encerro o presente ato com minha assinatura. Valença/BA, 09 de março de 2018.

CERTIDÃO DE INTEIRO TEOR – POSITIVA DE ÔNUS

CERTIFICO que a presente certidão é cópia fiel e integral do que consta nesta matrícula conforme artigo 19, § 1º da Lei nº. 6015/73.O imóvel desta matrícula possui ônus real. De tudo dou Fé.

PATRÍCIA DOS SANTOS RANGEL - SUBSTITUTA LEGAL

Selo de Autenticidade
Tribunal de Justiça do Estado da Bahia
Ato Notarial ou de Registro
2754.AB025959-0
EJV0JNJMGJ
Consulte:
www.tjba.jus.br/autenticidade

Emolumentos: R$ 40,92 Fiscal: R$ 28,8 FECOM: R$ 11,86 Defensoria: R$ 0,85 PGE: R$ 0,85 FMMPBA: R$ 0,85
Total: R$ 84,72 Daje: 9999-025-277526
Pag.: 004/004
SELOS E CONTRIBUIÇÕES RECOLHIDOS POR VERBA

Certidão expedida às 10:22:45 horas do dia 09/03/2020.
O prazo de validade desta certidão é de 30(trinta) dias.
Art. 829(Código de Normas de Serviços dos Ofícios Extrajudiciais Bahia).
Pedido Nº 7003

Este documento é cópia do original, assinado digitalmente por CAROLINA MACHADO LETIZIO VIEIRA e Tribunal de Justica do Estado de Sao Paulo, protocolado em 29/07/2022 às 00:58 , sob o número WJMJ22412974330
Para conferir o original, acesse o site https://esaj.tjsp.jus.br/pastadigital/pg/abrirConferenciaDocumento.do, informe o processo 1111746-12.2021.8.26.0100 e código D7FB37C.

BOOK
TERRENO DE VALENÇA

Este documento é cópia do original, assinado digitalmente por CAROLINA MACHADO LETIZIO VIEIRA e Tribunal de Justica do Estado de Sao Paulo, protocolado em 29/07/2022 às 00:58 , sob o número WJMJ22412974330
Para conferir o original, acesse o site https://esaj.tjsp.jus.br/pastadigital/pg/abrirConferenciaDocumento.do, informe o processo 1111746-12.2021.8.26.0100 e código D7FB37C.

- LOCALIZAÇÃO

Este documento é cópia do original, assinado digitalmente por CAROLINA MACHADO LEITZIO VIEIRA e Tribunal de Justica do Estado de Sao Paulo, protocolado em 29/07/2022 às 00:58 , sob o número WJM22412974330
Para conferir o original, acesse o site https://esaj.tjsp.jus.br/pastadigital/pg/abrirConferenciaDocumento.do, informe o processo 1111746-12.2021.8.26.0100 e código D7FB37C

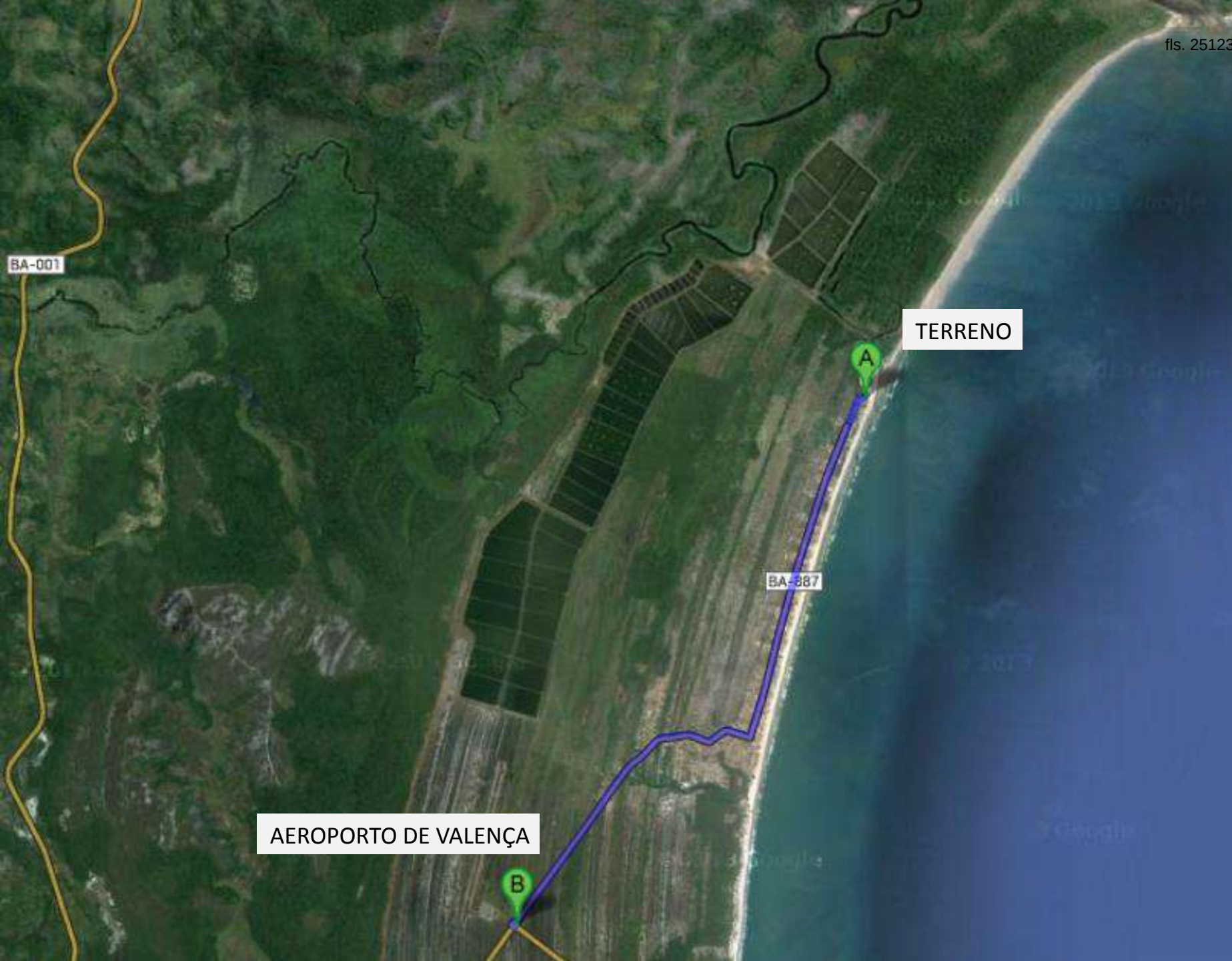

Este documento é cópia do original, assinado digitalmente por CAROLINA MACHADO LETIZIO VIEIRA e Tribunal de Justica do Estado de Sao Paulo, protocolado em 29/07/2022 às 00:58 , sob o número WJMJ22412974330 .
Para conferir o original, acesse o site https://esaj.tjsp.jus.br/pastadigital/pg/abrirConferenciaDocumento.do, informe o processo 1111746-12.2021.8.26.0100 e código D7FB37C.

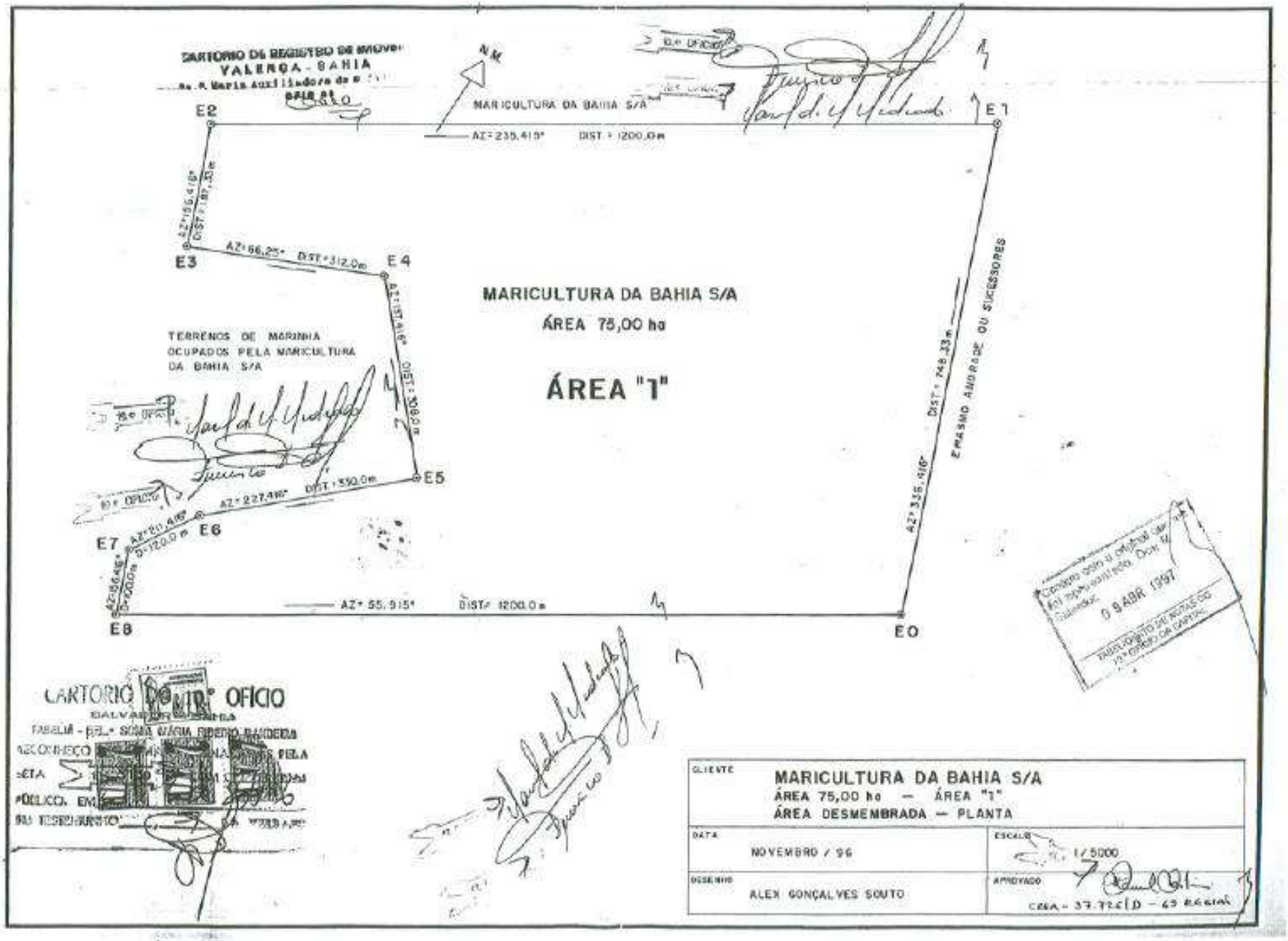

Este documento é cópia do original, assinado digitalmente por CAROLINA MACHADO LETIZIO VIEIRA e Tribunal de Justica do Estado de Sao Paulo, protocolado em 29/07/2022 às 00:58 , sob o número WJMJ22412974330
Para conferir o original, acesse o site https://esaj.tjsp.jus.br/pastadigital/pg/abrirConferenciaDocumento.do, informe o processo 1111746-12.2021.8.26.0100 e código D7FEB37C.

Este documento é cópia do original, assinado digitalmente por CARLOS ALBERTO MACHADO LEITAO VIEIRA e Tribunal de Justica do Estado de Sao Paulo, protocolado em 29/07/2022 às 00:58 , sob o número WJMJ22412974330
Para conferência acesse o site https://esaj.tjsp.jus.br/pastadigital/pgcf.do e informe o processo 1111746-12.2021.8.26.0100 e código D7FB37C.

Este documento é cópia do original, assinado digitalmente por CAROLINA MACHADO LETIZIO VIEIRA e Tribunal de Justiça do Estado de Sao Paulo, protocolado em 29/07/2022 às 00:58 , sob o número WJMJ22412974330 .
Para conferir o original, acesse o site https://esaj.tjsp.jus.br/pastadigital/pg/abrirConferenciaDocumento.do, informe o processo 1111746-12.2021.8.26.0100 e código D7FB37C.

Este documento é cópia do original, assinado digitalmente por CAROLINA MACHADO LEITE DO VIEIRA e Tribunal de Justica do Estado de Sao Paulo, protocolado em 29/07/2022 às 00:58 , sob o número WJMJ22412974330
Para conferir o original, acesse o site https://esaj.tjsp.jus.br/pastadigital/pg/abrirConferenciaDocumento.do, informe o processo 1111746-12.2021.8.26.0100 e código D7FB37C.

Este documento é cópia do original, assinado digitalmente por CAROLINA MACHADO LETIZIO VIEIRA e Tribunal de Justica do Estado de Sao Paulo, protocolado em 29/07/2022 às 00:58 , sob o número WJMJ22412974330
Para conferir o original, acesse o site https://esaj.tjsp.jus.br/pastadigital/pg/abrirConferenciaDocumento.do, informe o processo 1111746-12.2021.8.26.0100 e código D7FB37C.

Este documento é cópia do original, assinado digitalmente por CAROLINA MACHADO LETIZIO VIEIRA e Tribunal de Justica do Estado de Sao Paulo, protocolado em 29/07/2022 às 00:58 , sob o número WJMJ22412974330 .
Para conferir o original, acesse o site https://esaj.tjsp.jus.br/pastadigital/pg/abrirConferenciaDocumento.do, informe o processo 1111746-12.2021.8.26.0100 e código D7FB37C.

Este documento é cópia do original, assinado digitalmente por CAROLINA MACHADO LENZIO VIEIRA e Tribunal de Justiça do Estado de Sao Paulo, protocolado em 29/07/2022 às 00:58 , sob o número WJMJ22412974330 .
Para conferir o original, acesse o site https://esaj.tjsp.jus.br/pastadigital/pg/abrirConferenciaDocumento.do, informe o processo 1111746-12.2021.8.26.0100 e código D7FB37C.

Este documento é cópia do original, assinado digitalmente por CAROLINA MACHADO LEITE DE OLIVEIRA e Tribunal de Justica do Estado de Sao Paulo, protocolado em 29/07/2022 às 00:58 , sob o número WJMJ22412974330
Para conferência do original, acesse o site https://esaj.tjsp.jus.br/pastadigital/pg/abrirConferenciaDocumento.do, informe o processo 1111746-12.2021.8.26.0100 e código D7FB37C.

Este documento é cópia do original, assinado digitalmente por LUCIANA MACHADO LETIZIO VIEIRA e Tribunal de Justica do Estado de São Paulo, protocolado em 29/07/2022 às 00:58 , sob o número WJMJ22412974330
Acesse http://esaj.tjsp.jus.br/pastadigital/pg/abrirConferenciaDocumento.do, informe o processo 1111746-12.2021.8.26.0100 e código D7FB37C.

Este documento é cópia do original, assinado digitalmente por BOTTO ANA MACHADO LETIZIO VIEIRA e Tribunal de Justiça do Estado de São Paulo, protocolado em 29/07/2022 às 00:58 , sob o número WJMJ22412974330 .
Este documento é cópia do original, assinado digitalmente por BOTTO ANA MACHADO LETIZIO VIEIRA e Tribunal de Justiça do Estado de São Paulo, protocolado em 29/07/2022 às 00:58 , sob o número WJMJ22412974330 .
Para conferir o documento, visite o site https://esaj.tjsp.jus.br/pastadigital/pg/abrirConferenciaDocumento.do, informe o processo 1111746-12.2021.8.26.0100 e código D7FB37C.

Este documento é copia do original, assinado digitalmente por CAROLINA MACHADO LEITE AGAMENTE e Tribunal de Justiça do Estado de São Paulo, protocolado em 29/07/2022 às 00:58 , sob o número WJMJ22412974330 .
Para conferir o original, acesse o site https://esaj.tjsp.jus.br/pastadigital/pg/ Consultaprotocolo/Documento.do, informe o processo 1111746-12.2021.8.26.0100 e código D7FB37C.

Este documento é cópia do original, assinado digitalmente por CARLOS ALAMANDO BOLIVAR DE LIRA e Tribunal de Justiça do Estado de São Paulo, protocolado em 29/07/2022 às 00:58 , sob o número WJMJ22412974330 .
Para conferir o original, acesse o site https://esaj.tjsp.jus.br/esaj/digital/pdfabrirConferenciaDocumento.do, informe o processo 1111746-12.2021.8.26.0100 e código D7FB37C.

Este documento é cópia do original, assinado digitalmente por CAROLINA MACHADO LETTO VIEIRA e Tribunal de Justica do Estado de Sao Paulo, protocolado em 29/07/2022 às 00:58 , sob o número WJMJ22412974330
Para conferir o original, acesse o site https://esaj.tjsp.jus.br/pastadigital/pg/abrirConferenciaDocumento.do, informe o processo 1111746-12.2021.8.26.0100 e código D7FB37C.

Este documento é cópia do original, assinado digitalmente por CAROLINA MACHADO LETIZIO VIEIRA e Tribunal de Justica do Estado de Sao Paulo, protocolado em 29/07/2022 às 00:58 , sob o número WJMJ22412974330
Para conferir o original, acesse o site https://esaj.tjsp.jus.br/pastadigital/pg/abrirConferenciaDocumento.do, informe o processo 1111746-12.2021.8.26.0100 e código D7FB37C.

Este documento é cópia do original, assinado digitalmente por CAROLINA MACHADO LETIZIO VIEIRA e Tribunal de Justica do Estado de Sao Paulo, protocolado em 29/07/2022 às 00:58 , sob o número WJMJ22412974330
Para conferir o original, acesse o site https://esaj.tjsp.jus.br/pastadigital/pg/abrirConferenciaDocumento.do, informe o processo 1111746-12.2021.8.26.0100 e código D7FB37C.

Este documento é cópia de original, assinado digitalmente por ARQUIVO MACIA DO LETIZIO VIEIRA e Tribunal de Justica do Estado de Sao Paulo, protocolado em 29/07/2022 às 00:58 , sob o número WJMJ22412974330 .
Para conferência do original, acesse o site http://www.tjsp.jus.br/pastasigital/pg/abrirConferenciaDocumento.do, informe o processo 1111746-12.2021.8.26.0100 e código D7FB37C.

Este documento é cópia do original, assinado digitalmente por CAROLINA MACHADO LETIZIO VIEIRA e Tribunal de Justica do Estado de Sao Paulo, protocolado em 29/07/2022 às 00:58 , sob o número WJMJ22412974330 .
Para conferir o original, acesse o site https://esaj.tjsp.jus.br/pastadigital/pg/abrirConferenciaDocumento.do, informe o processo 1111746-12.2021.8.26.0100 e código D7FB37C.

Este documento é cópia do original, assinado digitalmente por CAROLINA MACHADO LETIZIO VIEIRA e Tribunal de Justica do Estado de Sao Paulo, protocolado em 29/07/2022 às 00:58 , sob o número WJMJ22412974330 .
Para conferir o original, acesse o site https://esaj.tjsp.jus.br/pastadigital/pg/abrirConferenciaDocumento.do, informe o processo 1111746-12.2021.8.26.0100 e código D7FB37C.

amaral d'avila
engenharia de avaliações

Custo de Oportunidade

O Custo de Oportunidade a ser utilizado será o Custo de Capital Próprio (K_e) real do empreendedor (ou seja, sem ponderação com o custo da dívida), calculado de acordo com a seguinte fórmula, pela metodologia CAPM:

$$K_e = R_f + R_s + \beta\ (PRM) + PE$$

Onde:

R_f = Retorno do ativo livre de risco;

R_s = Risco País;

β = Índice Beta;

PRM = Prêmio de risco da carteira de mercado;

PE = Prêmios Específicos.

Retorno do ativo livre de risco (R_f) – É considerado um ativo sem risco aquele que possui risco mínimo de *default*, ou seja, quase não há risco de a instituição emissora não honrar o compromisso. Os títulos de longo prazo do Tesouro norte-americano de 10 (dez) anos ou de 30 (trinta) anos são considerados *proxies* adequadas do ativo sem risco.

Risco País (R_s) – É o prêmio que deve ser incluído ao cálculo em função do risco a maior assumido pelo empreendedor quando o ativo em questão é oriundo de outro país que não os Estados Unidos e os dados básicos do modelo de cálculo do Custo de Capital Próprio também são oriundos desse outro país.

Índice Beta (β) – É o coeficiente de risco (volatilidade) específico de uma empresa com relação a um índice de mercado que represente de maneira adequada o mercado acionário como um todo.

Prêmio de Risco da Carteira de Mercado (PRM) – É a diferença entre a taxa de retorno esperada do portfólio de mercado e a taxa de retorno do ativo sem risco. Como o retorno do portfólio de mercado é incerto, há um prêmio para o investidor por retê-lo, em vez de reter o ativo livre de risco, cujo retorno é praticamente certo.

Prêmios Específicos (PE) – São os prêmios adotados especificamente para cada tipo de projeto, em decorrência de diversos fatores (legislação aplicável, *track record*, prazo entre o investimento e a previsão de retorno, garantias, etc.).

Para o cálculo do Índice Beta (β), utilizou-se a seguinte fórmula:

$$\beta = \beta u \times [\ 1 + (1 - t) \times (D / E)\ ]$$

Onde:

βu = Índice Beta desalavancado;

Este documento é cópia do original, assinado digitalmente por CAROLINA MACHADO LETIZIO VIEIRA e Tribunal de Justica do Estado de Sao Paulo, protocolado em 29/07/2022 às 00:58 , sob o número WJMJ22412974330
Para conferir o original, acesse o site https://esaj.tjsp.jus.br/pastadigital/pg/abrirConferenciaDocumento.do, informe o processo 1111746-12.2021.8.26.0100 e código D7FB37C.

amaral d'avila
engenharia de avaliações

t = Alíquota de Imposto/Contribuição;

D = Valor de Mercado das Dívidas;

E = Valor de Mercado do Patrimônio Líquido (*Equity*).

Alíquota de Imposto/Contribuição (t) – É a soma das alíquotas dos tributos aos quais as operações estão sujeitas. No caso do Brasil, considera-se o Imposto de Renda (IR) e a Contribuição Social sobre Lucro Líquido (CSLL).

Valor de Mercado das Dívidas (D) – É soma das dívidas (Empréstimos, Debêntures, etc.) constantes nos balanços das empresas.

Valor de Mercado do Patrimônio Líquido (E) – É o Total do Patrimônio Líquido constante nos balanços das empresas.

Os valores adotados para cada um dos fatores listados na equação para cálculo do Índice Beta (β) acima foram:

FATOR	VALOR ADOTADO	OBSERVAÇÕES
βu	0,62	Beta ponderado pelo Patrimônio Líquido de empresas nacionais e internacionais de *Homebuilding* - βu = 0,62. Fonte: site *pages.stern.nyu.edu/~adamodar*, do Professor Aswath Damodaran (base janeiro de 2020).
t	34%	Soma das alíquotas de Imposto de Renda (25%) e Contribuição Social Sobre Lucro Líquido (9%).
E	R$ 22.249.355.000,00	Soma dos saldos do patrimônio líquido em 2019 das mesmas empresas utilizadas para a ponderação do Índice Beta Desalavancado Fontes: Balanços Patrimoniais de empresas de *Homebuilding* listadas em Bolsa[1], divulgados nos próprios sites, base 31/12/2019.
D	R$ 10.730.458.000,00	Saldo do capital de terceiros em 2019 das mesmas empresas utilizadas para a ponderação do Índice Beta Desalavancado. Fontes: Balanços Patrimoniais de empresas de *Homebuilding* listadas em Bolsa[2], divulgados nos próprios sites, base 31/12/2019.

[1] *CYRELA; EVEN; GAFISA; TENDA; EZ TECH; DIRECIONAL; MRV; RNI; TECNISA; e TRISUL*
[2] *CYRELA; EVEN; GAFISA; TENDA; EZ TECH; DIRECIONAL; MRV; RNI; TECNISA; e TRISUL*

Este documento é cópia do original, assinado digitalmente por CAROLINA MACHADO LETIZIO VIEIRA e Tribunal de Justica do Estado de Sao Paulo, protocolado em 29/07/2022 às 00:58 , sob o número WJMJ22412974330
Para conferir o original, acesse o site https://esaj.tjsp.jus.br/pastadigital/pg/abrirConferenciaDocumento.do, informe o processo 1111746-12.2021.8.26.0100 e código D7FB37C.

amaral d'avila
engenharia de avaliações

Aplicando-se a fórmula, temos que β = 0,82.

Encontrado o valor do Índice Beta (β), procedeu-se ao cálculo do Custo de Capital Próprio (K_e) do empreendedor. Os valores adotados para cada um dos fatores listados na respectiva equação foram:

FATOR	VALOR ADOTADO	OBSERVAÇÕES
Rf	4,35% a.a.	Média dos últimos 10 anos da taxa do *T-Bond* de 10 anos (base janeiro de 2020).
Rs	4,41% a.a.	Fonte: site *pages.stern.nyu.edu/~adamodar*, do Professor Aswath Damodaran (base julho de 2020)
β	0,82	Aplicação da fórmula prevista acima.
PRM	9,67% a.a.	Diferença entre (i) média aritmética dos últimos 10 anos do retorno das empresas listadas no índice S&P 500 das Bolsas NYSE e NASDAQ incluído dividendos, e (ii) média dos últimos 10 anos da taxa do T-Bond de 10 anos (base janeiro de 2020).
PE	0,00	Optou-se por não se considerar este prêmio para o cálculo do Custo de Capital Próprio neste estudo, uma vez que não se difere de um projeto imobiliário de loteamento comum.

Aplicando-se as fórmulas já especificadas neste item, chega-se a um Custo de Capital Próprio nominal em dólares americanos US$ (K_{eUS}) de 16,69% (dezesseis vírgula sessenta e nove por cento) ao ano. Considerando-se a inflação Norte Americana (ius) de 2,20% (dois vírgula dois por cento) a.a.[3], chega-se ao Custo de Capital Próprio (Ke) e, consequentemente, ao Custo de Oportunidade em termos reais de **14,18% (quatorze vírgula dezoito por cento) ao ano**[4].

[3] *Projeção do CPI de longo prazo – Fonte: FMI - http://www.imf.org/external/datamapper/PCPIPCH@WEO/OEMDC/USA*

[4] *Utilizando-se a fórmula* $K_e = (1+ K_{eUS})/(1+ius)-1$

São Paulo - SP
Av. Paulista, 1.159 - 7º Andar - Conjunto. 713 - Jardim Paulista
CEP: 01311-921 - PABX/FAX: (11) 5904- 7572
contato@amaraldavila.com.br

Rio de Janeiro - RJ
Av. Presidente Wilson, 231 - 9º Andar - Centro
CEP: 20031-021 - TEL: (21) 4560- 3000
contato@amaraldavila.com.br

Este documento é cópia do original, assinado digitalmente por CAROLINA MACHADO LETIZIO VIEIRA e Tribunal de Justica do Estado de Sao Paulo, protocolado em 29/07/2022 às 00:58 , sob o número WJMJ22412974330
Para conferir o original, acesse o site https://esaj.tjsp.jus.br/pastadigital/pg/abrirConferenciaDocumento.do, informe o processo 1111746-12.2021.8.26.0100 e código D7FB37C.

amaral d'avila
engenharia de avaliações

A N E X O 7

ANOTAÇÃO DE RESPONSABILIDADE TÉCNICA

São Paulo - SP
Av. Paulista, 1.159 - 7º Andar - Conjunto. 713 - Jardim Paulista
CEP: 01311-921 - PABX/FAX: (11) 5904- 7572
contato@amaraldavila.com.br

Rio de Janeiro - RJ
Av. Presidente Wilson, 231 - 9º Andar - Centro
CEP: 20031-021 - TEL: (21) 4560- 3000
contato@amaraldavila.com.br

Este documento é cópia do original, assinado digitalmente por CAROLINA MACHADO LETIZIO VIEIRA e Tribunal de Justica do Estado de Sao Paulo, protocolado em 29/07/2022 às 00:58 , sob o número WJMJ22412974330
Para conferir o original, acesse o site https://esaj.tjsp.jus.br/pastadigital/pg/abrirConferenciaDocumento.do, informe o processo 1111746-12.2021.8.26.0100 e código D7FB37C.

ART de Obra ou Serviço

Localizador: EC31955819

1. Responsável Técnico

CELSO DE SAMPAIO AMARAL NETO

Título Profissional: **Engenheiro Civil**

RNP: **2605634914**

Registro: **0601330522-SP**

Empresa Contratada: **AMARAL D'AVILA ENGENHARIA DE AVALIACOES LTDA**

Registro: **0388093-SP**

2. Dados do Contrato

Contratante: **CONSTRUTORA COESA S.A. - EM RECUPERACAO JUDICIAL**

CPF/CNPJ: **14.310.577/0001-04**

Endereço: **Rua JOAQUIM FLORIANO**

N°: **466**

Complemento: **SALA 403 PARTE 82**

Bairro: **ITAIM BIBI**

Cidade: **São Paulo**

UF: **SP**

CEP: **04534-002**

Contrato: **29296**

Celebrado em: **22/07/2022**

Vinculada à Art n°:

Valor: R$ **1.000,00**

Tipo de Contratante: **Pessoa Jurídica de Direito Privado**

Ação Institucional:

3. Dados da Obra Serviço

Endereço: **Avenida AVENIDA PAULISTA, 1159**

N°: **1159**

Complemento: **CJ 713**

Bairro: **BELA VISTA**

Cidade: **São Paulo**

UF: **SP**

CEP: **01311-921**

Data de Início: **22/07/2022**

Previsão de Término: **02/08/2022**

Coordenadas Geográficas:

Finalidade: **Comercial**

Código:

CPF/CNPJ:

4. Atividade Técnica

				Quantidade	Unidade
Coordenação					
1	**Avaliação**	**Edificação**	**Alvenaria**	**2,00000**	**unidade**

Após a conclusão das atividades técnicas o profissional deverá proceder a baixa desta ART

5. Observações

LAUDOS 40.528/40.529 - FINALIDADE DETERMINAR VALOR DE MERCADO

6. Declarações

Acessibilidade: Declaro que as regras de acessibilidade previstas nas normas técnicas da ABNT, na legislação específica e no Decreto nº 5.296, de 2 de dezembro de 2004, não se aplicam às atividades profissionais acima relacionadas.

7. Entidade de Classe

INSTITUTO BRASILEIRO DE AVALIAÇÕES E PERÍCIAS DE ENGENHARIA DE SÃO PAULO - IBAPE

Impresso em: 22/07/2022 10:23:34

Impressão em validade, apenas para simples conferência

Este documento é cópia do original, assinado digitalmente por CAROLINA MACHADO LETIZIO VIEIRA e Tribunal de Justica do Estado de Sao Paulo, protocolado em 29/07/2022 às 00:58 , sob o número WJMJ22412974330
Para conferir o original, acesse o site https://esaj.tjsp.jus.br/pastadigital/pg/abrirConferenciaDocumento.do, informe o processo 1111746-12.2021.8.26.0100 e código D7FB37C.

Solicitante: Grupo Coesa

Proprietário: Construtora Coesa

Tipo: Imóvel Urbano

Laudo de Avaliação Nº 21 7610

Endereço: Terreno situado e abrangendo as Ruas Angatuba, João de Godoy, José Benedito de Carvalho e Rua Lapa, no perímetro urbano de Poá - SP.

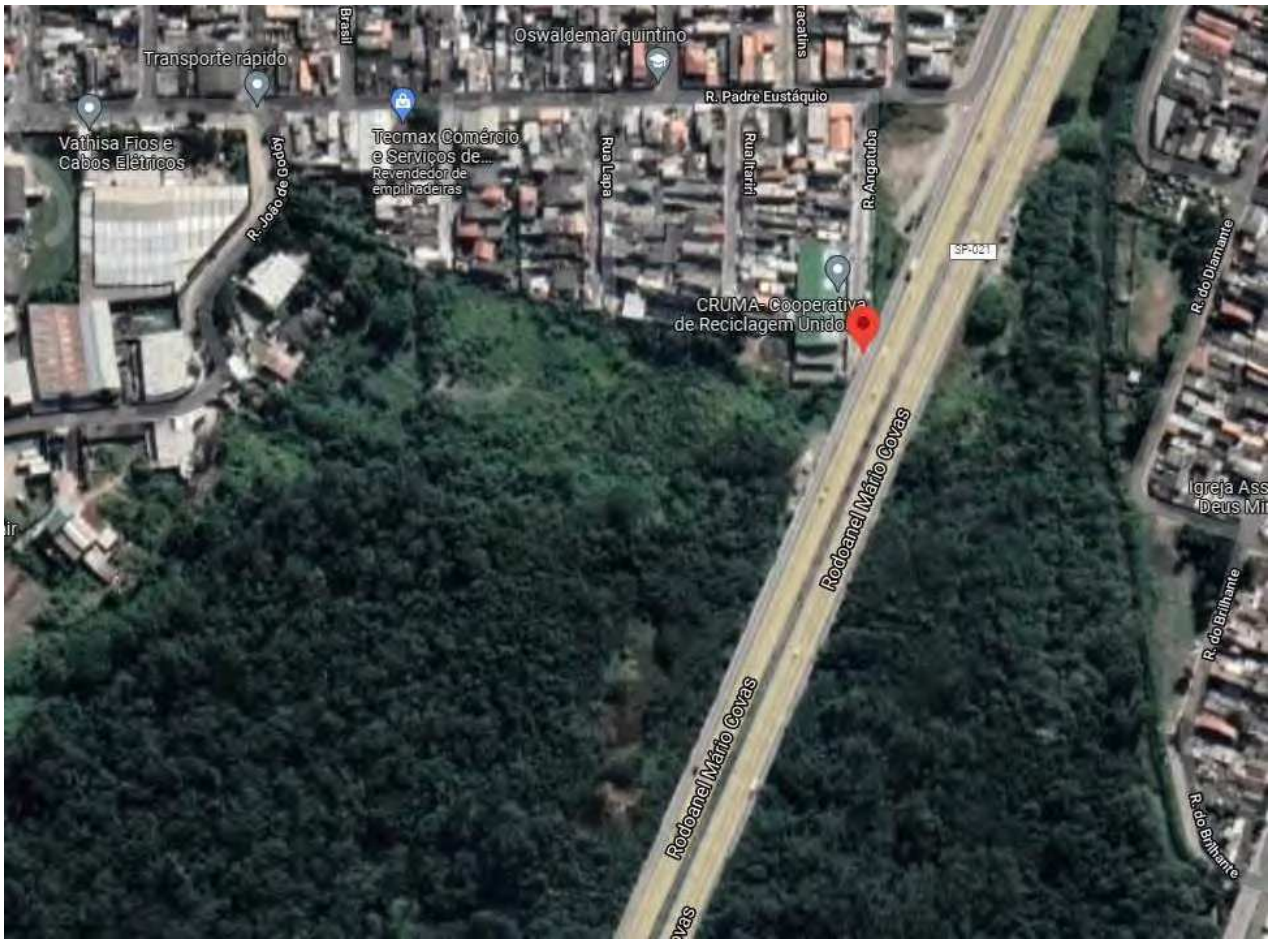

Este documento é cópia do original, assinado digitalmente por CAROLINA MACHADO LETIZIO VIEIRA e Tribunal de Justica do Estado de Sao Paulo, protocolado em 29/07/2022 às 00:58 , sob o número WJMJ22412974330
Para conferir o original, acesse o site https://esaj.tjsp.jus.br/pastadigital/pg/abrirConferenciaDocumento.do, informe o processo 1111746-12.2021.8.26.0100 e código D7FB37D.

ÍNDICE

1. INFORMAÇÕES GERAIS 3

2. INTRODUÇÃO 4

2.1. INFORMAÇÕES DO AVALIADOR 5

2.2. INFORMAÇÕES PRELIMINARES E RESSALVAS 5

2.3. METODOLOGIA 6

2.3.1. Premissas 7

2.3.2. Vistoria 8

2.3.3. Avaliação 8

2.3.4. Definição do Método Adotado 9

3. VISTORIA 10

3.1. CARACTERIZAÇÃO DA REGIÃO 10

3.1.1. Localização 10

3.1.2. Ocupação da Circunvizinhança 12

3.1.3. Infra-Estrutura Urbana e Equipamentos Comunitários 13

3.1.4. Características do Logradouro de Situação 14

3.2 CARACTERIZAÇÃO DO IMÓVEL AVALIANDO 15

3.2.1 Características Físicas do Imóvel 15

4. DIAGNÓSTICO DE MERCADO 16

5. AVALIAÇÃO DO IMÓVEL 17

5.1. DETERMINAÇÃO DOS VALORES 17

5.1.1. Valor de Terreno 17

5.2. ESPECIFICAÇÃO DA AVALIAÇÃO 21

5.3. FORMAÇÃO DOS VALORES 23

6. CONCLUSÃO 24

7. ENCERRAMENTO 25

Este documento é cópia do original, assinado digitalmente por CAROLINA MACHADO LETIZIO VIEIRA e Tribunal de Justica do Estado de Sao Paulo, protocolado em 29/07/2022 às 00:58 , sob o número WJMJ22412974330
Para conferir o original, acesse o site https://esaj.tjsp.jus.br/pastadigital/pg/abrirConferenciaDocumento.do, informe o processo 1111746-12.2021.8.26.0100 e código D7FB37D.

1. INFORMAÇÕES GERAIS

SOLICITANTE	Grupo Coesa

OBJETO DA AVALIAÇÃO

Endereço:	Terreno situado e abrangendo as Ruas Angatuba, João de Godoy, José Benedito de Carvalho e Rua Lapa, no perímetro urbano de Poá - SP.
Tipo:	Imóvel Urbano
Uso:	Terreno
Área Terreno:	32.982,04 m²
Área Construída:	0,00 m²
Proprietário:	Construtora Coesa
Finalidade:	Recuperação Judicial
Objetivo:	Valor de Mercado para Compra, Venda
Data base:	Novembro/2021

CONSIDERAÇÕES

1: As informações de áreas e propriedade do imóvel foram extraídas das Matrículas Nº 70.302, 70.378, 70.379, 70.380, 70.381, 70.382, 70.383 do Oficial de Registro de Imóveis da Comarca de Poá - SP.

VALORES APURADOS

VALOR DE MERCADO - VM

VM - R$ 16.650.000,00
(dezesseis milhões, seiscentos e cinquenta mil reais)

GRAU DE LIQUIDEZ
MÉDIO/MÉDIO

Este documento é cópia do original, assinado digitalmente por CAROLINA MACHADO LETIZIO VIEIRA e Tribunal de Justica do Estado de Sao Paulo, protocolado em 29/07/2022 às 00:58 , sob o número WJMJ22412974330
Para conferir o original, acesse o site https://esaj.tjsp.jus.br/pastadigital/pg/abrirConferenciaDocumento.do, informe o processo 1111746-12.2021.8.26.0100 e código D7FB37D.

2. INTRODUÇÃO

Laudo de Avaliação segundo Associação Brasileira de Normas Técnicas – ABNT – NBR 14653-1 é definido como *"Relatório Técnico elaborado por Engenheiro de Avaliações em conformidade com esta parte da NBR 14653, para avaliar o bem".*

Ainda de acordo com Associação Brasileira de Normas Técnicas – ABNT – NBR 14653-1, **Avaliação de Bens** é a "*Análise Técnica, realizada por Engenheiro de Avaliações, para identificar o valor de um bem, de seus custos, frutos e direitos, assim como determinar indicadores da viabilidade de sua utilização econômica, para uma determinada finalidade, situação e data".*

Procedemos a avaliação do imóvel urbano de uso misto, localizado como Terreno situado e abrangendo as Ruas Angatuba, João de Godoy, José Benedito de Carvalho e Rua Lapa, no perímetro urbano de Poá - SP, com intuito de determinar o ***Valor de Mercado.***

O Valor de Mercado atribuído aplica-se aos imóveis com situação normal e típica de mercado, ou seja, refere-se ao imóvel livre e sem ônus, com documentação e situação regular e em dia com as legislações e leis vigentes na presente data.

A metodologia geral empregada neste laudo baseia-se nas normas da **ABNT - ASSOCIAÇÃO BRASILEIRA DE NORMAS TÉCNICAS**, além de observar as legislações municipais, estaduais e federais.

Este documento é cópia do original, assinado digitalmente por CAROLINA MACHADO LETIZIO VIEIRA e Tribunal de Justica do Estado de Sao Paulo, protocolado em 29/07/2022 às 00:58 , sob o número WJMJ22412974330
Para conferir o original, acesse o site https://esaj.tjsp.jus.br/pastadigital/pg/abrirConferenciaDocumento.do, informe o processo 1111746-12.2021.8.26.0100 e código D7FB37D.

2.1. INFORMAÇÕES DO AVALIADOR

Sediada em São José dos Campos/SP, a **ACTUAL INTELIGÊNCIA** reúne uma equipe multidisciplinar de especialistas, com mais de 20 anos de experiência na área de engenharia de avaliações, destaca-se no trabalho de engenharia de avaliações, atendendo conceituadas companhia em todo território nacional.

Desenvolve trabalhos atendendo a todas as necessidades do Mercado de avaliações e gestão de ativos, com diligência e foco no cliente, visando sempre fornecer dados e ferramentas para a tomada de decisões, de modo preciso, com alto nível técnico e agilidade nas informações apresentadas.

De acordo com as exigências normativas e legislação vigente, a **ACTUAL INTELIGÊNCIA** atende as qualificações vinculadas às atividades de engenharia de avaliações, realizadas por profissionais habilitados e capacitados, com observância de suas atribuições e competências profissionais legalmente definidas, onde para as diversas finalidades de avaliação, possuí considerável acervo técnico junto ao CREA – Conselho Regional de Engenharia e Agronomia.

2.2. INFORMAÇÕES PRELIMINARES E RESSALVAS

As informações de áreas do imóvel foram extraídas das Matrículas nº 70.302, 70.378, 70.379, 70.380, 70.381, 70.382, 70.383 do Oficial de Registro de Imóveis da Comarca de Poá - SP.

A documentação fornecida pela solicitante foi considerada por nós como fidedigna, não sendo executadas medições, para confirmações de áreas.

Este documento é cópia do original, assinado digitalmente por CAROLINA MACHADO LETIZIO VIEIRA e Tribunal de Justica do Estado de Sao Paulo, protocolado em 29/07/2022 às 00:58 , sob o número WJMJ22412974330
Para conferir o original, acesse o site https://esaj.tjsp.jus.br/pastadigital/pg/abrirConferenciaDocumento.do, informe o processo 1111746-12.2021.8.26.0100 e código D7FB37D.

2.3. METODOLOGIA

Para a presente avaliação utilizou-se as diretrizes constantes da **Parte 1: Procedimentos Gerais** da **NBR 14653 - 1 /2001** que detalha os procedimentos gerais da norma de avaliação de bens – **NBR 14653-2/2011** – no que diz respeito à avaliação de imóveis urbanos, inclusive glebas urbanizáveis, unidades padronizadas e servidões urbanas, cancelando e substituindo as normas:

- NBR 5676: 1990 (antiga NB 502) – Avaliação de Imóveis Urbanos.
- NBR 13820: 1997 - Avaliações de Servidões (no que diz respeito a imóveis urbanos).

Utilizaram-se ainda as diretrizes constantes das Normas do IBAPE – Instituto Brasileiro de Avaliações e Perícias de Engenharia.

Este documento é cópia do original, assinado digitalmente por CAROLINA MACHADO LETIZIO VIEIRA e Tribunal de Justica do Estado de Sao Paulo, protocolado em 29/07/2022 às 00:58 , sob o número WJMJ22412974330
Para conferir o original, acesse o site https://esaj.tjsp.jus.br/pastadigital/pg/abrirConferenciaDocumento.do, informe o processo 1111746-12.2021.8.26.0100 e código D7FB37D.

2.3.1. Premissas

A fim de assegurar uma clara interpretação, define-se o seguinte conceito de valor adotado como premissa de avaliação:

> **Valor de Mercado** *"É a quantia mais provável pela qual se negociaria voluntariamente e conscientemente um bem, numa data de referência, dentro das condições do mercado vigente".*
>
> Ou seja, corresponde à:
>
> *"Expressão monetária do bem, à data de referência da avaliação, numa situação em que as partes, conhecedoras das possibilidades de seu uso e envolvidas em sua transação, não estejam compelidas à negociação".*

Este documento é cópia do original, assinado digitalmente por CAROLINA MACHADO LETIZIO VIEIRA e Tribunal de Justica do Estado de Sao Paulo, protocolado em 29/07/2022 às 00:58 , sob o número WJMJ22412974330
Para conferir o original, acesse o site https://esaj.tjsp.jus.br/pastadigital/pg/abrirConferenciaDocumento.do, informe o processo 1111746-12.2021.8.26.0100 e código D7FB37D.

2.3.2. Vistoria

Segundo a Norma NBR 14653-1:2001, vistoria é a "*constatação local de fatos, mediante observações criteriosas em um bem e nos elementos e condições que o constituem ou o influenciam".*

Vistoriou-se o imóvel em estudo, identificando e suas principais características, tais como: localização, melhoramentos urbanos, características construtivas, estado de conservação, etc.

2.3.3. Avaliação

Segundo a Norma NBR 14653-1:2001 avaliação de bens é "*Análise Técnica, realizada por engenheiro de avaliações, para identificar o valor de um bem, de seus custos, frutos e direitos, assim como determinar indicadores da viabilidade de sua utilização econômica, para uma determinada finalidade, situação e data",* ou seja, a atividade de avaliação consiste em expressar em termos econômicos o valor de um bem (ou grupo de bens) a um dado momento, de acordo com um conjunto de premissas e metodologias que são próprias.

Existem, na prática, vários enfoques metodológicos independentes que podem empregar-se nas avaliações de bens de imóveis, para determinar os valores de mercado.

O método de avaliação empregado consiste em comparar as características do imóvel sujeito ao estudo, com outros dos quais se conhece valor de mercado.

O valor utilizado na comparação inclui, não só o custo do imóvel propriamente, mas também fatores, como o interesse na compra da unidade, sobre a base de suas características principais, e outros fatores.

Este documento é cópia do original, assinado digitalmente por CAROLINA MACHADO LETIZIO VIEIRA e Tribunal de Justica do Estado de Sao Paulo, protocolado em 29/07/2022 às 00:58 , sob o número WJMJ22412974330
Para conferir o original, acesse o site https://esaj.tjsp.jus.br/pastadigital/pg/abrirConferenciaDocumento.do, informe o processo 1111746-12.2021.8.26.0100 e código D7FB37D.

No presente caso, adotamos o **“ Método comparativo direto de dados de mercado”**para a definição dos valores, onde determinamos o valor do terreno.

2.3.4. Definição do Método Adotado

Segundo a Norma NBR 14653-1:2001, define-se o método adotado a seguir:

Método Comparativo Direto de Dados de Mercado: “*identifica o valor de mercado do bem por meio de tratamento técnico dos atributos dos elementos comparativos, constituintes da amostra”.*

Os comparativos pesquisados terão ainda entre si e com o imóvel avaliando diferenças, que impossibilitam a comparação direta entre seus unitários. Para tanto temos que trazê-los para um denominador comum. Este processo é chamado de ***Homogeneização dos Elementos***, que utiliza variáveis que influenciam no valor do bem e essas são transformadas em expressões matemáticas que resultam em ***fatores de correção*** que transpõe os valores dos elementos comparativos para condição do imóvel avaliando.

Este documento é cópia do original, assinado digitalmente por CAROLINA MACHADO LETIZIO VIEIRA e Tribunal de Justica do Estado de Sao Paulo, protocolado em 29/07/2022 às 00:58 , sob o número WJMJ22412974330
Para conferir o original, acesse o site https://esaj.tjsp.jus.br/pastadigital/pg/abrirConferenciaDocumento.do, informe o processo 1111746-12.2021.8.26.0100 e código D7FB37D.

3. VISTORIA

3.1. CARACTERIZAÇÃO DA REGIÃO

3.1.1. Localização

O imóvel em estudo localiza-se abrangendo as Ruas Angatuba, João de Godoy, José Benedito de Carvalho e Rua Lapa, no perímetro urbano de Poá - SP..

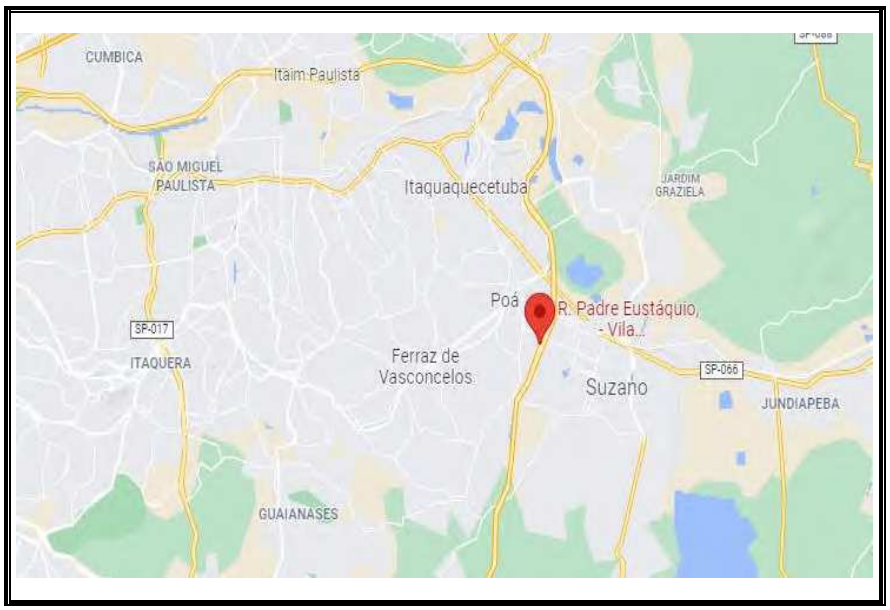

- Mapa de Localização da Cidade -

Este documento é cópia do original, assinado digitalmente por CAROLINA MACHADO LETIZIO VIEIRA e Tribunal de Justica do Estado de Sao Paulo, protocolado em 29/07/2022 às 00:58 , sob o número WJMJ22412974330
Para conferir o original, acesse o site https://esaj.tjsp.jus.br/pastadigital/pg/abrirConferenciaDocumento.do, informe o processo 1111746-12.2021.8.26.0100 e código D7FB37D.

- Mapa de Localização do Imóvel -

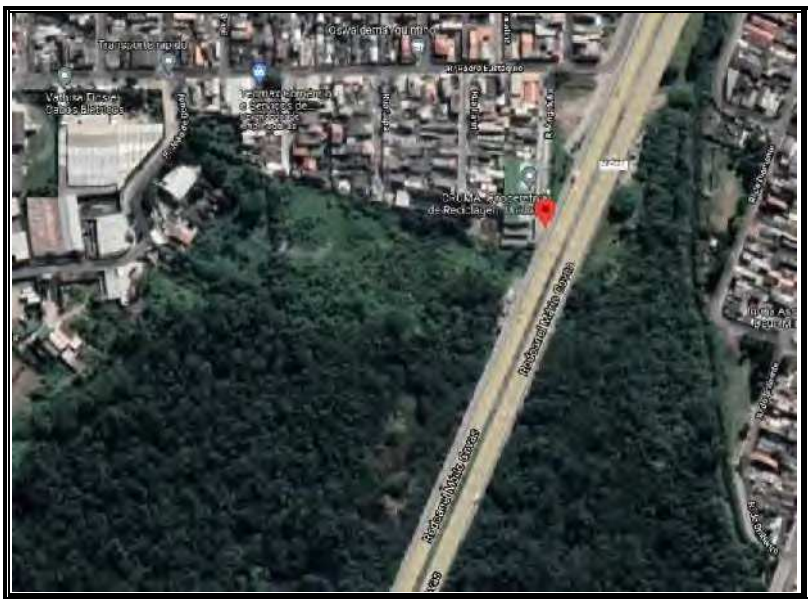

- Vista Aérea do Imóvel -

Este documento é cópia do original, assinado digitalmente por CAROLINA MACHADO LETIZIO VIEIRA e Tribunal de Justica do Estado de Sao Paulo, protocolado em 29/07/2022 às 00:58 , sob o número WJMJ22412974330
Para conferir o original, acesse o site https://esaj.tjsp.jus.br/pastadigital/pg/abrirConferenciaDocumento.do, informe o processo 1111746-12.2021.8.26.0100 e código D7FB37D.

3.1.1.1 Ocupação da Circunvizinhança

A região onde está situado o imóvel avaliando possui características de uso de ocupação residencial/ comercial/ Industrial, feita de forma horizontal/vertical de alta densidade, com a presença de residências uni e multifamiliares, comércios, postos de combustíveis, supermercados, hospitais, estações de trem, parques e unidades de ensino. O local apresenta padrão socioeconômico médio, tem boa acessibilidade e possui infraestrutura urbana completa.

- Circunvizinhança -

Este documento é cópia do original, assinado digitalmente por CAROLINA MACHADO LETIZIO VIEIRA e Tribunal de Justica do Estado de Sao Paulo, protocolado em 29/07/2022 às 00:58 , sob o número WJMJ22412974330
Para conferir o original, acesse o site https://esaj.tjsp.jus.br/pastadigital/pg/abrirConferenciaDocumento.do, informe o processo 1111746-12.2021.8.26.0100 e código D7FB37D.

3.1.3. Infraestrutura Urbana e Equipamentos Comunitários

A região possui os seguintes serviços urbanos:

SERVIÇOS URBANOS			UTILIDADES		
Sim	**Não**	**Descrição**	**Sim**	**Não**	**Descrição**
X		Energia domiciliar	X		Comércio local
X		Iluminação pública	X		Escola
X		Pavimentação	X		Correio
X		Guias e sarjetas	X		Igreja
X		Arborização	X		Assistência médica
	X	Gás encanado	X		Recreação
X		Rede telefônica	X		Bancos
X		Rede de água			
X		Rede de esgoto			
X		Rede de águas pluviais			
X		Condução coletiva			
X		Coleta de lixo			

Este documento é cópia do original, assinado digitalmente por CAROLINA MACHADO LETIZIO VIEIRA e Tribunal de Justica do Estado de Sao Paulo, protocolado em 29/07/2022 às 00:58 , sob o número WJMJ22412974330
Para conferir o original, acesse o site https://esaj.tjsp.jus.br/pastadigital/pg/abrirConferenciaDocumento.do, informe o processo 1111746-12.2021.8.26.0100 e código D7FB37D.

3.1.4. Características do Logradouro de Situação

As ruas que abrangem o imóvel, têm características de vias secundárias, possuem fluxo baixo de veículos, pavimentação em asfalto, pista de único sentido, mão dupla de direção, topografia mista e traçado misto. Apresenta boas condições de tráfego, passeios laterais sem concretagem e iluminação pública.

- Logradouros -

Este documento é cópia do original, assinado digitalmente por CAROLINA MACHADO LETIZIO VIEIRA e Tribunal de Justica do Estado de Sao Paulo, protocolado em 29/07/2022 às 00:58 , sob o número WJMJ22412974330
Para conferir o original, acesse o site https://esaj.tjsp.jus.br/pastadigital/pg/abrirConferenciaDocumento.do, informe o processo 1111746-12.2021.8.26.0100 e código D7FB37D.

3.2 CARACTERIZAÇÃO DO IMÓVEL AVALIANDO

3.2.1 Características Físicas do Imóvel

O imóvel apresenta formato irregular, com área de terreno totalizando 32.982,04 m², conforme das Matrículas Nº 70.302, 70.378, 70.379, 70.380, 70.381, 70.382, 70.383 do Oficial de Registro de Imóveis da Comarca de Poá - SP.

Apresentando as seguintes características físicas:

Tipo:	Terreno
Topografia	Plana
Nivelamento:	Ao nível

Este documento é cópia do original, assinado digitalmente por CAROLINA MACHADO LETIZIO VIEIRA e Tribunal de Justica do Estado de Sao Paulo, protocolado em 29/07/2022 às 00:58 , sob o número WJMJ22412974330
Para conferir o original, acesse o site https://esaj.tjsp.jus.br/pastadigital/pg/abrirConferenciaDocumento.do, informe o processo 1111746-12.2021.8.26.0100 e código D7FB37D.

4. DIAGNÓSTICO DE MERCADO

Características Gerais da Região

Trata-se de uma região mista, do Terreno situado e abrangendo as Ruas Angatuba, João de Godoy, José Benedito de Carvalho e Rua Lapa, no perímetro urbano de Poá - SP.

Oferta

Nossas pesquisas de mercado indicaram que a região apresenta ofertas de imóveis basicamente compostas por áreas numa faixa de 8.963,00 m² a 34.463,00 m², sendo considerada a área total para o cálculo do valor de mercado.

Demanda

O imóvel avaliando está localizado em uma região mista, numa rua de trafego baixo, com a presença de comércios, infraestrutura completa e padrão econômico médio.

SITUAÇÃO DE MERCADO

Nível de Oferta		Nível de Demanda		Absorção		Desempenho do Mercado Atual	
	Alto		Alto		Rápida		Aquecido
	Médio/Alto		Médio/Alto		Normal/Rápida		Normal/Aquecido
	Médio		Médio		Normal		Normal
X	Médio/Baixo	X	Médio/Baixo	X	Normal/Difícil	X	Normal/Recessivo
	Baixo		Baixo		Difícil		Recessivo

Este documento é cópia do original, assinado digitalmente por CAROLINA MACHADO LETIZIO VIEIRA e Tribunal de Justica do Estado de Sao Paulo, protocolado em 29/07/2022 às 00:58 , sob o número WJMJ22412974330
Para conferir o original, acesse o site https://esaj.tjsp.jus.br/pastadigital/pg/abrirConferenciaDocumento.do, informe o processo 1111746-12.2021.8.26.0100 e código D7FB37D.

5. AVALIAÇÃO DO IMÓVEL

5.1. DETERMINAÇÃO DOS VALORES

5.1.1. Valor de Terreno

Tratamento de Dados

No tratamento de dados foi utilizado o tratamento por fatores, no qual se admite, a priori, a validade da existência de relações fixas entre os atributos específicos e os respectivos preços.

No presente trabalho, utilizamos os fatores de homogeneização calculados conforme item 8.2.1.4.2., da Norma NBR 14653-2, por metodologia científica, que refletem, em termos relativos, o comportamento do mercado com determinada abrangência espacial e temporal.

Atendendo as especificações da já referida "Norma" foram utilizados dados de mercado:

a. Com atributos mais semelhantes possíveis aos do imóvel avaliando;

b. Que sejam contemporâneos.

Para a obtenção do valor final do terreno avaliando, temos inicialmente que determinar os seguintes fatores de ajustes necessários, a fim de compatibilizar as amostras com o imóvel analisado, a saber:

Este documento é cópia do original, assinado digitalmente por CAROLINA MACHADO LETIZIO VIEIRA e Tribunal de Justica do Estado de Sao Paulo, protocolado em 29/07/2022 às 00:58 , sob o número WJMJ22412974330
Para conferir o original, acesse o site https://esaj.tjsp.jus.br/pastadigital/pg/abrirConferenciaDocumento.do, informe o processo 1111746-12.2021.8.26.0100 e código D7FB37D.

PREÇO À VISTA E FATOR OFERTA: adotou-se um fator de redução de 10% sobre o preço ofertado, considerando-se a elasticidade da negociação, ocorrido no fechamento, a este desconto denomina-se fator de fonte ou fator oferta (**F_f**).

SITUAÇÃO PARADIGMA: os terrenos pesquisados terão ainda entre si e com o imóvel avaliando diferenças, que impossibilitam a comparação direta entre seus unitários. Para tanto temos que trazê-los para um denominador comum. Este processo é denominado de Homogeneização dos Elementos.

Para que seja dado início a homogeneização é preciso definir a *situação paradigma,* que é o parâmetro de comparação as variáveis que influenciam na formação dos valores. A relação entre as variáveis existentes com a situação paradigma é traduzida em expressões matemáticas que resultam em fatores de correção.

FATORES DE CORREÇÃO ANALISADOS

- FATOR MULTI-TESTADA: os elementos comparativos foram corrigidos em função da sua localização na quadra, obedecendo ao seguinte critério:

Meio de Quadra	1,00
Esquina	1,05
Frentes Multiplas	1,10

Este documento é cópia do original, assinado digitalmente por CAROLINA MACHADO LETIZIO VIEIRA e Tribunal de Justica do Estado de Sao Paulo, protocolado em 29/07/2022 às 00:58 , sob o número WJMJ22412974330
Para conferir o original, acesse o site https://esaj.tjsp.jus.br/pastadigital/pg/abrirConferenciaDocumento.do, informe o processo 1111746-12.2021.8.26.0100 e código D7FB37D.

- FATOR TRANSPORTE: também conhecido como **Fator Transposição** ou **Fator Localização**. Considera as possíveis valorizações e desvalorizações em relação à diferença de localização entre os elementos comparativos e o imóvel em estudo. Baseado na escala de valores que varia de 50 a 150 (notas atribuídas ao local), o fator transporte foi devidamente aferido para o local avaliado.

- FATOR TOPOGRAFIA: os elementos comparativos foram transpostos para o perfil do avaliando em função da topografia, conforme relação a seguir:

plano	1,00
em declive	0,95
em aclive	0,90

- FATOR NIVELAMENTO: os elementos comparativos foram transpostos para o perfil do avaliando em função do nível em relação ao logradouro que se encontra o terreno. A transposição seguiu a relação seguinte:

ao nível	1,00
acima do nível	0,95
abaixo do nível	0,95

- FATOR ÁREA: os elementos comparativos foram transpostos para o perfil do avaliando em função da área de terreno. A transposição seguiu a relação conforme a utilidade e definição do bem para utilização semelhante ao imóvel de referência.

Este documento é cópia do original, assinado digitalmente por CAROLINA MACHADO LETIZIO VIEIRA e Tribunal de Justica do Estado de Sao Paulo, protocolado em 29/07/2022 às 00:58 , sob o número WJMJ22412974330
Para conferir o original, acesse o site https://esaj.tjsp.jus.br/pastadigital/pg/abrirConferenciaDocumento.do, informe o processo 1111746-12.2021.8.26.0100 e código D7FB37D.

Tratamento Estatístico

A análise e saneamento dos resultados obtidos são efetuados adotando-se uma faixa de 30% em torno da média, descartando-se os elementos discordantes.

Nesta explanação adotaremos a seguinte notação:

$$E0 = t(n-1, a/2) \times \left(\frac{S}{n^{0,5}} \right)$$

Sendo:
n = nº de elementos
a = 20% (100 - 80) (incerteza)
S = desvio padrão

Sendo:
t (n-1, 10%) é a ordenada de distribuição de Student, com (n-1) graus de liberdade.

O **intervalo de confiabilidade** é dado pela seguinte fórmula:

IC = M ± E0

"q" somente será rejeitado se ¦t(n-1)¦ > t(n-1, a/2).

Para o teste de hipótese:

$$t(n-1) = \frac{(M-q)}{\left(\frac{S}{n^{0,5}} \right)}$$

Sendo:
n = nº elementos
M = média aritmética
q = média saneada
S = desvio padrão

Este documento é cópia do original, assinado digitalmente por CAROLINA MACHADO LETIZIO VIEIRA e Tribunal de Justica do Estado de Sao Paulo, protocolado em 29/07/2022 às 00:58 , sob o número WJMJ22412974330
Para conferir o original, acesse o site https://esaj.tjsp.jus.br/pastadigital/pg/abrirConferenciaDocumento.do, informe o processo 1111746-12.2021.8.26.0100 e código D7FB37D.

5.2. *ESPECIFICAÇÃO DA AVALIAÇÃO*

Para a presente avaliação utilizamos as diretrizes constantes da Parte 2 da NBR 14653 que detalha os procedimentos gerais da norma de avaliação de bens – NBR 14653-1 – no que diz respeito à avaliação de imóveis urbanos.

"*A especificação será estabelecida em razão do prazo demandado, dos recursos despendidos, bem como da disponibilidade de dados de mercado e da natureza do tratamento a ser empregado".*

"A fundamentação será função do aprofundamento do trabalho avaliatório, com o envolvimento da seleção da metodologia em razão da confiabilidade, qualidade e quantidade dos dados amostrais disponíveis".

"A precisão será estabelecida quando for possível medir o grau de certeza e o nível de erro tolerável em uma avaliação. Depende da natureza do bem, do objetivo da avaliação, da conjuntura de mercado, da abrangência alcançada na coleta de dados (quantidade, qualidade e natureza), da metodologia e dos instrumentos utilizados".

Este documento é cópia do original, assinado digitalmente por CAROLINA MACHADO LETIZIO VIEIRA e Tribunal de Justica do Estado de Sao Paulo, protocolado em 29/07/2022 às 00:58 , sob o número WJMJ22412974330
Para conferir o original, acesse o site https://esaj.tjsp.jus.br/pastadigital/pg/abrirConferenciaDocumento.do, informe o processo 1111746-12.2021.8.26.0100 e código D7FB37D.

Tabela 3 - Graus de Fundamentação - Utilização do Tratamento por Fatores

Item	Pontos	Descrição	Grau		
			III	II	I
1	2	Caracterização do imóvel avaliando	Completa quanto a todos os fatores analisados	Completa quanto aos fatores utilizados no tratamento	Adoção de situação paradigma
2	2	Quantidade mínima de dados de mercado, efetivamente utilizados	12	5	3
3	2	Identificação dos dados de marcado	Apresentação de informações relativas a todas as características dos dados analisadas, com foto e características observadas pelo autor do laudo	Apresentação de Informações relativas a todas as características dos dados analisados	Apresentação de informações relativas a todas as características dos dados correspondentes aos fatores utilizados
4	2	Intervalo admissível de ajuste para o conjunto de fatores	0,80 a 1,25	0,50 a 2,00	0,40 a 2,50 ***a**
		***a** No caso de utilização de menos de cinco dados de mercado, o intervalo admissível de ajuste é de 0,80 a 1,25, pois é desejável que, com um número menor de dados de marcado, a amostra seja menos heterogênea.			

Fonte: NBR 14653-2

- Para atingir o grau III, é obrigatória a apresentação do Laudo na modalidade completa.
- Para fins de enquadramento global do laudo em graus de fundamentação, devem ser considerados os seguintes critérios:

a) na tabela 3, identificam-se três campos (graus III, II e I) e itens;

b) o atendimento a cada exigência do grau I terá um ponto; do grau II, dois pontos; e do grau III, três pontos;

c) o enquadramento global do Laudo deve considerar a soma dos pontos obtidos para o conjunto dos itens, atendendo à tabela 4 a seguir:

Tabela 4 - Enquadramento do laudo segundo seu grau de fundamento no caso de utilização de tratamento por fatores.

Graus	III	II	I
Pontos mínimos	**10**	**6**	**4**
Itens Obrigatórios	Itens 2 e 4 no grau III, com os demais no mínimo no grau II	Itens 2 e 4 no mínimo no grau II e os demais no mínimo no grau I	Todos, no mínimo no grau I

Fonte: NBR 14653-2

Total atingindo 8 Pontos – Laudo enquadrado no Grau II.

Este documento é cópia do original, assinado digitalmente por CAROLINA MACHADO LETIZIO VIEIRA e Tribunal de Justica do Estado de Sao Paulo, protocolado em 29/07/2022 às 00:58 , sob o número WJMJ22412974330
Para conferir o original, acesse o site https://esaj.tjsp.jus.br/pastadigital/pg/abrirConferenciaDocumento.do, informe o processo 1111746-12.2021.8.26.0100 e código D7FB37D.

Tabela 11 - Graus de Precisão da estimativa de valor no caso de utilização de tratamento por fatores

Item	Descrição	Grau		
		III	II	I
1	Amplitude do intervalo de confiança de 80% em torno do valor central da estimativa	<= 30%	30% - 50%	> 50%

Fonte: NBR 14653-2

Valor Calculado: 9 % - Laudo Enquadrado em Grau III

No presente trabalho atingimos o **"Grau II"** quanto a Fundamentação da avaliação do imóvel e **"Grau III"** quanto à Precisão do valor do imóvel conforme a ABNT / NBR 14.653-2/11**.**

5.3. *FORMAÇÃO DOS VALORES*

Com base nos critérios expostos no presente relatório, determinaram-se os seguintes valores para o Imóvel.

- Terreno

Item	Área (m²)	Unitário (R$/m²)	Total (R$)
Terreno	32.982,04	504,82	16.649.867,43
		Fator de Comercialização	1,00
Valor de Mercado			16.649.867,43

Este documento é cópia do original, assinado digitalmente por CAROLINA MACHADO LETIZIO VIEIRA e Tribunal de Justica do Estado de Sao Paulo, protocolado em 29/07/2022 às 00:58 , sob o número WJMJ22412974330
Para conferir o original, acesse o site https://esaj.tjsp.jus.br/pastadigital/pg/abrirConferenciaDocumento.do, informe o processo 1111746-12.2021.8.26.0100 e código D7FB37D.

6. CONCLUSÃO

Com base nas premissas e metodologias indicadas para a avaliação do imóvel, certificamos os seguintes valores para a data base de Novembro de 2021.

VALORES APURADOS

VALOR DE MERCADO - VM

VM - R$ 16.650.000,00
(dezesseis milhões, seiscentos e cinquenta mil reais)

GRAU DE LIQUIDEZ
MÉDIO/MÉDIO

CONSIDERAÇÕES

1: As informações de áreas foram extraídas da Matrículas Nº 70.302, 70.378, 70.379, 70.380, 70.381, 70.382, 70.383 do Oficial de Registro de Imóveis da Comarca de Poá - SP.

Ressalta-se que o valor definido para o imóvel dentro dos critérios e procedimentos usuais da Engenharia de Avaliações não representa um número exato e sim uma expressão monetária teórica e mais provável do valor pelo qual se negociaria voluntariamente e conscientemente um imóvel, numa data de referência, dentro das condições de mercado vigente.

É importante salientar que não há nenhum interesse atual ou futuro na propriedade que é objeto deste laudo de avaliação e não há nenhum interesse pessoal ou parcialidade com relação às partes envolvidas.

Este documento é cópia do original, assinado digitalmente por CAROLINA MACHADO LETIZIO VIEIRA e Tribunal de Justica do Estado de Sao Paulo, protocolado em 29/07/2022 às 00:58 , sob o número WJMJ22412974330
Para conferir o original, acesse o site https://esaj.tjsp.jus.br/pastadigital/pg/abrirConferenciaDocumento.do, informe o processo 1111746-12.2021.8.26.0100 e código D7FB37D.

7. ENCERRAMENTO

Este Laudo que consta de 25 (vinte e cinco) folhas foi redigido impresso e rubricado, sendo que esta última folha está datada e assinada.

O presente laudo apresenta as reais condições do imóvel, conforme vistoria efetuada.

Em anexo:

I – Elementos Pesquisados;

II – Homogeneização;

III – Documentação Fotográfica;

IV – Documentação do Imóvel.

São José dos Campos, 20 de Dezembro de 2021.

ENGENHEIRO RESPONSÁVEL
ALEXANDRE BESSA FERNANDES
CREA-SP 5069652859

ACTUAL INTELIGÊNCIA
CREA-SP 2048780

MARIO SERGIO CARDIM NETO
ECONOMISTA
CORECON n.º 3941 - 2a. Região – SP

MARIO SERGIO M.B. CARDIM
ENGENHEIRO MECÂNICO
CREA-SP 5061894681

Este documento é cópia do original, assinado digitalmente por CAROLINA MACHADO LETIZIO VIEIRA e Tribunal de Justica do Estado de Sao Paulo, protocolado em 29/07/2022 às 00:58 , sob o número WJMJ22412974330
Para conferir o original, acesse o site https://esaj.tjsp.jus.br/pastadigital/pg/abrirConferenciaDocumento.do, informe o processo 1111746-12.2021.8.26.0100 e código D7FB37D.

I – ELEMENTOS PESQUISADOS

Este documento é cópia do original, assinado digitalmente por CAROLINA MACHADO LETIZIO VIEIRA e Tribunal de Justica do Estado de Sao Paulo, protocolado em 29/07/2022 às 00:58 , sob o número WJMJ22412974330
Para conferir o original, acesse o site https://esaj.tjsp.jus.br/pastadigital/pg/abrirConferenciaDocumento.do, informe o processo 1111746-12.2021.8.26.0100 e código D7FB37D.

Imóvel Avaliando		
Área Útil:	32.982,04	m²
Frente:	117,00	m
Multi Testada	1,00	meio de quadra
Índice Local	105	
Topografia	Plano	1
Nivelamento	ao nível	1

Elementos Comparativos

Comparativo 1					
Endereço:	Avenida Nossa Senhora de Lourdes, 100 - Jardim Débora, Poá - SP				
Area Terreno:	28.500,00 m²				
Área Construida:	m²	Topografia:	Plano	1	
Preço:	R$ 17.100.000,00	Nivelamento:	ao nível	1	
Ofertante:	Villa Prime Imóveis 11 95313.2721 Bruna.				
Valor Unitário:	540,00 /m²				
Observações: :					

Valor da Construção:	R$	-
Indice Local:	100	
Fator Área	1,00	
Fator Multitestada:	1,00	meio de quadra
Fator Zona:	1,00	
Fator Fonte:	0,90	

Comparativo 2					
Endereço:	Rua Dom Pedro Segundo - Vila Amélia, Poá - SP				
Area Terreno:	34.465,00 m²				
Área Construida:	m²	Topografia:	Plano	1	
Preço:	R$ 12.990.000,00	Nivelamento:	ao nível	1	
Ofertante:	Moura Imoveis Poa (11) 4380-4639(11) 96507-9914				
Valor Unitário:	339,21 /m²				
Observações:					

Valor da Construção:	R$	-
Indice Local:	80	
Fator Área	1,00	
Fator Multitestada:	1,00	meio de quadra
Fator Zona:	1,00	
Fator Fonte:	0,90	

Comparativo 3					
Endereço:	Rua Dom Pedro Segundo - Vila Amélia, Poá - SP				
Area Terreno:	25.000,00 m²				
Área Construida:	m²	Topografia:	Plano	1	
Preço:	R$ 9.890.000,00	Nivelamento:	ao nível	1	
Ofertante:	Moura Imoveis Poa (11) 4380-4639(11) 96507-9914				
Valor Unitário:	356,04 /m²				
Observações:					

Valor da Construção:	R$	-
Indice Local:	80	
Fator Área	1,00	
Fator Multitestada:	1,00	meio de quadra
Fator Zona:	1,00	
Fator Fonte:	0,90	

Comparativo 4					
Endereço:	Vila Amélia, Poá - SP				
Área Terreno:	8.963,00 m²	Frente:	12,00 m		
Área Construida:	m²	Topografia:	Plano	1	
Preço:	R$ 3.600.000,00	Nivelamento:	ao nível	1	
Ofertante:	Texas Imobiliária (11) 2047-0903(11) 95965-9939				
Valor Unitário:	361,49 /m²				
Observações:					

Valor da Construção:	R$	-
Indice Local:	80	
Fator Área	1,05	
Fator Multitestada:	1,00	meio de quadra
Fator Zona:	1,00	
Fator Fonte:	0,90	

Comparativo 5					
Endereço:	a 50 metros da estação CPTM de Calmon Viana				
Área Util:	20.000,00 m²				
Área Total:	6.000,00 m²	Topografia:	Plano	1	
Preço:	R$ 16.000.000,00	Nivelamento:	ao nível	1	
Ofertante:	Concept Imóveis (11) 4748-1110•(11) 94796-0624•				
Valor Unitário:	570,00 /m²				
Observações:					

Valor da Construção:	R$	3.000.000,00
Indice Local:	100	
Fator Área	1,02	
Fator Multitestada:	1,00	meio de quadra
Fator Zona:	1,00	
Fator Fonte:	0,90	

Este documento é cópia do original, assinado digitalmente por CAROLINA MACHADO LETIZIO VIEIRA e Tribunal de Justica do Estado de Sao Paulo, protocolado em 29/07/2022 às 00:58 , sob o número WJMJ22412974330
Para conferir o original, acesse o site https://esaj.tjsp.jus.br/pastadigital/pg/abrirConferenciaDocumento.do, informe o processo 1111746-12.2021.8.26.0100 e código D7FB37D.

ANÚNCIOS COMPARATIVOS

- COMPARATIVO 1 -

- COMPARATIVO 2 -

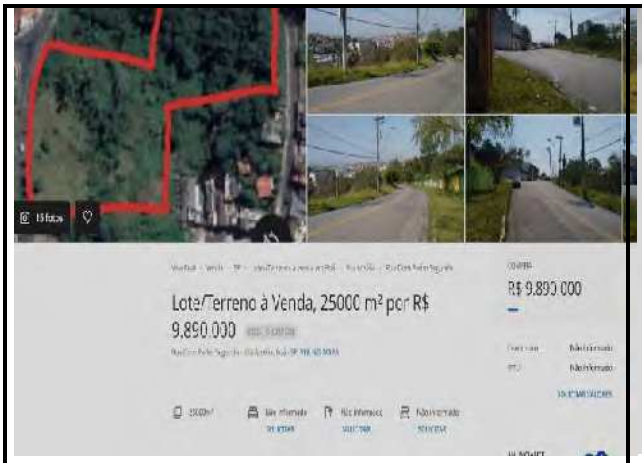

- COMPARATIVO 3 -

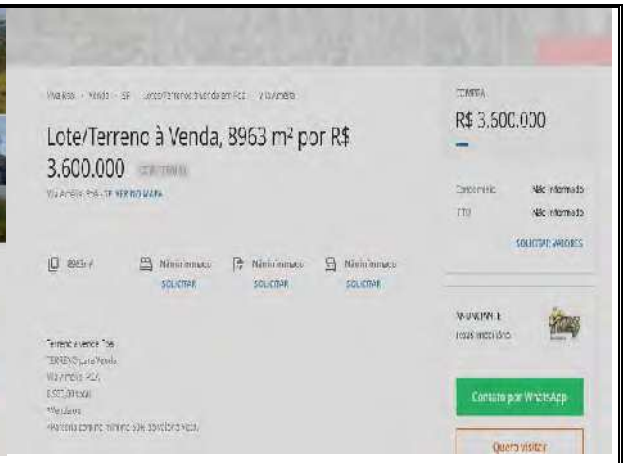

- COMPARATIVO 4 -

- COMPARATIVO 5 -

Este documento é cópia do original, assinado digitalmente por CAROLINA MACHADO LETIZIO VIEIRA e Tribunal de Justica do Estado de Sao Paulo, protocolado em 29/07/2022 às 00:58 , sob o número WJMJ22412974330
Para conferir o original, acesse o site https://esaj.tjsp.jus.br/pastadigital/pg/abrirConferenciaDocumento.do, informe o processo 1111746-12.2021.8.26.0100 e código D7FB37D.

II – HOMOGENEIZAÇÃO

Este documento é cópia do original, assinado digitalmente por CAROLINA MACHADO LETIZIO VIEIRA e Tribunal de Justica do Estado de Sao Paulo, protocolado em 29/07/2022 às 00:58 , sob o número WJMJ22412974330
Para conferir o original, acesse o site https://esaj.tjsp.jus.br/pastadigital/pg/abrirConferenciaDocumento.do, informe o processo 1111746-12.2021.8.26.0100 e código D7FB37D.

HOMOGENEIZAÇÃO DE VALORES PESQUISADOS

Comparativo	Fator Fonte	Área (m²)	Oferta (R$)	Benfeitorias (R$)	Valor Unitário (R$/m²)	FATORES EM RELAÇÃO AO AVALIANDO						Valor Unitário Homog. (R$/m²)
						Fator Testada	Fator Área	Fator Transporte	Fator Topografia	Fator Nivelamento	Fator Homog.	
1	0,90	28.500,00	17.100.000,00	-	540,00	1,00	1,00	1,05	1,00	1,00	1,05	567,00
2	0,90	34.465,00	12.990.000,00	-	339,21	1,00	1,00	1,31	1,00	1,00	1,31	445,22
3	0,90	25.000,00	9.890.000,00	-	356,04	1,00	1,00	1,31	1,00	1,00	1,31	467,30
4	0,90	8.963,00	3.600.000,00	-	361,49	1,00	0,95	1,31	1,00	1,00	1,26	457,24
5	0,90	20.000,00	16.000.000,00	3.000.000,00	570,00	1,00	0,98	1,05	1,00	1,00	1,03	587,32

Tratamento Estatístico

Nº Elementos:	5	Nº Elementos Saneados:	5	
Somatório	2.524,13	Soma Saneada:	2.524,08	
Média:	504,83	Média Saneada:	504,82	
Limite Inferior:	353,38	**Desvio Padrão:**	**66,89**	
Limite Superior:	656,27			
		t. student	1,5332	
		Intervalo de Confiabilidade Inferior	458,95	-9%
		Intervalo de Confiabilidade Superior	550,68	9%

Valor do Imóvel

Terreno	32.982,04
Unitário Homogeneizado:	504,82
Unitário Adotado:	504,82
Valor do Terreno:	**R$ 16.649.867,43**

Valor de Mercado

R$ 16.649.870,00

Este documento é cópia do original, assinado digitalmente por CAROLINA MACHADO LETIZIO VIEIRA e Tribunal de Justica do Estado de Sao Paulo, protocolado em 29/07/2022 às 00:58 , sob o número WJMJ22412974330
Para conferir o original, acesse o site https://esaj.tjsp.jus.br/pastadigital/pg/abrirConferenciaDocumento.do, informe o processo 1111746-12.2021.8.26.0100 e código D7FB37D.

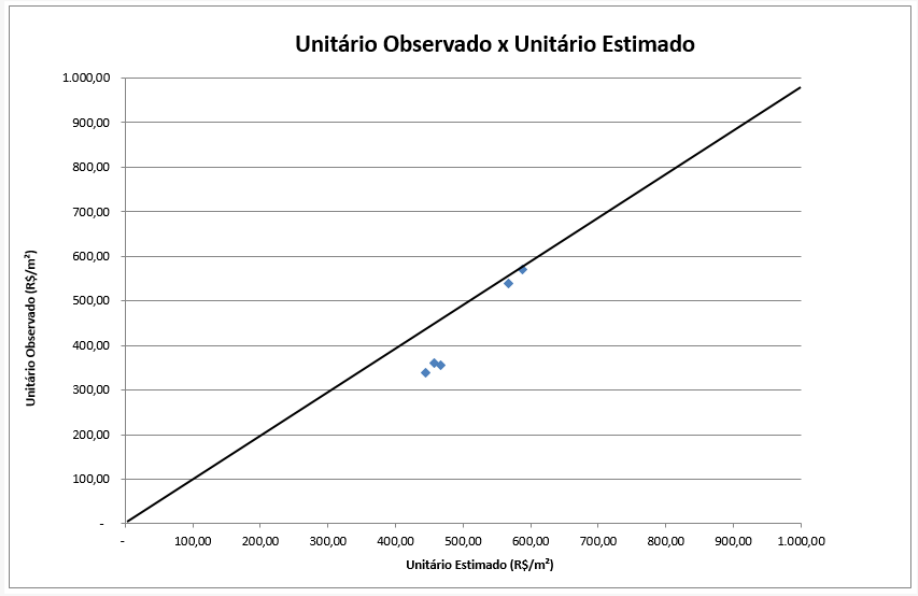

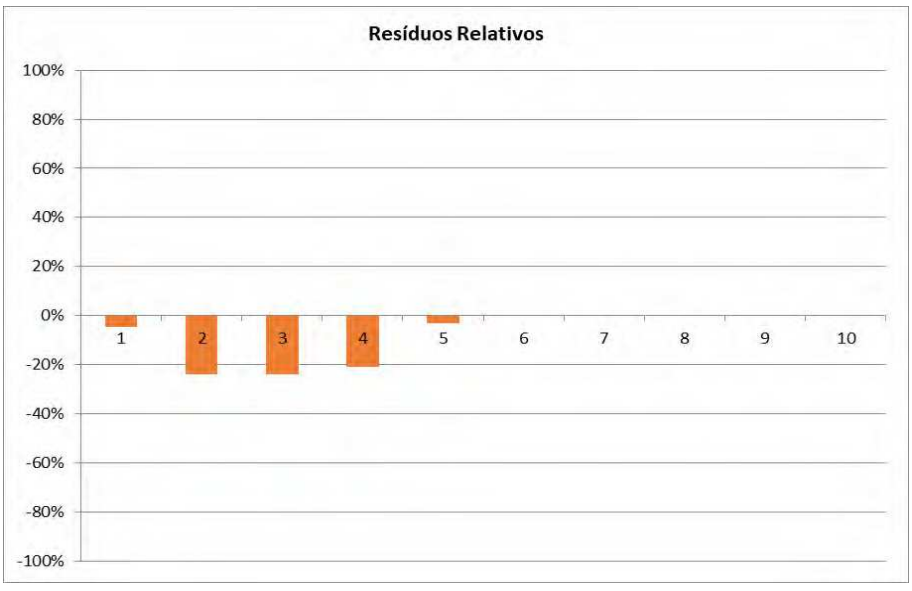

Este documento é cópia do original, assinado digitalmente por CAROLINA MACHADO LETIZIO VIEIRA e Tribunal de Justica do Estado de Sao Paulo, protocolado em 29/07/2022 às 00:58 , sob o número WJMJ22412974330
Para conferir o original, acesse o site https://esaj.tjsp.jus.br/pastadigital/pg/abrirConferenciaDocumento.do, informe o processo 1111746-12.2021.8.26.0100 e código D7FB37D.

III – DOCUMENTAÇÃO FOTOGRÁFICA

Este documento é cópia do original, assinado digitalmente por CAROLINA MACHADO LETIZIO VIEIRA e Tribunal de Justica do Estado de Sao Paulo, protocolado em 29/07/2022 às 00:58 , sob o número WJMJ22412974330
Para conferir o original, acesse o site https://esaj.tjsp.jus.br/pastadigital/pg/abrirConferenciaDocumento.do, informe o processo 1111746-12.2021.8.26.0100 e código D7FB37D.

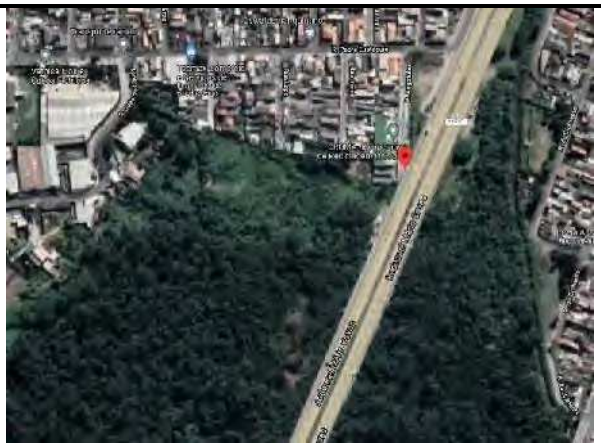

- TERRENO -

- TERRENO -

- TERRENO -

- TERRENO -

- TERRENO -

- TERRENO -

Este documento é cópia do original, assinado digitalmente por CAROLINA MACHADO LETIZIO VIEIRA e Tribunal de Justica do Estado de Sao Paulo, protocolado em 29/07/2022 às 00:58 , sob o número WJMJ22412974330
Para conferir o original, acesse o site https://esaj.tjsp.jus.br/pastadigital/pg/abrirConferenciaDocumento.do, informe o processo 1111746-12.2021.8.26.0100 e código D7FB37D.

IV – DOCUMENTAÇÃO DO IMÓVEL

Este documento é cópia do original, assinado digitalmente por CAROLINA MACHADO LETIZIO VIEIRA e Tribunal de Justica do Estado de Sao Paulo, protocolado em 29/07/2022 às 00:58 , sob o número WJMJ22412974330
Para conferir o original, acesse o site https://esaj.tjsp.jus.br/pastadigital/pg/abrirConferenciaDocumento.do, informe o processo 1111746-12.2021.8.26.0100 e código D7FB37D.

OFICIAL DE REGISTRO DE IMÓVEIS, TÍTULOS E DOCUMENTOS E CIVIL DE PESSOA JURÍDICA
COMARCA DE POÁ - ESTADO DE SÃO PAULO

Donizete Rodrigues
OFICIAL

Protocolo.: 190772

Certifica a pedido verbal de parte interessada, que revendo os livros e arquivos do registro a seu cargo, deles, consta a matricula do seguinte teor:

LIVRO Nº 2 - REGISTRO GERAL

OFICIAL DE REGISTRO DE IMÓVEIS
COMARCA DE POÁ - ESTADO DE SÃO PAULO

matrícula	ficha
70.302	01

Poá, 27 de maio de 2004

IMOVEL: Um terreno situado na Rua Angatuba, designado lote 04 na planta de desmembramento, em perimetro urbano deste Municipio de Poá, que assim se descreve: começa no ponto H2 (N = 7.396.539,5241; E = 363.979,5373), localizado na Rua Angatuba e segue por uma distância de 117,02m e azimute 107º39'20", confrontando com propriedade de Karin Antonios El Khouri até o ponto I (N: 7.396.504,0328; E:364.091,0441), dai deflete à direita e segue por uma distância de 74,69m e azimute de 168º02'59", sempre confrontando com o córrego, até o ponto J (N:7.396.430,9615; E:364.106,5095), dai deflete à direita e segue por uma distância de 101,44m e azimute de 283º56'40", confrontando com propriedade de Ciap. Coml. Indul. Adm. e Part. Ltda, até o ponto H5 (N:7.396.455,4060; E:364.008,0606), dai deflete à direita e segue por uma distância de 25,15m e azimute de 347º04'54", confrontando com a Rua Angatuba, até o ponto H4 (N:7.396.479,9210; E:364.002,4377), dai deflete à esquerda e segue por uma distância de 9,00m e azimute de 257º04'54", até o ponto H3 (N:7396477,9099; E:363.993,6697), dai deflete à direita e segue em linha reta por uma distância de 63,21m e azimute de 347º04'54", ainda confrontando com a Rua Angatuba, até alcançar, então o ponto de partida, encerrando a área de 7.763,02m2.

CONTRIBUINTE: 43214.44.58.2605-AM.

PROPRIETARIA: CONSTRUTORA OAS LTDA, com sede em São Paulo, Capital, na Avenida Angélica, nº 2.029, 8º andar, Bairro da Consolação, CNPJ/MF nº 14.310.577/0001-04.

REGISTRO DE AQUISIÇÃO: R.5/55.353, de 16/08/2002, deste

(continua no verso)

Oficial de Registro de Imóveis e Anexos Comarca de Poá - SP
12042-8 - AA 042107

Av. Nove de Julho, 1057 - 1º Andar - Vila das Acácias - Poá/SP - CEP: 08557-100
Fone/Fax: (11) 4636-0600 - e-mail: cartoriopoa@terra.com.br

Este documento é cópia do original, assinado digitalmente por CAROLINA MACHADO LETIZIO VIEIRA e Tribunal de Justica do Estado de Sao Paulo, protocolado em 29/07/2022 às 00:58 , sob o número WJMJ22412974330
Para conferir o original, acesse o site https://esaj.tjsp.jus.br/pastadigital/pg/abrirConferenciaDocumento.do, informe o processo 1111746-12.2021.8.26.0100 e código D7FB37D.

matrícula	ficha
70.302	01 verso

R.I. de Poá, Estado de São Paulo.

O Oficial Delegado: _____ (Marcos da Costa)

Av.1 - M.70.302, em 27 de maio de 2004.

À vista do requerimento datado de 21/05/2004, intruido com projeto aprovado pelo alvará de desmembramento nº 197/04, expedido em 05/05/2004, pela Prefeitura da Estância Hidromineral de Poá, procedo à presente averbação para constar que a abertura desta matricula é resultante do desmembramento do imóvel constante da matrícula nº 55.353. O título objetivado foi prenotado sob nº 122.501, em 24/05/2004. O Oficial Delegado: _____ (Marcos da Costa).

AV-2/70302, em 28 de dezembro de 2004.

À vista do oficio circular nº 3.033/SAS/DEGE 2.2, expedido em 29 de outubro de 2004, no Prot. CG. nº 44.729/2004, pela Corregedoria Geral da Justiça, faço constar que, por decisão de 22/10/2004, proferida nos autos da Ação Civil Pública nº 1706/053.04.028613-7, em trâmite perante o Juizo de Direito da 4ª Vara da Fazenda Pública da Comarca da Capital-SP, foi decretada a indisponibilidade dos bens de **CONSTRUTORA OAS LTDA**, sociedade empresária limitada brasileira, CNPJ/MF nº 14.310.577/0001-04, com sede em Salvador-BA, na Rua Humberto Campos, nº 256, Bairro da Graça, ou em São Paulo-SP, na Avenida Angélica, nº 2.029, 8º andar, Consolação. O

(continua na ficha 02)

OFICIAL DE

Este documento é cópia do original, assinado digitalmente por CAROLINA MACHADO LETIZIO VIEIRA e Tribunal de Justica do Estado de Sao Paulo, protocolado em 29/07/2022 às 00:58 , sob o número WJMJ22412974330
Para conferir o original, acesse o site https://esaj.tjsp.jus.br/pastadigital/pg/abrirConferenciaDocumento.do, informe o processo 1111746-12.2021.8.26.0100 e código D7FB37D.

OFICIAL DE REGISTRO DE IMÓVEIS, TÍTULOS E DOCUMENTOS E CIVIL DE PESSOA JURÍDICA
COMARCA DE POÁ - ESTADO DE SÃO PAULO
Donizete Rodrigues
OFICIAL

LIVRO Nº 2 - REGISTRO GERAL

OFICIAL DE REGISTRO DE IMÓVEIS
COMARCA DE POÁ - ESTADO DE SÃO PAULO

matrícula	ficha
70.302	02

Poá, 28 de dezembro de 2004

expediente objetivado foi encaminhado a esta unidade através do Ofício nº 335/2004, de 13/12/2004, pelo Juiz Corregedor Permanente, tendo sido registrado sob nº 1.254, em livro próprio (prenotação nº 125.130, em 15/12/2004). O Oficial Delegado: _____ (Marcos da Costa).

AV-3/70302, em 07 de junho de 2005.

À vista do ofício circular nº 532/SATSL/DEGE 2.2, expedido em 04/04/2005, no Proc. CG. nº 44.729/2004, pela Corregedoria Geral da Justiça, faço constar o levantamento de bens de **CONSTRUTORA OAS LTDA**, CNPJ/MF nº 14.310.577/0001-04. O expediente objetivado foi encaminhado a esta unidade através do Ofício nº 154/2005-Ljsw, de 20/05/2005, pelo Juiz Corregedor Permanente (prenotação nº 125.130, em 15/12/2004). O Oficial Delegado: _____ (Marcos da Costa).

Av.4/70.302, em 01 de outubro de 2012

À vista do comunicado de indisponibilidade (protocolo nº 201209.2816.00002185-IA-800), expedido em 28/09/2012, no processo nº 00073974720124032112, tendo como emissor da ordem o Tribunal Regional Federal da Terceira Região - Guarulhos - 6ª Vara Cível, faço constar a **INDISPONIBILIDADE** dos bens de **CONSTRUTORA OAS LTDA (OAS)**, já qualificada, cuja indisponibilidade foi registrada, nesta data, sob nº **10.889**, no livro próprio. O expediente objetivado foi

CONTINUA NO VERSO

Oficial de Registro de Imóveis e Anexos Comarca de Poá - SP
12042-8 - AA 042108

Este documento é cópia do original, assinado digitalmente por CAROLINA MACHADO LETIZIO VIEIRA e Tribunal de Justica do Estado de Sao Paulo, protocolado em 29/07/2022 às 00:58 , sob o número WJMJ22412974330
Para conferir o original, acesse o site https://esaj.tjsp.jus.br/pastadigital/pg/abrirConferenciaDocumento.do, informe o processo 1111746-12.2021.8.26.0100 e código D7FB37D.

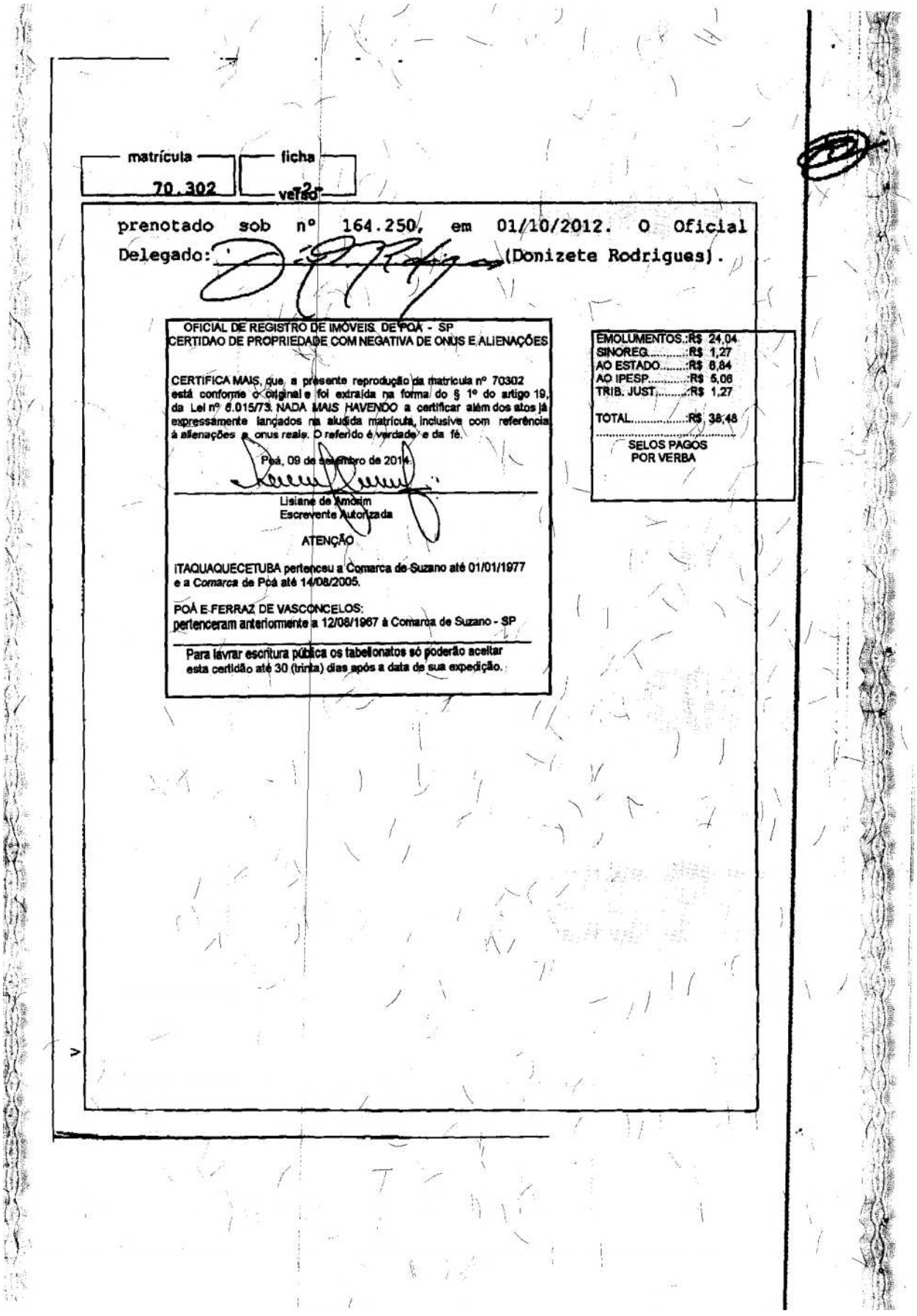

matrícula 70.302 | ficha 2 verso

prenotado sob nº 164.250, em 01/10/2012. O Oficial Delegado: (Donizete Rodrigues).

OFICIAL DE REGISTRO DE IMÓVEIS DE POÁ - SP
CERTIDÃO DE PROPRIEDADE COM NEGATIVA DE ÔNUS E ALIENAÇÕES

CERTIFICA MAIS, que a presente reprodução da matrícula nº 70302 está conforme o original e foi extraída na forma do § 1º do artigo 19, da Lei nº 6.015/73. NADA MAIS HAVENDO a certificar além dos atos já expressamente lançados na aludida matrícula, inclusive com referência à alienações e onus reais. O referido é verdade e dá fé.

Poá, 09 de setembro de 2014.

Lisiane de Amorim
Escrevente Autorizada

ATENÇÃO

ITAQUAQUECETUBA pertenceu a Comarca de Suzano até 01/01/1977 e a Comarca de Poá até 14/08/2005.

POÁ E FERRAZ DE VASCONCELOS:
pertenceram anteriormente a 12/08/1967 à Comarca de Suzano - SP

Para lavrar escritura pública os tabelionatos só poderão aceitar esta certidão até 30 (trinta) dias após a data de sua expedição.

EMOLUMENTOS.:	R$ 24,04
SINOREG.....	R$ 1,27
AO ESTADO.....	R$ 6,84
AO IPESP.....	R$ 5,06
TRIB. JUST.....	R$ 1,27
TOTAL.....	R$ 38,48

SELOS PAGOS POR VERBA

Este documento é cópia do original, assinado digitalmente por CAROLINA MACHADO LETIZIO VIEIRA e Tribunal de Justica do Estado de Sao Paulo, protocolado em 29/07/2022 às 00:58 , sob o número WJMJ22412974330
Para conferir o original, acesse o site https://esaj.tjsp.jus.br/pastadigital/pg/abrirConferenciaDocumento.do, informe o processo 1111746-12.2021.8.26.0100 e código D7FB37D.

ACTUAL inteligência

ms Cardim & ASSOCIADOS agregando valor às empresas

OFICIAL DE REGISTRO DE IMÓVEIS, TÍTULOS E DOCUMENTOS E CIVIL DE PESSOA JURÍDICA
COMARCA DE POÁ - ESTADO DE SÃO PAULO

Donizete Rodrigues
OFICIAL

Protocolo.: 190772

Certifica a pedido verbal de parte interessada, que revendo os livros e arquivos do registro a seu cargo, deles, consta a matrícula do seguinte teor:

LIVRO Nº 2 - REGISTRO GERAL

OFICIAL DE REGISTRO DE IMÓVEIS
COMARCA DE POÁ - ESTADO DE SÃO PAULO

matrícula	ficha	Poá, 30 de junho de 2004
70.378	01	

IMÓVEL: Um terreno situado na Rua João de Godoy, fundos para a Rua José Benedito de Carvalho, designado "ÁREA 01" na planta de desdobro, parte do antigo lote 01, em perímetro urbano deste Município de Poá, que assim se descreve: começa no ponto A, localizado a 58,90m da esquina formada com a Rua Padre Eustáquio e a Rua João de Godoy, segue por uma distância de 37,58m e azimute de 107º15'45", confrontando com imóvel de propriedade de José de Luca, até o ponto A1, deste ponto continua por uma distância de 39,80m e azimute de 107º15'45", confrontando com o imóvel de propriedade ou responsabilidade de Osmarina Bernardo da Silva e outros, compromissado com Laurinda da Silva Santos até o ponto B, aqui deflete à direita e segue por uma distância de 1,62m e azimute de 184º46'11", confrontado com o final da Rua José Benedito de Carvalho, até o ponto C, aqui continua em linha reta e segue por uma distância de 77,88m e azimute de 178º42'49", confrontando ainda com a Rua José Benedito de Carvalho até o ponto L-8, aqui deflete à direita e segue por uma distância de 95,03m e azimute de 294º53'49", confrontando com a "ÁREA 02" até o ponto L-9, aqui deflete à esquerda e segue por uma distância de 26,59 e azimute de 286º 31'51", confrontando ainda com a "ÁREA 02" até o ponto L-10, aqui deflete à direita e segue por uma distância de 6,41m e azimute de 355º49'00" até o ponto P, aqui deflete à direita e segue por uma distância de 18,26m e azimute de 19º26'53" até o ponto Q, aqui deflete à direita e segue por uma distância de 13,73m e azimute de 44º49'27" até o ponto R, aqui deflete à direita e segue por uma distância de 26,32m e azimute de 44º46'34" até o ponto S, aqui deflete à direita e segue por uma distância de 4,51m e azimute de 50º51'18", sempre confrontando com a Rua João de Godoy, até

(continua no verso)

Oficial de Registro de Imóveis e Anexos
Comarca de Poá - SP
12042-8 - AA 042115
12042-8-040001-045000-0714

Av. Nove de Julho, 1057 - 1º Andar - Vila das Acácias - Poá/SP - CEP: 08557-100
Fone/Fax: (11) 4636-0600 - e-mail: cartoriopoa@terra.com.br

Este documento é cópia do original, assinado digitalmente por CAROLINA MACHADO LETIZIO VIEIRA e Tribunal de Justica do Estado de Sao Paulo, protocolado em 29/07/2022 às 00:58 , sob o número WJMJ22412974330
Para conferir o original, acesse o site https://esaj.tjsp.jus.br/pastadigital/pg/abrirConferenciaDocumento.do, informe o processo 1111746-12.2021.8.26.0100 e código D7FB37D.

matrícula 70.378 | ficha 01 verso

alcançar o ponto inicial de partida, encerrando uma área de 7.014,48m2.

CONTRIBUINTE: 43214-44-58-2003-02-000-03.

PROPRIETÁRIA: CONSTRUTORA OAS LTDA, CNPJ/MF nº 14.310.577/0001-04, com sede em São Paulo, Capital, na Avenida Angélica, nº 2.029, 8º andar, Bairro da Consolação.

REGISTRO DE AQUISIÇÃO: R.5/55.353, de 16/08/20002 e matrícula nº 70.299, de 27/05/2004, ambos deste R.I. de Poá-SP.

O Oficial Delegado:_____
(Marcos da Costa)

Av.1 - M.70.378, em 30 de junho de 2004.

À vista do requerimento de 21/05/2004, instruido com o projeto de Desdobro de Lote nº 260/04, expedido em 16/06/2004, pela Prefeitura da Estância Hidromineral de Poá, procedo à presente averbação para constar que a abertura da presente matricula, é resultante do desdobro de imóvel constante da matricula nº 70.299.O titulo objetivado foi prenotado sob nº 122.956, em 28/06/2004. O Oficial Delegado:_____
_____(Marcos da Costa).

AV-2/70378, em 28 de dezembro de 2004.

À vista do ofício circular nº 3.033/SAS/DEGE 2.2, expedido em 29 de outubro de 2004, no Prot. CG. nº 44.729/2004, pela

(continua na ficha 02)

OFICIAL DE

Este documento é cópia do original, assinado digitalmente por CAROLINA MACHADO LETIZIO VIEIRA e Tribunal de Justica do Estado de Sao Paulo, protocolado em 29/07/2022 às 00:58 , sob o número WJMJ22412974330
Para conferir o original, acesse o site https://esaj.tjsp.jus.br/pastadigital/pg/abrirConferenciaDocumento.do, informe o processo 1111746-12.2021.8.26.0100 e código D7FB37D.

OFICIAL DE REGISTRO DE IMÓVEIS, TÍTULOS E DOCUMENTOS E CIVIL DE PESSOA JURÍDICA
COMARCA DE POÁ - ESTADO DE SÃO PAULO
Donizete Rodrigues
OFICIAL

LIVRO Nº 2 - REGISTRO GERAL

OFICIAL DE REGISTRO DE IMÓVEIS
COMARCA DE POÁ - ESTADO DE SÃO PAULO

matrícula 70.378 | ficha 02 | Poá, 28 de dezembro de 2004

Corregedoria Geral da Justiça, faço constar que, por decisão de 22/10/2004, proferida nos autos da Ação Civil Pública nº 1706/053.04.028613-7, em trâmite perante o Juízo de Direito da 4ª Vara da Fazenda Pública da Comarca da Capital-SP, foi decretada a indisponibilidade dos bens de **CONSTRUTORA OAS LTDA**, sociedade empresária limitada brasileira, CNPJ/MF nº 14.310.577/0001-04, com sede em Salvador-BA, na Rua Humberto Campos, nº 256, Bairro da Graça, ou em São Paulo-SP, na Avenida Angélica, nº 2.029, 8º andar, Consolação. O expediente objetivado foi encaminhado a esta unidade através do Ofício nº 335/2004, de 13/12/2004, pelo Juiz Corregedor Permanente, tendo sido registrado sob nº 1.254, em livro próprio (prenotação nº 125.130, em 15/12/2004). O Oficial Delegado: _____ (Marcos da Costa).

AV-3/70378, em 07 de junho de 2005.

À vista do ofício circular nº 532/SATSL/DEGE 2.2, expedido em 04/04/2005, no Proc. CG. nº 44.729/2004, pela Corregedoria Geral da Justiça, faço constar o levantamento de bens de **CONSTRUTORA OAS LTDA**, CNPJ/MF nº 14.310.577/0001-04. O expediente objetivado foi encaminhado a esta unidade através do Ofício nº 154/2005-Ljsw, de 20/05/2005, pelo Juiz Corregedor Permanente (prenotação nº 125.130, em 15/12/2004). O Oficial Delegado: _____ (Marcos da Costa).

Av-4/70.378, em 01 de outubro de 2012

À vista do comunicado de indisponibilidade (protocolo nº

CONTINUA NO VERSO

Oficial de Registro de Imóveis e Anexos Comarca de Poá - SP
12042-8 - AA 042116

Av. Nove de Julho, 1057 - 1º Andar - Vila das Acácias - Poá/SP - CEP: 08557-100
Fone/Fax: (11) 4636-0600 - e-mail: cartoriopoa@terra.com.br

Este documento é cópia do original, assinado digitalmente por CAROLINA MACHADO LETIZIO VIEIRA e Tribunal de Justica do Estado de Sao Paulo, protocolado em 29/07/2022 às 00:58 , sob o número WJMJ22412974330
Para conferir o original, acesse o site https://esaj.tjsp.jus.br/pastadigital/pg/abrirConferenciaDocumento.do, informe o processo 1111746-12.2021.8.26.0100 e código D7FB37D.

matrícula	ficha
70.378	-2- verso

201209.2816.00002185-IA-800), expedido em 28/09/2012, no processo nº 00073974720124032112, tendo como emissor da ordem o Tribunal Regional Federal da Terceira Região - Guarulhos - 6ª Vara Cível, faço constar a **INDISPONIBILIDADE** dos bens de **CONSTRUTORA OAS LTDA (OAS)**, já qualificada, cuja indisponibilidade foi registrada, nesta data, sob nº **10.889**, no livro próprio. O expediente objetivado foi prenotado sob nº 164.250, em 01/10/2012. O Oficial Delegado: (Donizete Rodrigues).

OFICIAL DE REGISTRO DE IMÓVEIS DE POÁ - SP
CERTIDÃO DE PROPRIEDADE COM NEGATIVA DE ÔNUS E ALIENAÇÕES

CERTIFICA MAIS, que a presente reprodução da matrícula nº 70378 está conforme o original e foi extraída na forma do § 1º do artigo 19, da Lei nº 6.015/73. NADA MAIS HAVENDO a certificar além dos atos já expressamente lançados na aludida matrícula, inclusive com referência à alienações e ônus reais. O referido é verdade e dá fé.

Poá, 09 de setembro de 2014.

Lisiane de Amorim
Escrevente Autorizada

ATENÇÃO

ITAQUAQUECETUBA pertenceu a Comarca de Suzano até 01/01/1977 e a Comarca de Poá até 14/08/2005.

POÁ E FERRAZ DE VASCONCELOS:
pertenceram anteriormente a 12/08/1967 à Comarca de Suzano - SP

Para lavrar escritura pública os tabelionatos só poderão aceitar esta certidão até 30 (trinta) dias após a data de sua expedição.

EMOLUMENTOS.:	R$ 24,04
SINOREG.....:	R$ 1,27
AO ESTADO.....:	R$ 6,84
AO IPESP.....:	R$ 5,06
TRIB. JUST.....:	R$ 1,27
TOTAL.....:	R$ 38,48

SELOS PAGOS POR VERBA

Este documento é cópia do original, assinado digitalmente por CAROLINA MACHADO LETIZIO VIEIRA e Tribunal de Justica do Estado de Sao Paulo, protocolado em 29/07/2022 às 00:58 , sob o número WJMJ22412974330
Para conferir o original, acesse o site https://esaj.tjsp.jus.br/pastadigital/pg/abrirConferenciaDocumento.do, informe o processo 1111746-12.2021.8.26.0100 e código D7FB37D.

OFICIAL DE REGISTRO DE IMÓVEIS, TÍTULOS E DOCUMENTOS E CIVIL DE PESSOA JURÍDICA
COMARCA DE POÁ - ESTADO DE SÃO PAULO

Donizete Rodrigues
OFICIAL

Protocolo.: 190772

Certifica a pedido verbal de parte interessada, que revendo os livros e arquivos do registro a seu cargo, deles, consta a matrícula do seguinte teor:

LIVRO Nº 2 - REGISTRO GERAL

OFICIAL DE REGISTRO DE IMÓVEIS
COMARCA DE POÁ - ESTADO DE SÃO PAULO

matrícula	ficha
70.379	01

Poá, 30 de junho de 2004

IMÓVEL: Um terreno situado na Rua João de Godoy, fundos para a Rua José Benedito de Carvalho, designado "ÁREA 02" na planta de desdobro, parte do antigo lote 01, em perímetro urbano deste Município de Poá, que assim se descreve: começa no ponto L-10, localizado na Rua João de Godoy e segue por uma distância de 26,59m e azimute 106º31'51", confrontando com a "ÁREA 01" até o ponto L-9, aqui deflete à direita e segue por uma distância de 95,03m e azimute de 114º53'49", sempre confrontando com a "ÁREA 01" até o ponto L-8, aqui deflete à direita e segue por uma ditância de 10,45m e azimute de 179º39'05" confrontando com a Rua José Benedito de Carvalho, até o ponto L-7, aqui deflete à direita e segue por uma distância de 102,98m e azimute de 286º31'44", confrontando com propriedade ou responsabilidade de CIAP - COML. INDUL. ADM. E PART. LTDA até o ponto M, aqui deflete à direita e segue por uma distância de 7,76m e azimute de 323º46'16" confrontando com a Rua João de Godoy até o ponto N, onde deflete à direita e segue por uma distância de 16,06m e azimute de 330º51'32" até o ponto O, aqui deflete à direita e segue por uma distância de 8,76m e azimute de 355º49'00" confrontando sempre com a Rua João de Godoy, até alcançar o ponto inicial de partida, encerrando a área de 2.046,91m2.

CONTRIBUINTE: 43214-44-58-2003-02-000-03.

PROPRIETÁRIA: CONSTRUTORA OAS LTDA, CNPJ/MF nº 14.310.577/0001-04, com sede em São Paulo, Capital, na Avenida Angélica, nº 2.029, 8º andar, Bairro da Consolação.

REGISTRO DE AQUISIÇÃO: R.5/55.353, de 16/08/20002 e matri-

(continua no verso)

Oficial de Registro de Imóveis e Anexos
Comarca de Poá - SP
12042-8 AA 042117

Av. Nove de Julho, 1057 - 1º Andar - Vila das Acácias - Poá/SP - CEP: 08557-100
Fone/Fax: (11) 4636-0600 - e-mail: cartoriopoa@terra.com.br

Este documento é cópia do original, assinado digitalmente por CAROLINA MACHADO LETIZIO VIEIRA e Tribunal de Justica do Estado de Sao Paulo, protocolado em 29/07/2022 às 00:58 , sob o número WJMJ22412974330
Para conferir o original, acesse o site https://esaj.tjsp.jus.br/pastadigital/pg/abrirConferenciaDocumento.do, informe o processo 1111746-12.2021.8.26.0100 e código D7FB37D.

matrícula	ficha
70.379	01 verso

cula nº 70.299, de 27/05/2004, ambos deste R.I. de Poá-SP.

O Oficial Delegado:

(Marcos da Costa)

Av.1 - M.70.379, em 30 de junho de 2004.

À vista do requerimento de 21/05/2004, instruído com o projeto de Desdobro de Lote nº 260/04, expedido em 16/06/2004, pela Prefeitura da Estância Hidromineral de Poá, procedo à presente averbação para constar que a abertura da presente matrícula, é resultante do desdobro de imóvel constante da matrícula nº 70.299. O título objetivado foi prenotado sob nº 122.956, em 28/06/2004. O Oficial Delegado:----------

(Marcos da Costa).

AV-2/70379, em 28 de dezembro de 2004.

À vista do ofício circular nº 3.033/SAS/DEGE 2.2, expedido em 29 de outubro de 2004, no Prot. CG. nº 44.729/2004, pela Corregedoria Geral da Justiça, faço constar que, por decisão de 22/10/2004, proferida nos autos da Ação Civil Pública nº 1706/053.04.028613-7, em trâmite perante o Juízo de Direito da 4ª Vara da Fazenda Pública da Comarca da Capital-SP, foi decretada a indisponibilidade dos bens de **CONSTRUTORA OAS LTDA**, sociedade empresária limitada brasileira, CNPJ/MF nº 14.310.577/0001-04, com sede em Salvador-BA, na Rua Humberto Campos, nº 256, Bairro da Graça, ou em São Paulo-SP, na Avenida Angélica, nº 2.029, 8º andar, Consolação. O

(continua na ficha 02)

OFICIAL DE

Este documento é cópia do original, assinado digitalmente por CAROLINA MACHADO LETIZIO VIEIRA e Tribunal de Justica do Estado de Sao Paulo, protocolado em 29/07/2022 às 00:58 , sob o número WJMJ22412974330
Para conferir o original, acesse o site https://esaj.tjsp.jus.br/pastadigital/pg/abrirConferenciaDocumento.do, informe o processo 1111746-12.2021.8.26.0100 e código D7FB37D.

ACTUAL inteligência

ms Cardim & ASSOCIADOS
agregando valor às empresas

OFICIAL DE REGISTRO DE IMÓVEIS, TÍTULOS E DOCUMENTOS E CIVIL DE PESSOA JURÍDICA
COMARCA DE POÁ - ESTADO DE SÃO PAULO
Donizete Rodrigues
OFICIAL

LIVRO Nº 2 - REGISTRO GERAL

OFICIAL DE REGISTRO DE IMÓVEIS
COMARCA DE POÁ - ESTADO DE SÃO PAULO

matrícula	ficha
70.379	02

Poá, 28 de dezembro de 2004

expediente objetivado foi encaminhado a esta unidade através do Ofício nº 335/2004, de 13/12/2004, pelo Juiz Corregedor Permanente, tendo sido registrado sob nº 1.254, em livro próprio (prenotação nº 125.130, em 15/12/2004). O Oficial Delegado: _____ (Marcos da Costa).

AV-3/70379, em 07 de junho de 2005.

À vista do ofício circular nº 532/SATSL/DEGE 2.2, expedido em 04/04/2005, no Proc. CG. nº 44.729/2004, pela Corregedoria Geral da Justiça, faço constar o levantamento de bens de **CONSTRUTORA OAS LTDA**, CNPJ/MF nº 14.310.577/0001-04. O expediente objetivado foi encaminhado a esta unidade através do Ofício nº 154/2005-Ljsw, de 20/05/2005, pelo Juiz Corregedor Permanente (prenotação nº 125.130, em 15/12/2004). O Oficial Delegado: _____ (Marcos da Costa).

Av.4/70.379, em 01 de outubro de 2012

À vista do comunicado de indisponibilidade (protocolo nº 201209.2816.00002185-1A-800), expedido em 28/09/2012, no processo nº 00073974720124032112, tendo como emissor da ordem o Tribunal Regional Federal da Terceira Região - Guarulhos - 6ª Vara Cível, faço constar a **INDISPONIBILIDADE** dos bens de **CONSTRUTORA OAS LTDA (OAS)**, já qualificada,

CONTINUA NO VERSO

Oficial de Registro de Imóveis e Anexos
Comarca de Poá - SP
12042-8 - AA 042118

Av. Nove de Julho, 1057 - 1º Andar - Vila das Acácias - Poá/SP - CEP: 08557-100
Fone/Fax: (11) 4636-0600 - e-mail: cartoriopoa@terra.com.br

Este documento é cópia do original, assinado digitalmente por CAROLINA MACHADO LETIZIO VIEIRA e Tribunal de Justica do Estado de Sao Paulo, protocolado em 29/07/2022 às 00:58 , sob o número WJMJ22412974330
Para conferir o original, acesse o site https://esaj.tjsp.jus.br/pastadigital/pg/abrirConferenciaDocumento.do, informe o processo 1111746-12.2021.8.26.0100 e código D7FB37E.

matrícula	ficha
70.379	01 verso

cula nº 70.299, de 27/05/2004, ambos deste R.I. de Poá-SP.

O Oficial Delegado:_____
(Marcos da Costa)

Av.1 - M.70.379, em 30 de junho de 2004.

À vista do requerimento de 21/05/2004, instruído com o projeto de Desdobro de Lote nº 260/04, expedido em 16/06/2004, pela Prefeitura da Estância Hidromineral de Poá, procedo à presente averbação para constar que a abertura da presente matrícula, é resultante do desdobro de imóvel constante da matrícula nº 70.299.O título objetivado foi prenotado sob nº 122.956, em 28/06/2004. O Oficial Delegado:----------
_____(Marcos da Costa).

AV-2/70379, em 28 de dezembro de 2004.

À vista do ofício circular nº 3.033/SAS/DEGE 2.2, expedido em 29 de outubro de 2004, no Prot. CG. nº 44.729/2004, pela Corregedoria Geral da Justiça, faço constar que, por decisão de 22/10/2004, proferida nos autos da Ação Civil Pública nº 1706/053.04.028613-7, em trâmite perante o Juízo de Direito da 4ª Vara da Fazenda Pública da Comarca da Capital-SP, foi decretada a indisponibilidade dos bens de **CONSTRUTORA OAS LTDA**, sociedade empresária limitada brasileira, CNPJ/MF nº 14.310.577/0001-04, com sede em Salvador-BA, na Rua Humberto Campos, nº 256, Bairro da Graça, ou em São Paulo-SP, na Avenida Angélica, nº 2.029, 8º andar, Consolação. O

(continua na ficha 02)

OFICIAL DE

Este documento é cópia do original, assinado digitalmente por CAROLINA MACHADO LETIZIO VIEIRA e Tribunal de Justica do Estado de Sao Paulo, protocolado em 29/07/2022 às 00:58 , sob o número WJMJ22412974330
Para conferir o original, acesse o site https://esaj.tjsp.jus.br/pastadigital/pg/abrirConferenciaDocumento.do, informe o processo 1111746-12.2021.8.26.0100 e código D7FB37E.

OFICIAL DE REGISTRO DE IMÓVEIS, TÍTULOS E DOCUMENTOS E CIVIL DE PESSOA JURÍDICA
COMARCA DE POÁ - ESTADO DE SÃO PAULO

Donizete Rodrigues
OFICIAL

Protocolo.: 190774

Certifica a pedido verbal de parte interessada, que revendo os livros e arquivos do registro a seu cargo, deles, consta a matrícula do seguinte teor:

LIVRO Nº 2 - REGISTRO GERAL

OFICIAL DE REGISTRO DE IMÓVEIS
COMARCA DE POÁ - ESTADO DE SÃO PAULO

matrícula	ficha
70.380	01

Poá, 30 de junho de 2004

IMÓVEL: Um terreno situado na Rua José Benedito de Carvalho, fundos para a Rua Lapa, designado "AREA 01" na planta de desdobro, parte do antigo lote 02, em perímetro urbano deste Município de Poá, que assim se descreve: começa no ponto D1 e segue por uma distância de 31,76m e azimute de 107º17'04, confrontando com o imóvel de propriedade ou responsabilidade de Milton Schueller, até o ponto D2, deste segue por uma distância de 30,66m e azimute de 107º17'04", confrontando com o imóvel de propriedade ou responsabilidade Joana José da Silva, até o ponto E, deste segue por uma distância de 2,92m e azimute de 91º45'21", confrontando ainda com o imóvel de propriedade ou responsabilidade Joana José da Silva, até o ponto L-1, aqui deflete à direita e segue por uma distância de 50,62m e azimute de 178º53'54", confrontando com a Rua Lapa, até o ponto L-2, aqui deflete à direita e segue por uma distância de 65,06m e azimute de 286º35'14", confrontando ainda com a "AREA 02", até o ponto L-3, aqui deflete à direita e segue por uma distância de 50,68m e azimute de 358º42'49", confrontando com a Rua José Benedito de Carvalho até alcançar o ponto inicial de partida, encerrando uma área de 3.118,11m2.

CONTRIBUINTE: 43214-44-58-2053-00-000-06.

PROPRIETÁRIA: CONSTRUTORA OAS LTDA, CNPJ/MF nº 14.310.577/0001-04, com sede em São Paulo, Capital, na Avenida Angélica, nº 2.029, 8º andar, Bairro da Consolação.

REGISTRO DE AQUISIÇÃO: R.5/55.353, de 16/08/20002 e matrícula nº 70.300, de 27/05/2004, ambos deste R.I. de Poá-SP.

(continua no verso)

Oficial de Registro de Imóveis e Anexos
Comarca de Poá - SP
12042-8 - AA 042119

Av. Nove de Julho, 1057 - 1º Andar - Vila das Acácias - Poá/SP - CEP: 08557-100
Fone/Fax: (11) 4636-0600 - e-mail: cartoriopoa@terra.com.br

Este documento é cópia do original, assinado digitalmente por CAROLINA MACHADO LETIZIO VIEIRA e Tribunal de Justica do Estado de Sao Paulo, protocolado em 29/07/2022 às 00:58 , sob o número WJMJ22412974330
Para conferir o original, acesse o site https://esaj.tjsp.jus.br/pastadigital/pg/abrirConferenciaDocumento.do, informe o processo 1111746-12.2021.8.26.0100 e código D7FB37E.

matrícula	ficha
70.380	01 verso

O Oficial Delegado:_____
(Marcos da Costa)

Av.1 - M.70.380, em 30 de junho de 2004.

À vista do requerimento de 21/05/2004, instruido com o projeto de Desdobro de Lote nº 258/04, expedido em 16/06/2004, pela Prefeitura da Estância Hidromineral de Poá, procedo à presente averbação para constar que a abertura da presente matricula, é resultante do desdobro de imóvel constante da matricula nº 70.300. O titulo objetivado foi prenotado sob nº 122.957, em 28/05/2004. O Oficial Delegado:----------
(Marcos da Costa).

AV-2/70380, em 28 de dezembro de 2004.

À vista do oficio circular nº. 3.033/SAS/DEGE 2.2, expedido em 29 de outubro de 2004, no Prot. CG. nº 44.729/2004, pela Corregedoria Geral da Justiça, faço constar que, por decisão de 22/10/2004, proferida nos autos da Ação Civil Pública nº 1706/053.04.028613-7, em trâmite perante o Juizo de Direito da 4ª Vara da Fazenda Pública da Comarca da Capital-SP, foi decretada a indisponibilidade dos bens de **CONSTRUTORA OAS LTDA**, sociedade empresária limitada brasileira, CNPJ/MF nº 14.310.577/0001-04, com sede em Salvador-BA, na Rua Humberto Campos, nº 256, Bairro da Graça, ou em São Paulo-SP, na Avenida Angélica, nº 2.029, 8º andar, Consolação. O expediente objetivado foi encaminhado a esta unidade através

(continua na ficha 02)

OFICIAL DE

Este documento é cópia do original, assinado digitalmente por CAROLINA MACHADO LETIZIO VIEIRA e Tribunal de Justica do Estado de Sao Paulo, protocolado em 29/07/2022 às 00:58 , sob o número WJMJ22412974330
Para conferir o original, acesse o site https://esaj.tjsp.jus.br/pastadigital/pg/abrirConferenciaDocumento.do, informe o processo 1111746-12.2021.8.26.0100 e código D7FB37E.

OFICIAL DE REGISTRO DE IMÓVEIS, TÍTULOS E DOCUMENTOS E CIVIL DE PESSOA JURÍDICA
COMARCA DE POÁ - ESTADO DE SÃO PAULO
Donizete Rodrigues
OFICIAL

LIVRO Nº 2 - REGISTRO GERAL

OFICIAL DE REGISTRO DE IMÓVEIS
COMARCA DE POÁ - ESTADO DE SÃO PAULO

matrícula 70.380 | ficha 02

Poá, 28 de dezembro de 2004

do Ofício nº 335/2004, de 13/12/2004, pelo Juiz Corregedor Permanente, tendo sido registrado sob nº 1.254, em livro próprio (prenotação nº 125.130, em 15/12/2004). O Oficial Delegado: _____ (Marcos da Costa).

AV-3/70380, em 07 de junho de 2005.

À vista do ofício circular nº 532/SATSL/DEGE 2.2, expedido em 04/04/2005, no Proc. CG. nº 44.729/2004, pela Corregedoria Geral da Justiça, faço constar o levantamento de bens de **CONSTRUTORA OAS LTDA**, CNPJ/MF nº 14.310.577/0001-04. O expediente objetivado foi encaminhado a esta unidade através do Ofício nº 154/2005-Ljsw, de 20/05/2005, pelo Juiz Corregedor Permanente (prenotação nº 125.130, em 15/12/2004). O Oficial Delegado:----------
_____ (Marcos da Costa).

Av.4/70.380, em 01 de outubro de 2012

À vista do comunicado de indisponibilidade (protocolo nº 201209.2816.00002185-IA-800), expedido em 28/09/2012, no processo nº 00073974720124032112, tendo como emissor da ordem o Tribunal Regional Federal da Terceira Região - Guarulhos - 6ª Vara Cível, faço constar a **INDISPONIBILIDADE** dos bens de **CONSTRUTORA OAS LTDA (OAS)**, já qualificada, cuja indisponibilidade foi registrada, nesta data, sob nº **10.889**, no livro próprio. O expediente objetivado foi

CONTINUA NO VERSO

Oficial de Registro de Imóveis e Anexos Comarca de Poá - SP

12042-8 - AA 042120

Este documento é cópia do original, assinado digitalmente por CAROLINA MACHADO LETIZIO VIEIRA e Tribunal de Justica do Estado de Sao Paulo, protocolado em 29/07/2022 às 00:58 , sob o número WJMJ22412974330
Para conferir o original, acesse o site https://esaj.tjsp.jus.br/pastadigital/pg/abrirConferenciaDocumento.do, informe o processo 1111746-12.2021.8.26.0100 e código D7FB37E.

matrícula 70.380 | ficha -2- verso

prenotado sob nº 164.250, em 01/10/2012. O Oficial Delegado: (Donizete Rodrigues).

OFICIAL DE REGISTRO DE IMÓVEIS DE POÁ - SP
CERTIDÃO DE PROPRIEDADE COM NEGATIVA DE ÔNUS E ALIENAÇÕES

CERTIFICA MAIS, que a presente reprodução da matrícula nº 70380 está conforme o originale foi extraída na forma do § 1º do artigo 19, da Lei nº 6.015/73. NADA MAIS HAVENDO a certificar além dos atos já expressamente lançados na aludida matrícula, inclusive com referência à alienações e ônus reais. O referido é verdade e dá fé.

Poá, 08 de setembro de 2014.

Liziane de Amorim
Escrevente Autorizada

ATENÇÃO

ITAQUAQUECETUBA pertenceu a Comarca de Suzano até 01/01/1977 e a Comarca de Poá até 14/08/2005.

POÁ E FERRAZ DE VASCONCELOS:
pertenceram anteriormente a 12/08/1967 à Comarca de Suzano - SP

Para lavrar escritura pública os tabelionatos só poderão aceitar esta certidão até 30 (trinta) dias após a data de sua expedição.

EMOLUMENTOS:	R$ 24,04
SINOREG	R$ 1,27
AO ESTADO	R$ 6,84
AO IPESP	R$ 5,06
TRIB. JUST	R$ 1,27
TOTAL	R$ 38,48

SELOS PAGOS POR VERBA

Este documento é cópia do original, assinado digitalmente por CAROLINA MACHADO LETIZIO VIEIRA e Tribunal de Justica do Estado de Sao Paulo, protocolado em 29/07/2022 às 00:58 , sob o número WJMJ22412974330
Para conferir o original, acesse o site https://esaj.tjsp.jus.br/pastadigital/pg/abrirConferenciaDocumento.do, informe o processo 1111746-12.2021.8.26.0100 e código D7FB37E.

OFICIAL DE REGISTRO DE IMÓVEIS, TÍTULOS E DOCUMENTOS E CIVIL DE PESSOA JURÍDICA
COMARCA DE POÁ - ESTADO DE SÃO PAULO

Donizete Rodrigues
OFICIAL

Protocolo.: 190774

Certifica a pedido verbal de parte interessada, que revendo os livros e arquivos do registro a seu cargo, deles, consta a matrícula do seguinte teor:

LIVRO Nº 2 - REGISTRO GERAL

OFICIAL DE REGISTRO DE IMÓVEIS
COMARCA DE POÁ - ESTADO DE SÃO PAULO

matrícula	ficha	Poá, 30 de junho de 2004
70.381	01	

IMÓVEL: Um terreno situado na Rua José Benedito de Carvalho, fundos para a Rua Lapa, designado "AREA 02" na planta de desdobro, parte do antigo lote 02, em perimetro urbano deste Municipio de Poá, que assim se descreve: começa no ponto L-3 e segue por uma distância de 65,06m e azimute de 106º35'14, confrontando com a "AREA 01", até o ponto L2, aqui deflete à direita e segue por uma distância de 37,82m e azimute de 178º53'54", confrontando com a Rua Lapa até o ponto L11, aqui deflete à direita e segue por uma distância de 9,66m e azimute de 286º31'44", confrontando com a propriedade de CIAP - COML. INDL. ADM. INDL. ADM. E PART. LTDA, até o ponto L-6, aqui deflete à direita e segue por uma distância de 16,81m e azimute de 358º42'49", confrontando com a Rua José Benedito de Carvalho, até o ponto L-5, aqui deflete à esquerda e segue por uma distância de 8,94m e azimute de 286º31'44", até ponto L-4, aqui deflete à direita e segue por uma distância de 21,59m e azimute de 358º42'49", confrontando com a Rua José Benedito de Carvalho até alcançar o ponto inicial de partida, encerrando uma área de 2.227,78m2.

CONTRIBUINTE: 43214-44-58-2053-00-000-06.

PROPRIETÁRIA: CONSTRUTORA OAS LTDA, CNPJ/MF nº 14.310.577/0001-04, com sede em são Paulo, Capital, na Avenida Angélica, nº 2.029, 8º andar, Bairro da Consolação.

REGISTRO DE AQUISIÇÃO: R.5/55.353, de 16/08/20002 e matrícula nº 70.300, de 27/05/2004, ambos deste R.I. de Poá-SP.

(continua no verso)

Oficial de Registro de Imóveis e Anexos
Comarca de Poá - SP
12042-8 - AA 042121

Av. Nove de Julho, 1057 - 1º Andar - Vila das Acácias - Poá/SP - CEP: 08557-100
Fone/Fax: (11) 4636-0600 - e-mail: cartoriopoa@terra.com.br

Este documento é cópia do original, assinado digitalmente por CAROLINA MACHADO LETIZIO VIEIRA e Tribunal de Justica do Estado de Sao Paulo, protocolado em 29/07/2022 às 00:58 , sob o número WJMJ22412974330
Para conferir o original, acesse o site https://esaj.tjsp.jus.br/pastadigital/pg/abrirConferenciaDocumento.do, informe o processo 1111746-12.2021.8.26.0100 e código D7FB37E.

matrícula	ficha
70.381	01 verso

O Oficial Delegado:_____
(Marcos da Costa)

Av.1 - M.70.381, em 30 de junho de 2004.

À vista do requerimento de 21/05/2004, instruido com o projeto de Desdobro de Lote nº 258/04, expedido em 16/06/2004, pela Prefeitura da Estância Hidromineral de Poá, procedo à presente averbação para constar que a abertura da presente matricula, é resultante do desdobro de imóvel constante da matricula nº 70.300. O titulo objetivado foi prenotado sob nº 122.957, em 28/06/2004. O Oficial Delegado:----------
_____(Marcos da Costa).

AV-2/70381, em 28 de julho de 2004.

Procedo à presente averbação "ex-officio", nos termos do que dispõe a parte final do parágrafo 1º do artigo 213 da Lei 6.015/73 e à vista do mesmo projeto mencionado na Av.1, desta matricula, para constar que a partir da confrontação com a propriedade da CIAP - COML. IND. ADM. E PART. LTDA a descrição **segue até o ponto L, e aí em linha reta na distância de 46,18m e azimute de 286°31'44", confrontando ainda com a propriedade da CIAP. COML. INDL. ADM. E PART. LTDA até o ponto L.6**, o que, por equivoco, deixou de constar por ocasião da abertura da presente matricula. O Substituto Designado:_____(Mario Luiz Soares da Silva).

(continua na ficha 02)

OFICIAL DE

Este documento é cópia do original, assinado digitalmente por CAROLINA MACHADO LETIZIO VIEIRA e Tribunal de Justica do Estado de Sao Paulo, protocolado em 29/07/2022 às 00:58 , sob o número WJMJ22412974330
Para conferir o original, acesse o site https://esaj.tjsp.jus.br/pastadigital/pg/abrirConferenciaDocumento.do, informe o processo 1111746-12.2021.8.26.0100 e código D7FB37E.

OFICIAL DE REGISTRO DE IMÓVEIS, TÍTULOS E DOCUMENTOS E CIVIL DE PESSOA JURÍDICA
COMARCA DE POÁ - ESTADO DE SÃO PAULO
Donizete Rodrigues
OFICIAL

LIVRO Nº 2 - REGISTRO GERAL

OFICIAL DE REGISTRO DE IMÓVEIS
COMARCA DE POÁ - ESTADO DE SÃO PAULO

matrícula	ficha
70.381	02

Poá, 28 de dezembro de 2004

AV-3/70381, em 28 de dezembro de 2004.

À vista do ofício circular nº 3.033/SAS/DEGE 2.2, expedido em 29 de outubro de 2004, no Prot. CG. nº 44.729/2004, pela Corregedoria Geral da Justiça, faço constar que, por decisão de 22/10/2004, proferida nos autos da Ação Civil Pública nº 1706/053.04.028613-7, em trâmite perante o Juízo de Direito da 4ª Vara da Fazenda Pública da Comarca da Capital-SP, foi decretada a indisponibilidade dos bens de **CONSTRUTORA OAS LTDA**, sociedade empresária limitada brasileira, CNPJ/MF nº 14.310.577/0001-04, com sede em Salvador-BA, na Rua Humberto Campos, nº 256, Bairro da Graça, ou em São Paulo-SP, na Avenida Angélica, nº 2.029, 8º andar, Consolação. O expediente objetivado foi encaminhado a esta unidade através do Ofício nº 335/2004, de 13/12/2004, pelo Juiz Corregedor Permanente, tendo sido registrado sob nº 1.254, em livro próprio (prenotação nº 125.130, em 15/12/2004). O Oficial Delegado: _____ (Marcos da Costa).

AV-4/70381, em 07 de junho de 2005.

À vista do ofício circular nº 532/SATSL/DEGE 2.2, expedido em 04/04/2005, no Proc. CG. nº 44.729/2004, pela Corregedoria Geral da Justiça, faço constar o levantamento de bens de **CONSTRUTORA OAS LTDA**, CNPJ/MF nº 14.310.577/0001-04. O expediente objetivado foi encaminhado a esta unidade através do Ofício nº 154/2005-Ljsw, de 20/05/2005, pelo Juiz Corregedor Permanente (prenotação nº

E REGISTRO IÓVEIS

Oficial de Registro de Imóveis e Anexos Comarca de Poá - SP
12042-8 - AA 042122

Este documento é cópia do original, assinado digitalmente por CAROLINA MACHADO LETIZIO VIEIRA e Tribunal de Justica do Estado de Sao Paulo, protocolado em 29/07/2022 às 00:58 , sob o número WJMJ22412974330
Para conferir o original, acesse o site https://esaj.tjsp.jus.br/pastadigital/pg/abrirConferenciaDocumento.do, informe o processo 1111746-12.2021.8.26.0100 e código D7FB37E.

matrícula 70.381 | ficha 02 VERSO

125.130, em 15/12/2004). O Oficial Delegado:----------
(Marcos da Costa).

Av.5/70.381, em 01 de outubro de 2012

À vista do comunicado de indisponibilidade (protocolo nº 201209.2816.00002185-IA-800), expedido em 28/09/2012, no processo nº 00073974720124032112, tendo como emissor da ordem o Tribunal Regional Federal da Terceira Região - Guarulhos - 6ª Vara Cível, faço constar a **INDISPONIBILIDADE** dos bens de **CONSTRUTORA OAS LTDA (OAS)**, já qualificada, cuja indisponibilidade foi registrada, nesta data, sob nº **10.889**, no livro próprio. O expediente objetivado foi prenotado sob nº 164.250, em 01/10/2012. O Oficial Delegado: (Donizete Rodrigues).

OFICIAL DE REGISTRO DE IMÓVEIS DE POÁ - SP
CERTIDÃO DE PROPRIEDADE COM NEGATIVA DE ÔNUS E ALIENAÇÕES

CERTIFICA MAIS, que a presente reprodução da matrícula nº 70381 está conforme o original e foi extraída na forma do § 1º do artigo 19, da Lei nº 6.015/73. NADA MAIS HAVENDO a certificar além dos atos já expressamente lançados na aludida matrícula, inclusive com referência à alienações e ônus reais. O referido é verdade e dá fé.

Poá, 09 de setembro de 2014.

Lisiane de Amorim
Escrevente Autorizada

ATENÇÃO

ITAQUAQUECETUBA pertenceu a Comarca de Suzano até 01/01/1977 e a Comarca de Poá até 14/08/2005.

POÁ E FERRAZ DE VASCONCELOS: pertenceram anteriormente a 12/08/1987 à Comarca de Suzano - SP

Para lavrar escritura pública os tabelionatos só poderão aceitar esta certidão até 30 (trinta) dias após a data de sua expedição.

EMOLUMENTOS	R$ 24,04
SINOREG	R$ 1,27
AO ESTADO	R$ 6,84
AO IPESP	R$ 5,06
TRIB. JUST	R$ 1,27
TOTAL	R$ 38,48

SELOS PAGOS POR VERBA

Este documento é cópia do original, assinado digitalmente por CAROLINA MACHADO LETIZIO VIEIRA e Tribunal de Justica do Estado de Sao Paulo, protocolado em 29/07/2022 às 00:58 , sob o número WJMJ22412974330
Para conferir o original, acesse o site https://esaj.tjsp.jus.br/pastadigital/pg/abrirConferenciaDocumento.do, informe o processo 1111746-12.2021.8.26.0100 e código D7FB37E.

OFICIAL DE REGISTRO DE IMÓVEIS, TÍTULOS E DOCUMENTOS E CIVIL DE PESSOA JURÍDICA
COMARCA DE POÁ - ESTADO DE SÃO PAULO

Donizete Rodrigues
OFICIAL

Protocolo.: 190774

Certifica a pedido verbal de parte interessada, que revendo os livros e arquivos do registro a seu cargo, deles, consta a matrícula do seguinte teor:

LIVRO Nº 2 - REGISTRO GERAL

OFICIAL DE REGISTRO DE IMÓVEIS
COMARCA DE POÁ - ESTADO DE SÃO PAULO

matrícula	ficha
70.382	01

Poá, 30 de junho de 2004

IMÓVEL: Um terreno situado na Rua Lapa, fundos para a Rua Angatuba, designado "AREA 01" na planta de desdobro, parte do antigo lote 03, em perimetro urbano deste Municipio de Poá, que assim se descreve: começa no ponto H, localizado na confluência da Rua Lapa e com o imóvel de propriedade ou responsabilidade de Karin Antonios El Khouri e segue por uma distância de 131,87m e azimute de 107º39'20, até o ponto H-1, aqui deflete à direita e segue por uma distância de 23,19m e azimute de 167º04'54", confrontando com a Rua Angatuba, até o ponto H-2, aqui deflete à direita e segue por uma distância de 73,69m e azimute de 235º51'56", confrontando com a "AREA 02", até o ponto H-3, aqui deflete à direita e segue por uma distância de 60,60m e azimute de 283º56'40", confrontando com o imóvel de propriedade ou responsabilidade de CIAP - COML. INDL. ADM. INDL. ADM. E PART. LTDA até o ponto L12, aqui deflete à direita e segue por uma distância de 16,49m e azimute de 358º53'54", confrontando com a Rua Lapa, até o ponto L-13, aqui deflete à esquerda e segue por uma distância de 9,10m e azimute de 286º31'44", confrontando com a Rua Lapa, até o ponto L14, aqui deflete à direita e segue por uma distância de 70,66m e azimute de 358º53'54", confrontando com ainda com a Rua Lapa até alcançar o ponto inicial de partida, encerrando uma área de 8.700,42m2.

CONTRIBUINTE: 43214-44-58-2605-00-000-07.

PROPRIETÁRIA: CONSTRUTORA OAS LTDA, CNPJ/MF nº 14.310.577/0001-04, com sede em São Paulo, Capital, na Avenida Angélica, nº 2.029, 8º andar, Bairro da Consolação.

(continua no verso)

Oficial de Registro de Imóveis e Anexos
Comarca de Poá - SP

12042-8 - AA 042123

Este documento é cópia do original, assinado digitalmente por CAROLINA MACHADO LETIZIO VIEIRA e Tribunal de Justica do Estado de Sao Paulo, protocolado em 29/07/2022 às 00:58 , sob o número WJMJ22412974330
Para conferir o original, acesse o site https://esaj.tjsp.jus.br/pastadigital/pg/abrirConferenciaDocumento.do, informe o processo 1111746-12.2021.8.26.0100 e código D7FB37E.

matrícula	ficha
70.382	01 verso

REGISTRO DE AQUISIÇÃO: R.5/55.353, de 16/08/20002 e matrícula nº 70.301, de 27/05/2004, ambos deste R.I. de Poá-SP.

O Oficial Delegado:_____
(Marcos da Costa)

Av.1 - M.70.382, em 30 de junho de 2004.

A vista do requerimento de 21/05/2004, instruído com o projeto de Desdobro de Lote nº 259/04, expedido em 16/06/2004, pela Prefeitura da Estância Hidromineral de Poá, procedo à presente averbação para constar que a abertura da presente matrícula, é resultante do desdobro de imóvel constante da matrícula nº 70.301. O título objetivado foi prenotado sob nº 122.958, em 28/05/2004. O Oficial Delegado:----------
(Marcos da Costa).

AV-2/70382, em 28 de dezembro de 2004.

A vista do ofício circular nº 3.033/SAS/DEGE 2.2, expedido em 29 de outubro de 2004, no Prot. CG. nº 44.729/2004, pela Corregedoria Geral da Justiça, faço constar que, por decisão de 22/10/2004, proferida nos autos da Ação Civil Pública nº 1706/053.04.028613-7, em trâmite perante o Juízo de Direito da 4ª Vara da Fazenda Pública da Comarca da Capital-SP, foi decretada a indisponibilidade dos bens de **CONSTRUTORA OAS LTDA**, sociedade empresária limitada brasileira, CNPJ/MF nº 14.310.577/0001-04, com sede em Salvador-BA, na Rua Humberto Campos, nº 256, Bairro da Graça, ou em São Paulo-SP, na

(continua na ficha 02)

OFICIAL DE

Este documento é cópia do original, assinado digitalmente por CAROLINA MACHADO LETIZIO VIEIRA e Tribunal de Justica do Estado de Sao Paulo, protocolado em 29/07/2022 às 00:58 , sob o número WJMJ22412974330
Para conferir o original, acesse o site https://esaj.tjsp.jus.br/pastadigital/pg/abrirConferenciaDocumento.do, informe o processo 1111746-12.2021.8.26.0100 e código D7FB37E.

OFICIAL DE REGISTRO DE IMÓVEIS, TÍTULOS E DOCUMENTOS E CIVIL DE PESSOA JURÍDICA
COMARCA DE POÁ - ESTADO DE SÃO PAULO
Donizete Rodrigues
OFICIAL

LIVRO Nº 2 - REGISTRO GERAL

OFICIAL DE REGISTRO DE IMÓVEIS
COMARCA DE POÁ - ESTADO DE SÃO PAULO

matrícula	ficha
70.382	02

Poá, 28 de dezembro de 2004

Avenida Angélica, nº 2.029, 8º andar, Consolação. O expediente objetivado foi encaminhado a esta unidade através do Ofício nº 335/2004, de 13/12/2004, pelo Juiz Corregedor Permanente, tendo sido registrado sob nº 1.254, em livro próprio (prenotação nº 125.130, em 15/12/2004). O Oficial Delegado: _____ (Marcos da Costa).

AV-3/70382, em 07 de junho de 2005.

À vista do ofício circular nº 532/SATSL/DEGE 2.2, expedido em 04/04/2005, no Proc. CG. nº 44.729/2004, pela Corregedoria Geral da Justiça, faço constar o levantamento de bens de **CONSTRUTORA OAS LTDA**, CNPJ/MF nº 14.310.577/0001-04. O expediente objetivado foi encaminhado a esta unidade através do Ofício nº 154/2005-Ljsw, de 20/05/2005, pelo Juiz Corregedor Permanente (prenotação nº 125.130, em 15/12/2004). O Oficial Delegado: _____ (Marcos da Costa).

Av.4/70.382, em 01 de outubro de 2012

À vista do comunicado de indisponibilidade (protocolo nº 201209.2816.00002185-IA-800), expedido em 28/09/2012, no processo nº 00073974720124032112, tendo como emissor da ordem o Tribunal Regional Federal da Terceira Região - Guarulhos - 6ª Vara Cível, faço constar a **INDISPONIBILIDADE** dos bens de **CONSTRUTORA OAS LTDA (OAS)**, já qualificada,

CONTINUA NO VERSO

E REGISTRO IÓVEIS

Oficial de Registro de Imóveis e Anexos Comarca de Poá - SP

12042-8 - AA 042124

Este documento é cópia do original, assinado digitalmente por CAROLINA MACHADO LETIZIO VIEIRA e Tribunal de Justica do Estado de Sao Paulo, protocolado em 29/07/2022 às 00:58 , sob o número WJMJ22412974330
Para conferir o original, acesse o site https://esaj.tjsp.jus.br/pastadigital/pg/abrirConferenciaDocumento.do, informe o processo 1111746-12.2021.8.26.0100 e código D7FB37E.

ACTUAL inteligência

ms Cardim & ASSOCIADOS
agregando valor às empresas

matrícula	ficha
70.382	-2- verso

cuja indisponibilidade foi registrada, nesta data, sob nº 10.889, no livro próprio. O expediente objetivado foi prenotado sob nº 164.250, em 01/10/2012. O Oficial Delegado: (Donizete Rodrigues).

OFICIAL DE REGISTRO DE IMÓVEIS DE POÁ - SP
CERTIDÃO DE PROPRIEDADE COM NEGATIVA DE ÔNUS E ALIENAÇÕES

CERTIFICA MAIS, que a presente reprodução da matrícula nº 70382 está conforme o original e foi extraída na forma do § 1º do artigo 19, da Lei nº 6.015/73. NADA MAIS HAVENDO a certificar além dos atos já expressamente lançados na aludida matrícula, inclusive com referência à alienações e ônus reais. O referido é verdade e dá fé.

Poá, 09 de setembro de 2013.

Liliane de Amorim
Escrevente Autorizada

ATENÇÃO

ITAQUAQUECETUBA pertenceu a Comarca de Suzano até 01/01/1977 e a Comarca de Poá até 14/08/2005.

POÁ E FERRAZ DE VASCONCELOS:
pertenceram anteriormente a 12/08/1967 à Comarca de Suzano - SP

Para lavrar escritura pública os tabelionatos só poderão aceitar esta certidão até 30 (trinta) dias após a data de sua expedição.

EMOLUMENTOS	R$ 24,04
SINOREG	R$ 1,27
AO ESTADO	R$ 6,84
AO IPESP	R$ 5,06
TRIB. JUST	R$ 1,27
TOTAL	R$ 38,48

SELOS PAGOS POR VERBA

Este documento é cópia do original, assinado digitalmente por CAROLINA MACHADO LETIZIO VIEIRA e Tribunal de Justica do Estado de Sao Paulo, protocolado em 29/07/2022 às 00:58 , sob o número WJMJ22412974330
Para conferir o original, acesse o site https://esaj.tjsp.jus.br/pastadigital/pg/abrirConferenciaDocumento.do, informe o processo 1111746-12.2021.8.26.0100 e código D7FB37E.

OFICIAL DE REGISTRO DE IMÓVEIS, TÍTULOS E DOCUMENTOS E CIVIL DE PESSOA JURÍDICA
COMARCA DE POÁ - ESTADO DE SÃO PAULO

Donizete Rodrigues
OFICIAL

Protocolo.: 190774

Certifica a pedido verbal de parte interessada, que revendo os livros e arquivos do registro a seu cargo, deles, consta a matrícula do seguinte teor:

LIVRO Nº 2 - REGISTRO GERAL

OFICIAL DE REGISTRO DE IMÓVEIS
COMARCA DE POÁ - ESTADO DE SÃO PAULO

matrícula	ficha
70.383	01

Poá, 30 de junho de 2004

IMÓVEL: Um terreno de formato triangular situado na Rua Lapa, designado "ÁREA 02" na planta de desdobro, parte do antigo lote 03, em perímetro urbano deste Município de Poá, que assim se descreve: começa no ponto H-2, localizado na confluência da "ÁREA 01" com a Rua Angatuba e segue por uma distância de 61,46m e azimute de 167º04'54", até o ponto H-8, aqui deflete à direita e segue por uma distância de 77,00m e azimute de 283º56'40", confrontando com propriedade de CIAP - COML. INDL. ADM. INDL. ADM. E PART. LTDA, até o ponto H-3, aqui deflete à direita e segue por uma distância de 73,69m e azimute de 55º51'56", confrontando com a "AREA 01", até alcançar o ponto inicial de partida, encerrando uma área de 2.111,32m2.

CONTRIBUINTE: 43214-44-58-2605-00-000-07.

PROPRIETÁRIA: CONSTRUTORA OAS LTDA, CNPJ/MF nº 14.310.577/0001-04, com sede em São Paulo, Capital, na Avenida Angélica, nº 2.029, 8º andar, Bairro da Consolação.

REGISTRO DE AQUISIÇÃO: R.5/55.353, de 16/08/20002 e matrícula nº 70.301, de 27/05/2004, ambos deste R.I. de Poá-SP.

O Oficial Delegado: _____
(Marcos da Costa)

Av.1 - M.70.383, em 30 de junho de 2004.

A vista do requerimento de 21/05/2004, instruído com o projeto de Desdobro de Lote nº 259/04, expedido em 16/06/2004, pela Prefeitura da Estância Hidromineral de Poá, procedo à

(continua no verso)

Oficial de Registro de Imóveis e Anexos
Comarca de Poá - SP
042125
12042-8 - AA

Av. Nove de Julho, 1057 - 1º Andar - Vila das Acácias - Poá/SP - CEP: 08557-100
Fone/Fax: (11) 4636-0600 - e-mail: cartoriopoa@terra.com.br

Este documento é cópia do original, assinado digitalmente por CAROLINA MACHADO LETIZIO VIEIRA e Tribunal de Justica do Estado de Sao Paulo, protocolado em 29/07/2022 às 00:58 , sob o número WJMJ22412974330
Para conferir o original, acesse o site https://esaj.tjsp.jus.br/pastadigital/pg/abrirConferenciaDocumento.do, informe o processo 1111746-12.2021.8.26.0100 e código D7FB37F.

matrícula	ficha
70.383	01 verso

presente averbação para constar que a abertura da presente matrícula, é resultante do desdobro de imóvel constante da matrícula nº 70.301. O título objetivado foi prenotado sob nº 122.958, em 28/06/2004. O Oficial Delegado:----------
_____(Marcos da Costa).

AV-2/70383, em 28 de dezembro de 2004.

À vista do ofício circular nº 3.033/SAS/DEGE 2.2, expedido em 29 de outubro de 2004, no Prot. CG. nº 44.729/2004, pela Corregedoria Geral da Justiça, faço constar que, por decisão de 22/10/2004, proferida nos autos da Ação Civil Pública nº 1706/053.04.028613-7, em trâmite perante o Juízo de Direito da 4ª Vara da Fazenda Pública da Comarca da Capital-SP, foi decretada a indisponibilidade dos bens de **CONSTRUTORA OAS LTDA**, sociedade empresária limitada brasileira, CNPJ/MF nº 14.310.577/0001-04, com sede em Salvador-BA, na Rua Humberto Campos, nº 256, Bairro da Graça, ou em São Paulo-SP, na Avenida Angélica, nº 2.029, 8º andar, Consolação. O expediente objetivado foi encaminhado a esta unidade através do Ofício nº 335/2004, de 13/12/2004, pelo Juiz Corregedor Permanente, tendo sido registrado sob nº 1.254, em livro próprio (prenotação nº 125.130, em 15/12/2004). O Oficial Delegado: _____(Marcos da Costa).

AV-3/70383, em 07 de junho de 2005.

À vista do ofício circular nº 532/SATSL/DEGE 2.2, expedido em 04/04/2005, no Proc. CG. nº 44.729/2004, pela

(continua na ficha 02)

OFICIAL DE

Este documento é cópia do original, assinado digitalmente por CAROLINA MACHADO LETIZIO VIEIRA e Tribunal de Justica do Estado de Sao Paulo, protocolado em 29/07/2022 às 00:58 , sob o número WJMJ22412974330
Para conferir o original, acesse o site https://esaj.tjsp.jus.br/pastadigital/pg/abrirConferenciaDocumento.do, informe o processo 1111746-12.2021.8.26.0100 e código D7FB37F.

OFICIAL DE REGISTRO DE IMÓVEIS, TÍTULOS E DOCUMENTOS E CIVIL DE PESSOA JURÍDICA
COMARCA DE POÁ - ESTADO DE SÃO PAULO

Donizete Rodrigues
OFICIAL

LIVRO Nº 2 - REGISTRO GERAL

OFICIAL DE REGISTRO DE IMÓVEIS
COMARCA DE POÁ - ESTADO DE SÃO PAULO

matrícula	ficha
70.383	02

Poá, 07 de junho de 2005

Corregedoria Geral da Justiça, faço constar o levantamento de bens de **CONSTRUTORA OAS LTDA**, CNPJ/MF nº 14.310.577/0001-04. O expediente objetivado foi encaminhado a esta unidade através do Ofício nº 154/2005-Ljsw, de 20/05/2005, pelo Juiz Corregedor Permanente (prenotação nº 125.130, em 15/12/2004). O Oficial Delegado: _____ (Marcos da Costa).

Av.4/70.383, em 01 de outubro de 2012

À vista do comunicado de indisponibilidade (protocolo nº 201209.2816.00002185-IA-800), expedido em 28/09/2012, no processo nº 00073974720124032112, tendo como emissor da ordem o Tribunal Regional Federal da Terceira Região - Guarulhos - 6ª Vara Cível, faço constar a **INDISPONIBILIDADE** dos bens de **CONSTRUTORA OAS LTDA (OAS)**, já qualificada, cuja indisponibilidade foi registrada, nesta data, sob nº **10.889**, no livro próprio. O expediente objetivado foi prenotado sob nº 164.250, em 01/10/2012. O Oficial Delegado: _____ (Donizete Rodrigues).

OFICIAL DE REGISTRO DE IMÓVEIS DE POÁ - SP
CERTIDÃO DE PROPRIEDADE COM NEGATIVA DE ÔNUS E ALIENAÇÕES

CERTIFICA MAIS, que a presente reprodução da matrícula nº 70383 está conforme o original e foi extraída na forma do § 1º do artigo 19, da Lei nº 6.015/73. NADA MAIS HAVENDO a certificar além dos atos já expressamente lançados na aludida matrícula, inclusive com referência à alienações e ônus reais. O referido é verdade e dá fé.

Poá, 09 de setembro de 2014.

Lisiane de Amorim
Escrevente Autorizada

ATENÇÃO

ITAQUAQUECETUBA pertenceu a Comarca de Suzano até 01/01/1977 e a Comarca de Poá até 14/08/2005.

POÁ E FERRAZ DE VASCONCELOS:

EMOLUMENTOS:	R$ 24,04
SINOREG:	R$ 1,27
AO ESTADO:	R$ 6,84
AO IPESP:	R$ 5,06
TRIB. JUST.:	R$ 1,27
TOTAL:	R$ 38,48

SELOS PAGOS POR VERBA

Oficial de Registro de Imóveis e Anexos Comarca de Poá - SP

12042-8 - AA 042126

Este documento é cópia do original, assinado digitalmente por CAROLINA MACHADO LETIZIO VIEIRA e Tribunal de Justica do Estado de Sao Paulo, protocolado em 29/07/2022 às 00:58 , sob o número WJMJ22412974330
Para conferir o original, acesse o site https://esaj.tjsp.jus.br/pastadigital/pg/abrirConferenciaDocumento.do, informe o processo 1111746-12.2021.8.26.0100 e código D7FB37F.

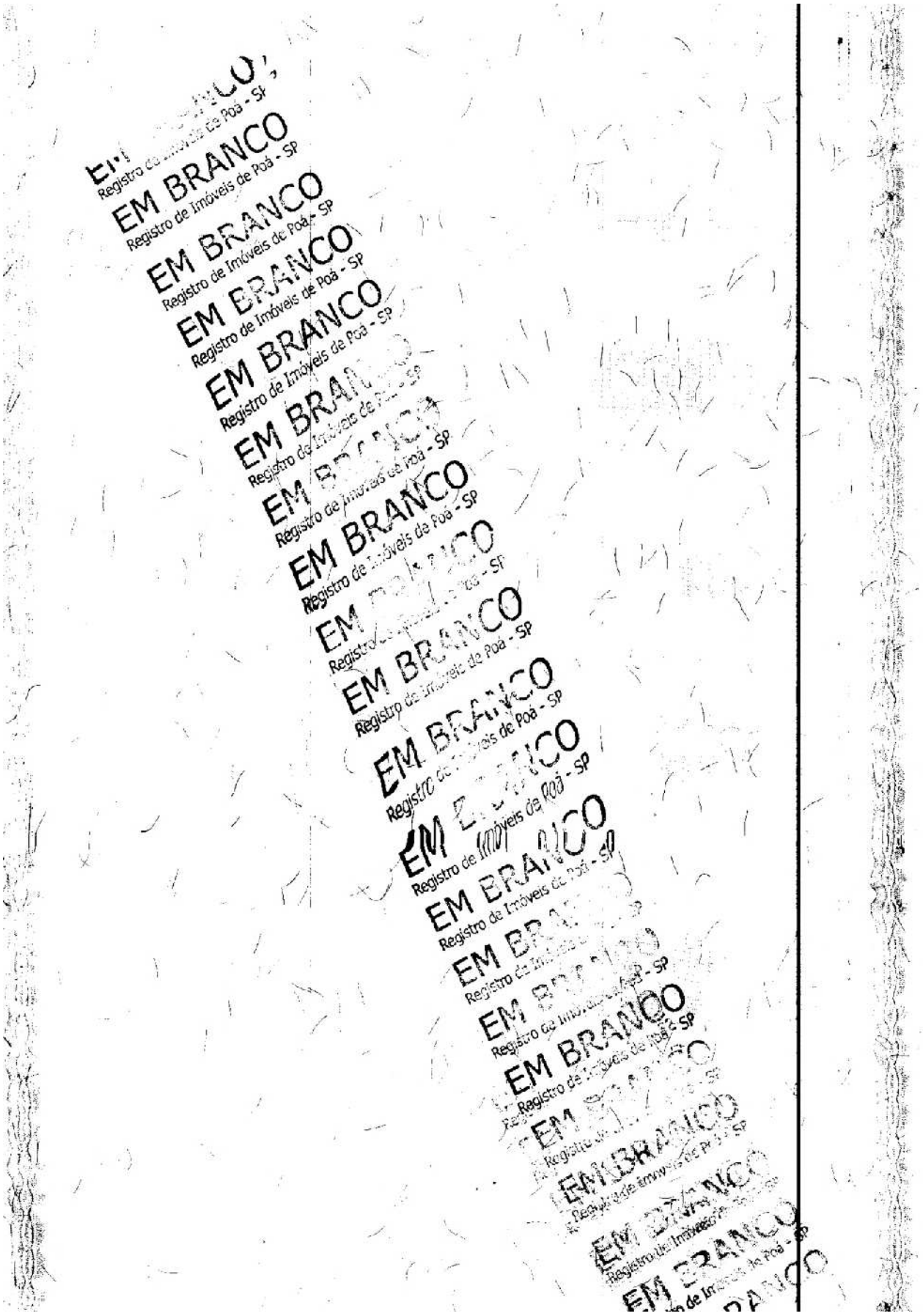

Este documento é cópia do original, assinado digitalmente por CAROLINA MACHADO LETIZIO VIEIRA e Tribunal de Justica do Estado de Sao Paulo, protocolado em 29/07/2022 às 00:58 , sob o número WJMJ22412974330
Para conferir o original, acesse o site https://esaj.tjsp.jus.br/pastadigital/pg/abrirConferenciaDocumento.do, informe o processo 1111746-12.2021.8.26.0100 e código D7FB37F.